

JARDIM INFERIOR
VER DETALHE - FL. 07/08

ESPELHO D'ÁGUA COM CASCATA VERTICAL
VER DETALHE - FL. 06/08

PISO PAGINADO 1,00 x 1,00 EM GRANITO
BRANCO POLAR POLIDO - 2cm DE ESPESSURA

JARDIM INFERIOR
VER DETALHE - FL. 07/08

** verificar medidas no local para execução **

Nº	DATA	FASE	DESCRIÇÃO
00	06.08.21	EMISSÃO INICIAL	

CÂMARA MUNICIPAL DE BARUERI



PROJETO DE REFORMA



COORDENADOR
S.T.
DESENHO
G.L.
ARQUIVO
ST2021_CAMARA_MUNICIPAL_ATRIO02

TÍTULO CÂMARA MUNICIPAL BARUERI		
SUB-TÍTULO PLANTA - ÁTRIO CENTRAL		
AUTOR DO PROJETO: ANTÔNIO FURLAN FILHO PRESIDENTE DA CÂMARA	FASE EXECUTIVO	ESCALA 1:100
DATA 06/08/21	FOLHA Nº 01/08	REVISÃO 02

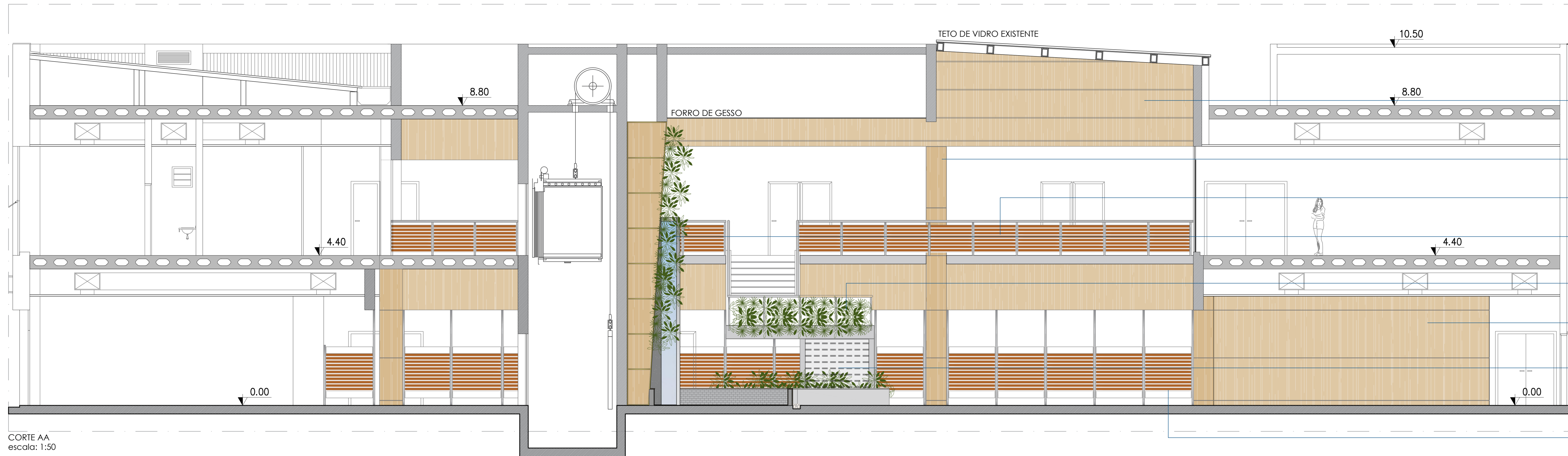

CORTE AA
escala: 1:50

PAREDES REVESTIDAS COM MDF
CARVALHO HANOVER 18mm ou 25mm

PILARES REVESTIDOS COM MDF
CARVALHO HANOVER 18mm ou 25mm

GUARDA CORPO EXISTENTE - APLICAÇÃO
DE PELÍCULA NO VIDRO
VER DET. PÁG. 07/08

JARDIM VERTICAL COM CASCATA
CENTRAL E ESPELHO D'ÁGUA
VER DETALHE - FL. 06/07

JARDIM VERTICAL EM GUARDA CORPO
EXISTENTE, PREVER FIXAÇÃO

PAREDES REVESTIDAS COM MDF
CARVALHO HANOVER 18mm ou 25mm

TROCAR FECHAMENTO INFERIOR DA
ESCALADA EXISTENTE EM FORRO DE PVC
PARA FORRO DE DRYWALL, PINTURA
LÁTEX BRANCO FOSCO

GUARDA CORPO EXISTENTE - APLICAÇÃO
DE PELÍCULA NO VIDRO
VER DET. PÁG. 07/08

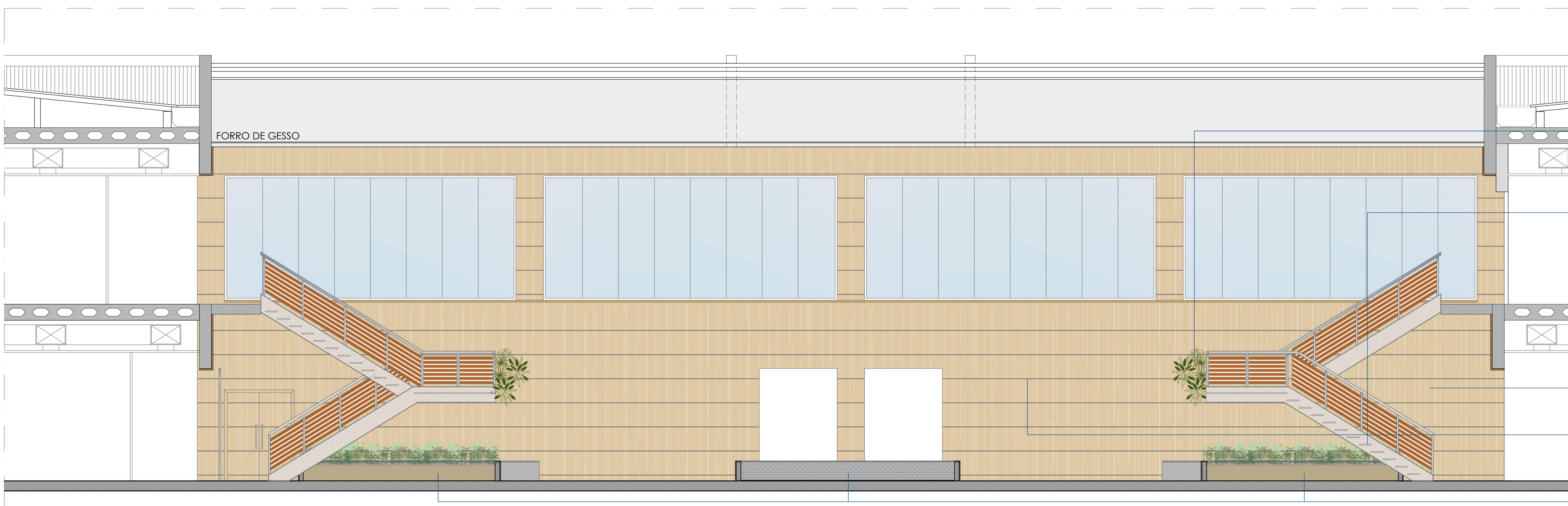

CORTE BB
escala: 1:50

* verificar medidas no local para execução *

Nº	DATA	EMISSÃO INICIAL	DESCRIÇÃO
00	06.08.21	EMISSÃO INICIAL	

CÂMARA MUNICIPAL DE BARUERI



PROJETO DE REFORMA



COORDENADOR
S.T.
DESENHO
G.L.
ARQUIVO
ST2021_CAMARA_MUNICIPAL_ATRIO02

TÍTULO
CÂMARA MUNICIPAL BARUERI

SUB-TÍTULO
PLANTA - ÁTRIO CENTRAL

ANTÔNIO FURLAN FILHO
PRESIDENTE DA CÂMARA

DATA
06/08/21

FASE
EXECUTIVO

ESCALA
1:100

AUTOR DO PROJETO: SATIO TOMITA
RRT Nº: 11070498

FOLHA Nº
02/08

REVISÃO
02

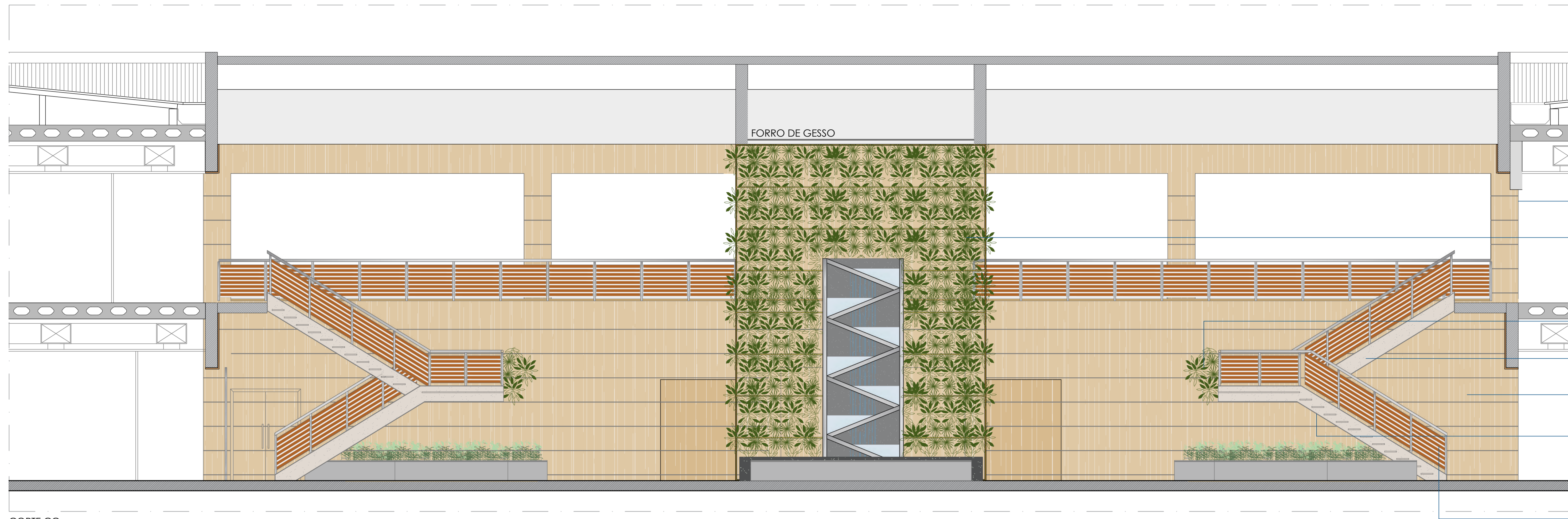

CORTE CC
escala: 1:50

- PILARES REVESTIDOS COM MDF CARVALHO HANOVER 18mm ou 25mm
- JARDIM VERTICAL COM CASCATA CENTRAL E ESPELHO D'ÁGUA VER DETALHE - FL. 06/08
- JARDIM VERTICAL EM GUARDA CORPO EXISTENTE, PREVER FIXAÇÃO
- PINTURA SOBRE MASSA ACRÍLICA NA COR CINZA CLARO
- PAREDES REVESTIDAS COM MDF CARVALHO HANOVER 18mm ou 25mm
- TROCAR FECHAMENTO INFERIOR DA ESCADA EXISTENTE EM FORRO DE PVC PARA FORRO DE DRYWALL, PINTURA LÁTEX BRANCO FOSCO
- GUARDA CORPO EXISTENTE - APLICAÇÃO DE PELÍCULA NO VIDRO VER DET. PÁG. 07/08

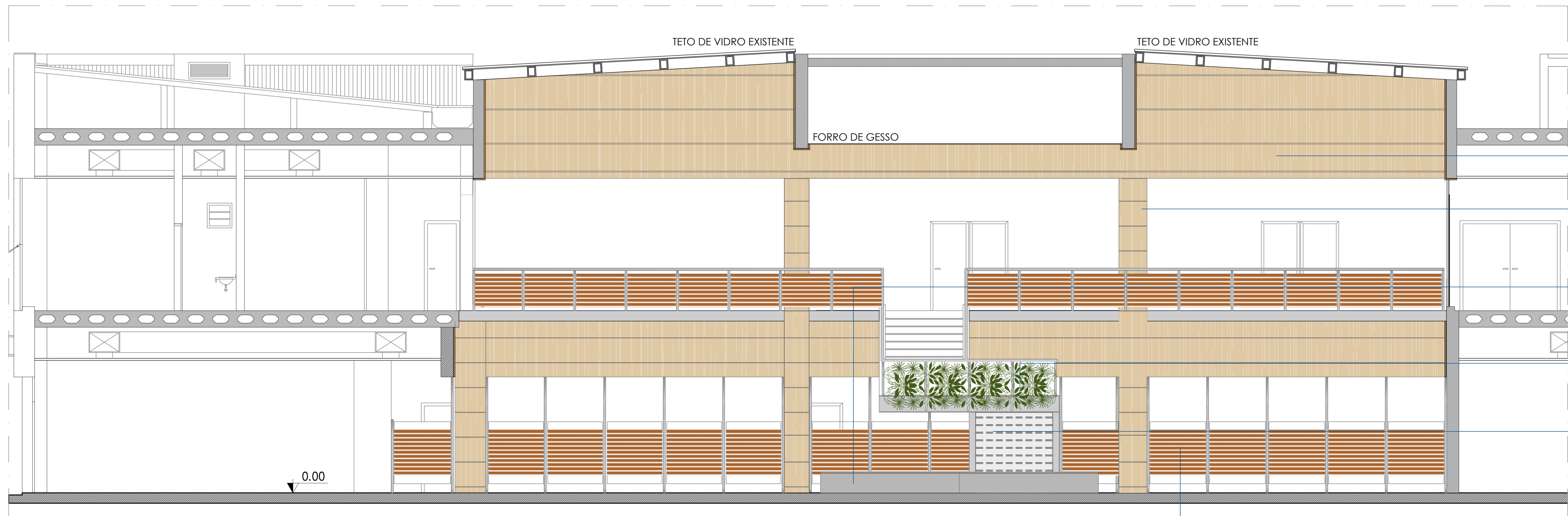

CORTE DD
escala: 1:50

- PAREDES REVESTIDAS COM MDF CARVALHO HANOVER 18mm ou 25mm
- PILARES REVESTIDOS COM MDF CARVALHO HANOVER 18mm ou 25mm
- ESPELHO D'ÁGUA VER DETALHE - FL. 07/08
- JARDIM VERTICAL EM GUARDA CORPO EXISTENTE, PREVER FIXAÇÃO
- TROCAR FECHAMENTO INFERIOR DA ESCADA EXISTENTE EM FORRO DE PVC PARA FORRO DE DRYWALL, PINTURA LÁTEX BRANCO FOSCO
- GUARDA CORPO EXISTENTE - APLICAÇÃO DE PELÍCULA NO VIDRO VER DET. PÁG. 07/08

* verificar medidas no local para execução *

Nº	DATA	EMISSÃO INICIAL	DESCRIÇÃO
00	06.08.21	EMISSÃO INICIAL	

CÂMARA MUNICIPAL DE BARUERI



PROJETO DE REFORMA



COORDENADOR
S.T.
DESENHO
G.L.
ARQUIVO
ST2021_CAMARA_MUNICIPAL_ATRIO02

TÍTULO CÂMARA MUNICIPAL BARUERI		
SUB-TÍTULO PLANTA - ÁTRIO CENTRAL		
AUTOR DO PROJETO: ANTONIO FURLAN FILHO PRESIDENTE DA CAMARA	DATA 06/08/21	FASE EXECUTIVO
AUTOR DO PROJETO: SATIO TOMITA RRT Nº: 11070498	FOLHA Nº	REVISÃO
	03/08	02

COBERTURA METÁLICA FIXADA COM TIRANTES E REVESTIDA EM ACM CINZA FOSCO À DEFINIR

TEXTURA AÇO CORTÉN SOBRE MASSA ACRÍLICA

MOLDURA EXISTENTE REVESTIDA EM ACM CINZA FOSCO À DEFINIR

BRISE EXISTENTE À SER PINTADO

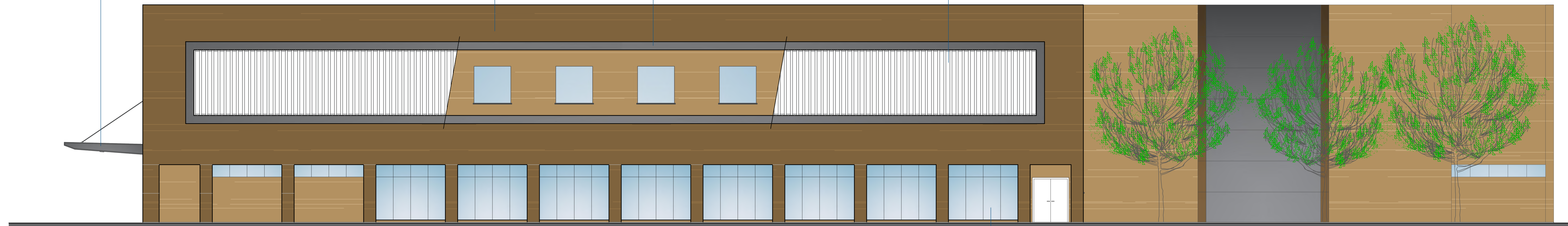

ELEVAÇÃO - FACHADA LATERAL DIREITA
escala: 1:75

PREVER TROCA DA PELÍCULA EXISTENTE PARA PELÍCULA ESPELHADA EM TOM ESCURO À DEFINIR

TEXTURA AÇO CORTÉN SOBRE MASSA ACRÍLICA

MOLDURA EXISTENTE REVESTIDA EM ACM CINZA FOSCO À DEFINIR

BRISE EXISTENTE À SER PINTADO

* verificar medidas no local para execução *

Nº	DATA	EMISSÃO INICIAL	DESCRIÇÃO
00	06.08.21	EMISSÃO INICIAL	

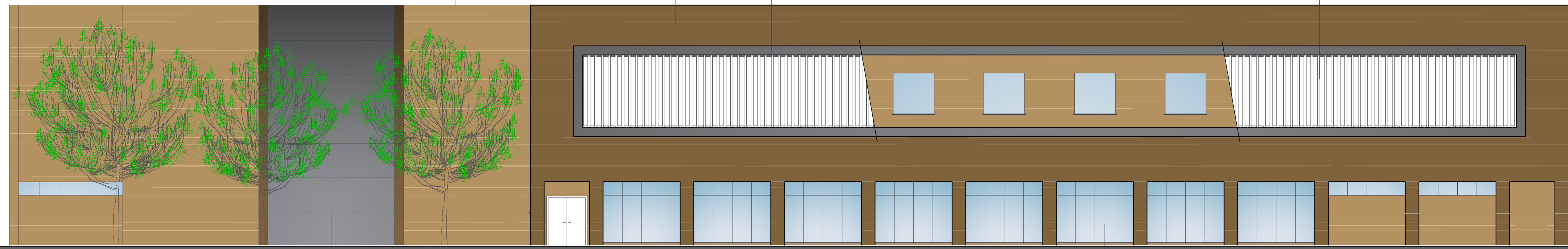

ELEVAÇÃO - FACHADA LATERAL ESQUERDA
escala: 1:75

PAREDE REVESTIDA EM PLACAS HORIZONTAIS DE ACM CINZA FOSCO À DEFINIR

PREVER TROCA DA PELÍCULA EXISTENTE PARA PELÍCULA ESPELHADA EM TOM ESCURO À DEFINIR

CÂMARA MUNICIPAL DE BARUERI



PROJETO DE REFORMA



COORDENADOR
S.T.
DESENHO
G.L.
ARQUIVO
ST2021_CAMARA_MUNICIPAL_ATRIO02

TÍTULO
CÂMARA MUNICIPAL BARUERI

SUB-TÍTULO
PLANTA - ÁTRIO CENTRAL

AUTOR DO PROJETO: ANTONIO FURLAN FILHO PRESIDENTE DA CAMARA	FASE EXECUTIVO	ESCALA 1:100
AUTOR DO PROJETO: SATIO TOMITA RTT Nº: 11070498	FOLHA Nº	REVISÃO

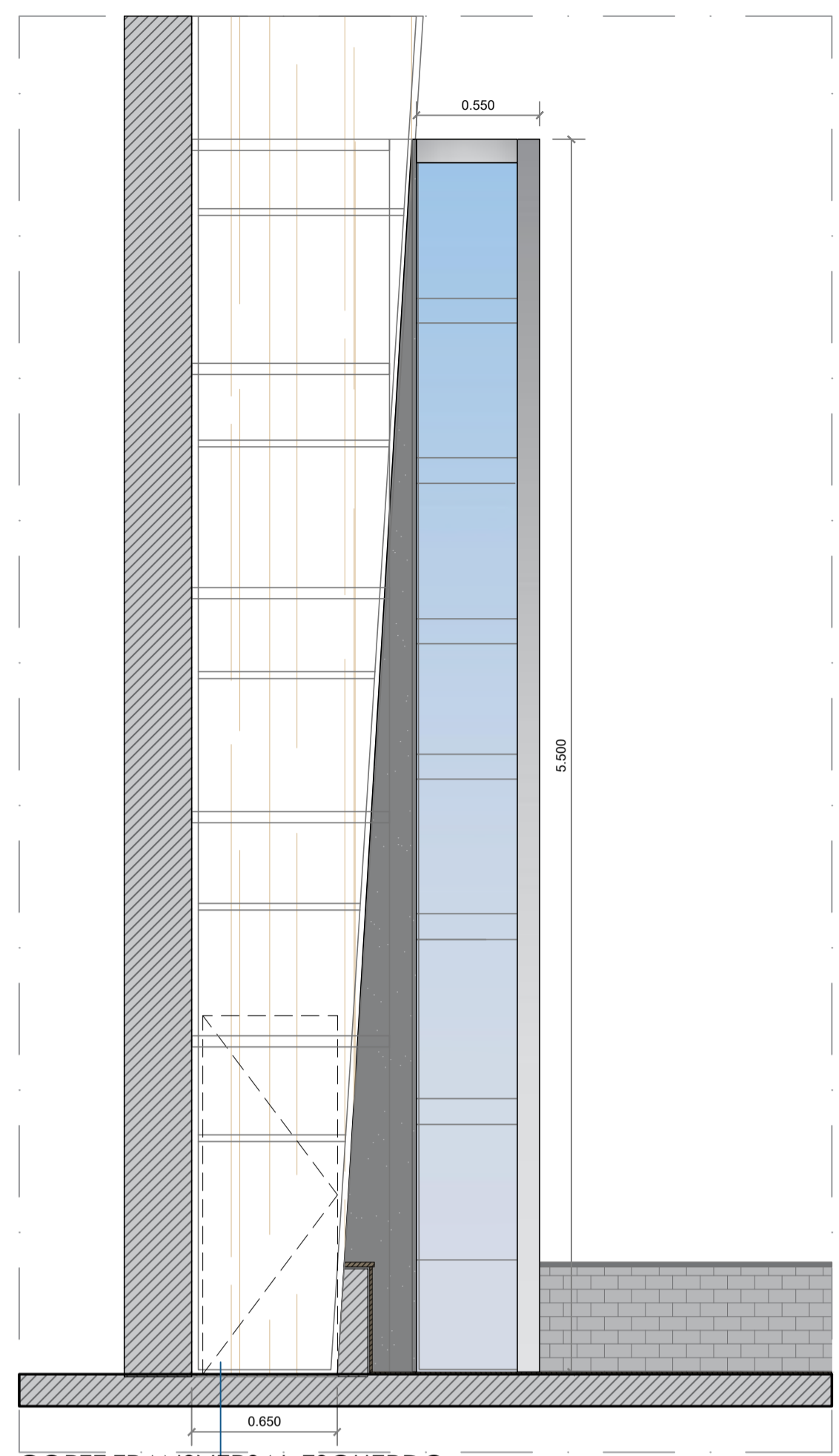

CORTE TRANSVERSAL ESQUERDO

PREVER ACESSO A CASA DE MÁQUINAS

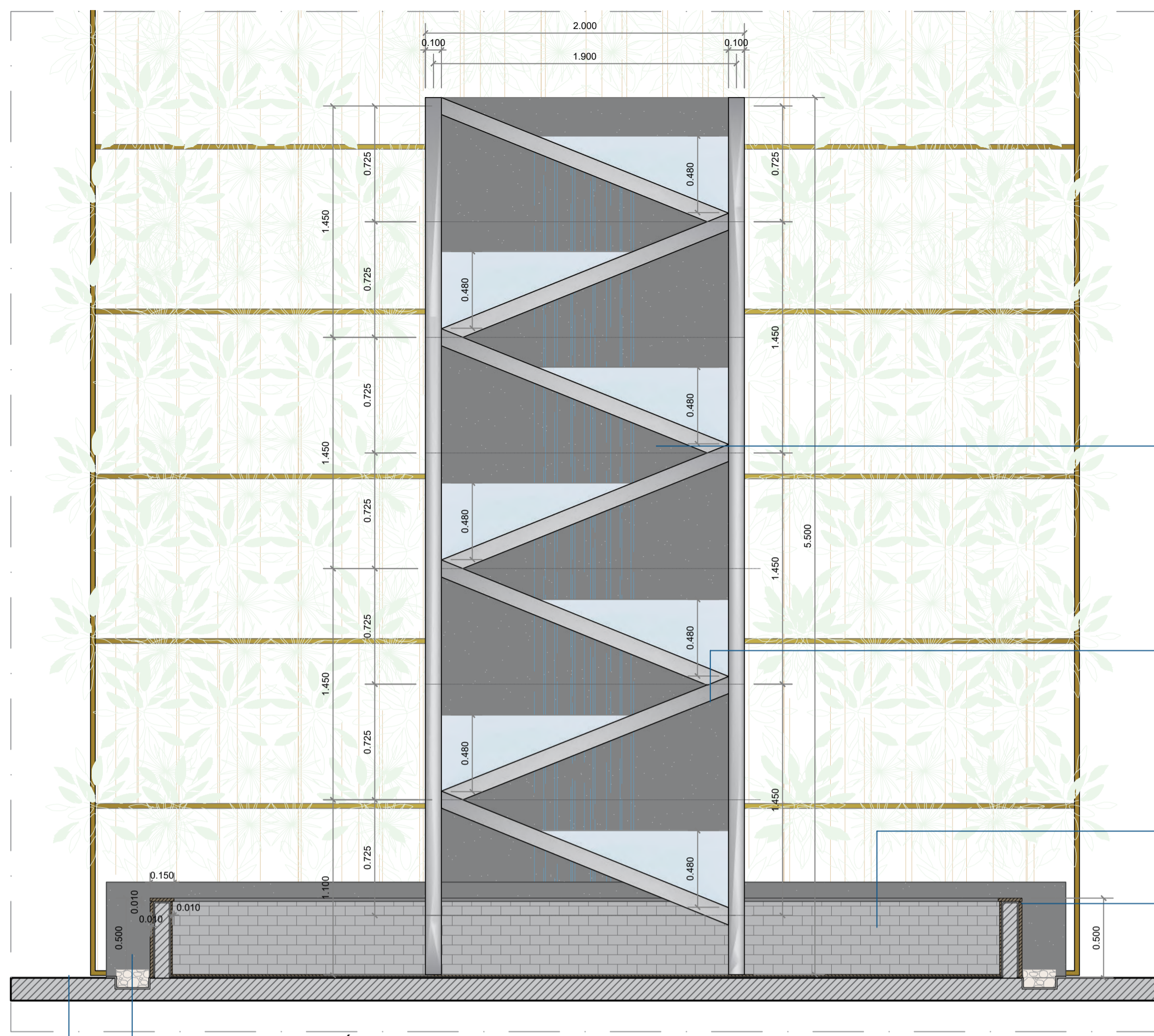

CORTE LONGITUDINAL - ESPELHO D'ÁGUA CASCATA

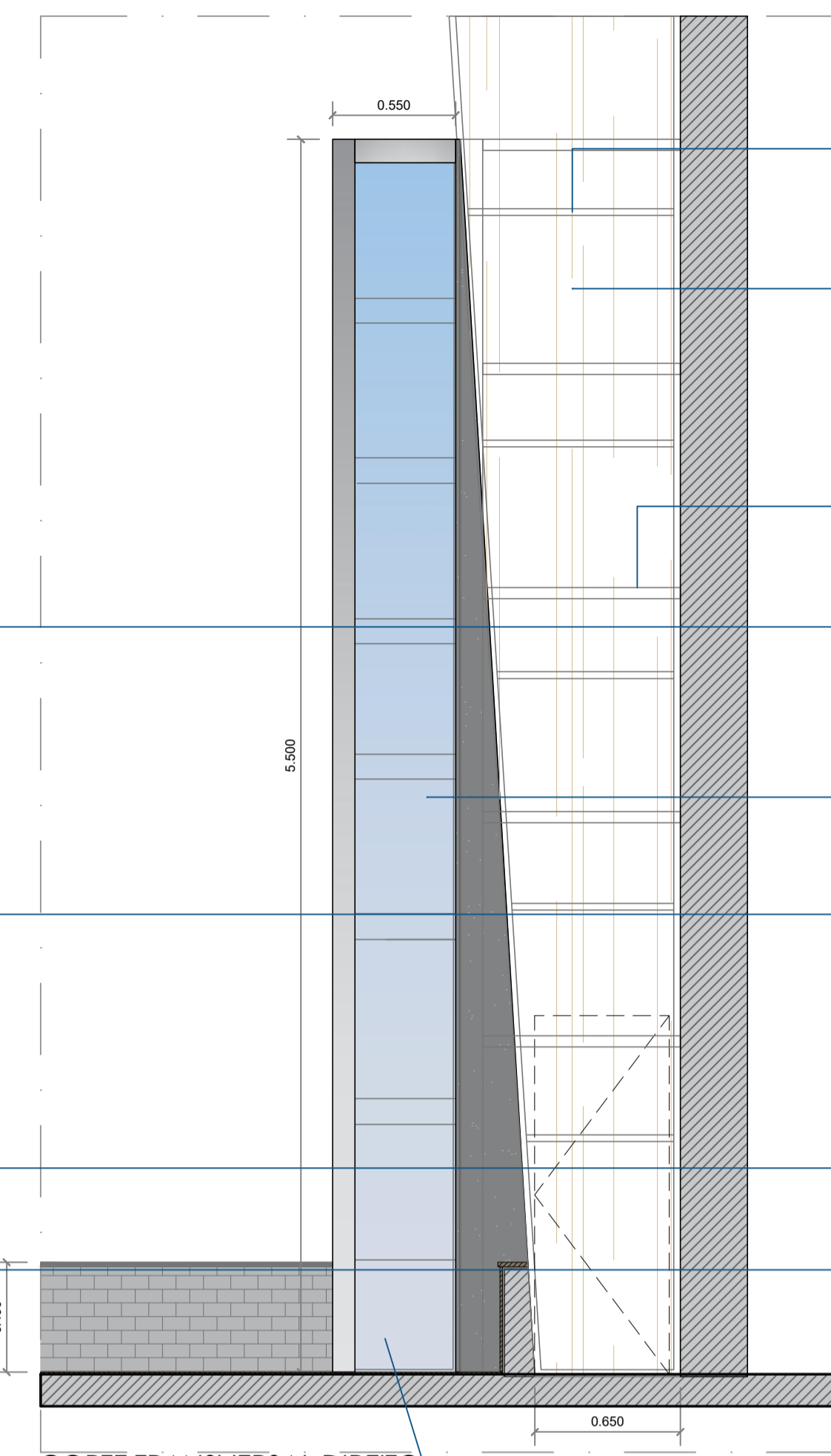

CORTE TRANSVERSAL DIREITO

- FITA METÁLICA DOURADA DE 3CM PARA ACABAMENTO
- PAREDES REVESTIDAS COM MDF CARVALHO HANOVER 18mm ou 25mm
- PROJEÇÃO ESTRUTURA METÁLICA PARA SUSTENTAÇÃO DA CASCATA
- PAREDE DO FUNDO EM GRANITO PRETO SÃO GABRIEL POLIDO - 2cm DE ESPESSURA
- CASCATA INCLINADA EM VIDRO TEMPERADO DE 12 mm TRANSPARENTE
- CAIXA TRIANGULAR EM VIDRO TEMPERADO DE 12 mm TRANSPARENTE
- PAREDE LATERAL PARA OCULTAR ESTRUTURA EM GRANITO PRETO SÃO GABRIEL POLIDO - 2cm DE ESPESSURA REVESTIMENTO INTERNO EM PALIMANAM PRETO
- REVESTIMENTO EXTERNO EM GRANITO PRETO SÃO GABRIEL POLIDO - 2cm DE ESPESSURA

PREVER DRENAGEM E PONTOS D'ÁGUA
 GRELHA REBAIXADA PARA DRENAGEM DA ÁGUA EM EFEITO CASCATA. COM SEIXOS PALIMANAM PARA DECORAÇÃO

FRONTÃO EM GRANITO PRETO SÃO GABRIEL POLIDO - 2cm DE ESPESSURA IMPERMEABILIZADO PARA NÃO DANIFICAR O PAINEL DE MDF

** verificar medidas no local para execução **

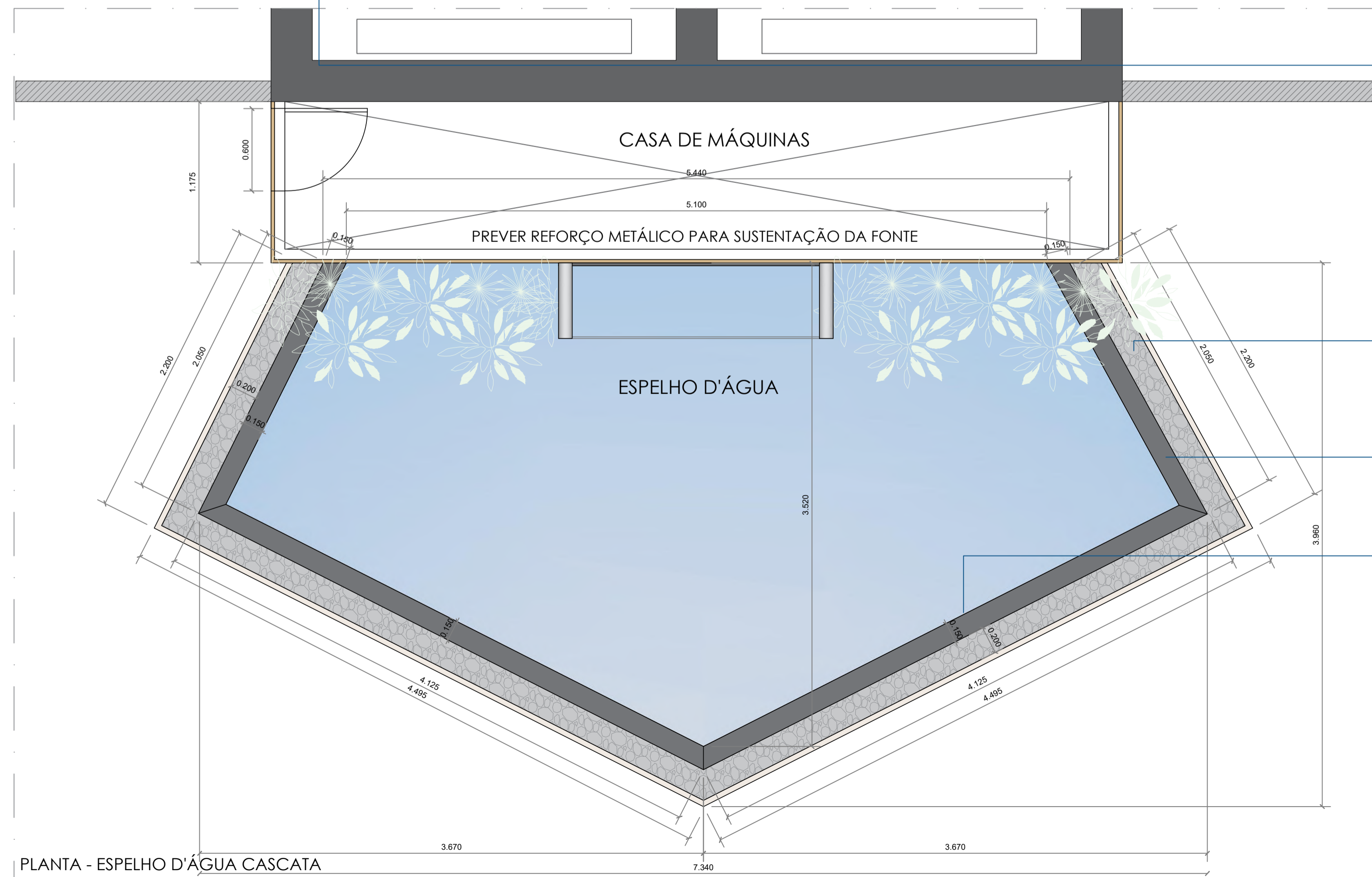

PLANTA - ESPELHO D'ÁGUA CASCATA

GRELHA REBAIXADA PARA DRENAGEM DA ÁGUA EM EFEITO CASCATA. COM SEIXOS PALIMANAM PARA DECORAÇÃO

REVESTIMENTO EXTERNO EM GRANITO PRETO SÃO GABRIEL POLIDO - 2cm DE ESPESSURA

REVESTIMENTO INTERNO EM PALIMANAM PRETO

Nº	DATA	EMISSÃO INICIAL	DESCRIÇÃO
00	06.08.21	EMISSÃO INICIAL	

CÂMARA MUNICIPAL DE BARUERI



PROJETO DE REFORMA



COORDENADOR: S.T.
 DESENHO: G.L.
 ARQUIVO: ST2021_CAMARA_MUNICIPAL_ATRIO02

TÍTULO: CÂMARA MUNICIPAL BARUERI

SUB-TÍTULO: PLANTA - ÁTRIO CENTRAL

ANTÔNIO FURLAN FILHO
 PRESIDENTE DA CÂMARA

DATA: 06/08/21 FASE: EXECUTIVO ESCALA: 1:100

AUTOR DO PROJETO: SATIO TOMITA
 RRT Nº: 11070498

FOLHA Nº: 06/08 REVISÃO: 02

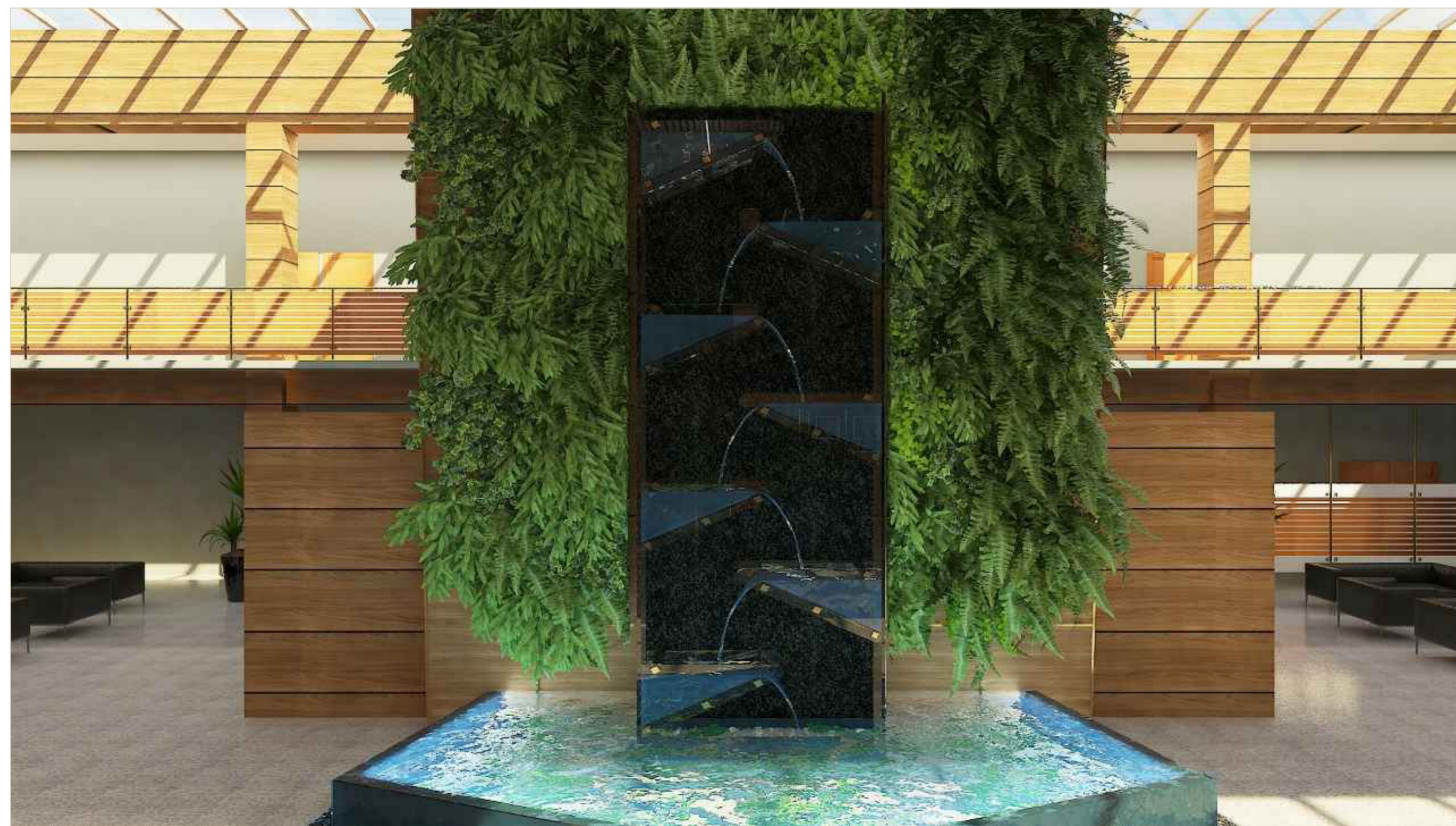
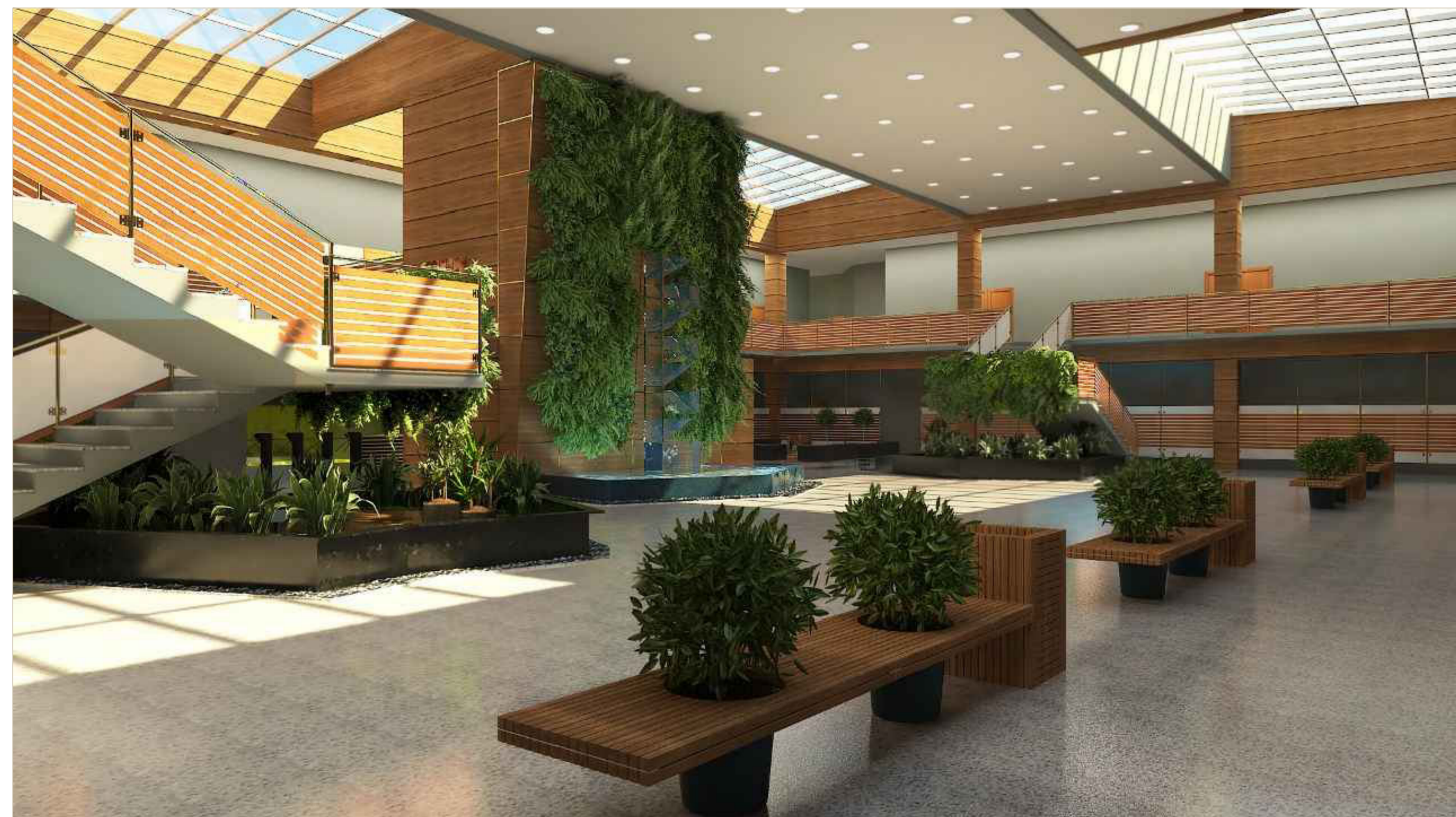

* verificar medidas no local para execução *

Nº	DATA	EMISSÃO INICIAL	DESCRIÇÃO
00	06.08.21	EMISSÃO INICIAL	

CÂMARA MUNICIPAL DE BARUERI



PROJETO DE REFORMA



COORDENADOR
S.T.
DESENHO
G.L.
ARQUIVO
ST2021_CAMARA_MUNICIPAL_ATRIO02

TÍTULO
CÂMARA MUNICIPAL BARUERI

SUB-TÍTULO
PLANTA - ÁTRIO CENTRAL

ANTÔNIO FURLAN FILHO
PRESIDENTE DA CÂMARA

DATA
06/08/21

FASE
EXECUTIVO

ESCALA
1:100

AUTOR DO PROJETO: SATIO TOMITA
RRT Nº: 11070498

FOLHA Nº

08/08

02