PREFEITURA MUNICIPAL DE BARUERI

BALANÇO GERAL

2.022

Volume I

Peça do processo/documento PMB 052123/2023, materializada por: R.D.C.C em 14/04/2023 15:54 CPF: 166.xxx.xxx-07

RELATÓRIO DE ATIVIDADES - OBRAS - AÇÕES - 2022

PROGRAMA	AÇÃO	OBJETO	VALOR PREVISTO	UN. MEDIDA	META PREVISTA M2	VALOR REALIZADO	META REALIZADA M2
0015	1001	POSTO DE SAÚDE, HOSPITAL E PRONTO SOCORRO	R$ 66.365.000,00	M²	12.398,00	R$ 172.352.896,11	64.762,08
0017	1002	CONSTR./AMPL.E REF. PRÓPRIOS PÚBLICOS	R$ 24.794.000,00	M²	7.686,00	R$ 75.621.700,63	27.947,15
0017	1003	DESAPR.ÁREA PRÓPRIOS PÚBLICOS	R$ 100.000,00	UNIDADE	100,00	R$ 21.830.000,00	9.412,47
0017	1004	CONSTR./AMPL.E REF. ÓRGÃO DA JUSTIÇA E SEGURANÇA PUBLICA	R$ 100.000,00	M²	100,00		
0018	1005	DESAPR./AQUISIÇÃO DE ÁREA DESENVOLVIMENTO URBANO	R$ 100.000,00	M²	100,00	R$ 45.601.159,20	12.262,92
0019	1006	CONSTR./AMPL./REF.PONTES, VIAD.,PASSARELAS	R$ 11.476.000,00	M²	570,00	R$ 3.985.042,07	318,00
0020	1007	REGULARIZAÇÃO DE CURSOS DE ÁGUA	R$ 123.116.000,00	M	77.000,00	R$ 105.825.297,98	30.313,00
0021	1008	PAV.OBRAS PR.COMP.ESC.VIELAS/TÚNEIS	R$ 76.388.000,00	M²	842.800,00	R$ 123.685.877,15	581.123,00
0022	1009	CONSTR./AMPL./REF.TERMINAIS RODOV.E FERROV./ABRIGOS	R$ 9.973.000,00	M	4.987,00	R$ 11.543.607,96	3.759,00
0023	1010	PROJETO HABITACIONAL	R$ 5.000.000,00	M²	200.000,00	R$ 1.375.537,58	2.656,00
0023	1011	DESAPR./AQUISIÇÃO DE ÁREA - PROJETO HABITACIONAL	R$ 100.000,00	M²	100,00		
0024	1012	AMPLIAÇÃO DE REDE DE ÁGUA	R$ 100.000,00	M	200,00		
0025	1013	AMPLIAÇÃO DE REDE DE ESGOTO	R$ 100.000,00	M	150,00		
0026	1014	CONSTR./AMPL./REFORMA PRAÇAS ESPORTES/ESTÁDIO	R$ 4.004.000,00	M²	21.100,00	R$ 36.088.632,92	76.077,00
0032	1015	PRAÇAS, PARQUE E ÁREA DE LAZER	R$ 32.334.000,00	M²	291.552,00	R$ 37.164.878,86	175.959,00
0036	1016	ILUMINAÇÃO PÚBLICA	R$ 17.100.000,00	M	2.850,00	R$ 60.717.042,36	2.220,00
0054	1017	CONSTR./AMPL./REF.ESC.ENSINO FUNDAMENTAL	R$ 52.673.000,00	M²	216.540,00	R$ 108.903.386,91	174.245,43
0054	1018	DESAPR./AQUIS;ÁREA ESC.ENSINO FUNDAMENTAL	R$ 100.000,00	UNIDADE	100,00		
0056	1019	CONSTR./AMPL/REF.ESCOLAS MATERNAIS	R$ 15.665.000,00	M²	158.900,00	R$ 28.305.394,64	77.549,03
0056	1020	DESAPR/AQUIS.ÁREA ESCOLAS MATERNAIS	R$ 100.000,00	UNIDADE	100,00		
0057	1021	CONSTR./AMPL./REF.ESC.ENSINO PRÉ-ESCOLAR	R$ 12.178.000,00	M²	88.470,00	R$ 28.533.260,17	57.295,78
0061	1022	CONSTR/AMPL/REF.-ENSINO FUNDAMENTAL - FUNDEB	R$ 100.000,00	M²	100,00		
0061	1023	ENSINO FUNDAMENTAL - FUNDEB-OUTROS	R$ 100.000,00	M²	100,00		
0087	1025	REGULARIZAÇÃO URBANÍSTICA E FUNDIÁRIA					
0088	1026	AMPLIAÇÃO E MELHORIA DE REDE DE ÁGUA E ESGOTO					
0089	1027	PROVISÃO HABITACIONAL PARA REGULARIZAÇÃO URBANÍSTICA E FUNDIÁRIA					
			R$ 452.066.000,00			**R$ 861.533.714,54**	

CLAUDEMIR PALMA DA SILVA
DIVISÃO DE CONTROLE CONSTITUCIONAIS E AVALIAÇÃO

Peça do processo/documento PMB 052123/2023, materializada por: R.D.C.C em 14/04/2023 15:54 CPF: 166.xxx.xxx-07

PREFEITURA MUNICIPAL DE BARUERI
Estado de São Paulo

CERTIDÃO

CILENE RODRIGUES BITTENCOURT, Secretária de Administração da Prefeitura Municipal de Barueri, usando das atribuições legais.

Certifica, em face do disposto no art. 1°, Inciso II, das Instruções n° 2/2008 TC-A-40.728/026/07 do Tribunal de Contas do Estado de São Paulo que, revendo os assentamentos desta Secretaria, constatou-se como responsáveis pelo Executivo, Controle Interno, Tesouraria, Almoxarifado, Patrimônio, Fundos Especiais e pelas áreas da Saúde e Educação, referentes ao exercício de 2022:

1. **Prefeito Municipal:**
   RUBENS FURLAN
   CPF: 492.801.398-00
   Data de Nascimento: 12/12/1952
   Afastado no período de: 14/07/2022 a 02/08/2022
   Substituído por: JOSE ROBERTO PITERI

2. **Vice-Prefeito:**
   JOSE ROBERTO PITERI
   CPF: 651.164.298-49
   Data de Nascimento: 10/10/1952
   Afastado no período de: 14/07/2022 a 02/08/2022

3. **Controle Interno:**
   PAULO ROGERIO DE LEMOS
   CPF: 181.324.318-20
   Data de Nascimento: 25/10/1975
   e-mail: controladoria.paulo@barueri.sp.gov.br

4. **Tesouraria**
   ALAN REIS COTTET
   CPF: 185.472.448-75
   Data de Nascimento: 24/04/1978
   e-mail: tesouraria.pmb@barueri.sp.gov.br

Pág. 1 de 3 - Documento assinado digitalmente por CILENE RODRIGUES BITTENCOURT.
Para conferência, acesse o site https://solarbpm.barueri.sp.gov.br/atendimento/conferenciaDocumentos e informe o processo PMB 021857/2023 e o código K40H5OG7.

Peça do processo/documento PMB 021857/2023, materializada por: R.D.C.S em 14/04/2023 15:54 CPF: 168.xxx.xxx-07

PREFEITURA MUNICIPAL DE BARUERI
Estado de São Paulo

5. **Almoxarifado:**
   JORGE PAULO BILDZINKAS
   CPF: 009.496.758-06
   Data de Nascimento: 06/05/1960
   e-mail: suprimentos.jorge@barueri.sp.gov.br

6. **Patrimônio:**
   RAUL COSTA
   CPF: 083.992.418-65
   Data de Nascimento: 25/06/1967
   e-mail: sf.patrimonio@barueri.sp.gov.br

7. **Fundo Municipal de Solidariedade do Município de Barueri.** (criado por Lei Municipal n° 613 de 23/09/1987)
   SÔNIA DIAS DA SILVA FURLAN
   CPF: 279.213.328-70
   Data de Nascimento: 14/06/1961
   e-mail: fundosocial.gabinete@barueri.sp.gov.br

8. **Fundo Municipal de Saúde**. (criado por Lei Municipal n° 778 de 28/06/1991)
   DIONISIO ALVAREZ MATEOS FILHO
   CPF: 195.034.158-53
   Data de Nascimento: 28/03/1944
   e-mail: saude.dionisio@barueri.sp.gov.br

9. **Fundo Municipal dos Direitos da Criança e Adolescente**. (criado por Lei Municipal n° 780 de 28/06/1991)
   SONIA MARIA DI FIORI SOARES
   CPF: 682.110.408-59
   Data de Nascimento: 23/11/1951
   e-mail: cmdca@barueri.sp.gov.br

10. **Fundo Municipal de Assistência Social**. (criado por Lei Municipal n° 1.068 de 29/09/1998)
    ADRIANA DA SILVEIRA BUENO MOLINA
    CPF: 124.987.038-02
    Data de Nascimento: 30/06/1969

Pág. 2 de 3 - Documento assinado digitalmente por CILENE RODRIGUES BITTENCOURT.
Para conferência, acesse o site https://solarbpm.barueri.sp.gov.br/atendimento/conferenciaDocumentos e informe o processo PMB 021857/2023 e o código K40H5OG7.

Peça do processo/documento PMB 021857/2023, materializada por: R.D.C.S em 14/04/2023 15:54 CPF: 168.xxx.xxx-07

PREFEITURA MUNICIPAL DE BARUERI
Estado de São Paulo

e-mail: sads.gabinete@barueri.sp.gov.br

11. **Fundo Municipal do Idoso** (Lei Municipal n° 2152 de 29 de junho de 2012)
    LUIZA SALES SOEIRO DA SILVA
    CPF: 395.798.738-52
    Data de Nascimento: 09/02/1991
    e-mail: cmi@barueri.sp.gov.br
    Período: 01/01/2022 a 14/11/2022

    RODRIGO MARQUES MENOCCI
    CPF: 248.946.148-63
    Data de Nascimento: 07/11/1975
    e-mail: cmi@barueri.sp.gov.br
    Período: a partir de 15/11/2022

12. **Secretaria de Saúde:**
    DIONISIO ALVAREZ MATEOS FILHO
    CPF: 195.034.158-53
    Data de Nascimento: 28/03/1944
    e-mail: saude.dionisio@barueri.sp.gov.br

13. **Secretaria de Educação:**
    CELSO FURLAN
    CPF: 599.336.908-68
    Data de Nascimento: 16/02/1954
    e-mail: gabinete@educbarueri.sp.gov.br

O referido é verdade e dou fé.
Barueri, 03 de março de 2023.

CILENE RODRIGUES BITTENCOURT
Secretária de Administração

Pág. 3 de 3 - Documento assinado digitalmente por CILENE RODRIGUES BITTENCOURT.
Para conferência, acesse o site https://solarbpm.barueri.sp.gov.br/atendimento/conferenciaDocumentos e informe o processo PMB 021857/2023 e o código K40H5OG7.

Peça do processo/documento PMB 021857/2023, materializada por: R.D.C.S em 14/04/2023 15:54 CPF: 168.xxx.xxx-07

Assinaturas do documento

"CERTIFICADO 2022 ANUAL"

Código para verificação: **K40H5OG7**

Este documento foi assinado digitalmente pelos seguintes signatários nas datas indicadas:

CILENE RODRIGUES BITTENCOURT (CPF: 682.XXX.178-XX) em 03/03/2023 às 09:49:56 (GMT-03:00)
Emitido por: "SolarBPM", emitido em 07/06/2022 - 09:39:45 e válido até 07/06/2122 - 09:39:45.
(Assinatura do sistema)

Para verificar a autenticidade desta cópia, acesse o link https://solarbpm.barueri.sp.gov.br/atendimento/conferenciaDocumentos e informe o processo **PMB 021857/2023** e o código **K40H5OG7** ou aponte a câmera para o QR Code presente nesta página para realizar a conferência.

Esta página foi gerada automaticamente pelo sistema para detalhamento das assinaturas e não é contabilizada na numeração de páginas de processo.

www.LeisMunicipais.com.br

Versão consolidada, com alterações até o dia 03/06/2022

LEI COMPLEMENTAR Nº 480 , DE 08 DE NOVEMBRO DE 2019

DISPÕE SOBRE A QUANTIDADE, OS CRITÉRIOS, O PERFIL PROFISSIONAL E OS PROCEDIMENTOS GERAIS A SEREM OBSERVADOS PARA OCUPAÇÃO DE CARGOS DE PROVIMENTO EM COMISSÃO DA ADMINISTRAÇÃO DIRETA DO PODER EXECUTIVO E DAS FUNÇÕES DE CONFIANÇA, E DÁ OUTRAS PROVIDÊNCIAS.

RUBENS FURLAN, Prefeito do Município de Barueri, usando das atribuições legais, FAZ SABER que a Câmara Municipal aprovou e ele sanciona e promulga a seguinte lei complementar:

CAPÍTULO I
DAS DISPOSIÇÕES GERAIS

Art. 1º Os cargos de provimento em comissão e as funções de confiança - função de confiança da Administração Direta do Município - criados por essa lei complementar, integram o Quadro Geral de Cargos de Provimento em Comissão e Função de Confiança, constante nos anexos I e II.

§ 1º São critérios gerais para a ocupação dos cargos em comissão ou função de confiança desta lei complementar:

I - idoneidade moral e reputação ilibada;

II - perfil profissional ou formação acadêmica compatível com o cargo ou a função para o qual tenha sido indicado; e

III - não enquadramento nas hipóteses de inelegibilidade previstas no inciso I do caput do art. 1º da Lei Complementar nº **64**, de 18 de maio de 1990.

§ 2º Os ocupantes de cargos em comissão ou função de confiança deverão informar prontamente a superveniência da restrição de que trata o inciso III do caput à autoridade responsável por sua nomeação ou designação.

Art. 2º O provimento dos cargos em comissão e a designação das funções de confiança previstos nesta lei complementar, além dos requisitos exigidos, ficarão condicionados:

I - à conveniência e à oportunidade declarada pelo Chefe do Poder Executivo ou por meio de Secretário Municipal;

II - à preexistência de cargos em comissão ou função de confiança vagos, em função do limite legal previsto;

III - à disponibilidade orçamentária da administração, certificada pela Secretaria Municipal de Finanças;

IV - à existência e à manutenção de relação de confiança entre o servidor nomeado e a autoridade nomeante.

Art. 3º O processo de nomeação para ocupação de cargos em comissão ou de designação para a função de confiança será

Peça do processo/documento PMB 052123/2023, materializada por: R.D.C.C em 14/04/2023 15:54 CPF: 166.xxx.xxx-07

encaminhado à autoridade responsável pela nomeação ou pela designação, instruído com o currículo do postulante e com outras informações ou justificativas pertinentes que comprovem o cumprimento dos critérios para a nomeação ou a designação.

§ 1º O postulante ao cargo em comissão ou função de confiança é o responsável por prestar as informações de que trata esta lei complementar e responderá por sua veracidade e sua integridade.

§ 2º Sem prejuízo do disposto no § 1º, caso a nomeação ou
designação estejam sob a competência de Secretário Municipal, caberá a este a aferição do cumprimento do disposto nesta lei complementar.

§ 3º Os critérios de tempo de experiência profissional e de
ocupação de cargos em comissão ou função de confiança considerarão períodos contínuos e não contínuos.

Art. 4º Compete à Secretaria Municipal de Administração, em grau terminativo, aferir as condições de provimento exigidas para fins da

livre nomeação nos cargos de provimento em comissão e designação das funções de confiança previstos nesta lei complementar.

Art. 5º Observados os critérios desta lei complementar, a escolha final do postulante é ato discricionário da autoridade responsável pela nomeação ou pela designação.

Parágrafo único. Poderá o Prefeito Municipal delegar poderes aos Secretários Municipais para nomeação, mediante expedição de Portaria, desde que obedecidos minimamente os critérios desta lei complementar.

Art. 6º O ocupante de cargo em comissão ou função de confiança poderá prestar serviços em secretaria diversa de sua lotação, desde que atendidos ao interesse público e conveniência administrativa.

Art. 7º A jornada de trabalho dos servidores designados para função de confiança ou nomeados em cargos em comissão será de 40 (quarenta) horas semanais.

Art. 8º As remunerações dos cargos em comissão e das funções de confiança serão aplicadas por ocasião das adequações, designações ou nomeações.

§ 1º Os valores devidos a título de nomeação em cargo em comissão ou designação em função de confiança não se incorporam, em hipótese alguma, ao vencimento do servidor público.

§ 2º Os valores do vencimento-base dos cargos em comissão e os correspondentes à função de confiança sofrerão reajuste no mesmo valor percentual e data do conferido aos servidores.

CAPÍTULO II
DOS CARGOS DE PROVIMENTO EM COMISSÃO

Art. 9º Para os fins desta lei complementar, cargos em comissão são estruturas funcionais autônomas, cujas atribuições são de chefia, direção e assessoramento, de livre nomeação e exoneração, sujeitando-se à relação de confiança e às diretrizes estabelecidas pelos superiores, com quem possuem relação de fidelidade.

Art. 10. Os cargos de provimento em comissão a que se refere o art. 1º têm como atribuições gerais:

I - exercer a direção geral da Unidade de Gestão e auxiliar a Autoridade nomeante nos atos de atuação superior da Administração Municipal de acordo com a política de governo, comprometendo-se a preservar a relação de confiança inerente ao seu cargo.

Peça do processo/documento PMB 052123/2023, materializada por: R.D.C.C em 14/04/2023 15:54 CPF: 166.xxx.xxx-07

II - promover, por todos os meios ao seu alcance, o aperfeiçoamento dos serviços sob sua coordenação ou direção;

III - proferir despachos interlocutórios em processos cuja decisão caiba ao nível de direção imediatamente superior, e decisórios,

em processos de sua competência;

IV - despachar diretamente com o superior imediato;

V - apresentar ao superior, na época própria, o programa de trabalho dos órgãos sob sua direção de maneira a atender ao plano de

governo e grau de confiança inerente ao seu cargo e existente para com a autoridade nomeante;

VI - manter a disciplina do pessoal sob sua direção;

VII - propor a aplicação de medidas disciplinares que excederem a sua competência, e aplicar aquelas que forem de sua alçada, nos termos da legislação em vigor, aos servidores que lhes forem subordinados;

VIII - organizar, na periodicidade determinada, as escalas de férias para o ano seguinte, remetendo-a à Secretaria Municipal de Administração;

IX - substituir o superior por ocasião da ausência deste;

X - manter os registros das atividades dos respectivos órgãos;

XI - apresentar ao chefe imediato, na periodicidade estabelecida, relatório das atividades dos órgãos sob sua direção;

XII - fazer cumprir, rigorosamente, o horário de trabalho do pessoal a seu cargo;

XIII - zelar pela fiel observância e execução da presente lei complementar e das instruções para execução dos serviços.

Art. 11. Os cargos de provimento em comissão a que se refere a tabela 1, do anexo I, desta lei complementar, têm as atribuições específicas dispostas na tabela 3 do anexo I.

~~**Art. 12** Os cargos em comissão do grupo a que se refere o item I, da tabela 1, do anexo I, desta lei complementar, são graduados em 10 níveis, correspondendo a cada nível um valor em DAC e o valor do vencimento específico, nos termos do anexo I desta lei complementar.~~

~~§ 1º Os cargos de provimento em comissão em apreço têm a denominação formada pela sigla "DAC" acrescida do número cardinal correspondente ao nível de sua graduação.~~

~~§ 2º Os quantitativos dos cargos de provimento em comissão em cada nível de graduação atribuídos aos órgãos do Poder Executivo são os constantes das tabelas integrantes do anexo I, desta lei complementar.~~

~~§ 3º Assegura-se o mínimo de 10% (dez por cento) do total dos cargos em comissão constantes no anexo I desta lei complementar, para os servidores que forem titulares de cargo efetivo, equiparado ou estável da administração direta ou indireta ou do Poder Legislativo do Município de Barueri.~~

Art. 12. Os cargos em comissão do grupo a que se refere o item I, da tabela 1, do anexo I, desta lei complementar, são divididos em assessoramento, chefia ou direção, correspondendo cada cargo em comissão a um valor remuneratório específico, nos termos do anexo I desta lei complementar.

Peça do processo/documento PMB 052123/2023, materializada por: R.D.C.C em 14/04/2023 15:54 CPF: 166.xxx.xxx-07

§ 1º Os cargos de provimento em comissão em apreço têm a denominação formada pelo termo assessor, chefe ou diretor.

§ 2º Os quantitativos dos cargos de provimento em comissão de assessoramento, chefia e direção atribuídos aos órgãos do Poder Executivo são os constantes das tabelas integrantes do anexo I, desta lei complementar. (Redação dada pela Lei Complementar nº **505**/2021)

~~Art. 13~~ ~~A graduação dos cargos de provimento em comissão nos níveis DAC obedecerá ao grau de complexidade de suas atribuições, observados os seguintes indicadores:~~

~~I - a abrangência funcional, temática e de confiança;~~

~~II - a complexidade de processos envolvidos;~~

~~III - a relação com o sistema de gestão;~~

~~IV - a transversalidade das ações; e~~

~~V - o risco de gestão.~~

~~§ 1º É requisito mínimo para o provimento dos cargos de níveis 1 a 5 a conclusão de curso de ensino médio e, para o provimento dos cargos de níveis 6 a 10, nível superior.~~

~~§ 2º Se as atividades de direção, chefia e assessoramento a serem desempenhadas em determinada unidade incluírem a prática de atos para os quais se exija habilitação profissional específica, nos termos da legislação pertinente, o provimento no respectivo cargo fica condicionado ao cumprimento do requisito legal de habilitação profissional.~~

Art. 13. Os cargos de provimento em comissão obedecerão ao grau de complexidade de suas atribuições, observados os seguintes indicadores:

I - a abrangência funcional, temática e de confiança;

II - a complexidade de processos envolvidos;

III - a relação com o sistema de gestão;

IV - a transversalidade das ações; e

V - o risco de gestão.

§ 1º É requisito mínimo para o provimento dos cargos de assessoramento a conclusão de curso de ensino médio.

§ 2º É requisito mínimo para o provimento dos cargos de chefia e direção a conclusão de curso de nível superior.

§ 3º Se as atividades de direção, chefia e assessoramento a serem desempenhadas em determinada unidade incluírem a prática de atos para os quais se exija habilitação profissional específica, nos termos da legislação pertinente, o provimento no respectivo cargo fica condicionado ao cumprimento do requisito legal de habilitação profissional. (Redação dada pela Lei Complementar nº **505**/2021)

~~Art. 14~~ ~~Para os efeitos desta lei complementar, a lotação de cargo de provimento em comissão em unidades administrativas não fica sujeita à associação entre cargo e estrutura.~~

Peça do processo/documento PMB 052123/2023, materializada por: R.D.C.C em 14/04/2023 15:54 CPF: 166.xxx.xxx-07

Art. 14. Para os efeitos desta lei complementar, a lotação de cargo de provimento em comissão em unidades administrativas não fica sujeita à associação entre cargo e estrutura. (Redação dada pela Lei Complementar nº **505**/2021)

§ 1º Na lotação dos cargos destinados à direção, assessoramento e chefia de unidades administrativas, poderão ser atribuídos níveis DAC distintos no mesmo grau hierárquico do órgão, se a complexidade das atribuições da unidade, a conjugação de indicadores previstos no art. 13 ou a prevalência acentuada de um deles assim justificar.

~~§ 2º Para fins de representação e protocolo, o servidor investido em cargo de provimento em comissão do grupo de direção, assessoramento e chefia, nomeado ou designado para responder por unidade administrativa da estrutura orgânica dos órgãos da administração direta do Poder Executivo, utilizará denominação de Diretor, Assessor ou Chefe correspondente à unidade pela qual responda, nos termos do ato de nomeação, designação ou adequação.~~

§ 2º Para fins de representação e protocolo, o servidor investido em cargo de provimento em comissão do grupo de direção, assessoramento e chefia, nomeado ou designado para responder por unidade administrativa da estrutura orgânica dos órgãos da administração direta do Poder Executivo, utilizará denominação de Diretor, Assessor ou Chefe correspondente à unidade pela qual responda, nos termos do ato de nomeação, designação ou adequação. (Redação dada pela Lei Complementar nº **505**/2021)

~~Art. 15~~ ~~A alteração do quantitativo e da distribuição dos cargos de provimento em comissão poderá ser proposta pelo Chefe do Poder Executivo sempre que ocorra alteração nas metas de desempenho.~~

Art. 15. A alteração do quantitativo e da distribuição dos cargos de provimento em comissão poderá ser proposta pelo Chefe do Poder Executivo sempre que ocorra alteração nas metas de desempenho. (Redação dada pela Lei Complementar nº **505**/2021)

Parágrafo único. Para fins do disposto no caput devem ser observados:

~~I - o quantitativo de cargos em comissão atribuídos nos anexos I e II;~~

I - o quantitativo de cargos em comissão atribuídos nos anexos I e II; (Redação dada pela Lei Complementar nº **505**/2021)

II - a diferença de pelo menos um nível em relação àquele em que estiver posicionado o cargo de direção ou assessoramento a que se subordinarem;

~~III - os indicadores estabelecidos no art. 13.~~

III - os indicadores estabelecidos no art. 13. (Redação dada pela Lei Complementar nº **505**/2021)

~~Art. 16~~ ~~Além do disposto no §1º, do art. 13, os ocupantes de DAC de níveis 1 a 3 atenderão, no mínimo, a um dos seguintes critérios específicos:~~

~~I - possuir experiência profissional em atividades correlatas às áreas de atuação do órgão ou da entidade ou em áreas relacionadas às atribuições e às competências do cargo;~~

~~II - ter ocupado cargo em comissão ou função de confiança em qualquer Poder, inclusive na administração pública indireta, de qualquer ente federativo;~~

~~III - possuir título de graduação ou especialista, mestre ou doutor em área correlata às áreas de atuação do órgão ou da entidade ou em áreas relacionadas às atribuições do cargo ou da função;~~

~~IV - ter concluído cursos de capacitação em escolas públicas ou privadas, com carga horária mínima acumulada de cento e vinte horas;~~

Peça do processo/documento PMB 052123/2023, materializada por: R.D.C.C em 14/04/2023 15:54 CPF: 166.xxx.xxx-07

Art. 16. Além do disposto no §1º, do art. 13, os ocupantes de cargo de provimento em comissão de assessoramento atenderão, no mínimo, a um dos seguintes critérios específicos:

I - possuir experiência profissional em atividades correlatas às áreas de atuação do órgão ou da entidade ou em áreas relacionadas às atribuições e às competências do cargo;

II - ter ocupado cargo em comissão ou função de confiança em qualquer Poder, inclusive na administração pública indireta, de qualquer ente federativo;

III - possuir título de graduação, especialista, mestre ou doutor;

IV - ter concluído cursos de capacitação em escolas públicas ou privadas, com carga horária mínima acumulada de cento e vinte horas. (Redação dada pela Lei Complementar nº **505**/2021)

~~**Art. 17**~~ ~~Além do disposto no §1º, do art. 13, os ocupantes de DAC de nível 4 e 5 atenderão, no mínimo, a um dos seguintes critérios específicos:~~

~~I - possuir experiência profissional em atividades correlatas às áreas de atuação do órgão ou da entidade ou em áreas relacionadas às atribuições e às competências do cargo;~~

~~II - ter ocupado cargo em comissão ou função de confiança em qualquer Poder, inclusive na administração pública indireta, de qualquer ente federativo;~~

~~III - possuir título de graduação, especialista, mestre ou doutor em área correlata às áreas de atuação do órgão ou da entidade ou em áreas relacionadas às atribuições do cargo.~~

Art. 17. Além do disposto no §1º, do art. 13, os ocupantes de cargo de provimento em comissão de chefia atenderão, no mínimo, a um dos seguintes critérios específicos:

I - possuir experiência profissional em atividades correlatas às áreas de atuação do órgão ou da entidade ou em áreas relacionadas às atribuições e às competências do cargo;

II - ter ocupado cargo em comissão ou função de confiança em qualquer Poder, inclusive na administração pública indireta, de qualquer ente federativo;

III - possuir título de graduação, especialista, mestre ou doutor. (Redação dada pela Lei Complementar nº **505**/2021)

~~**Art. 18**~~ ~~Além do disposto no §1º, do art. 13, os ocupantes de DAC de níveis 6 a 10 atenderão, no mínimo, a um dos seguintes critérios específicos:~~

~~I - possuir experiência profissional de, no mínimo, um ano em~~

~~atividades correlatas às áreas de atuação do órgão ou da entidade ou em áreas relacionadas às atribuições e às competências do cargo ou da função;~~

~~II - ter ocupado cargo em comissão ou função de confiança equivalente a chefia, assessoramento ou direção de nível 3 ou superior em qualquer Poder, inclusive na administração pública indireta, de qualquer ente federativo por, no mínimo, um ano;~~

~~III - possuir título de graduação, mestre ou doutor em área correlata às áreas de atuação do órgão ou da entidade ou em áreas relacionadas às atribuições do cargo ou da função, título de especialista; Art. 19. O servidor nomeado em cargo em comissão que for titular de cargo efetivo, equiparado ou estável da administração direta ou indireta ou do Poder Legislativo do Município de Barueri poderá optar por uma das seguintes formas de percepção do valor correspondente ao cargo em comissão:~~

~~I - manutenção do valor percebido por seu cargo efetivo acrescido da diferença entre este e o montante fixado como~~

Peça do processo/documento PMB 052123/2023, materializada por: R.D.C.C em 14/04/2023 15:54 CPF: 166.xxx.xxx-07

~~vencimento - base do cargo em comissão;~~

~~II - manutenção do valor percebido por seu cargo efetivo acrescido do percentual previsto no anexo I desta lei complementar, incidente sobre o montante total correspondente ao vencimento do cargo em comissão.~~

Art. 18. Além do disposto no §1º, do art. 13, os ocupantes de cargo de provimento em comissão de direção atenderão, no mínimo, a um dos seguintes critérios específicos:

I - possuir experiência profissional de, no mínimo, um ano em atividades correlatas às áreas de atuação do órgão ou da entidade ou em áreas relacionadas às atribuições e às competências do cargo ou da função;

II - ter ocupado cargo em comissão ou função de confiança equivalente a chefia, assessoramento ou direção em qualquer Poder, inclusive na administração pública indireta, de qualquer ente federativo por, no mínimo, um ano;

III - possuir título de graduação, especialista, mestre ou doutor. (Redação dada pela Lei Complementar nº **505**/2021)

CAPÍTULO III

DAS FUNÇÕES DE CONFIANÇA

Art. 20. As funções de confiança constituem um agregado de atribuições adicionais, devendo combinar critérios discricionários de confiança e critérios impessoais de qualificação e competência, cujas atribuições são de chefia, direção e assessoramento, de acesso restrito a servidores efetivos, de livre nomeação e exoneração no que se refere à função e não em relação ao cargo efetivo, respeitados os critérios desta lei.

~~§ 1º As funções do caput do artigo são privativas de servidores titulares dos cargos efetivos da administração direta do Município de Barueri, criados pela Lei Complementar nº **381**, de 1º de dezembro de 2016, observados os requisitos mínimos de escolaridade do cargo efetivo para designação.~~

§ 1º As funções do caput do artigo são privativas de servidores titulares dos cargos efetivos da administração direta do Município de Barueri, observados os requisitos mínimos de escolaridade do cargo efetivo para designação. (Redação dada pela Lei Complementar nº **526**/2022)

~~**Art. 21** Ao servidor investido em função de confiança é devida remuneração pelo seu exercício.~~

~~§ 1º A remuneração do servidor efetivo nomeado em função de confiança de que cuida esta lei complementar será constituída pela soma da remuneração percebida no cargo efetivo e da gratificação de função de confiança.~~

~~§ 2º O valor da gratificação de função de confiança de que trata o parágrafo anterior deste artigo será calculado com base no fator~~

~~multiplicador constante na tabela II do anexo II, sobre o valor inicial da tabela de vencimentos do grupo salarial a que seu cargo efetivo pertencer.~~

~~§ 3º As gratificações de função de confiança constantes na tabela II do anexo II serão calculadas com as seguintes condições e limitações:~~

~~I - Os servidores efetivos ocupantes dos cargos constantes do Grupo 1 ao 6A do anexo III - tabela de vencimentos, da Lei Complementar nº **381**, de 1º de dezembro de 2016, ou as que lhe sucederem, aplicam-se os fatores multiplicadores de 0,5 a 2,0.~~

~~II - Os servidores efetivos ocupantes dos cargos constantes do Grupo 7 do anexo III - tabela de vencimentos, da Lei Complementar nº **381**, de 1º de dezembro de 2016, ou as que lhe sucederem, aplicam-se os fatores multiplicadores de 0,5 a 1,5.~~

~~III - Os servidores efetivos ocupantes dos cargos constantes do Grupo 8 ao 8A do anexo III - tabela de vencimentos, da Lei Complementar nº **381**, de 1º de dezembro de 2016, ou as que lhe sucederem, aplicam-se os fatores multiplicadores de 0,5 a 1,0.~~

~~IV - Os servidores efetivos ocupantes dos cargos constantes do Grupo 8B ao 10A do anexo III - tabela de vencimentos, da Lei Complementar nº **381**, de 1º de dezembro de 2016, ou as que lhe sucederem, aplica-se o fator multiplicador de 0,5.~~

~~§ 4º Importa a extinção da Vantagem Pessoal Inominada Transitória (VPTI) a alteração de cargo de provimento em comissão para a designação de função de confiança, em decorrência de alteração da estrutura administrativa da Prefeitura Municipal de~~

Peça do processo/documento PMB 052123/2023, materializada por: R.D.C.C em 14/04/2023 15:54 CPF: 166.xxx.xxx-07

~~Barueri.~~

Art. 21. Ao servidor investido em função de confiança é devida remuneração pelo seu exercício.

§ 1º A remuneração do servidor efetivo nomeado em função de confiança de que cuida esta lei complementar será constituída pela soma da remuneração percebida no cargo efetivo e da gratificação de função de confiança.

§ 2º O valor da gratificação de função de confiança de que trata o parágrafo anterior deste artigo será calculado com base no fator multiplicador constante na tabela II do anexo II, sobre o valor inicial da tabela de vencimentos do grupo salarial a que seu cargo efetivo pertencer.

§ 3º As gratificações de função de confiança constantes na tabela II do anexo II serão calculadas com as seguintes condições e limitações:

I - Os servidores efetivos ocupantes dos cargos constantes do Grupo 1 ao 3 do anexo III - tabela de vencimentos, da Lei Complementar nº **381**, de 1º de dezembro de 2016, ou as que lhe sucederem, aplicam-se os fatores multiplicadores de 0,5 a 6,0.

II - Os servidores efetivos ocupantes dos cargos constantes do Grupo 4 do anexo III - tabela de vencimentos, da Lei Complementar nº **381**, de 1º de dezembro de 2016, ou as que lhe sucederem, aplicam-se os fatores multiplicadores de 0,5 a 4,5.

~~III - Os servidores efetivos ocupantes dos cargos constantes do Grupo 5 do anexo III - tabela de vencimentos, da Lei Complementar nº **381**, de 1º de dezembro de 2016, ou as que lhe sucederem, aplicam-se os fatores multiplicadores de 0,5 a 3,5.~~

III - Os servidores efetivos ocupantes dos cargos constantes do Grupo 5 do anexo III - tabela de vencimentos, da Lei Complementar nº **381**, de 1º de dezembro de 2016, ou as que lhe sucederem, bem como os servidores titulares dos cargos efetivos da administração direta do Município de Barueri vinculados ao regime jurídico da Lei Complementar nº 382, de 1º de dezembro de 2016, ou as que lhe sucederem, aplicam-se os fatores multiplicadores de 0,5 a 3,5. (Redação dada pela Lei Complementar nº **526**/2022)

IV - Os servidores efetivos ocupantes dos cargos constantes do Grupo 6 do anexo III - tabela de vencimentos, da Lei Complementar nº **381**, de 1º de dezembro de 2016, ou as que lhe sucederem, aplicam-se os fatores multiplicadores de 0,5 a 2,5.

V - Os servidores efetivos ocupantes dos cargos constantes do Grupo 6A do anexo III - tabela de vencimentos, da Lei Complementar nº **381**, de 1º de dezembro de 2016, ou as que lhe sucederem, aplicam-se os fatores multiplicadores de 0,5 a 2,0.

VI - Os servidores efetivos ocupantes dos cargos constantes do Grupo 7 do anexo III - tabela de vencimentos, da Lei Complementar nº **381**, de 1º de dezembro de 2016, ou as que lhe sucederem, aplicam-se os fatores multiplicadores de 0,5 a 1,5.

VII - Os servidores efetivos ocupantes dos cargos constantes do Grupo 8 ao 8A do anexo III - tabela de vencimentos, da Lei Complementar nº **381**, de 1º de dezembro de 2016, ou as que lhe sucederem, aplicam-se os fatores multiplicadores de 0,5 ao 1,0.

VIII - Os servidores efetivos ocupantes dos cargos constantes do Grupo 8B ao 10 do anexo III - tabela de vencimentos, da Lei Complementar nº **381**, de 1º de dezembro de 2016, ou as que lhe sucederem, aplicam-se os fatores multiplicadores de 0,5.

§ 4º Importa a extinção da Vantagem Pessoal Inominada Transitória (VPIT) a alteração de cargo de provimento em comissão para a designação de função de confiança, em decorrência de alteração da estrutura administrativa da Prefeitura Municipal de Barueri. (Redação dada pela Lei Complementar nº **511**/2021)

§ 5º Os demais servidores titulares dos cargos efetivos da administração direta do Município de Barueri, não contemplados no § 3º deste artigo, também devem observar a proporcionalidade, as condições e as limitações dispostas no citado parágrafo. (Redação acrescida pela Lei Complementar nº **526**/2022)

Peça do processo/documento PMB 052123/2023, materializada por: R.D.C.C em 14/04/2023 15:54 CPF: 166.xxx.xxx-07

CAPÍTULO IV

DAS DISPOSIÇÕES FINAIS E TRANSITÓRIAS

Art. 22. Os quantitativos e subsídios dos cargos de agentes políticos são os constantes do anexo III desta lei complementar.

Art. 23. Não se aplicam os artigos 1º, 3º, 16, 17 e 18 desta lei complementar às adequações dos atuais ocupantes, consistentes nas alterações de um cargo em comissão para outro cargo em comissão ou de uma função de confiança para outra função de confiança, ressalvada a necessária demonstração da relação de confiança entre o nomeante e nomeado.

§ 1º Os ocupantes de cargos de provimento em comissão desde a Lei Complementar nº **369**, de 24 de maio de 2016, por ocasião das adequações, continuaram a perceber percentual de 50% (cinquenta por cento) sobre o vencimento dos cargos de provimento em comissão, desde que não tenha havido solução de continuidade entre o exercício de um e de outro cargo de provimento em comissão.

§ 2º Aos servidores ocupantes dos atuais cargos de provimento em comissão, nomeados para quaisquer dos cargos de provimento em comissão constantes no anexo I desta lei complementar, serão
asseguradas as vantagens pecuniárias pessoais por eles percebidas, desde que não haja solução d e continuidade entre o exercício de um e de outro cargo de provimento em comissão.

§ 3º Aos servidores ocupantes dos atuais cargos de provimento em comissão, que não atenderem aos requisitos especificados no art. 13,

§ 1º, relativamente aos cargos de níveis 1 a 5, serão considerados aptos à
adequação, caso já se encontrem ocupando o cargo em comissão por período igual ou superior a 01 (ano).

Art. 24. Ficam criados os cargos de provimento em comissão de chefe de gabinete, nos termos do anexo I desta lei complementar.

§ 1º Aplicam-se aos cargos de provimento em comissão de chefe de gabinete, no que couber, as regras desta lei complementar.

§ 2º É requisito mínimo para o provimento dos cargos em comissão de chefe de gabinete a conclusão de curso de ensino médio.

Art. 25. Ficam extintos os cargos de provimento em comissão constantes do anexo IV desta lei complementar.

Art. 26. Revogam-se as disposições em contrário, em especial o § 2º do artigo 57 da Lei Complementar nº **403**, de 28 de junho de 2017, os anexos I a IV da Lei Complementar nº **403**, de 28 de junho de 2017, e o anexo I da Lei Complementar nº **408**, de 1º de setembro de 2017.

Art. 27. As despesas decorrentes desta lei complementar correrão por conta das dotações orçamentárias vigentes.

Art. 28. Esta Lei Complementar entra em vigor na data da sua publicação.

Prefeitura Municipal de Barueri, 08 de novembro de 2019.

RUBENS FURLAN
Prefeito Municipal

ANEXO I

Tabela 1 - DOS CARGOS DE PROVIMENTO EM COMISSÃO DO GRUPO - DIREÇÃO, CHEFIA E ASSESSORAMENTO SUPERIORES E

Peça do processo/documento PMB 052123/2023, materializada por: R.D.C.C em 14/04/2023 15:54 CPF: 166.xxx.xxx-07

CARGOS EM COMISSÃO DE ASSESSORIA DIRETA, DA ADMINISTRAÇÃO DIRETA DO PODER EXECUTIVO

~~I - Cargos em Comissão de Direção, Assessoramento e Chefia:~~

~~REFERÊNCIA~~	~~VENCIMENTO~~	~~PERCENTUAL~~
~~DAC - 01~~	~~2.003,12~~	~~40%~~
~~DAC - 02~~	~~3.259,29~~	~~40%~~
~~DAC - 03~~	~~3.700,66~~	~~40%~~
~~DAC - 04~~	~~4.787,08~~	~~40%~~
~~DAC - 05~~	~~5.839,55~~	~~40%~~
~~DAC - 06~~	~~6.394,50~~	~~40%~~
~~DAC - 07~~	~~7.129,47~~	~~40%~~
~~DAC - 08~~	~~7.969,04~~	~~40%~~
~~DAC - 09~~	~~9.130,29~~	~~40%~~
~~DAC - 10~~	~~11.423,57~~	~~40%~~

(Revogado pela Lei Complementar nº **507**/2021)

II - Cargos em Comissão de Assessoria Direta

REFERÊNCIA	**VENCIMENTO**	**PERCENTUAL**
CC - 01	11.423,57	40%
CC - 02	7.129,47	40%

Tabela 2 - QUANTIDADE E LOTAÇÃO DOS CARGOS DE PROVIMENTO EM COMISSÃO DO GRUPO - DIREÇÃO, CHEFIA E ASSESSORAMENTO SUPERIORES E CARGOS EM COMISSÃO DE ASSESSORIA DIRETA, DA ADMINISTRAÇÃO DIRETA DO PODER EXECUTIVO

~~I - Cargos em Comissão de Direção, Assessoramento e Chefia:~~

~~a) Chefia de Gabinete do Prefeito - GP~~

~~DENOMINAÇÃO~~	~~REFERÊNCIA~~	~~QUANTIDADE~~
~~ASSESSOR~~	~~DAC 02~~	~~1~~
~~CHEFE~~	~~DAC 04~~	~~1~~
~~CHEFE~~	~~DAC 05~~	~~1~~
~~DIRETOR~~	~~DAC 09~~	~~2~~

(Revogado pela Lei Complementar nº **507**/2021)

b) Secretaria de Governo - SEGOV

DENOMINAÇÃO	**REFERÊNCIA**	**QUANTIDADE**

Peça do processo/documento PMB 052123/2023, materializada por: R.D.C.C em 14/04/2023 15:54 CPF: 166.xxx.xxx-07

ASSESSOR	DAC 03	1
DIRETOR	DAC 09	2
DIRETOR	DAC 10	2

c) Secretaria dos Negócios Jurídicos - SNJ

DENOMINAÇÃO	REFERÊNCIA	QUANTIDADE
ASSESSOR	DAC 01	1
ASSESSOR	DAC 02	3
ASSESSOR	DAC 03	2
CHEFE	DAC 04	8
CHEFE	DAC 05	3
CHEFE	DAC 06	8
DIRETOR	DAC 07	4
DIRETOR	DAC 08	1
DIRETOR	DAC 09	2
DIRETOR	DAC 10	1

d) Secretaria de Finanças - SF

DENOMINAÇÃO	REFERÊNCIA	QUANTIDADE
ASSESSOR	DAC 01	1
ASSESSOR	DAC 02	23

ASSESSOR	DAC 03	7
CHEFE	DAC 04	2
CHEFE	DAC 05	1
CHEFE	DAC 06	1
DIRETOR	DAC 07	3
DIRETOR	DAC 09	3

e) Secretaria de Administração - SADM

DENOMINAÇÃO	REFERÊNCIA	QUANTIDADE
ASSESSOR	DAC 01	19
ASSESSOR	DAC 02	42
ASSESSOR	DAC 03	22
CHEFE	DAC 04	21

Peça do processo/documento PMB 052123/2023, materializada por: R.D.C.C em 14/04/2023 15:54 CPF: 166.xxx.xxx-07

CHEFE	DAC 05	16
CHEFE	DAC 06	10
DIRETOR	DAC 08	4
DIRETOR	DAC 09	12

f) Secretaria de Suprimentos - SUPRI

DENOMINAÇÃO	REFERÊNCIA	QUANTIDADE
ASSESSOR	DAC 01	17
ASSESSOR	DAC 02	23
ASSESSOR	DAC 03	13
CHEFE	DAC 04	3
CHEFE	DAC 05	7
DIRETOR	DAC 07	2
DIRETOR	DAC 08	1
DIRETOR	DAC 09	3
DIRETOR	DAC 10	1

g) Secretaria de Comunicação - SECOM

DENOMINAÇÃO	REFERÊNCIA	QUANTIDADE
ASSESSOR	DAC 02	1
ASSESSOR	DAC 03	6
CHEFE	DAC 04	5
CHEFE	DAC 05	7
DIRETOR	DAC 07	2

DIRETOR	**DAC 09**	**1**
DIRETOR	DAC 10	1

h) Secretaria de Cultura e Turismo - SECULT

DENOMINAÇÃO	REFERÊNCIA	QUANTIDADE
ASSESSOR	DAC 01	26
ASSESSOR	DAC 02	21
ASSESSOR	DAC 03	7
CHEFE	DAC 04	4
CHEFE	DAC 05	11

Peça do processo/documento PMB 052123/2023, materializada por: R.D.C.C em 14/04/2023 15:54 CPF: 166.xxx.xxx-07

DIRETOR	DAC 07	6
DIRETOR	DAC 08	3
DIRETOR	DAC 09	5
DIRETOR	DAC 10	2

i) Secretaria dos Direitos da Pessoa com Deficiência - SDPD

DENOMINAÇÃO	REFERÊNCIA	QUANTIDADE
ASSESSOR	DAC 01	4
ASSESSOR	DAC 02	3
ASSESSOR	DAC 03	4
CHEFE	DAC 04	1
CHEFE	DAC 05	1
DIRETOR	DAC 09	1
DIRETOR	DAC 10	1

j) Secretaria de Educação - SED

DENOMINAÇÃO	REFERÊNCIA	QUANTIDADE
ASSESSOR	DAC 01	44
ASSESSOR	DAC 02	25
ASSESSOR	DAC 03	10
CHEFE	DAC 04	8
CHEFE	DAC 05	17
CHEFE	DAC 06	2
DIRETOR	DAC 07	4
DIRETOR	DAC 08	1
DIRETOR	DAC 09	4
DIRETOR	DAC 10	5

k) Secretaria de Esportes - SESP

DENOMINAÇÃO	REFERÊNCIA	QUANTIDADE
ASSESSOR	DAC 01	10
ASSESSOR	DAC 02	18
ASSESSOR	DAC 03	10
CHEFE	DAC 04	9
CHEFE	DAC 05	15
DIRETOR	DAC 07	3

Peça do processo/documento PMB 052123/2023, materializada por: R.D.C.C em 14/04/2023 15:54 CPF: 166.xxx.xxx-07

DIRETOR	DAC 08	4
DIRETOR	DAC 10	1

l) Secretaria da Mulher - SM

DENOMINAÇÃO	REFERÊNCIA	QUANTIDADE
ASSESSOR	DAC 01	5
ASSESSOR	DAC 02	5
ASSESSOR	DAC 03	7
CHEFE	DAC 04	5
CHEFE	DAC 05	6
DIRETOR	DAC 07	2
DIRETOR	DAC 08	1
DIRETOR	DAC 09	2

m) Secretaria de Indústria, Comércio e Trabalho - SICT

DENOMINAÇÃO	REFERÊNCIA	QUANTIDADE
ASSESSOR	DAC 02	2
ASSESSOR	DAC 03	3
CHEFE	DAC 04	1
CHEFE	DAC 05	1
DIRETOR	DAC 07	1

n) Secretaria de Obras - SO

DENOMINAÇÃO	REFERÊNCIA	QUANTIDADE
ASSESSOR	DAC 01	2
ASSESSOR	DAC 02	5
ASSESSOR	DAC 03	13
CHEFE	DAC 04	5
CHEFE	DAC 05	4
CHEFE	DAC 06	4
DIRETOR	DAC 07	6
DIRETOR	DAC 08	1
DIRETOR	DAC 09	4

o) Secretaria de Planejamento e Urbanismo - SEURB

DENOMINAÇÃO	REFERÊNCIA	QUANTIDADE

Peça do processo/documento PMB 052123/2023, materializada por: R.D.C.C em 14/04/2023 15:54 CPF: 166.xxx.xxx-07

ASSESSOR	DAC 01	2
ASSESSOR	DAC 02	7
ASSESSOR	DAC 03	1
CHEFE	DAC 04	6
CHEFE	DAC 05	2
CHEFE	DAC 06	1
DIRETOR	DAC 07	1
DIRETOR	DAC 10	2

p) Secretaria de Assistência e Desenvolvimento Social - SADS

DENOMINAÇÃO	REFERÊNCIA	QUANTIDADE
ASSESSOR	DAC 01	39
ASSESSOR	DAC 02	29
ASSESSOR	DAC 03	36
CHEFE	DAC 04	15
CHEFE	DAC 05	18
CHEFE	DAC 06	1
DIRETOR	DAC 07	2
DIRETOR	DAC 08	1
DIRETOR	DAC 09	5
DIRETOR	DAC 10	4

q) Secretaria de Recursos Naturais e Meio Ambiente - SEMA

DENOMINAÇÃO	REFERÊNCIA	QUANTIDADE
ASSESSOR	DAC 01	7
ASSESSOR	DAC 02	10
ASSESSOR	DAC 03	11
CHEFE	DAC 04	6
CHEFE	DAC 05	5
CHEFE	DAC 06	2
DIRETOR	DAC 07	3
DIRETOR	DAC 09	4
DIRETOR	DAC 10	3

r) Secretaria de Saúde - SS

DENOMINAÇÃO	REFERÊNCIA	QUANTIDADE

Peça do processo/documento PMB 052123/2023, materializada por: R.D.C.C em 14/04/2023 15:54 CPF: 166.xxx.xxx-07

ASSESSOR	DAC 01	34
ASSESSOR	DAC 02	38
ASSESSOR	DAC 03	19
CHEFE	DAC 04	6
CHEFE	DAC 05	8
CHEFE	DAC 06	5
DIRETOR	DAC 08	4
DIRETOR	DAC 09	6
DIRETOR	DAC 10	2

s) Secretaria de Segurança e Mobilidade Urbana - SSMU

DENOMINAÇÃO	REFERÊNCIA	QUANTIDADE
ASSESSOR	DAC 01	7
ASSESSOR	DAC 02	10
ASSESSOR	DAC 03	3
CHEFE	DAC 04	9
CHEFE	DAC 05	7
CHEFE	DAC 06	5
DIRETOR	DAC 07	5
DIRETOR	DAC 09	1
DIRETOR	DAC 10	4

t) Secretaria de Serviços Municipais - SSM

DENOMINAÇÃO	REFERÊNCIA	QUANTIDADE
ASSESSOR	DAC 01	15
ASSESSOR	DAC 02	20
ASSESSOR	DAC 03	11
CHEFE	DAC 04	6
CHEFE	DAC 05	9
DIRETOR	DAC 10	1

u) Secretaria de Relações Institucionais - SRI

DENOMINAÇÃO	REFERÊNCIA	QUANTIDADE
ASSESSOR	DAC 01	1
ASSESSOR	DAC 02	7
ASSESSOR	DAC 03	2

Peça do processo/documento PMB 052123/2023, materializada por: R.D.C.C em 14/04/2023 15:54 CPF: 166.xxx.xxx-07

CHEFE	DAC 04	1
CHEFE	DAC 05	1
DIRETOR	DAC 07	1
DIRETOR	DAC 09	1

v) Ganha Tempo - GT

DENOMINAÇÃO	REFERÊNCIA	QUANTIDADE
ASSESSOR	DAC 01	28
ASSESSOR	DAC 02	47
ASSESSOR	DAC 03	16
CHEFE	DAC 04	6
CHEFE	DAC 05	9
CHEFE	DAC 06	4
DIRETOR	DAC 07	1
DIRETOR	DAC 09	2
DIRETOR	DAC 10	1

w) Centro de Inovação e Tecnologia - CIT

DENOMINAÇÃO	REFERÊNCIA	QUANTIDADE
ASSESSOR	DAC 01	2
ASSESSOR	DAC 02	2
ASSESSOR	DAC 03	2
CHEFE	DAC 04	5
CHEFE	DAC 05	4
CHEFE	DAC 06	1
DIRETOR	DAC 07	3
DIRETOR	DAC 08	1
DIRETOR	DAC 09	2

~~II - Cargos em Comissão de Assessoria Direta~~

~~DENOMINAÇÃO~~	~~REFERÊNCIA~~	~~QUANTIDADE~~
~~ADMINISTRADOR~~	~~SUBSÍDIO AGP 3~~	~~02~~
~~CHEFE DE GABINETE~~	~~CC - 01~~	~~12~~
~~OUVIDOR GERAL~~	~~CC - 01~~	~~01~~
~~OUVIDOR DA GCM~~	~~CC - 02~~	~~01~~

Peça do processo/documento PMB 052123/2023, materializada por: R.D.C.C em 14/04/2023 15:54 CPF: 166.xxx.xxx-07

II - Cargos em Comissão de Assessoria Direta

DENOMINAÇÃO	REFERÊNCIA	QUANTIDADE	
ADMINISTRADOR	SUBSÍDIO AGP 3	02	
CHEFE DE GABINETE	CCAD - 01	46	
OUVIDOR GERAL	CCAD - 01	01	
OUVIDOR DA GCM	CCAD - 02	01	
Coordenador Municipal de Proteção e Defesa Civil	CC-01	01	(Redação acrescida pela Lei Complementar nº **530**/2022)

(Redação dada pela Lei Complementar nº **505**/2021)

Tabela 3 - ATRIBUIÇÕES ESPECÍFICAS DOS CARGOS DE PROVIMENTO EM COMISSÃO

~~a) Chefia de Gabinete do Prefeito - GP~~

~~CARGO: ASSESSOR~~
~~GRAU DE COMPLEXIDADE: MÉDIA~~
~~REFERÊNCIA: DAC - 02~~
~~FORMAÇÃO: SUPERIOR DESEJÁVEL~~
~~ATRIBUIÇÕES DO CARGO:~~
~~Promover a gestão de políticas públicas governamentais; assessorar nos assuntos relacionados às ações desenvolvidas para cumprimento das metas de Governo; coordenar as ações da Secretaria de Governo; coordenar outras atribuições afins, legais ou delegadas.~~

~~CARGO: CHEFE~~
~~GRAU DE COMPLEXIDADE: BAIXA~~
~~REFERÊNCIA: DAC - 04~~
~~FORMAÇÃO: SUPERIOR DESEJÁVEL~~
~~ATRIBUIÇÕES DO CARGO:~~
~~Receber e repassar aos seus subordinados as diretrizes sobre a implantação de novos projetos; coordenar e supervisionar a execução dos serviços quanto à regularidade dos atos e ao cumprimento das normas e diretrizes da política de governo; proceder o levantamento de dados necessários à instrução de expedientes e procedimentos administrativos; coordenar outras atribuições afins, legais ou delegadas.~~

~~CARGO: CHEFE~~
~~GRAU DE COMPLEXIDADE: MÉDIA~~

Peça do processo/documento PMB 052123/2023, materializada por: R.D.C.C em 14/04/2023 15:54 CPF: 166.xxx.xxx-07

REFERÊNCIA: DAC - 05
FORMAÇÃO: SUPERIOR DESEJÁVEL
ATRIBUIÇÕES DO CARGO:
Dirigir e organizar as atribuições referentes aos servidores que compõem o quadro funcional sob sua responsabilidade; acompanhar prazos internos; supervisionar os

serviços burocráticos; coordenar e supervisionar a execução dos serviços; proceder com o levantamento e a avaliação dos problemas a cargo de sua responsabilidade; coordenar outras atribuições afins, legais ou delegadas.

CARGO: DIRETOR
GRAU DE COMPLEXIDADE: ALTA
REFERÊNCIA: DAC - 09
FORMAÇÃO: SUPERIOR COMPLETO
ATRIBUIÇÕES DO CARGO:
Supervisionar o cumprimento das ações de governo em todas as esferas; coordenar e analisar informações; coordenar a elaboração de projetos e programas de Governo; elaborar relatórios das ações e resultados apurados com relação as metas de Governo; coordenar outras atribuições afins, legais ou delegadas.

b) Secretaria de Governo - SEGOV

CARGO: ASSESSOR
GRAU DE COMPLEXIDADE: ALTA
REFERÊNCIA: DAC - 03
FORMAÇÃO: SUPERIOR DESEJÁVEL.
ATRIBUIÇÕES DO CARGO:
Coordenar o fornecimento nos prazos estabelecidos, subsídios destinados ao acompanhamento, avaliação e revisão dos projetos em andamento; supervisionar o cumprimento das políticas públicas governamentais; assessorar na elaboração de projetos; coordenar a elaboração de estudos, pesquisas e projetos que visem proporcionar melhorias na uniformização da jurisprudência administrativa; coordenar outras atribuições afins, legais ou delegadas.

CARGO: DIRETOR

GRAU DE COMPLEXIDADE: ALTA REFERÊNCIA: DAC - 09

FORMAÇÃO: SUPERIOR COMPLETO

ATRIBUIÇÕES DO CARGO:

Supervisionar o cumprimento das ações de governo em todas as esferas; coordenar e analisar informações com o objetivo de subsidiar o Secretário de Governo; coordenar a elaboração de projetos e programas de Governo; elaborar relatórios das ações e resultados apurados com relação as metas de Governo; coordenar outras atribuições afins, legais ou delegadas.

CARGO: DIRETOR
GRAU DE COMPLEXIDADE: ELEVADA

Peça do processo/documento PMB 052123/2023, materializada por: R.D.C.C em 14/04/2023 15:54 CPF: 166.xxx.xxx-07

REFERÊNCIA: DAC - 10
FORMAÇÃO: SUPERIOR COMPLETO
ATRIBUIÇÕES DO CARGO:
Prestar assistência e assessoramento direto e imediato ao Secretário de Governo; representá-lo quando solicitado, em sua ausência, em compromissos ou cerimônias; assessorar o Secretário Municipal em atividades e ações de encaminhamento e retorno de informações e dados de natureza administrativa; coordenar funções relacionadas à organização e controle de ações voltadas à pasta; auxiliar na condução das diretrizes político-governamentais; coordenar outras atividades correlatas;

c) Secretaria dos Negócios Jurídicos - SNJ

CARGO: ASSESSOR
GRAU DE COMPLEXIDADE: BAIXA
REFERÊNCIA: DAC - 01
FORMAÇÃO: SUPERIOR DESEJÁVEL.
ATRIBUIÇÕES DO CARGO:
Assessorar na distribuição dos trabalhos bem como na fiscalização do cumprimento de datas; supervisionar a execução dos serviços; coordenar a apresentação dos relatórios de levantamentos solicitados; coordenar outras atribuições afins, legais ou delegadas.

CARGO: ASSESSOR
GRAU DE COMPLEXIDADE: MÉDIA
REFERÊNCIA: DAC - 02
FORMAÇÃO: SUPERIOR DESEJÁVEL.
ATRIBUIÇÕES DO CARGO:
Promover a gestão de políticas públicas governamentais; assessorar nos assuntos relacionados às ações desenvolvidas para cumprimento das metas de Governo; coordenar as ações político-administrativas do Secretário de Negócios Jurídicos e em suas funções; coordenar outras atribuições afins, legais ou delegadas.

CARGO: ASSESSOR
GRAU DE COMPLEXIDADE: ALTA
REFERÊNCIA: DAC - 03
FORMAÇÃO: SUPERIOR DESEJÁVEL.
ATRIBUIÇÕES DO CARGO:
Coordenar o fornecimento nos prazos estabelecidos, subsídios destinados ao acompanhamento, avaliação e revisão dos projetos em andamento; supervisionar o cumprimento das políticas públicas governamentais; assessorar na elaboração de projetos; coordenar a elaboração de estudos, pesquisas e projetos que visem proporcionar melhorias na uniformização da jurisprudência administrativa; coordenar outras atribuições afins, legais ou delegadas.

Peça do processo/documento PMB 052123/2023, materializada por: R.D.C.C em 14/04/2023 15:54 CPF: 166.xxx.xxx-07

CARGO: CHEFE
GRAU DE COMPLEXIDADE: BAIXA
REFERÊNCIA: DAC - 04
FORMAÇÃO: SUPERIOR DESEJÁVEL.
ATRIBUIÇÕES DO CARGO:
Receber e repassar aos seus subordinados as diretrizes sobre a implantação de novos projetos; coordenar e supervisionar a execução dos serviços quanto à regularidade dos

atos e ao cumprimento das normas e diretrizes da política de governo; proceder o levantamento de dados necessários à instrução de expedientes e procedimentos administrativos; coordenar outras atribuições afins, legais ou delegadas.

CARGO: CHEFE
GRAU DE COMPLEXIDADE: MÉDIA
REFERÊNCIA: DAC - 05
FORMAÇÃO: SUPERIOR DESEJÁVEL.
ATRIBUIÇÕES DO CARGO:
Dirigir e organizar as atribuições referentes aos servidores que compõem o quadro funcional sob sua responsabilidade; acompanhar prazos internos; supervisionar os serviços burocráticos; coordenar e supervisionar a execução dos serviços; proceder com o levantamento e a avaliação dos problemas a cargo de sua responsabilidade; coordenar outras atribuições afins, legais ou delegadas.

CARGO: CHEFE
GRAU DE COMPLEXIDADE: ALTA
REFERÊNCIA: DAC - 06
FORMAÇÃO: SUPERIOR COMPLETO
ATRIBUIÇÕES DO CARGO:
Distribuir e supervisionar os trabalhos e tarefas executadas pelos servidores lotados na Secretaria dos Negócios Jurídicos; apresentar e discutir com o Diretor a elaboração de atos relacionados aos processos em trâmite; acompanhar ou representar, quando solicitado, o Diretor em reuniões; coordenar outras atribuições afins, legais ou delegadas.

CARGO: DIRETOR
GRAU DE COMPLEXIDADE: BAIXA
REFERÊNCIA: DAC - 07
FORMAÇÃO: SUPERIOR COMPLETO

Peça do processo/documento PMB 052123/2023, materializada por: R.D.C.C em 14/04/2023 15:54 CPF: 166.xxx.xxx-07

ATRIBUIÇÕES DO CARGO:

Coordenar e supervisionar a execução dos serviços administrativo-judiciários dos órgãos vinculados quanto à regularidade dos atos processuais e ao cumprimento das normas e diretrizes de políticas públicas governamentais; coordenar cronogramas de atividades programadas com a indicação dos responsáveis pela execução; coordenar outras atribuições afins, legais ou delegadas.

CARGO: DIRETOR
GRAU DE COMPLEXIDADE: MÉDIA
REFERÊNCIA: DAC - 08
FORMAÇÃO: SUPERIOR COMPLETO
ATRIBUIÇÕES DO CARGO:
Propor ao Secretário de Negócios Jurídicos a implantação de novos projetos e/ ou melhorias nos projetos e programas já existentes; coordenar a tramitação e a gestão das atividades e dos projetos entre os demais órgãos da Administração Municipal; Assessorar o Secretário dos Negócios Jurídicos na direção geral, orientação, coordenação e fiscalização dos trabalhos no departamento sob sua responsabilidade; elaborar relatórios; coordenar outras atribuições afins, legais ou delegadas.

CARGO: DIRETOR
GRAU DE COMPLEXIDADE: ALTA
REFERÊNCIA: DAC - 09
FORMAÇÃO: SUPERIOR COMPLETO
ATRIBUIÇÕES DO CARGO:
Promover, em conjunto com os demais diretores, bem como com os Procuradores - Chefes das Procuradorias, o intercâmbio de informações para integração e uniformização dos diversos procedimentos administrativos-judiciários-processuais; submeter à apreciação do Secretário os casos em que dele for a competência, fornecendo os elementos necessários para decisão; coordenar outras atribuições afins, legais ou delegadas.

d) Secretaria de Finanças - SF

CARGO: ASSESSOR
GRAU DE COMPLEXIDADE: BAIXA
REFERÊNCIA: DAC - 01
FORMAÇÃO: SUPERIOR DESEJÁVEL.
ATRIBUIÇÕES DO CARGO:
Assessorar na distribuição dos trabalhos bem como na fiscalização do cumprimento das datas; supervisionar a execução dos serviços; coordenar a apresentação dos relatórios de levantamentos solicitados; coordenar outras atribuições afins, legais ou delegadas.

CARGO: ASSESSOR

Peça do processo/documento PMB 052123/2023, materializada por: R.D.C.C em 14/04/2023 15:54 CPF: 166.xxx.xxx-07

~~GRAU DE COMPLEXIDADE: MÉDIA~~
~~REFERÊNCIA: DAC - 02~~
~~FORMAÇÃO: SUPERIOR DESEJÁVEL.~~
~~ATRIBUIÇÕES DO CARGO:~~
~~Promover a gestão das políticas econômicas; assessorar nos assuntos relacionados às ações desenvolvidas para cumprimento das metas de Governo; coordenar as ações e diretrizes da política orçamentaria da Secretaria de Finanças; coordenar outras atribuições afins, legais ou delegadas.~~

~~CARGO: ASSESSOR~~
~~GRAU DE COMPLEXIDADE: ALTA~~
~~REFERÊNCIA: DAC - 03~~
~~FORMAÇÃO: SUPERIOR DESEJÁVEL.~~
~~ATRIBUIÇÕES DO CARGO:~~
~~Coordenar o fornecimento nos prazos estabelecidos, subsídios destinados ao acompanhamento, avaliação e revisão dos programas e projetos em andamento; supervisionar o cumprimento de metas e programas relacionados à gestão financeira; assessorar na elaboração das Diretrizes Orçamentárias; Coordenar a elaboração de estudos do Plano Plurianual, pesquisas e projetos que visem proporcionar melhorias na~~

~~gestão financeira; coordenar outras atribuições afins, legais ou delegadas.~~

~~CARGO: CHEFE~~
~~GRAU DE COMPLEXIDADE: BAIXA~~
~~REFERÊNCIA: DAC - 04~~
~~FORMAÇÃO: SUPERIOR DESEJÁVEL.~~
~~ATRIBUIÇÕES DO CARGO:~~
~~Receber e repassar aos seus subordinados as informações sobre a implantação de novas diretrizes orçamentárias; coordenar e supervisionar a execução dos serviços quanto à regularidade dos atos e ao cumprimento das normas e diretrizes da política econômica; proceder ao levantamento de dados necessários à instrução de expedientes e procedimentos administrativos; coordenar outras atribuições afins, legais ou delegadas.~~

~~CARGO: CHEFE~~
~~GRAU DE COMPLEXIDADE: MÉDIA~~
~~REFERÊNCIA: DAC - 05~~
~~FORMAÇÃO: SUPERIOR DESEJÁVEL.~~
~~ATRIBUIÇÕES DO CARGO:~~

Peça do processo/documento PMB 052123/2023, materializada por: R.D.C.C em 14/04/2023 15:54 CPF: 166.xxx.xxx-07

Dirigir e organizar as atribuições referentes aos servidores que compõem o quadro funcional; proceder ao levantamento de dados necessários à instrução de expedientes e procedimentos administrativos; acompanhar prazos internos; supervisionar os serviços burocráticos; coordenar e supervisionar a execução dos serviços quanto à regularidade dos atos e ao cumprimento das normas e diretrizes da política orçamentária; coordenar outras atribuições afins, legais ou delegadas.

CARGO: CHEFE

GRAU DE COMPLEXIDADE: ALTA

REFERÊNCIA: DAC - 06
FORMAÇÃO: SUPERIOR COMPLETO
ATRIBUIÇÕES DO CARGO:
Distribuir e supervisionar os trabalhos e tarefas executadas pelos servidores lotados na Secretaria de Finanças; apresentar e discutir com o Diretor a elaboração de atos relacionados ao orçamento ou arrecadação de tributos; acompanhar ou representar, quando solicitado, o Diretor em reuniões; coordenar outras atribuições afins, legais ou delegadas.

CARGO: DIRETOR
GRAU DE COMPLEXIDADE: BAIXA
REFERÊNCIA: DAC - 07
FORMAÇÃO: SUPERIOR COMPLETO
ATRIBUIÇÕES DO CARGO:
Coordenar e supervisionar a execução dos serviços administrativos voltados as política econômico-tributária; coordenar cronogramas de atividades programadas com a indicação dos responsáveis pela execução; supervisionar os serviços rotineiros afetos ao Departamento; coordenar outras atribuições afins, legais ou delegadas.

CARGO: DIRETOR
GRAU DE COMPLEXIDADE: MÉDIA
REFERÊNCIA: DAC - 08
FORMAÇÃO: SUPERIOR COMPLETO
ATRIBUIÇÕES DO CARGO:
Propor ao Secretário de Finanças a implantação de novos projetos e/ ou melhorias nos projetos e programas já existentes; coordenar a elaboração da contabilidade pública; Assessorar o Secretário de Finanças na direção geral, orientação, coordenação e fiscalização dos trabalhos no departamento sob sua responsabilidade; supervisionar a elaboração de relatórios; executar outras atribuições afins, legais ou delegadas.

CARGO: DIRETOR
GRAU DE COMPLEXIDADE: ALTA

Peça do processo/documento PMB 052123/2023, materializada por: R.D.C.C em 14/04/2023 15:54 CPF: 166.xxx.xxx-07

~~REFERÊNCIA: DAC - 09~~
~~FORMAÇÃO: SUPERIOR COMPLETO~~
~~ATRIBUIÇÕES DO CARGO:~~
~~Supervisiona o cumprimento dos atendimentos às solicitações do Tribunal de Contas do Estado de São Paulo e de outros órgãos de controle, referente aos assuntos de orçamentários; Supervisionar o cumprimento das leis e normas em vigor; supervisionar a prestação de contas e arrecadação de tributos e outras rendas do munícipio; coordenar outras atribuições afins, legais ou delegadas.~~

~~e) Secretaria de Administração - SADM~~

~~CARGO: ASSESSOR~~
~~GRAU DE COMPLEXIDADE: BAIXA~~
~~REFERÊNCIA: DAC - 01~~
~~FORMAÇÃO: SUPERIOR DESEJÁVEL.~~
~~ATRIBUIÇÕES DO CARGO:~~
~~Assessorar na distribuição dos trabalhos bem como na fiscalização do cumprimento das datas; supervisionar a execução dos serviços; coordenar a apresentação dos relatórios de levantamentos solicitados; coordenar outras atribuições afins, legais ou delegadas.~~

~~CARGO: ASSESSOR~~
~~GRAU DE COMPLEXIDADE: MÉDIA~~
~~REFERÊNCIA: DAC - 02~~
~~FORMAÇÃO: SUPERIOR DESEJÁVEL.~~
~~ATRIBUIÇÕES DO CARGO:~~
~~Promover a gestão das ações voltadas ao desenvolvimento funcional; assessorar nos assuntos relacionados às ações desenvolvidas para cumprimento das metas de Governo; coordenar as ações das políticas voltadas aos recursos humanos; coordenar outras~~

~~atribuições afins, legais ou delegadas.~~

~~CARGO: ASSESSOR~~
~~GRAU DE COMPLEXIDADE: ALTA~~
~~REFERÊNCIA: DAC - 03~~
~~FORMAÇÃO: SUPERIOR DESEJÁVEL.~~
~~ATRIBUIÇÕES DO CARGO:~~
~~Coordenar o fornecimento nos prazos estabelecidos, subsídios destinados ao acompanhamento, avaliação e revisão dos programas e projetos em andamento; supervisionar o cumprimento de metas e programas relacionados à política de recursos humanos; assessorar na elaboração de projetos e programas voltados aos servidores municipais; Coordenar a elaboração de estudos, pesquisas e projetos que visem proporcionar melhorias na gestão de recursos humanos; coordenar outras atribuições afins, legais ou delegadas.~~

Peça do processo/documento PMB 052123/2023, materializada por: R.D.C.C em 14/04/2023 15:54 CPF: 166.xxx.xxx-07

~~CARGO: CHEFE~~
~~GRAU DE COMPLEXIDADE: BAIXA~~
~~REFERÊNCIA: DAC - 04~~
~~FORMAÇÃO: SUPERIOR DESEJÁVEL.~~
~~ATRIBUIÇÕES DO CARGO:~~
~~Receber e repassar aos seus subordinados as diretrizes sobre a implantação de novos projetos e ou programas de Governo; coordenar e supervisionar a execução dos serviços quanto à regularidade dos atos e ao cumprimento das normas e diretrizes em conformidade com a legislação vigente; supervisionar o levantamento de dados necessários à instrução de expedientes e procedimentos administrativos; coordenar outras atribuições afins, legais ou delegadas.~~

~~CARGO: CHEFE~~

~~GRAU DE COMPLEXIDADE: MÉDIA REFERÊNCIA: DAC - 05~~

~~FORMAÇÃO: SUPERIOR DESEJÁVEL.~~

~~ATRIBUIÇÕES DO CARGO:~~

~~Dirigir e organizar as atribuições referentes aos servidores que compõem o quadro funcional sob sua responsabilidade; proceder ao levantamento de dados necessários à instrução dos servidores; acompanhar prazos internos; supervisionar os serviços burocráticos; coordenar e supervisionar o cumprimento das normas vigentes; e coordenar outras atribuições afins, legais ou delegadas.~~

~~CARGO: CHEFE~~
~~GRAU DE COMPLEXIDADE: ALTA~~
~~REFERÊNCIA: DAC - 06~~
~~FORMAÇÃO: SUPERIOR COMPLETO~~
~~ATRIBUIÇÕES DO CARGO:~~
~~Distribuir e supervisionar os trabalhos e tarefas executadas pelos servidores lotados na Secretaria de Administração; apresentar e discutir com o Diretor a elaboração de atos relacionados aos processos em trâmite; acompanhar ou representar, quando solicitado, o Diretor em reuniões; coordenar outras atribuições afins, legais ou delegadas.~~

~~CARGO: DIRETOR~~
~~GRAU DE COMPLEXIDADE: MÉDIA~~
~~REFERÊNCIA: DAC - 08~~
~~FORMAÇÃO: SUPERIOR COMPLETO~~
~~ATRIBUIÇÕES DO CARGO:~~

Peça do processo/documento PMB 052123/2023, materializada por: R.D.C.C em 14/04/2023 15:54 CPF: 166.xxx.xxx-07

Propor ao Secretário de Administração a implantação de novos projetos e/ ou melhorias nos projetos e programas já existentes; coordenar a tramitação e a gestão das atividades e dos projetos entre os demais órgãos da Administração Municipal; Assessorar o Secretário de Administração na direção geral, orientação, coordenação e fiscalização dos trabalhos no departamento sob sua responsabilidade; supervisionar a elaboração de relatórios; coordenar outras atribuições afins, legais ou delegadas.

CARGO: DIRETOR
GRAU DE COMPLEXIDADE: ALTA
REFERÊNCIA: DAC - 09
FORMAÇÃO: SUPERIOR COMPLETO
ATRIBUIÇÕES DO CARGO:
Supervisionar o cumprimento dos atendimentos às solicitações do Tribunal de Contas do Estado de São Paulo e de outros órgãos de controle, referente aos assuntos de Gestão de Pessoal; supervisionar o cumprimento das leis e normas em vigor; supervisiona e coordenar a gestão e execução dos processos administrativos disciplinares de servidores públicos; coordenar a gestão e fiscalização dos concursos públicos e processos seletivos; supervisiona e coordena estudos para proposição de planos, projetos e diretrizes e metas no tocante aos recursos humanos; coordenar e supervisionar as ações voltadas a qualidade e melhoria na saúde ocupacional do servidores; coordenar outras atribuições afins, legais ou delegadas.

f) Secretaria de Suprimentos - SUPRI

CARGO: ASSESSOR
GRAU DE COMPLEXIDADE: BAIXA
REFERÊNCIA: DAC - 01
FORMAÇÃO: SUPERIOR DESEJÁVEL.
ATRIBUIÇÕES DO CARGO:
Assessorar na distribuição dos trabalhos bem como na fiscalização do cumprimento das datas; supervisionar a execução dos serviços; coordenar a apresentação dos relatórios de levantamentos solicitados; coordenar outras atribuições afins, legais ou delegadas.

CARGO: ASSESSOR
GRAU DE COMPLEXIDADE: MÉDIA
REFERÊNCIA: DAC - 02
FORMAÇÃO: SUPERIOR DESEJÁVEL.

ATRIBUIÇÕES DO CARGO:

Promover a gestão dos serviços pertinentes a registros cadastrais de interessados para habilitação em licitações; assessorar nos assuntos relacionados às ações desenvolvidas para cumprimento das metas de Governo; coordenar as ações da Secretaria de Suprimentos; coordenar outras atribuições afins, legais ou delegadas.

CARGO: ASSESSOR

Peça do processo/documento PMB 052123/2023, materializada por: R.D.C.C em 14/04/2023 15:54 CPF: 166.xxx.xxx-07

~~GRAU DE COMPLEXIDADE: ALTA~~
~~REFERÊNCIA: DAC - 03~~
~~FORMAÇÃO: SUPERIOR DESEJÁVEL.~~
~~ATRIBUIÇÕES DO CARGO:~~
~~Coordenar o fornecimento nos prazos estabelecidos, subsídios destinados ao acompanhamento, avaliação e revisão referentes às licitações; assessorar na elaboração de projetos e programas voltados para a Merenda Escolar; Coordenar a elaboração de estudos, pesquisas e projetos que visem proporcionar melhorias na gestão de contratos e licitações; coordenar outras atribuições afins, legais ou delegadas.~~

~~CARGO: CHEFE~~
~~GRAU DE COMPLEXIDADE: BAIXA~~
~~REFERÊNCIA: DAC - 04~~
~~FORMAÇÃO: SUPERIOR DESEJÁVEL.~~
~~ATRIBUIÇÕES DO CARGO:~~
~~Receber e repassar aos seus subordinados as diretrizes sobre a implantação de novos projetos; coordenar e supervisionar a execução dos serviços quanto à regularidade dos atos e ao cumprimento das normas e diretrizes; proceder ao levantamento de dados necessários à instrução de expedientes e procedimentos administrativos; coordenar outras atribuições afins, legais ou delegadas.~~

~~CARGO: CHEFE~~
~~GRAU DE COMPLEXIDADE: MÉDIA~~
~~REFERÊNCIA: DAC - 05~~
~~FORMAÇÃO: SUPERIOR DESEJÁVEL.~~
~~ATRIBUIÇÕES DO CARGO:~~
~~Dirigir e organizar as atribuições referentes aos servidores que compõem o quadro funcional sob sua responsabilidade; proceder ao levantamento de dados necessários à instrução de expedientes e procedimentos administrativos; acompanhar prazos internos; supervisionar os serviços burocráticos; coordenar e supervisionar a execução dos serviços quanto à regularidade dos atos e ao cumprimento das normas em vigor; coordenar outras atribuições afins, legais ou delegadas.~~

~~CARGO: DIRETOR~~
~~GRAU DE COMPLEXIDADE: BAIXA~~
~~REFERÊNCIA: DAC - 07~~
~~FORMAÇÃO: SUPERIOR COMPLETO~~
~~ATRIBUIÇÕES DO CARGO:~~

Peça do processo/documento PMB 052123/2023, materializada por: R.D.C.C em 14/04/2023 15:54 CPF: 166.xxx.xxx-07

Coordenar e supervisionar a execução dos serviços administrativos quanto à regularidade dos atos processuais e ao cumprimento das normas e diretrizes; coordenar cronogramas de atividades programadas com a indicação dos responsáveis pela execução; supervisiona os serviços rotineiros afetos ao Departamento; coordenar outras atribuições afins, legais ou delegadas.

CARGO: DIRETOR
GRAU DE COMPLEXIDADE: MÉDIA
REFERÊNCIA: DAC - 08
FORMAÇÃO: SUPERIOR COMPLETO
ATRIBUIÇÕES DO CARGO:
Propor ao Secretário de Suprimentos a implantação de novos projetos e/ ou melhorias nos projetos e programas já existentes; coordenar a tramitação e a gestão das atividades e dos projetos entre os demais órgãos da Administração Municipal; Assessorar o

Secretário de Suprimentos na direção geral, orientação, coordenação e fiscalização dos trabalhos no departamento sob sua responsabilidade; supervisionar a elaboração de relatórios; coordenar outras atribuições afins, legais ou delegadas.

CARGO: DIRETOR
GRAU DE COMPLEXIDADE: ALTA
REFERÊNCIA: DAC - 09
FORMAÇÃO: SUPERIOR COMPLETO
ATRIBUIÇÕES DO CARGO:
Supervisionar o cumprimento dos atendimentos às solicitações das demais Secretarias no tocante a compra de bens e/ou serviços; supervisionar o cumprimento das leis e normas em vigor; supervisiona e coordena a gestão e execução dos contratos da Administração Municipal; supervisionar o cumprimento dos atendimentos às solicitações do Tribunal de Contas do Estado de São Paulo; coordenar outras atribuições afins, legais ou delegadas.

CARGO: DIRETOR
GRAU DE COMPLEXIDADE: ELEVADA
REFERÊNCIA: DAC - 10
FORMAÇÃO: SUPERIOR COMPLETO
ATRIBUIÇÕES DO CARGO:
Prestar assistência e assessoramento direto e imediato ao Secretário de Suprimentos; representá-lo quando solicitado, em sua ausência, em compromissos ou cerimônias; assessorar o Secretário Municipal em atividades e ações de encaminhamento e retorno de informações e dados de natureza administrativa; supervisionar funções relacionadas à organização e controle de ações voltadas à pasta; auxiliar na condução das diretrizes político-governamentais; coordenar outras atribuições afins, legais ou delegadas.

g) Secretaria de Comunicação - SECOM

Peça do processo/documento PMB 052123/2023, materializada por: R.D.C.C em 14/04/2023 15:54 CPF: 166.xxx.xxx-07

~~CARGO: ASSESSOR~~
~~GRAU DE COMPLEXIDADE: MÉDIA~~
~~REFERÊNCIA: DAC - 02~~
~~FORMAÇÃO: SUPERIOR DESEJÁVEL.~~
~~ATRIBUIÇÕES DO CARGO:~~
~~Supervisionar a execução dos serviços de comunicação visual; assessorar nos assuntos relacionados às ações desenvolvidas para cumprimento das metas de Governo; coordenar as ações administrativas da Secretaria de Comunicação; coordenar outras atribuições afins, legais ou delegadas.~~

~~CARGO: ASSESSOR~~
~~GRAU DE COMPLEXIDADE: ALTA~~
~~REFERÊNCIA: DAC - 03~~
~~FORMAÇÃO: SUPERIOR DESEJÁVEL.~~
~~ATRIBUIÇÕES DO CARGO:~~
~~Coordenar o fornecimento nos prazos estabelecidos, subsídios destinados ao acompanhamento, avaliação e revisão da publicação e divulgação dos eventos das outras Secretarias; supervisionar o cumprimento dos serviços de publicação dos atos oficiais; assessorar na elaboração de projetos e programas de Governo; Coordenar a elaboração de estudos, pesquisas e projetos que visem proporcionar melhorias na Gestão Municipal; coordenar outras atribuições afins, legais ou delegadas.~~

~~CARGO: CHEFE~~
~~GRAU DE COMPLEXIDADE: BAIXA~~
~~REFERÊNCIA: DAC - 04~~
~~FORMAÇÃO: SUPERIOR DESEJÁVEL.~~
~~ATRIBUIÇÕES DO CARGO:~~
~~Receber e repassar aos seus subordinados as diretrizes sobre a implantação de novos projetos e ou programas de Governo; coordenar e supervisionar a execução dos serviços quanto à regularidade dos atos e ao cumprimento das normas; chefiar pesquisas de opinião pública; Coordenar levantamentos de dados necessários para atualização das~~

~~redes sociais; coordenar outras atribuições afins, legais ou delegadas.~~

~~CARGO: CHEFE~~
~~GRAU DE COMPLEXIDADE: MÉDIA~~
~~REFERÊNCIA: DAC - 05~~
~~FORMAÇÃO: SUPERIOR DESEJÁVEL.~~
~~ATRIBUIÇÕES DO CARGO:~~

Peça do processo/documento PMB 052123/2023, materializada por: R.D.C.C em 14/04/2023 15:54 CPF: 166.xxx.xxx-07

~~Dirigir e organizar as atribuições referentes aos servidores que compõem o quadro funcional sob sua responsabilidade; proceder ao levantamento de dados necessários à instrução de expedientes e procedimentos administrativos; acompanhar prazos internos; supervisionar os serviços burocráticos; coordenar e supervisionar a execução dos serviços; coordenar outras atribuições afins, legais ou delegadas.~~

~~CARGO: DIRETOR~~
~~GRAU DE COMPLEXIDADE: BAIXA~~
~~REFERÊNCIA: DAC - 07~~
~~FORMAÇÃO: SUPERIOR COMPLETO~~
~~ATRIBUIÇÕES DO CARGO:~~
~~Coordenar e supervisionar a execução dos serviços administrativo da Secretaria de Comunicação; coordenar cronogramas de atividades programadas com a indicação dos responsáveis pela execução; supervisiona os serviços rotineiros afetos ao departamento; coordenar outras atribuições afins, legais ou delegadas.~~

~~CARGO: DIRETOR~~
~~GRAU DE COMPLEXIDADE: BAIXA~~
~~REFERÊNCIA: DAC - 09~~
~~FORMAÇÃO: SUPERIOR COMPLETO~~
~~ATRIBUIÇÕES DO CARGO:~~
~~Promover e coordenar os trabalhos de coberturas jornalísticas, fotográfica e cinematográfica, em todos os níveis, dos eventos oficiais; acompanhar e coordenar a~~

~~execução das atividades do Chefe do Executivo e demais Secretarias, supervisionar a gestão das redes sociais e do site da Prefeitura; coordenar outras atribuições afins, legais ou delegadas.~~

~~CARGO: DIRETOR~~
~~GRAU DE COMPLEXIDADE: ELEVADA~~
~~REFERÊNCIA: DAC - 10~~
~~FORMAÇÃO: SUPERIOR COMPLETO~~
~~ATRIBUIÇÕES DO CARGO:~~
~~Prestar assistência e assessoramento direto e imediato ao Secretário de Comunicação; representá-lo quando solicitado, em sua ausência, em compromissos ou cerimônias; assessorar o Secretário Municipal em atividades e ações de encaminhamento e retorno de informações e dados de natureza administrativa; executar funções relacionadas à organização e controle de ações voltadas à pasta; auxiliar na condução das diretrizes político governamentais; coordenar outras atribuições afins, legais ou delegadas.~~

~~h) Secretaria de Cultura e Turismo - SECULT~~

~~CARGO: ASSESSOR~~

Peça do processo/documento PMB 052123/2023, materializada por: R.D.C.C em 14/04/2023 15:54 CPF: 166.xxx.xxx-07

GRAU DE COMPLEXIDADE: BAIXA
REFERÊNCIA: DAC - 01
FORMAÇÃO: SUPERIOR DESEJÁVEL.
ATRIBUIÇÕES DO CARGO:
Assessorar na distribuição dos trabalhos bem como na fiscalização do cumprimento das datas; supervisionar a execução dos serviços; coordenar a apresentação dos relatórios de levantamentos solicitados; coordenar outras atribuições afins, legais ou delegadas.

CARGO: ASSESSOR

GRAU DE COMPLEXIDADE: MÉDIA REFERÊNCIA: DAC - 02

FORMAÇÃO: SUPERIOR DESEJÁVEL.

ATRIBUIÇÕES DO CARGO:

Promover a gestão das ações culturais; assessorar nos assuntos relacionados às ações desenvolvidas para cumprimento das metas de Governo; coordenar as ações da Secretaria de Cultura e Turismo; coordenar outras atribuições afins, legais ou delegadas.

CARGO: ASSESSOR
GRAU DE COMPLEXIDADE: ALTA
REFERÊNCIA: DAC - 03
FORMAÇÃO: SUPERIOR DESEJÁVEL.
ATRIBUIÇÕES DO CARGO:
Coordenar o fornecimento nos prazos estabelecidos, subsídios destinados ao acompanhamento, avaliação e revisão dos programas e projetos em andamento; supervisionar o cumprimento de metas e programas relacionados à Cultura; assessorar na elaboração de projetos e programas de Governo; Coordenar a elaboração de projetos relacionados ao desenvolvimento cultural; coordenar outras atribuições afins, legais ou delegadas.

CARGO: CHEFE
GRAU DE COMPLEXIDADE: BAIXA
REFERÊNCIA: DAC - 04
FORMAÇÃO: SUPERIOR DESEJÁVEL.
ATRIBUIÇÕES DO CARGO:
Receber e repassar aos seus subordinados as diretrizes sobre a implantação de novos projetos; coordenar e supervisionar a execução dos serviços quanto à regularidade dos atos e ao cumprimento das normas e diretrizes; proceder ao levantamento de dados necessários à instrução de expedientes e procedimentos administrativos; coordenar outras atribuições afins, legais ou delegadas.

CARGO: CHEFE

Peça do processo/documento PMB 052123/2023, materializada por: R.D.C.C em 14/04/2023 15:54 CPF: 166.xxx.xxx-07

~~GRAU DE COMPLEXIDADE: MÉDIA~~
~~REFERÊNCIA: DAC - 05~~
~~FORMAÇÃO: SUPERIOR DESEJÁVEL.~~
~~ATRIBUIÇÕES DO CARGO:~~
~~Dirigir e organizar as atribuições referentes aos servidores que compõem o quadro funcional sob sua responsabilidade; proceder ao levantamento de dados necessários à instrução de expedientes e procedimentos administrativos; supervisionar as atividades relacionadas às bibliotecas e museus municipais; coordenar outras atribuições afins, legais ou delegadas.~~

~~CARGO: DIRETOR~~
~~GRAU DE COMPLEXIDADE: BAIXA~~
~~REFERÊNCIA: DAC - 07~~
~~FORMAÇÃO: SUPERIOR COMPLETO~~
~~ATRIBUIÇÕES DO CARGO:~~
~~Coordenar e supervisionar a execução dos serviços administrativos da Secretaria de Cultura e Turismo; coordenar cronogramas de atividades programadas com a indicação dos responsáveis pela execução; supervisiona os serviços rotineiros afetos ao Departamento; coordenar outras atribuições afins, legais ou delegadas.~~

~~CARGO: DIRETOR~~
~~GRAU DE COMPLEXIDADE: MÉDIA~~
~~REFERÊNCIA: DAC - 08~~
~~FORMAÇÃO: SUPERIOR COMPLETO~~
~~ATRIBUIÇÕES DO CARGO:~~
~~Propor ao Secretário de Cultura e Turismo a implantação de novos projetos e/ ou melhorias nos projetos e programas já existentes; coordenar a tramitação e a gestão das atividades e dos projetos Culturais; Assessorar o Secretário de Cultura e Turismo na direção geral, orientação, coordenação e fiscalização supervisão dos trabalhos no departamento sob sua responsabilidade; supervisionar a elaboração de relatórios;~~

~~coordenar outras atribuições afins, legais ou delegadas.~~

~~CARGO: DIRETOR~~
~~GRAU DE COMPLEXIDADE: ALTA~~
~~REFERÊNCIA: DAC - 09~~
~~FORMAÇÃO: SUPERIOR COMPLETO~~
~~ATRIBUIÇÕES DO CARGO:~~

Peça do processo/documento PMB 052123/2023, materializada por: R.D.C.C em 14/04/2023 15:54 CPF: 166.xxx.xxx-07

Supervisionar a execução das políticas públicas, programas, planos, projetos; diretrizes, metas, e eventos em desenvolvimento na cidade; coordenar o intercâmbio com as entidades culturais públicas e privadas; supervisionar o cumprimento das leis e normas em vigor referentes aos eventos de grande porte na cidade; supervisionar e coordenar estudos para proposição de planos, projetos e diretrizes e metas no tocante ao desenvolvimento cultural; coordenar outras atribuições afins, legais ou delegadas.

CARGO: DIRETOR
GRAU DE COMPLEXIDADE: ELEVADA
REFERÊNCIA: DAC - 10
FORMAÇÃO: SUPERIOR COMPLETO
ATRIBUIÇÕES DO CARGO:
Prestar assistência e assessoramento direto e imediato ao Secretário de Cultura e Turismo; representá-lo quando solicitado, em sua ausência, em compromissos ou cerimônias; assessorar o Secretário Municipal em atividades e ações de encaminhamento e retorno de informações e dados de natureza administrativa; executar funções relacionadas à organização e controle de ações voltadas à pasta; auxiliar na condução das diretrizes político governamentais; coordenar outras atribuições afins, legais ou delegadas.

i) Secretaria dos Direitos da Pessoa com Deficiência - SDPD

CARGO: ASSESSOR
GRAU DE COMPLEXIDADE: BAIXA
REFERÊNCIA: DAC - 01
FORMAÇÃO: SUPERIOR DESEJÁVEL.
ATRIBUIÇÕES DO CARGO:
Assessorar na distribuição dos trabalhos bem como na fiscalização do cumprimento das datas; supervisionar a execução dos serviços; coordenar a apresentação dos relatórios de levantamentos solicitados; coordenar outras atribuições afins, legais ou delegadas.

CARGO: ASSESSOR
GRAU DE COMPLEXIDADE: MÉDIA
REFERÊNCIA: DAC - 02
FORMAÇÃO: SUPERIOR DESEJÁVEL.
ATRIBUIÇÕES DO CARGO:
Promover a gestão das ações públicas; assessorar nos assuntos relacionados às ações desenvolvidas para cumprimento das metas de Governo; coordenar as ações da Secretaria dos Direitos da Pessoa com deficiência com relação às melhorias nas áreas básicas de atendimento à pessoa com deficiência; coordenar outras atribuições afins, legais ou delegadas.

Peça do processo/documento PMB 052123/2023, materializada por: R.D.C.C em 14/04/2023 15:54 CPF: 166.xxx.xxx-07

~~CARGO: ASSESSOR~~
~~GRAU DE COMPLEXIDADE: ALTA~~
~~REFERÊNCIA: DAC - 03~~
~~FORMAÇÃO: SUPERIOR DESEJÁVEL.~~
~~ATRIBUIÇÕES DO CARGO:~~
~~Coordenar o fornecimento nos prazos estabelecidos, subsídios destinados ao acompanhamento, avaliação e revisão dos programas e projetos em andamento; supervisionar o cumprimento de metas e programas relacionados à politica de governo~~

~~com relação à pessoa com deficiência; assessorar na elaboração de projetos e programas de Governo; Coordenar a elaboração de estudos, pesquisas e projetos que visem proporcionar melhorias na Gestão Municipal; coordenar outras atribuições afins, legais ou delegadas.~~

~~CARGO: CHEFE~~
~~GRAU DE COMPLEXIDADE: BAIXA~~
~~REFERÊNCIA: DAC - 04~~
~~FORMAÇÃO: SUPERIOR DESEJÁVEL.~~
~~ATRIBUIÇÕES DO CARGO:~~
~~Receber e repassar aos seus subordinados as diretrizes sobre a implantação de novos projetos e ou programas de Governo; coordenar e supervisionar a execução dos serviços cumprimento das normas e diretrizes que contribuam à melhoria da qualidade de vida da pessoa com deficiência e de sua família; proceder ao levantamento de dados necessários à instrução de expedientes e procedimentos administrativos; coordenar outras atribuições afins, legais ou delegadas.~~

~~CARGO: CHEFE~~
~~GRAU DE COMPLEXIDADE: MÉDIA~~
~~REFERÊNCIA: DAC - 05~~
~~FORMAÇÃO: SUPERIOR DESEJÁVEL.~~
~~ATRIBUIÇÕES DO CARGO:~~
~~Dirigir e organizar as atribuições referentes aos servidores que compõem o quadro funcional da Secretaria dos Direitos da Pessoa com Deficiência; proceder ao levantamento de dados necessários à instrução de expedientes e procedimentos administrativos; acompanhar prazos internos; supervisionar os serviços burocráticos; coordenar e supervisionar a execução dos serviços; coordenar outras atribuições afins, legais ou delegadas.~~

~~CARGO: DIRETOR~~
~~GRAU DE COMPLEXIDADE: ALTA~~
~~REFERÊNCIA: DAC - 09~~
~~FORMAÇÃO: SUPERIOR COMPLETO~~
~~ATRIBUIÇÕES DO CARGO:~~

Peça do processo/documento PMB 052123/2023, materializada por: R.D.C.C em 14/04/2023 15:54 CPF: 166.xxx.xxx-07

Supervisionar o cumprimento das ações governamentais dirigidas à pessoa com deficiência juntamente com as demais Secretarias, órgãos ou entidades da Administração Pública Municipal; Coordenar a realização de estudos, debates e pesquisas sobre a vida e a realidade da pessoa com deficiência; supervisionar a promoção de espaços inclusivos à pessoa com deficiência; assessorar o Governo nos assuntos relativos à pessoa com deficiência; coordenar outras atribuições afins, legais ou delegadas.

CARGO: DIRETOR
GRAU DE COMPLEXIDADE: ELEVADA
REFERÊNCIA: DAC - 10
FORMAÇÃO: SUPERIOR COMPLETO
ATRIBUIÇÕES DO CARGO:
Prestar assistência e assessoramento direto e imediato ao Secretário dos Direitos da Pessoa com Deficiência; representá-lo quando solicitado, em sua ausência, em compromissos ou cerimônias; assessorar o Secretário Municipal em atividades e ações de encaminhamento e retorno de informações e dados de natureza administrativa; coordenar funções relacionadas à organização e controle de ações voltadas à pasta; auxiliar na condução das diretrizes político-governamentais; coordenar outras atribuições afins, legais ou delegadas.

j) Secretaria de Educação - SED

CARGO: ASSESSOR
GRAU DE COMPLEXIDADE: BAIXA
REFERÊNCIA: DAC - 01
FORMAÇÃO: SUPERIOR DESEJÁVEL.
ATRIBUIÇÕES DO CARGO:
Assessorar na distribuição dos trabalhos bem como na fiscalização do cumprimento das datas; supervisionar a execução dos serviços; coordenar a apresentação dos relatórios de levantamentos solicitados; coordenar outras atribuições afins, legais ou delegadas.

CARGO: ASSESSOR
GRAU DE COMPLEXIDADE: MÉDIA
REFERÊNCIA: DAC - 02
FORMAÇÃO: SUPERIOR DESEJÁVEL.
ATRIBUIÇÕES DO CARGO:
Promover a gestão das ações públicas voltadas a política de educacional; assessorar nos assuntos relacionados às ações desenvolvidas para cumprimento das metas de Governo; coordenar as ações político-administrativas da Secretaria de Educação; coordenar os serviços relacionados a manutenção das escolas; coordenar outras atribuições afins, legais ou delegadas.

CARGO: ASSESSOR

Peça do processo/documento PMB 052123/2023, materializada por: R.D.C.C em 14/04/2023 15:54 CPF: 166.xxx.xxx-07

GRAU DE COMPLEXIDADE: ALTA
REFERÊNCIA: DAC - 03
FORMAÇÃO: SUPERIOR DESEJÁVEL.
ATRIBUIÇÕES DO CARGO:
Coordenar o fornecimento nos prazos estabelecidos, subsídios destinados ao acompanhamento, avaliação e revisão dos programas e projetos em andamento; supervisionar o cumprimento de metas e programas relacionados à politica educacional;

assessorar na elaboração de projetos e programas voltados ao desenvolvimento do ensino; executar outras atribuições afins, legais ou delegadas.

CARGO: CHEFE
GRAU DE COMPLEXIDADE: BAIXA
REFERÊNCIA: DAC - 04
FORMAÇÃO: SUPERIOR DESEJÁVEL.
ATRIBUIÇÕES DO CARGO:
Receber e repassar aos seus subordinados as diretrizes sobre a implantação de novos projetos e ou programas; coordenar e supervisionar a execução dos serviços quanto à regularidade dos atos e ao cumprimento das normas e diretrizes estabelecidas; proceder coordenar ao levantamento de dados necessários à instrução de expedientes e procedimentos administrativos; coordenar outras atribuições afins, legais ou delegadas.

CARGO: CHEFE
GRAU DE COMPLEXIDADE: MÉDIA
REFERÊNCIA: DAC - 05
FORMAÇÃO: SUPERIOR DESEJÁVEL.
ATRIBUIÇÕES DO CARGO:
Dirigir e organizar as atribuições referentes aos servidores que compõem o quadro funcional sob sua responsabilidade; acompanhar prazos internos; supervisionar os serviços burocráticos; coordenar e supervisionar a execução dos serviços; supervisionar a distribuição de materiais para as unidades escolares; coordenar outras atribuições afins, legais ou delegadas.

CARGO: CHEFE
GRAU DE COMPLEXIDADE: ALTA
REFERÊNCIA: DAC - 06
FORMAÇÃO: SUPERIOR COMPLETO
ATRIBUIÇÕES DO CARGO:

Distribuir e supervisionar os trabalhos e tarefas executadas pelos servidores lotados na Secretaria de Educação; apresentar e discutir com o Diretor a elaboração de atos relacionados aos processos em trâmite; acompanhar ou representar, quando solicitado,

Peça do processo/documento PMB 052123/2023, materializada por: R.D.C.C em 14/04/2023 15:54 CPF: 166.xxx.xxx-07

o Diretor em reuniões; coordenar outras atribuições afins, legais ou delegadas.

CARGO: DIRETOR
GRAU DE COMPLEXIDADE: BAIXA
REFERÊNCIA: DAC - 07
FORMAÇÃO: SUPERIOR COMPLETO
ATRIBUIÇÕES DO CARGO:
Coordenar e supervisionar a execução dos serviços administrativos; coordenar cronogramas de atividades programadas com a indicação dos responsáveis pela execução; supervisionar os serviços rotineiros afetos ao Departamento; coordenar outras atribuições afins, legais ou delegadas.

CARGO: DIRETOR
GRAU DE COMPLEXIDADE: MÉDIA
REFERÊNCIA: DAC - 08
FORMAÇÃO: SUPERIOR COMPLETO
ATRIBUIÇÕES DO CARGO:
Propor ao Secretário de Educação a implantação de novos projetos e/ ou melhorias nos projetos e programas já existentes; coordenar a tramitação e a gestão das atividades e dos projetos entre as unidades escolares; Assessorar o Secretário de Educação na direção geral, orientação, coordenação e fiscalização dos trabalhos no departamento sob sua responsabilidade; coordenar a elaboração relatórios; coordenar outras atribuições afins, legais ou delegadas.

CARGO: DIRETOR
GRAU DE COMPLEXIDADE: ALTA
REFERÊNCIA: DAC - 09
FORMAÇÃO: SUPERIOR COMPLETO
ATRIBUIÇÕES DO CARGO:
Supervisionar o cumprimento das informações repassadas ao MEC; supervisiona e coordenar a execução da política municipal de educação, de acordo com as diretrizes estabelecidas nas legislações municipal, estadual e federal; supervisionar e coordenar as ações de acompanhamento e avaliação do processo educacional municipal; coordenar outras atribuições afins, legais ou delegadas.

CARGO: DIRETOR
GRAU DE COMPLEXIDADE: ELEVADA
REFERÊNCIA: DAC - 10
FORMAÇÃO: SUPERIOR COMPLETO
ATRIBUIÇÕES DO CARGO:

Peça do processo/documento PMB 052123/2023, materializada por: R.D.C.C em 14/04/2023 15:54 CPF: 166.xxx.xxx-07

Prestar assistência e assessoramento direto e imediato ao Secretário de Educação; representá-lo quando solicitado, em sua ausência, em compromissos ou cerimônias; assessorar o Secretário Municipal em atividades e ações de encaminhamento e retorno de informações e dados de natureza administrativa; coordenar funções relacionadas à organização e controle de ações voltadas à pasta; auxiliar na condução das diretrizes político-governamentais; coordenar outras atribuições afins, legais ou delegadas.

k) Secretaria de Esportes - SESP

CARGO: ASSESSOR
GRAU DE COMPLEXIDADE: BAIXA
REFERÊNCIA: DAC - 01
FORMAÇÃO: SUPERIOR DESEJÁVEL.
ATRIBUIÇÕES DO CARGO:
Assessorar na distribuição dos trabalhos bem como na fiscalização do cumprimento das datas; supervisionar a execução dos serviços; coordenar a apresentação dos relatórios de levantamentos solicitados; coordenar outras atribuições afins, legais ou delegadas.

CARGO: ASSESSOR
GRAU DE COMPLEXIDADE: MÉDIA
REFERÊNCIA: DAC - 02
FORMAÇÃO: SUPERIOR DESEJÁVEL.
ATRIBUIÇÕES DO CARGO:
Promover a gestão das ações públicas voltadas a prática do desporto; assessorar nos assuntos relacionados às ações desenvolvidas para cumprimento das metas de Governo; coordenar as ações político-administrativas da Secretaria de Esportes; coordenar outras atribuições afins, legais ou delegadas.

CARGO: ASSESSOR
GRAU DE COMPLEXIDADE: ALTA
REFERÊNCIA: DAC - 03
FORMAÇÃO: SUPERIOR DESEJÁVEL.
ATRIBUIÇÕES DO CARGO:
Coordenar o fornecimento nos prazos estabelecidos, subsídios destinados ao acompanhamento, avaliação e revisão dos programas e projetos em andamento; supervisionar o cumprimento de metas e programas relacionados à politica de governo no tocante ao desenvolvimento e a prática desportiva; assessorar na elaboração de projetos e programas de Governo; Coordenar a elaboração de estudos, pesquisas e

projetos que visem proporcionar melhorias na qualidade de vida dos munícipes por meio de atividades físicas e lazer; coordenar outras atribuições afins, legais ou delegadas.

Peça do processo/documento PMB 052123/2023, materializada por: R.D.C.C em 14/04/2023 15:54 CPF: 166.xxx.xxx-07

CARGO: CHEFE
GRAU DE COMPLEXIDADE: BAIXA
REFERÊNCIA: DAC - 04
FORMAÇÃO: SUPERIOR DESEJÁVEL.
ATRIBUIÇÕES DO CARGO:
Receber e repassar aos seus subordinados as diretrizes sobre a implantação de novos projetos e ou programas de Governo; coordenar e supervisionar os espaços públicos destinados a atividades física e de lazer; proceder ao levantamento de dados necessários à instrução de expedientes e procedimentos administrativos; coordenar outras atribuições afins, legais ou delegadas.

CARGO: CHEFE
GRAU DE COMPLEXIDADE: MÉDIA
REFERÊNCIA: DAC - 05
FORMAÇÃO: SUPERIOR DESEJÁVEL.
ATRIBUIÇÕES DO CARGO:
Dirigir e organizar as atribuições referentes aos servidores que compõem o quadro funcional sob sua responsabilidade; proceder ao levantamento de dados necessários à instrução de expedientes e procedimentos administrativos; acompanhar prazos internos; supervisionar os serviços burocráticos; coordenar e supervisionar a participação de crianças, jovens e adultos na prática de esportes coletivos e individuais; coordenar outras atribuições afins, legais ou delegadas.

CARGO: DIRETOR
GRAU DE COMPLEXIDADE: BAIXA
REFERÊNCIA: DAC - 07
FORMAÇÃO: SUPERIOR COMPLETO

ATRIBUIÇÕES DO CARGO:

Coordenar e supervisionar a execução dos serviços administrativos; coordenar cronogramas de atividades programadas com a indicação dos responsáveis pela execução; supervisionar os serviços rotineiros afetos ao Departamento; coordenar o planejamento da manutenção dos próprios públicos; coordenar o planejamento de campeonatos; coordenar outras atribuições afins, legais ou delegadas.

CARGO: DIRETOR
GRAU DE COMPLEXIDADE: MÉDIA
REFERÊNCIA: DAC - 08
FORMAÇÃO: SUPERIOR COMPLETO
ATRIBUIÇÕES DO CARGO:

Peça do processo/documento PMB 052123/2023, materializada por: R.D.C.C em 14/04/2023 15:54 CPF: 166.xxx.xxx-07

~~Propor ao Secretário de Esportes a implantação de novos projetos e/ ou melhorias nos projetos e programas já existentes; coordenar a tramitação e a gestão das atividades e dos projetos entre os demais departamentos; assessorar o Secretário de Esportes na direção geral, orientação, coordenação e fiscalização dos trabalhos no departamento sob sua responsabilidade; coordenar a elaboração de relatórios; coordenar outras atribuições afins, legais ou delegadas.~~

~~CARGO: DIRETOR~~
~~GRAU DE COMPLEXIDADE: ELEVADA~~
~~REFERÊNCIA: DAC - 10~~
~~FORMAÇÃO: SUPERIOR COMPLETO.~~
~~ATRIBUIÇÕES DO CARGO:~~
~~Prestar assistência e assessoramento direto e imediato ao Secretário de Esportes; representá-lo quando solicitado, em sua ausência, em compromissos ou cerimônias; assessorar o Secretário Municipal em atividades e ações de encaminhamento e retorno de informações e dados de natureza administrativa; coordenar funções relacionadas à organização e controle de ações voltadas à pasta; auxiliar na condução das diretrizes político-governamentais; coordenar outras atribuições afins, legais ou delegadas.~~

~~l) Secretaria da Mulher - SM~~

~~CARGO: ASSESSOR~~
~~GRAU DE COMPLEXIDADE: BAIXA~~
~~REFERÊNCIA: DAC - 01~~
~~FORMAÇÃO: SUPERIOR DESEJÁVEL.~~
~~ATRIBUIÇÕES DO CARGO:~~
~~Assessorar na distribuição dos trabalhos bem como na fiscalização do cumprimento das datas; supervisionar a execução dos serviços; coordenar a apresentação dos relatórios de levantamentos solicitados; coordenar outras atribuições afins, legais ou delegadas.~~

~~CARGO: ASSESSOR~~
~~GRAU DE COMPLEXIDADE: MÉDIA~~
~~REFERÊNCIA: DAC - 02~~
~~FORMAÇÃO: SUPERIOR DESEJÁVEL.~~
~~ATRIBUIÇÕES DO CARGO:~~
~~Promover a gestão das ações públicas; assessorar nos assuntos relacionados às ações desenvolvidas para cumprimento das metas de Governo; coordenar as ações político - administrativas da Secretaria da Mulher; coordenar outras atribuições afins, legais ou delegadas.~~

~~CARGO: ASSESSOR~~

Peça do processo/documento PMB 052123/2023, materializada por: R.D.C.C em 14/04/2023 15:54 CPF: 166.xxx.xxx-07

GRAU DE COMPLEXIDADE: ALTA
REFERÊNCIA: DAC - 03
FORMAÇÃO: SUPERIOR DESEJÁVEL.
ATRIBUIÇÕES DO CARGO:
Coordenar o fornecimento nos prazos estabelecidos, subsídios destinados ao acompanhamento, avaliação e revisão dos programas e projetos em andamento; supervisionar o cumprimento de metas e programas relacionados à politica de governo; assessorar na elaboração de projetos e programas de Governo; Coordenar a elaboração

de estudos, pesquisas e projetos que visem proporcionar melhorias na Gestão Municipal; coordenar outras atribuições afins, legais ou delegadas.

CARGO: CHEFE
GRAU DE COMPLEXIDADE: BAIXA
REFERÊNCIA: DAC - 04
FORMAÇÃO: SUPERIOR DESEJÁVEL.
ATRIBUIÇÕES DO CARGO:
Receber e repassar aos seus subordinados as diretrizes sobre a implantação de novos projetos e ou programas de Governo; coordenar e supervisionar a execução dos serviços prestados à população; proceder ao levantamento de dados necessários à instrução de expedientes e procedimentos administrativos; coordenar outras atribuições afins, legais ou delegadas.

CARGO: CHEFE
GRAU DE COMPLEXIDADE: MÉDIA
REFERÊNCIA: DAC - 05
FORMAÇÃO: SUPERIOR DESEJÁVEL.
ATRIBUIÇÕES DO CARGO:
Dirigir e organizar as atribuições referentes aos servidores que compõem o quadro funcional; proceder ao levantamento de dados necessários à instrução de expedientes e procedimentos administrativos; acompanhar prazos internos; supervisionar os serviços burocráticos; coordenar e supervisionar a execução dos serviços administrativos; coordenar outras atribuições afins, legais ou delegadas.

CARGO: DIRETOR
GRAU DE COMPLEXIDADE: BAIXA
REFERÊNCIA: DAC - 07
FORMAÇÃO: SUPERIOR COMPLETO
ATRIBUIÇÕES DO CARGO:

Coordenar e supervisionar a execução dos serviços administrativo da Secretaria da Mulher; coordenar cronogramas de atividades programadas com a indicação dos responsáveis pela execução; supervisionar os serviços rotineiros afetos ao Departamento;

Peça do processo/documento PMB 052123/2023, materializada por: R.D.C.C em 14/04/2023 15:54 CPF: 166.xxx.xxx-07

coordenar outras atribuições afins, legais ou delegadas.

CARGO: DIRETOR
GRAU DE COMPLEXIDADE: MÉDIA
REFERÊNCIA: DAC - 08
FORMAÇÃO: SUPERIOR COMPLETO
ATRIBUIÇÕES DO CARGO:
Propor ao Secretário da Mulher a implantação de novos projetos e/ ou melhorias nos projetos e programas voltados às políticas públicas para mulheres; coordenar a tramitação e a gestão das atividades e dos projetos entre os demais órgãos da Administração Municipal; assessorar o Secretário da Mulher na direção geral, orientação, coordenação e fiscalização dos trabalhos no departamento sob sua responsabilidade; coordenar elaboração de relatórios; coordenar outras atribuições afins, legais ou delegadas.

CARGO: DIRETOR
GRAU DE COMPLEXIDADE: ALTA
REFERÊNCIA: DAC - 09
FORMAÇÃO: SUPERIOR COMPLETO
ATRIBUIÇÕES DO CARGO:
Supervisionar o cumprimento das ações de prevenção e combate a todas as formas de violação dos direitos e de discriminação das mulheres; Supervisionar a manutenção e expansão dos serviços ou programas de combate à exploração sexual e à violência contra a mulher; supervisionar a inclusão social da população LGBT com acesso a todas as formas de políticas públicas; Coordenar cursos, encontros, seminários, congressos e eventos afins voltados para os direitos da mulher; coordenar outras atribuições afins, legais ou delegadas.

m) Secretaria de Indústria, Comércio e Trabalho - SICT

CARGO: ASSESSOR
GRAU DE COMPLEXIDADE: MÉDIA
REFERÊNCIA: DAC - 02
FORMAÇÃO: SUPERIOR DESEJÁVEL.
ATRIBUIÇÕES DO CARGO:
Assessorar promovendo a gestão das ações públicas; assessorar nos assuntos relacionados às ações desenvolvidas para cumprimento das metas de Governo; coordenar as ações político-administrativas da Secretaria de Indústria, Comércio e Trabalho; coordenar outras atribuições afins, legais ou delegadas

CARGO: ASSESSOR
GRAU DE COMPLEXIDADE: ALTA
PADRÃO SALARIAL: DAC - 03

Peça do processo/documento PMB 052123/2023, materializada por: R.D.C.C em 14/04/2023 15:54 CPF: 166.xxx.xxx-07

FORMAÇÃO: SUPERIOR DESEJÁVEL.
ATRIBUIÇÕES DO CARGO:
Coordenar o fornecimento nos prazos estabelecidos, subsídios destinados ao acompanhamento, avaliação e revisão dos programas e projetos em andamento; supervisionar o cumprimento de metas e programas relacionados à politica de governo; assessorar na elaboração de projetos e programas de Governo; Coordenar a elaboração de estudos, pesquisas e projetos que visem proporcionar melhorias na Gestão Municipal; coordenar outras atribuições afins, legais ou delegadas.

CARGO: CHEFE
GRAU DE COMPLEXIDADE: BAIXA
REFERÊNCIA: DAC - 04
FORMAÇÃO: SUPERIOR DESEJÁVEL.
ATRIBUIÇÕES DO CARGO:
Receber e repassar aos seus subordinados as diretrizes sobre a implantação de novos

projetos e ou programas de Governo; coordenar e supervisionar a execução dos serviços quanto à regularidade dos atos e ao cumprimento das normas e diretrizes da política de governo; coordenar o levantamento de dados necessários à instrução de expedientes e procedimentos administrativos; coordenar outras atribuições afins, legais ou delegadas.

CARGO: CHEFE
GRAU DE COMPLEXIDADE: MÉDIA
REFERÊNCIA: DAC - 05
FORMAÇÃO: SUPERIOR DESEJÁVEL.
ATRIBUIÇÕES DO CARGO:
Dirigir e organizar as atribuições referentes aos servidores que compõem o quadro funcional; proceder ao levantamento de dados necessários à instrução de expedientes e procedimentos administrativos; acompanhar prazos internos; supervisionar os serviços burocráticos; coordenar e supervisionar a execução dos serviços administrativos; coordenar outras atribuições afins, legais ou delegadas.

CARGO: DIRETOR
GRAU DE COMPLEXIDADE: BAIXA
REFERÊNCIA: DAC - 07
FORMAÇÃO: SUPERIOR COMPLETO
ATRIBUIÇÕES DO CARGO:
Coordenar e supervisionar a execução dos serviços administrativo quanto à regularidade dos atos processuais e ao cumprimento das normas e diretrizes da política de governo; coordenar cronogramas de atividades programadas com a indicação dos responsáveis pela execução; supervisiona os serviços rotineiros afetos ao Departamento; coordenar estudos para criação de novos nichos de mercado; supervisionar o programa de Desenvolvimento Profissional, com o objetivo de gerar emprego e renda, por meio de formação; coordenar outras atribuições afins, legais ou delegadas.

Peça do processo/documento PMB 052123/2023, materializada por: R.D.C.C em 14/04/2023 15:54 CPF: 166.xxx.xxx-07

n) Secretaria de Obras - SO

CARGO: ASSESSOR
GRAU DE COMPLEXIDADE: BAIXA
REFERÊNCIA: DAC - 01
FORMAÇÃO: SUPERIOR DESEJÁVEL.
ATRIBUIÇÕES DO CARGO:
Assessorar na distribuição dos trabalhos bem como na fiscalização do cumprimento das datas; supervisionar a execução dos serviços; coordenar a apresentação dos relatórios de levantamentos solicitados; coordenar outras atribuições afins, legais ou delegadas.

CARGO: ASSESSOR
GRAU DE COMPLEXIDADE: MÉDIA
REFERÊNCIA: DAC - 02
FORMAÇÃO: SUPERIOR DESEJÁVEL.
ATRIBUIÇÕES DO CARGO:
Assessorar promovendo a gestão das ações públicas; assessorar nos assuntos relacionados às ações desenvolvidas para cumprimento das metas de Governo; coordenar as ações político-administrativas da Secretaria de Obras; coordenar outras atribuições afins, legais ou delegadas.

CARGO: ASSESSOR
GRAU DE COMPLEXIDADE: ALTA
REFERÊNCIA: DAC - 03
FORMAÇÃO: SUPERIOR DESEJÁVEL.
ATRIBUIÇÕES DO CARGO:
Coordenar o fornecimento nos prazos estabelecidos, subsídios destinados ao acompanhamento, avaliação e revisão dos programas e projetos em andamento; supervisionar o cumprimento de metas e programas relacionados à politica de governo; assessorar na elaboração de projetos e programas de Governo; Coordenar a elaboração

de estudos, pesquisas e projetos que visem proporcionar melhorias na Gestão Municipal; coordenar outras atribuições afins, legais ou delegadas.

CARGO: CHEFE
GRAU DE COMPLEXIDADE: BAIXA
REFERÊNCIA: DAC - 04
FORMAÇÃO: SUPERIOR DESEJÁVEL.
ATRIBUIÇÕES DO CARGO:

Peça do processo/documento PMB 052123/2023, materializada por: R.D.C.C em 14/04/2023 15:54 CPF: 166.xxx.xxx-07

Receber e repassar aos seus subordinados as diretrizes sobre a implantação de novos projetos e ou programas de Governo; coordenar e supervisionar a execução dos serviços quanto à regularidade dos atos e ao cumprimento das normas e diretrizes da política de governo; coordenar o levantamento de dados necessários à instrução de expedientes e procedimentos administrativos; coordenar outras atribuições afins, legais ou delegadas.

CARGO: CHEFE
GRAU DE COMPLEXIDADE: MÉDIA
REFERÊNCIA: DAC - 05
FORMAÇÃO: SUPERIOR DESEJÁVEL.
ATRIBUIÇÕES DO CARGO:
Dirigir e organizar as atribuições referentes aos servidores que compõem o quadro funcional sob sua responsabilidade; acompanhar prazos internos; supervisionar os serviços burocráticos; coordenar e supervisionar a execução dos serviços; coordenar a fiscalização de obras; coordenar outras atribuições afins, legais ou delegadas.

CARGO: CHEFE
GRAU DE COMPLEXIDADE: ALTA
REFERÊNCIA: DAC - 06
FORMAÇÃO: SUPERIOR COMPLETO
ATRIBUIÇÕES DO CARGO:
Distribuir e supervisionar os trabalhos e tarefas executadas pelos servidores lotados na

Secretaria de Obras; apresentar e discutir com o Diretor a elaboração de atos relacionados aos processos em trâmite; acompanhar ou representar, quando solicitado, o Diretor em reuniões; coordenar outras atribuições afins, legais ou delegadas.

CARGO: DIRETOR
GRAU DE COMPLEXIDADE: BAIXA
REFERÊNCIA: DAC - 07
FORMAÇÃO: SUPERIOR COMPLETO
ATRIBUIÇÕES DO CARGO:
Coordenar e supervisionar a execução dos serviços administrativo quanto à regularidade dos atos processuais e ao cumprimento das normas e diretrizes da política de governo; coordenar cronogramas de atividades programadas com a indicação dos responsáveis pela execução; supervisiona os serviços rotineiros afetos ao Departamento; coordenar o planejamento e acompanhar os processos licitatórios de obras públicas; coordenar outras atribuições afins, legais ou delegadas.

CARGO: DIRETOR
GRAU DE COMPLEXIDADE: MÉDIA

Peça do processo/documento PMB 052123/2023, materializada por: R.D.C.C em 14/04/2023 15:54 CPF: 166.xxx.xxx-07

~~REFERÊNCIA: DAC - 08~~
~~FORMAÇÃO: SUPERIOR COMPLETO~~
~~ATRIBUIÇÕES DO CARGO:~~
~~Propor ao Secretário de Obras a implantação de novos projetos e/ ou melhorias nos projetos e programas já existentes; coordenar a tramitação e a gestão das atividades e dos projetos entre os demais órgãos da Administração Municipal; Assessorar o Secretário de Obras na direção geral, orientação, coordenação e fiscalização dos trabalhos no departamento sob sua responsabilidade; coordenar a elaboração de relatórios; coordenar outras atribuições afins, legais ou delegadas.~~

~~CARGO: DIRETOR~~

~~GRAU DE COMPLEXIDADE: ALTA REFERÊNCIA: DAC - 09~~

~~FORMAÇÃO: SUPERIOR COMPLETO~~

~~ATRIBUIÇÕES DO CARGO:~~

~~Supervisionar o cumprimento das fases de implantação de obras e serviços viários, hidráulicos, de iluminação pública, de telefonia e urbanístico; supervisionar o cumprimento das leis e normas em vigor; supervisionar e coordena a gestão e acompanhamento do Plano Diretor; coordena a gestão e fiscalização de obras civis e urbanísticas; coordenar outras atribuições afins, legais ou delegadas.~~

~~o) Secretaria de Planejamento e Urbanismo - SEURB~~

~~CARGO: ASSESSOR~~
~~GRAU DE COMPLEXIDADE: BAIXA~~
~~REFERÊNCIA: DAC - 01~~
~~FORMAÇÃO: SUPERIOR DESEJÁVEL.~~
~~ATRIBUIÇÕES DO CARGO:~~
~~Assessorar na distribuição dos trabalhos bem como na fiscalização do cumprimento das datas; supervisionar a execução dos serviços; coordenar a apresentação dos relatórios de levantamentos solicitados; coordenar outras atribuições afins, legais ou delegadas.~~

~~CARGO: ASSESSOR~~
~~GRAU DE COMPLEXIDADE: MÉDIA~~
~~REFERÊNCIA: DAC - 02~~
~~FORMAÇÃO: SUPERIOR DESEJÁVEL.~~
~~ATRIBUIÇÕES DO CARGO:~~
~~Assessorar promovendo a gestão das ações públicas; assessorar nos assuntos relacionados às ações desenvolvidas para cumprimento das metas de Governo; coordenar as ações político-administrativas da Secretaria de Planejamento e Urbanismo; coordenar outras atribuições afins, legais ou delegadas.~~

~~CARGO: ASSESSOR~~

Peça do processo/documento PMB 052123/2023, materializada por: R.D.C.C em 14/04/2023 15:54 CPF: 166.xxx.xxx-07

~~GRAU DE COMPLEXIDADE: ALTA~~
~~REFERÊNCIA: DAC - 03~~
~~FORMAÇÃO: SUPERIOR DESEJÁVEL.~~
~~ATRIBUIÇÕES DO CARGO:~~
~~Coordenar o fornecimento nos prazos estabelecidos, subsídios destinados ao acompanhamento, avaliação e revisão dos programas e projetos em andamento; supervisionar o cumprimento de metas e programas relacionados à politica de governo; assessorar na elaboração de projetos e programas de Governo; Coordenar a elaboração de estudos, pesquisas e projetos que visem proporcionar melhorias na Gestão Municipal; coordenar outras atribuições afins, legais ou delegadas.~~

~~CARGO: CHEFE~~
~~GRAU DE COMPLEXIDADE: BAIXA~~
~~REFERÊNCIA: DAC - 04~~
~~FORMAÇÃO: SUPERIOR DESEJÁVEL.~~
~~ATRIBUIÇÕES DO CARGO:~~
~~Receber e repassar aos seus subordinados as diretrizes sobre a implantação de novos projetos e ou programas de Governo; coordenar e supervisionar a execução dos serviços quanto à regularidade dos atos e ao cumprimento das normas e diretrizes da política de governo; proceder ao levantamento de dados necessários à instrução de expedientes e procedimentos administrativos; supervisionar a expedição de documentos para autorização de ocupação das edificações; coordenar outras atribuições afins, legais ou delegadas.~~

~~CARGO: CHEFE~~
~~GRAU DE COMPLEXIDADE: MÉDIA~~
~~REFERÊNCIA: DAC - 05~~
~~FORMAÇÃO: SUPERIOR DESEJÁVEL.~~
~~ATRIBUIÇÕES DO CARGO:~~
~~Dirigir e organizar as atribuições referentes aos servidores que compõem o quadro~~

~~funcional sob sua responsabilidade; proceder ao levantamento de dados necessários à instrução de expedientes e procedimentos administrativos; acompanhar prazos internos; supervisionar os serviços burocráticos; coordenar e supervisionar a execução dos serviços quanto à regularidade dos atos e ao cumprimento das normas e diretrizes; coordenar estudos para alterações de lei de zoneamento e ocupação de solo; coordenar outras atribuições afins, legais ou delegadas.~~

~~CARGO: CHEFE~~
~~GRAU DE COMPLEXIDADE: ALTA~~
~~REFERÊNCIA: DAC - 06~~
~~FORMAÇÃO: SUPERIOR COMPLETO~~
~~ATRIBUIÇÕES DO CARGO:~~

Peça do processo/documento PMB 052123/2023, materializada por: R.D.C.C em 14/04/2023 15:54 CPF: 166.xxx.xxx-07

Distribuir e supervisionar os trabalhos e tarefas executadas pelos servidores lotados na Secretaria de Planejamento e Urbanismo; apresentar e discutir com o Diretor a elaboração de atos relacionados aos processos em trâmite; acompanhar ou representar, quando solicitado, o Diretor em reuniões; coordenar a execução do Plano Plurianual de Metas; coordenar outras atribuições afins, legais ou delegadas.

CARGO: DIRETOR
GRAU DE COMPLEXIDADE: BAIXA
REFERÊNCIA: DAC - 07
FORMAÇÃO: SUPERIOR COMPLETO
ATRIBUIÇÕES DO CARGO:
Coordenar e supervisionar a execução dos serviços administrativos; coordenar cronogramas de atividades programadas com a indicação dos responsáveis pela execução; supervisiona os serviços rotineiros afetos ao Departamento; coordenar os pedidos de alvarás de funcionamento; coordenar outras atribuições afins, legais ou delegadas.

CARGO: DIRETOR
GRAU DE COMPLEXUDADE: ELEVADA
REFERÊNCIA: DAC - 10
FORMAÇÃO: SUPERIOR COMPLETO
ATRIBUIÇÕES DO CARGO:
Prestar assistência e assessoramento direto e imediato ao Secretário de Planejamento e Urbanismo, representá-lo quando solicitado, em sua ausência, em compromissos ou cerimônias; assessorar o Secretário Municipal em atividades e ações de encaminhamento e retorno de informações e dados de natureza administrativa; executar funções relacionadas à organização e controle de ações voltadas à pasta; auxiliar na condução das diretrizes político-governamentais; coordenar outras atribuições afins, legais ou delegadas.

p) Secretaria de Assistência e Desenvolvimento Social - SADS

CARGO: ASSESSOR
GRAU DE COMPLEXIDADE: BAIXA
REFERÊNCIA: DAC - 01
FORMAÇÃO: SUPERIOR DESEJÁVEL.
ATRIBUIÇÕES DO CARGO:
Assessorar na distribuição dos trabalhos bem como na fiscalização do cumprimento das datas; supervisionar a execução dos serviços; coordenar a apresentação dos relatórios de levantamentos solicitados; coordenar outras atribuições afins, legais ou delegadas.

CARGO: ASSESSOR

Peça do processo/documento PMB 052123/2023, materializada por: R.D.C.C em 14/04/2023 15:54 CPF: 166.xxx.xxx-07

GRAU DE COMPLEXIDADE: MÉDIA
REFERÊNCIA: DAC - 02
FORMAÇÃO: SUPERIOR DESEJÁVEL.
ATRIBUIÇÕES DO CARGO:
Assessorar promovendo a gestão das ações públicas; assessorar nos assuntos

relacionados às ações desenvolvidas para cumprimento das metas de Governo; coordenar as ações político-administrativas da Secretaria de Assistência e Desenvolvimento Social, coordenar outras atribuições afins, legais ou delegadas.

CARGO: ASSESSOR
GRAU DE COMPLEXIDADE: ALTA
REFERÊNCIA: DAC - 03
FORMAÇÃO: SUPERIOR DESEJÁVEL.
ATRIBUIÇÕES DO CARGO:
Coordenar o fornecimento nos prazos estabelecidos, subsídios destinados ao acompanhamento, avaliação e revisão dos programas e projetos em andamento; supervisionar o cumprimento de metas e programas relacionados à politica de governo; assessorar na elaboração de projetos e programas de Governo; Coordenar a elaboração de estudos, pesquisas e projetos que visem proporcionar melhorias na Gestão Municipal; coordenar outras atribuições afins, legais ou delegadas.

CARGO: CHEFE
GRAU DE COMPLEXIDADE: BAIXA
REFERÊNCIA: DAC - 04
FORMAÇÃO: SUPERIOR DESEJÁVEL.
ATRIBUIÇÕES DO CARGO:
Receber e repassar aos seus subordinados as diretrizes sobre a implantação de novos projetos e ou programas de Governo; coordenar e supervisionar a execução dos serviços quanto à regularidade dos atos diretrizes da política de governo; proceder ao levantamento de dados necessários à instrução de expedientes e procedimentos administrativos; coordenar outras atribuições afins, legais ou delegadas.

CARGO: CHEFE

GRAU DE COMPLEXIDADE: MÉDIA REFERÊNCIA: DAC - 05

FORMAÇÃO: SUPERIOR DESEJÁVEL.

ATRIBUIÇÕES DO CARGO:

Dirigir e organizar as atribuições referentes aos servidores que compõem o quadro funcional sob sua responsabilidade; proceder ao levantamento de dados necessários à instrução de expedientes e procedimentos administrativos; acompanhar prazos internos; supervisionar os serviços burocráticos; coordenar e supervisionar a execução dos serviços prestados; coordenar outras atribuições afins, legais ou delegadas.

Peça do processo/documento PMB 052123/2023, materializada por: R.D.C.C em 14/04/2023 15:54 CPF: 166.xxx.xxx-07

CARGO: CHEFE
GRAU DE COMPLEXIDADE: ALTA
REFERÊNCIA: DAC - 06
FORMAÇÃO: SUPERIOR COMPLETO
ATRIBUIÇÕES DO CARGO:
Distribuir e supervisionar os trabalhos e tarefas executadas pelos servidores lotados na Secretaria de Assistência e Desenvolvimento Social; apresentar e discutir com o Diretor a elaboração de atos relacionados aos processos em trâmite; acompanhar ou representar, quando solicitado, o Diretor em reuniões; supervisionar a gestão dos benefícios socioassistenciais às famílias; coordenar a fiscalização das áreas livres e as unidades habitacionais; coordenar outras atribuições afins, legais ou delegadas.

CARGO: DIRETOR
GRAU DE COMPLEXIDADE: BAIXA
REFERÊNCIA: DAC - 07
FORMAÇÃO: SUPERIOR COMPLETO
ATRIBUIÇÕES DO CARGO:
Coordenar e supervisionar a execução dos serviços administrativo; coordenar cronogramas de atividades programadas com a indicação dos responsáveis pela execução; supervisiona os serviços rotineiros afetos ao Departamento; Coordenar estudos de programas e projetos de assistência social; coordenar a implantação de programas e projetos habitacionais voltados às necessidades da população de baixa renda; coordenar outras atribuições afins, legais ou delegadas.

CARGO: DIRETOR
GRAU DE COMPLEXIDADE: MÉDIA
REFERÊNCIA: DAC - 08
FORMAÇÃO: SUPERIOR COMPLETO
ATRIBUIÇÕES DO CARGO:
Propor ao Secretário de Assistência e Desenvolvimento Social a implantação de novos projetos e/ ou melhorias nos projetos e programas já existentes; coordenar a tramitação e a gestão das atividades e dos projetos entre os demais órgãos da Administração Municipal; assessorar o Secretário de Assistência e Desenvolvimento Social na direção geral, orientação, coordenação e fiscalização dos trabalhos no departamento sob sua responsabilidade; coordenar elaboração de relatórios; coordenar outras atribuições afins, legais ou delegadas.

CARGO: DIRETOR
GRAU DE COMPLEXIDADE: ALTA
REFERÊNCIA: DAC - 09
FORMAÇÃO: SUPERIOR COMPLETO

Peça do processo/documento PMB 052123/2023, materializada por: R.D.C.C em 14/04/2023 15:54 CPF: 166.xxx.xxx-07

ATRIBUIÇÕES DO CARGO:
Supervisionar o cumprimento das políticas de assistência social no âmbito do SUAS (Sistema único de Assistência Social); coordenar a gestão de políticas de assistência social, visando o atendimento integral às famílias; coordenar as políticas municipais de habitação, observadas as diretrizes gerais e normas do PROHAB - Programa de Habitação de Interesse Social de Barueri; coordenar a articulação com os órgãos municipais e demais níveis do governo na celebração de convênios e parcerias; coordenar outras atribuições afins, legais ou delegadas

CARGO: DIRETOR
GRAU DE COMPLEXIDADE: ELEVADA
REFERÊNCIA: DAC - 10
FORMAÇÃO: SUPERIOR COMPLETO
ATRIBUIÇÕES DO CARGO:

Prestar assistência e assessoramento direto e imediato ao Secretário de Assistência e Desenvolvimento Social representá-lo quando solicitado, em sua ausência, em compromissos ou cerimônias; assessorar o Secretário Municipal em atividades e ações de encaminhamento e retorno de informações e dados de natureza administrativa; executar funções relacionadas à organização e controle de ações voltadas à pasta; auxiliar na condução das diretrizes político-governamentais; coordenar outras atribuições afins, legais ou delegadas.

q) Secretaria de Recursos Naturais e Meio Ambiente - SEMA

CARGO: ASSESSOR
GRAU DE COMPLEXIDADE: BAIXA
REFERÊNCIA: DAC - 01
FORMAÇÃO: SUPERIOR DESEJÁVEL.
ATRIBUIÇÕES DO CARGO:
Assessorar na distribuição dos trabalhos bem como na fiscalização do cumprimento das datas; supervisionar a execução dos serviços; coordenar a apresentação dos relatórios de levantamentos solicitados; coordenar outras atribuições afins, legais ou delegadas.

CARGO: ASSESSOR
GRAU DE COMPLEXIDADE: MÉDIA
REFERÊNCIA: DAC - 02
FORMAÇÃO: SUPERIOR DESEJÁVEL.
ATRIBUIÇÕES DO CARGO:
Assessorar promovendo a gestão das ações públicas; assessorar nos assuntos relacionados às ações desenvolvidas para cumprimento das metas de Governo; coordenar as ações político-administrativas da Secretaria de Recursos Naturais e Meio Ambiente; coordenar outras atribuições afins, legais ou delegadas.

CARGO: ASSESSOR

Peça do processo/documento PMB 052123/2023, materializada por: R.D.C.C em 14/04/2023 15:54 CPF: 166.xxx.xxx-07

GRAU DE COMPLEXIDADE: ALTA
REFERÊNCIA: DAC - 03
FORMAÇÃO: SUPERIOR DESEJÁVEL.
ATRIBUIÇÕES DO CARGO:
Coordenar o fornecimento nos prazos estabelecidos, subsídios destinados ao acompanhamento, avaliação e revisão dos programas e projetos em andamento; supervisionar o cumprimento de metas e programas relacionados à politica de governo; assessorar na elaboração de projetos e programas de Governo; Coordenar a elaboração de estudos, pesquisas e projetos que visem proporcionar melhorias na Gestão Municipal; coordenar outras atribuições afins, legais ou delegadas.

CARGO: CHEFE
GRAU DE COMPLEXIDADE: BAIXA
REFERÊNCIA: DAC - 04
FORMAÇÃO: SUPERIOR DESEJÁVEL.
ATRIBUIÇÕES DO CARGO:
Receber e repassar aos seus subordinados as diretrizes sobre a implantação de novos projetos e ou programas de Governo; coordenar e supervisionar a execução dos serviços quanto à regularidade dos atos e ao cumprimento das normas e diretrizes da política de governo; proceder ao levantamento de dados necessários à instrução de expedientes e procedimentos administrativos; coordenar outras atribuições afins, legais ou delegadas.

CARGO: CHEFE
GRAU DE COMPLEXIDADE: MÉDIA
REFERÊNCIA: DAC - 05
FORMAÇÃO: SUPERIOR DESEJÁVEL.
ATRIBUIÇÕES DO CARGO:
Dirigir e organizar as atribuições referentes aos servidores que compõem o quadro funcional sob sua responsabilidade; proceder ao levantamento de dados necessários à instrução de expedientes e procedimentos administrativos; acompanhar prazos internos; supervisionar os serviços burocráticos; coordenar e supervisionar a execução dos

serviços de licenciamento e fiscalização das atividades de defesa voltadas a conservação e preservação dos recursos naturais e na qualidade do meio ambiente; coordenar outras atribuições afins, legais ou delegadas.

CARGO: CHEFE
GRAU DE COMPLEXIDADE: ALTA
REFERÊNCIA: DAC - 06
FORMAÇÃO: SUPERIOR COMPLETO
ATRIBUIÇÕES DO CARGO:

Peça do processo/documento PMB 052123/2023, materializada por: R.D.C.C em 14/04/2023 15:54 CPF: 166.xxx.xxx-07

Distribuir e supervisionar os trabalhos e tarefas executadas pelos servidores lotados na Secretaria de Recursos Naturais e Meio Ambiente; apresentar e discutir com o Diretor a elaboração de atos relacionados aos processos em trâmite; acompanhar ou representar, quando solicitado, o Diretor em reuniões; Coordenar o planejamento de campanhas de vacinação e de castração de animais; coordenar outras atribuições afins, legais ou delegadas.

CARGO: DIRETOR
GRAU DE COMPLEXIDADE: BAIXA
REFERÊNCIA: DAC - 07
FORMAÇÃO: SUPERIOR COMPLETO
ATRIBUIÇÕES DO CARGO:
Coordenar e supervisionar a execução dos serviços administrativo quanto à regularidade dos atos processuais e ao cumprimento das normas e diretrizes da política de governo; coordenar cronogramas de atividades programadas com a indicação dos responsáveis pela execução; supervisiona os serviços rotineiros afetos ao Departamento; coordenar ações de sustentabilidade e conservação do meio ambiente; coordenar outras atribuições afins, legais ou delegadas.

CARGO: DIRETOR

GRAU DE COMPLEXIDADE: ALTA REFERÊNCIA: DAC - 09

FORMAÇÃO: SUPERIOR COMPLETO

ATRIBUIÇÕES DO CARGO:

Supervisionar as atividades desenvolvidas nos parques municipais; Supervisiona o cumprimento das leis e normas ambientais em vigor; supervisionar a gestão municipal de intercâmbios e convênios com os outros Estados da Federação ou com países com os quais o Brasil mantém relações comerciais reservado ao cunho ambiental; coordenar estudos de políticas voltadas a sustentabilidade e preservação do meio ambiente; coordenar outras atribuições afins, legais ou delegadas.

CARGO: DIRETOR
GRAU DE COMPLEXIDADE: ELEVADA
REFERÊNCIA: DAC - 10
FORMAÇÃO: SUPERIOR COMPLETO
ATRIBUIÇÕES DO CARGO:
Prestar assistência e assessoramento direto e imediato ao Secretário de Recursos Naturais e Meio Ambiente, representá lo quando solicitado, em sua ausência, em compromissos ou cerimônias; assessorar o Secretário Municipal em atividades e ações de encaminhamento e retorno de informações e dados de natureza administrativa; executar funções relacionadas à organização e controle de ações voltadas à pasta; auxiliar na condução das diretrizes político governamentais; coordenar outras atribuições afins, legais ou delegadas.

r) Secretaria de Saúde - SS

CARGO: ASSESSOR
GRAU DE COMPLEXIDADE: BAIXA

Peça do processo/documento PMB 052123/2023, materializada por: R.D.C.C em 14/04/2023 15:54 CPF: 166.xxx.xxx-07

REFERÊNCIA: DAC - 01
FORMAÇÃO: SUPERIOR DESEJÁVEL
ATRIBUIÇÕES DO CARGO:
Assessorar na distribuição dos trabalhos bem como na fiscalização do cumprimento das datas; supervisionar a execução dos serviços; coordenar a apresentação dos relatórios de levantamentos solicitados; executar outras atribuições afins, legais ou delegadas.

CARGO: ASSESSOR
GRAU DE COMPLEXIDADE: MÉDIA
REFERÊNCIA: DAC - 02
FORMAÇÃO: SUPERIOR DESEJÁVEL.
ATRIBUIÇÕES DO CARGO:
Promover a gestão das ações públicas; assessorar nos assuntos relacionados às ações desenvolvidas para cumprimento das metas de Governo; coordenar as ações político - administrativas da Secretaria de Saúde; coordenar outras atribuições afins, legais ou delegadas.

CARGO: ASSESSOR
GRAU DE COMPLEXIDADE: ALTA
REFERÊNCIA: DAC - 03
FORMAÇÃO: SUPERIOR DESEJÁVEL.
ATRIBUIÇÕES DO CARGO:
Coordenar o fornecimento nos prazos estabelecidos, subsídios destinados ao acompanhamento, avaliação e revisão dos programas e projetos em andamento; supervisionar o cumprimento de metas e programas relacionados à politica de governo; assessorar na elaboração de projetos e programas de Governo; Coordenar a elaboração de estudos, pesquisas e projetos que visem proporcionar melhorias na Gestão Municipal; coordenar outras atribuições afins, legais ou delegadas.

CARGO: CHEFE
GRAU DE COMPLEXIDADE: BAIXA
REFERÊNCIA: DAC - 04
FORMAÇÃO: SUPERIOR DESEJÁVEL.
ATRIBUIÇÕES DO CARGO:
Receber e repassar aos seus subordinados as diretrizes sobre a implantação de novos projetos e ou programas de Governo; coordenar e supervisionar a execução dos serviços quanto à regularidade dos atos e ao cumprimento das normas e diretrizes da política de governo; proceder ao levantamento de dados necessários à instrução de expedientes e

procedimentos administrativos; coordenar outras atribuições afins, legais ou delegadas.

Peça do processo/documento PMB 052123/2023, materializada por: R.D.C.C em 14/04/2023 15:54 CPF: 166.xxx.xxx-07

~~CARGO: CHEFE~~
~~GRAU DE COMPLEXIDADE: MÉDIA~~
~~PADRÃO SALARIAL: DAC - 05~~
~~FORMAÇÃO: SUPERIOR DESEJÁVEL.~~
~~ATRIBUIÇÕES DO CARGO:~~
~~Dirigir e organizar as atribuições referentes aos servidores que compõem o quadro funcional sob sua responsabilidade; proceder ao levantamento de dados necessários à instrução de expedientes e procedimentos administrativos; acompanhar prazos internos; supervisionar os serviços burocráticos; coordenar e supervisionar a execução dos serviços quanto à regularidade dos atos e ao cumprimento das normas e diretrizes vigentes; coordenar outras atribuições afins, legais ou delegadas.~~

~~CARGO: CHEFE~~
~~GRAU DE COMPLEXIDADE: ALTA~~
~~REFERÊNCIA: DAC - 06~~
~~FORMAÇÃO: SUPERIOR COMPLETO~~
~~ATRIBUIÇÕES DO CARGO:~~
~~Distribuir e supervisionar os trabalhos e tarefas executadas pelos servidores lotados na Secretaria de Saúde; apresentar e discutir com o Diretor a elaboração de atos relacionados aos processos em trâmite; acompanhar ou representar, quando solicitado, o Diretor em reuniões; coordenar outras atribuições afins, legais ou delegadas.~~

~~CARGO: DIRETOR~~
~~GRAU DE COMPLEXIDADE: MÉDIA~~
~~REFERÊNCIA: DAC - 08~~
~~FORMAÇÃO: SUPERIOR COMPLETO~~
~~ATRIBUIÇÕES DO CARGO:~~
~~Propor ao Secretário de Saúde a implantação de novos projetos e/ ou melhorias nos~~

~~projetos e programas já existentes; coordenar a tramitação e a gestão das atividades e dos projetos entre os demais órgãos da Administração Municipal; Assessorar o Secretário de Saúde na direção geral, orientação, coordenação e fiscalização dos trabalhos no departamento sob sua responsabilidade; elaborar relatórios; supervisionar a execução no âmbito municipal da política de insumos e equipamentos para a saúde; coordenar a normatização das ações e serviços públicos de saúde; coordenar outras atribuições afins, legais ou delegadas.~~

~~CARGO: DIRETOR~~
~~GRAU DE COMPLEXIDADE: ALTA~~
~~REFERÊNCIA: DAC - 09~~
~~FORMAÇÃO: SUPERIOR COMPLETO~~
~~ATRIBUIÇÕES DO CARGO:~~

Peça do processo/documento PMB 052123/2023, materializada por: R.D.C.C em 14/04/2023 15:54 CPF: 166.xxx.xxx-07

~~Supervisionar a execução dos contratos de saúde; coordenar o planejamento, programação e organização da rede do SUS; coordenar a execução dos serviços de vigilância epidemiológica, vigilância sanitária, de alimentação e nutrição e de vigilância de saúde do trabalhador; coordenar a execução dos contratos e convênios firmados pelo Município com as entidades prestadoras de serviços privados de saúde; coordenar outras atribuições afins, legais ou delegadas.~~

~~CARGO: DIRETOR~~
~~GRAU DE COMPLEXIDADE: ELEVADA~~
~~REFERÊNCIA: DAC - 10~~
~~FORMAÇÃO: SUPERIOR COMPLETO~~
~~ATRIBUIÇÕES DO CARGO:~~
~~Prestar assistência e assessoramento direto e imediato ao Secretário de Saúde, representá-lo quando solicitado, em sua ausência, em compromissos ou cerimônias; assessorar o Secretário Municipal em atividades e ações de encaminhamento e retorno de informações e dados de natureza administrativa; executar funções relacionadas à organização e controle de ações voltadas à pasta; auxiliar na condução das diretrizes político-governamentais; coordenar outras atribuições afins, legais ou delegadas.~~

~~s) Secretaria de Segurança e Mobilidade Urbana - SSMU~~

~~CARGO: ASSESSOR~~
~~GRAU DE COMPLEXIDADE: BAIXA~~
~~REFERÊNCIA: DAC - 01~~
~~FORMAÇÃO: SUPERIOR DESEJÁVEL.~~
~~ATRIBUIÇÕES DO CARGO:~~
~~Assessorar na distribuição dos trabalhos bem como na fiscalização do cumprimento das datas; supervisionar a execução dos serviços; coordenar a apresentação dos relatórios de levantamentos solicitados; coordenar outras atribuições afins, legais ou delegadas.~~

~~CARGO: ASSESSOR~~
~~GRAU DE COMPLEXIDADE: MÉDIA~~
~~REFERÊNCIA: DAC - 02~~
~~FORMAÇÃO: SUPERIOR DESEJÁVEL.~~
~~ATRIBUIÇÕES DO CARGO:~~
~~Promover a gestão das ações públicas; assessorar nos assuntos relacionados às ações desenvolvidas para cumprimento das metas de Governo; coordenar as ações político - administrativas da Secretaria de Segurança e Mobilidade Urbana; coordenar outras atribuições afins, legais ou delegadas.~~

~~CARGO: ASSESSOR~~

Peça do processo/documento PMB 052123/2023, materializada por: R.D.C.C em 14/04/2023 15:54 CPF: 166.xxx.xxx-07

~~GRAU DE COMPLEXIDADE: ALTA~~
~~REFERÊNCIA: DAC - 03~~
~~FORMAÇÃO: SUPERIOR DESEJÁVEL.~~
~~ATRIBUIÇÕES DO CARGO:~~
~~Coordenar o fornecimento nos prazos estabelecidos, subsídios destinados ao acompanhamento, avaliação e revisão dos programas e projetos em andamento; supervisionar o cumprimento de metas e programas relacionados à politica de governo; assessorar na elaboração de projetos e programas de Governo; Coordenar a elaboração de estudos, pesquisas e projetos que visem proporcionar melhorias na Gestão Municipal; coordenar outras atribuições afins, legais ou delegadas.~~

~~CARGO: CHEFE~~
~~GRAU DE COMPLEXIDADE: BAIXA~~
~~REFERÊNCIA: DAC - 04~~
~~FORMAÇÃO: SUPERIOR DESEJÁVEL.~~
~~ATRIBUIÇÕES DO CARGO:~~
~~Receber e repassar aos seus subordinados as diretrizes sobre a implantação de novos projetos e ou programas de Governo; coordenar e supervisionar a execução dos serviços quanto à regularidade dos atos e ao cumprimento das normas e diretrizes da política de governo; proceder ao levantamento de dados necessários à instrução de expedientes e procedimentos administrativos; coordenar outras atribuições afins, legais ou delegadas.~~

~~CARGO: CHEFE~~
~~GRAU DE COMPLEXIDADE: MÉDIA~~
~~REFERÊNCIA: DAC - 05~~
~~FORMAÇÃO: SUPERIOR DESEJÁVEL.~~
~~ATRIBUIÇÕES DO CARGO:~~
~~Dirigir e organizar as atribuições referentes aos servidores que compõem o quadro funcional sob sua responsabilidade; proceder ao levantamento de dados necessários à instrução de expedientes e procedimentos administrativos; acompanhar prazos internos; supervisionar os serviços burocráticos; coordenar e supervisionar a execução dos serviços quanto à regularidade dos atos e ao cumprimento das normas; coordenar outras atribuições afins, legais ou delegadas.~~

~~CARGO: CHEFE~~
~~GRAU DE COMPLEXIDADE: ALTA~~
~~REFERÊNCIA: DAC - 06~~
~~FORMAÇÃO: SUPERIOR COMPLETO~~
~~ATRIBUIÇÕES DO CARGO:~~

Peça do processo/documento PMB 052123/2023, materializada por: R.D.C.C em 14/04/2023 15:54 CPF: 166.xxx.xxx-07

Distribuir e supervisionar os trabalhos e tarefas executadas pelos servidores lotados na Secretaria de Segurança e Mobilidade Urbana; apresentar e discutir com o Diretor a elaboração de atos relacionados aos processos em trâmite; acompanhar ou representar,

quando solicitado, o Diretor em reuniões; coordenar outras atribuições afins, legais ou delegadas.

CARGO: DIRETOR
GRAU DE COMPLEXIDADE: BAIXA
REFERÊNCIA: DAC - 07
FORMAÇÃO: SUPERIOR COMPLETO
ATRIBUIÇÕES DO CARGO:
Coordenar e supervisionar a execução dos serviços administrativos; coordenar cronogramas de atividades programadas com a indicação dos responsáveis pela execução; supervisiona os serviços rotineiros afetos ao Departamento; coordenar a execução dos serviços de planejamento operacional e fiscalização de assuntos relacionados a transporte e trânsito; coordenar a execução dos serviços de planejamento operacional e fiscalização de assuntos relacionados a Defesa Civil; coordenar a execução dos serviços de planejamento operacional e fiscalização de assuntos relacionados a Defesa Civil;; coordenar a execução dos serviços de planejamento operacional e fiscalização de assuntos relacionados a Guarda Ambiental; coordenar outras atribuições afins, legais ou delegadas.

CARGO: DIRETOR
GRAU DE COMPLEXIDADE: ALTA
REFERÊNCIA: DAC - 09
FORMAÇÃO: SUPERIOR
ATRIBUIÇÕES DO CARGO:
Supervisionar o cumprimento das ações de políticas públicas voltadas à segurança do cidadão, em cooperação com os órgãos do Estado e da União; supervisionar os serviços de proteção preventiva e ostensiva; supervisionar o recebimento e encaminhamento de denúncias, reclamações, sugestões e elogios, acerca da conduta de seus servidores, garantindo a transparência e informações aos interessados; coordenar outras atribuições afins, legais ou delegadas.

CARGO: DIRETOR

GRAU DE COMPLEXIDADE: ELEVADA
REFERÊNCIA: DAC - 10
FORMAÇÃO: SUPERIOR COMPLETO
ATRIBUIÇÕES DO CARGO:
Prestar assistência e assessoramento direto e imediato ao Secretário de Segurança e Mobilidade Urbana representá-lo quando solicitado, em sua ausência, em compromissos ou cerimônias; assessorar o Secretário Municipal em atividades e ações de encaminhamento e retorno de informações e dados de natureza administrativa; executar funções relacionadas à organização e controle de ações voltadas à pasta; auxiliar na condução das diretrizes político-governamentais; coordenar outras atribuições afins, legais ou delegadas.

Peça do processo/documento PMB 052123/2023, materializada por: R.D.C.C em 14/04/2023 15:54 CPF: 166.xxx.xxx-07

CARGO: OUVIDOR DA GCM
REFERÊNCIA: CC - 02
FORMAÇÃO: SUPERIOR COMPLETO
ATRIBUIÇÕES DO CARGO:
Dirigir a Ouvidoria da Secretaria de Segurança e Mobilidade Urbana, responsabilizando - se pela sua gestão e resultados.

CARGO: OUVIDOR DA GCM
REFERÊNCIA: CC - 02
FORMAÇÃO: SERVIDOR EFETIVO DOS QUADRO DA ADMINISTRAÇÃO MUNICIPAL COM SUPERIOR COMPLETO
ATRIBUIÇÕES DO CARGO:
Dirigir a Ouvidoria da Secretaria de Segurança e Mobilidade Urbana, responsabilizando-se pela sua gestão e resultados.

(Redação dada pela Lei Complementar nº **505**/2021)

t) Secretaria de Serviços Municipais - SSM

CARGO: ASSESSOR
GRAU DE COMPLEXIDADE: BAIXA
REFERÊNCIA: DAC - 01
FORMAÇÃO: SUPERIOR DESEJÁVEL.
ATRIBUIÇÕES DO CARGO:
Assessorar na distribuição dos trabalhos bem como na fiscalização do cumprimento das datas; supervisionar a execução dos serviços; coordenar a apresentação dos relatórios de levantamentos solicitados; coordenar outras atribuições afins, legais ou delegadas.

CARGO: ASSESSOR
GRAU DE COMPLEXIDADE: MÉDIA
REFERÊNCIA: DAC - 02
FORMAÇÃO: SUPERIOR DESEJÁVEL.
ATRIBUIÇÕES DO CARGO:
Promover a gestão das ações públicas; assessorar nos assuntos relacionados às ações desenvolvidas para cumprimento das metas de Governo; coordenar as ações político - administrativas da Secretaria de Serviços Municipais; coordenar outras atribuições afins, legais ou delegadas.

CARGO: ASSESSOR

Peça do processo/documento PMB 052123/2023, materializada por: R.D.C.C em 14/04/2023 15:54 CPF: 166.xxx.xxx-07

GRAU DE COMPLEXIDADE: ALTA
REFERÊNCIA: DAC - 03
FORMAÇÃO: SUPERIOR DESEJÁVEL.
ATRIBUIÇÕES DO CARGO:
Coordenar o fornecimento nos prazos estabelecidos, subsídios destinados ao acompanhamento, avaliação e revisão dos programas e projetos em andamento; supervisionar o cumprimento de metas e programas relacionados à politica de governo; assessorar na elaboração de projetos e programas de Governo; Coordenar a elaboração de estudos, pesquisas e projetos que visem proporcionar melhorias na Gestão Municipal; coordenar outras atribuições afins, legais ou delegadas.

CARGO: CHEFE
GRAU DE COMPLEXIDADE: BAIXA
REFERÊNCIA: DAC - 04
FORMAÇÃO: SUPERIOR DESEJÁVEL.
ATRIBUIÇÕES DO CARGO:
Receber e repassar aos seus subordinados as diretrizes sobre a implantação de novos projetos e ou programas de Governo; coordenar e supervisionar a execução dos serviços; proceder ao levantamento de dados necessários à instrução de expedientes e procedimentos administrativos; coordenar a execução dos serviços de manutenção e

controle da frota municipal; coordenar outras atribuições afins, legais ou delegadas.

CARGO: CHEFE
GRAU DE COMPLEXIDADE: MÉDIA
REFERÊNCIA: DAC - 05
FORMAÇÃO: SUPERIOR DESEJÁVEL.
ATRIBUIÇÕES DO CARGO:
Dirigir e organizar as atribuições referentes aos servidores que compõem o quadro funcional sob sua responsabilidade; proceder ao levantamento de dados necessários à instrução de expedientes e procedimentos administrativos; acompanhar prazos internos; supervisionar os serviços burocráticos; coordenar e supervisionar a execução dos serviços de utilidade pública, executados por permissão do Poder Público; coordenar outras atribuições afins, legais ou delegadas.

CARGO: DIRETOR
GRAU DE COMPLEXIDADE: ELEVADA
REFERÊNCIA: DAC - 10
FORMAÇÃO: SUPERIOR COMPLETO
ATRIBUIÇÕES DO CARGO:

Peça do processo/documento PMB 052123/2023, materializada por: R.D.C.C em 14/04/2023 15:54 CPF: 166.xxx.xxx-07

~~Prestar assistência e assessoramento direto e imediato ao Secretário de Serviços Municipais, representá-lo quando solicitado, em sua ausência, em compromissos ou cerimônias; assessorar o Secretário Municipal em atividades e ações de encaminhamento e retorno de informações e dados de natureza administrativa; executar funções relacionadas à organização e controle de ações voltadas à pasta; auxiliar na condução das diretrizes político-governamentais; coordenar outras atribuições afins, legais ou delegadas.~~

~~u) Secretaria de Relações Institucionais - SRI~~

~~CARGO: OUVIDOR GERAL~~
~~REFERÊNCIA: CC - 01~~
~~FORMAÇÃO: SUPERIOR COMPLETO~~
~~ATRIBUIÇÕES DO CARGO:~~
~~Coordenar, avaliar e controlar as atividades e serviços relacionados às competências institucionais da Ouvidoria, provendo os meios necessários à sua adequada e eficiente prestação, representar a Ouvidoria diante das demais unidades administrativas do órgão/entidade, dos demais órgãos e entidades do Poder Executivo e dos demais Poderes e perante a sociedade; levar ao conhecimento das demais unidades administrativas do órgão/entidade e ao seu dirigente máximo sobre as reclamações, críticas, comentários, elogios, pedidos de providências, sugestões e quaisquer outros expedientes que lhe sejam encaminhados acerca dos serviços e atividades por eles desempenhados; propor adoção de medidas e providências de correção de rumos ou aperfeiçoamento em processos, a partir dos insumos recebidos pela Ouvidoria, dos seus demandantes; manter os interessados informados sobre medidas adotadas e resultados obtidos; encaminhar os relatórios estatísticas das atividades da Ouvidoria às autoridades superiores do órgão/entidade e do Poder Executivo, na forma disposta no regulamento ou regimento interno; coordenar outras atribuições compatíveis com a sua função.~~

~~CARGO: OUVIDOR GERAL~~
~~REFERÊNCIA: CC - 01~~
~~FORMAÇÃO: SERVIDOR EFETIVO DOS QUADRO DA ADMINISTRAÇÃO MUNICIPAL COM SUPERIOR COMPLETO~~
~~ATRIBUIÇÕES DO CARGO:~~
~~Coordenar, avaliar e controlar as atividades e serviços relacionados às competências institucionais da Ouvidoria, provendo os meios necessários à sua adequada e eficiente prestação, representar a Ouvidoria diante das demais unidades administrativas do órgão/entidade, dos demais órgãos e entidades do Poder Executivo e dos demais Poderes e perante a sociedade; levar ao conhecimento das demais unidades administrativas do órgão/entidade e ao seu dirigente máximo sobre as reclamações, críticas, comentários, elogios, pedidos de providências, sugestões e quaisquer outros expedientes que lhe sejam encaminhados acerca dos serviços e atividades por eles desempenhados; propor adoção de medidas e providências de correção de rumos ou aperfeiçoamento em processos, a partir dos insumos recebidos pela Ouvidoria, dos seus demandantes; manter os interessados informados sobre medidas adotadas e resultados obtidos; encaminhar os relatórios estatísticas das atividades da Ouvidoria às autoridades superiores do órgão/entidade e do Poder Executivo, na forma disposta no regulamento ou regimento interno; coordenar outras atribuições compatíveis com a sua função.~~

~~(Redação dada pela Lei Complementar nº **505**/2021)~~

~~CARGO: ASSESSOR~~
~~GRAU DE COMPLEXIDADE: BAIXA~~
~~REFERÊNCIA: DAC - 01~~

Peça do processo/documento PMB 052123/2023, materializada por: R.D.C.C em 14/04/2023 15:54 CPF: 166.xxx.xxx-07

~~FORMAÇÃO: SUPERIOR DESEJÁVEL.~~
~~ATRIBUIÇÕES DO CARGO:~~
~~Assessorar na distribuição dos trabalhos bem como na fiscalização do cumprimento das datas; supervisionar a execução dos serviços; coordenar a apresentação dos relatórios de levantamentos solicitados; coordenar outras atribuições afins, legais ou delegadas~~

~~CARGO: ASSESSOR~~
~~GRAU DE COMPLEXIDADE: MÉDIA~~
~~REFERÊNCIA: DAC - 02~~
~~FORMAÇÃO: SUPERIOR DESEJÁVEL.~~

~~ATRIBUIÇÕES DO CARGO:~~

~~Promover a gestão das ações públicas; assessorar nos assuntos relacionados às ações desenvolvidas para cumprimento das metas de Governo; coordenar as ações político - administrativas da Secretaria de Relações Institucionais; coordenar outras atribuições afins, legais ou delegadas.~~

~~CARGO: ASSESSOR~~
~~GRAU DE COMPLEXIDADE: ALTA~~
~~REFERÊNCIA: DAC - 03~~
~~FORMAÇÃO: SUPERIOR DESEJÁVEL.~~
~~ATRIBUIÇÕES DO CARGO:~~
~~Coordenar o fornecimento nos prazos estabelecidos, subsídios destinados ao acompanhamento, avaliação e revisão dos programas e projetos em andamento; supervisionar o cumprimento de metas e programas relacionados à politica de governo; assessorar na elaboração de projetos e programas de Governo; Coordenar a elaboração de estudos, pesquisas e projetos que visem proporcionar melhorias na Gestão Municipal; coordenar outras atribuições afins, legais ou delegadas.~~

~~CARGO: CHEFE~~
~~GRAU DE COMPLEXIDADE: BAIXA~~
~~REFERÊNCIA: DAC - 04~~
~~FORMAÇÃO: SUPERIOR DESEJÁVEL.~~
~~ATRIBUIÇÕES DO CARGO:~~
~~Receber e repassar aos seus subordinados as diretrizes sobre a implantação de novos projetos e ou programas de Governo; coordenar e supervisionar a execução dos serviços quanto à regularidade dos atos e ao cumprimento das normas e diretrizes da política de governo; proceder ao levantamento de dados necessários à instrução de expedientes e procedimentos administrativos; coordenar outras atribuições afins, legais ou delegadas;~~

~~CARGO: CHEFE~~

Peça do processo/documento PMB 052123/2023, materializada por: R.D.C.C em 14/04/2023 15:54 CPF: 166.xxx.xxx-07

GRAU DE COMPLEXIDADE: MÉDIA

REFERÊNCIA: DAC - 05
FORMAÇÃO: SUPERIOR DESEJÁVEL.
ATRIBUIÇÕES DO CARGO:
Dirigir e organizar as atribuições referentes aos servidores que compõem o quadro funcional sob sua responsabilidade; proceder ao levantamento de dados necessários à instrução de expedientes e procedimentos administrativos; acompanhar prazos internos; supervisionar os serviços; coordenar outras atribuições afins, legais ou delegadas.

CARGO: DIRETOR
GRAU DE COMPLEXIDADE: BAIXA
REFERÊNCIA: DAC - 07
FORMAÇÃO: SUPERIOR COMPLETO
ATRIBUIÇÕES DO CARGO:
Coordenar e supervisionar a execução dos serviços administrativo; coordenar cronogramas de atividades programadas com a indicação dos responsáveis pela execução; supervisiona os serviços rotineiros afetos ao Departamento; coordenar as ações de integração dos órgãos da Administração Municipal; coordenar outras atribuições afins, legais ou delegadas.

CARGO: DIRETOR
GRAU DE COMPLEXIDADE: ALTA
REFERÊNCIA: DAC - 09
FORMAÇÃO: SUPERIOR COMPLETO
ATRIBUIÇÕES DO CARGO:
Propor ao Secretário de Relações Institucionais a implantação de novos projetos e/ ou melhorias nos projetos e programas já existentes; coordenar a tramitação e a gestão das atividades e dos projetos entre os demais órgãos da Administração Municipal; Assessorar o Secretário de Relações Institucionais na direção geral, orientação, coordenação e fiscalização dos trabalhos no departamento sob sua responsabilidade; elaborar relatórios; coordenar os órgãos da Administração Municipal no tratamento adequado e prioritário às metas e objetivos governamentais; coordenar outras atribuições

afins, legais ou delegadas.

v) Ganha Tempo

CARGO: ADMINISTRADOR DO GANHA TEMPO
REFERÊNCIA: SBSÍDIO AGP - 03
FORMAÇÃO: SUPERIOR COMPLETO
ATRIBUIÇÕES DO CARGO:

Peça do processo/documento PMB 052123/2023, materializada por: R.D.C.C em 14/04/2023 15:54 CPF: 166.xxx.xxx-07

~~Coordenar, avaliar e controlar as atividades e serviços relacionados às competências institucionais do Ganha Tempo, provendo os meios necessários à sua adequada e eficiente prestação; planejar e coordenar ações que requerem nível elevado de conhecimento, com responsabilidade por ações e resultados do Ganha Tempo; representar o Ganha Tempo diante das demais unidades administrativas do órgão/entidade, dos demais órgãos e entidades do Poder Executivo e dos demais Poderes e perante a sociedade; coordenar outras atribuições compatíveis com a sua função~~

~~CARGO: ASSESSOR~~
~~GRAU DE COMPLEXIDADE: BAIXA~~
~~REFERÊNCIA: DAC - 01~~
~~FORMAÇÃO: SUPERIOR DESEJÁVEL.~~
~~ATRIBUIÇÕES DO CARGO:~~
~~Assessorar na distribuição dos trabalhos bem como na fiscalização do cumprimento das datas; supervisionar a execução dos serviços; coordenar a apresentação dos relatórios de levantamentos solicitados; coordenar outras atribuições afins, legais ou delegadas.~~

~~CARGO: ASSESSOR~~
~~GRAU DE COMPLEXIDADE: MÉDIA~~
~~REFERÊNCIA: DAC - 02~~
~~FORMAÇÃO: SUPERIOR DESEJÁVEL.~~

~~ATRIBUIÇÕES DO CARGO:~~

~~Promover a gestão das ações públicas; assessorar nos assuntos relacionados às ações desenvolvidas para cumprimento das metas de Governo; coordenar outras atribuições afins, legais ou delegadas.~~

~~CARGO: ASSESSOR~~
~~GRAU DE COMPLEXIDADE: ALTA~~
~~REFERÊNCIA: DAC - 03~~
~~FORMAÇÃO: SUPERIOR DESEJÁVEL.~~
~~ATRIBUIÇÕES DO CARGO:~~
~~Coordenar o fornecimento nos prazos estabelecidos, subsídios destinados ao acompanhamento, avaliação e revisão dos programas e projetos em andamento; supervisionar o cumprimento de metas e programas relacionados à politica de governo; assessorar na elaboração de projetos e programas de Governo; Coordenar a elaboração de estudos, pesquisas e projetos que visem proporcionar melhorias na Gestão Municipal; coordenar outras atribuições afins, legais ou delegadas.~~

~~CARGO: CHEFE~~
~~GRAU DE COMPLEXIDADE: BAIXA~~

Peça do processo/documento PMB 052123/2023, materializada por: R.D.C.C em 14/04/2023 15:54 CPF: 166.xxx.xxx-07

~~REFERÊNCIA: DAC - 04~~
~~FORMAÇÃO: SUPERIOR DESEJÁVEL.~~
~~ATRIBUIÇÕES DO CARGO:~~
~~Receber e repassar aos seus subordinados as diretrizes sobre a implantação de novos projetos e ou programas de Governo; coordenar e supervisionar a execução dos serviços quanto à regularidade dos atos e ao cumprimento das normas e diretrizes da política de governo; proceder ao levantamento de dados necessários à instrução de expedientes e procedimentos administrativos; coordenar outras atribuições afins, legais ou delegadas.~~

~~CARGO: CHEFE~~

~~GRAU DE COMPLEXIDADE: MÉDIA~~

~~REFERÊNCIA: DAC - 05~~
~~FORMAÇÃO: SUPERIOR DESEJÁVEL.~~
~~ATRIBUIÇÕES DO CARGO:~~
~~Dirigir e organizar as atribuições referentes aos servidores que compõem o quadro funcional sob sua responsabilidade; proceder ao levantamento de dados necessários à instrução de expedientes e procedimentos administrativos; acompanhar prazos internos; supervisionar os serviços burocráticos; coordenar e supervisionar a execução dos serviços; coordenar outras atribuições afins, legais ou delegadas.~~

~~CARGO: CHEFE~~
~~GRAU DE COMPLEXIDADE: ALTA~~
~~REFERÊNCIA: DAC - 06~~
~~FORMAÇÃO: SUPERIOR COMPLETO~~
~~ATRIBUIÇÕES DO CARGO:~~
~~Distribuir e supervisionar os trabalhos e tarefas executadas pelos servidores lotados no Ganha Tempo; apresentar e discutir com o Diretor a elaboração de atos relacionados aos processos em trâmite; acompanhar ou representar, quando solicitado, o Diretor em reuniões; coordenar outras atribuições afins, legais ou delegadas.~~

~~CARGO: DIRETOR~~
~~GRAU DE COMPLEXIDADE: BAIXA~~
~~REFERÊNCIA: DAC - 07~~
~~FORMAÇÃO: SUPERIOR COMPLETO~~
~~ATRIBUIÇÕES DO CARGO:~~
~~Coordenar e supervisionar a execução dos serviços administrativos quanto à regularidade dos atos processuais e ao cumprimento das normas e diretrizes da política de governo; coordenar cronogramas de atividades programadas com a indicação dos responsáveis pela execução; supervisiona os serviços rotineiros afetos ao Departamento; coordenar outras atribuições afins, legais ou delegadas.~~

Peça do processo/documento PMB 052123/2023, materializada por: R.D.C.C em 14/04/2023 15:54 CPF: 166.xxx.xxx-07

~~CARGO: DIRETOR~~
~~GRAU DE COMPLEXIDADE: ALTA~~
~~REFERÊNCIA: DAC - 09~~
~~FORMAÇÃO: SUPERIOR COMPLETO~~
~~ATRIBUIÇÕES DO CARGO:~~
~~Supervisionar a execução dos serviços de todos os postos de trabalho, proporcionado redução no tempo e custo de atendimento ao cidadão; Supervisionar o atendimento do cidadão, buscando melhorias na qualidade, eficiência, conforto e rapidez; coordenar a uniformização das informações entre os postos de trabalho; supervisionar a implantação de melhorias e novas tecnologias para facilitar o acesso as informações; coordenar outras atribuições afins, legais ou delegadas.~~

~~CARGO: DIRETOR~~
~~GRAU DE COMPLEXIDADE: ELEVADA~~
~~REFERÊNCIA: DAC - 10~~
~~FORMAÇÃO: SUPERIOR COMPLETO~~
~~ATRIBUIÇÕES DO CARGO:~~
~~Prestar assistência e assessoramento direto e imediato ao Administrador do Ganha Tempo, representá-lo quando solicitado, em sua ausência, em compromissos ou cerimônias; assessorá lo em atividades e ações de encaminhamento e retorno de informações e dados de natureza administrativa; executar funções relacionadas à organização e controle de ações voltadas à pasta; auxiliar na condução das diretrizes político-governamentais; coordenar outras atribuições afins, legais ou delegadas.~~

~~w) CIT~~

~~CARGO: ADMINISTRADOR DO CIT~~
~~REFERÊNCIA: SBSÍDIO AGP - 03~~
~~FORMAÇÃO: SUPERIOR COMPLETO~~
~~ATRIBUIÇÕES DO CARGO:~~
~~Coordenar, avaliar e controlar as atividades e serviços relacionados às competências institucionais do Centro de Inovação e Tecnologia, provendo os meios necessários à sua~~

~~adequada e eficiente prestação; planejar e coordenar ações que requerem nível elevado de conhecimento, com responsabilidade por ações e resultados do Centro de Inovação e Tecnologia; representar o Centro de Inovação e Tecnologia diante das demais unidades administrativas do órgão/entidade, dos demais órgãos e entidades do Poder Executivo e dos demais Poderes e perante a sociedade; coordenar outras atribuições compatíveis com a sua função.~~

~~CARGO: ASSESSOR~~
~~GRAU DE COMPLEXIDADE: BAIXA~~
~~REFERÊNCIA: DAC - 01~~
~~FORMAÇÃO: SUPERIOR DESEJÁVEL.~~

Peça do processo/documento PMB 052123/2023, materializada por: R.D.C.C em 14/04/2023 15:54 CPF: 166.xxx.xxx-07

ATRIBUIÇÕES DO CARGO:
Assessorar na distribuição dos trabalhos bem como na fiscalização do cumprimento das datas; supervisionar a execução dos serviços; coordenar a apresentação dos relatórios de levantamentos solicitados coordenar outras atribuições afins, legais ou delegadas.

CARGO: ASSESSOR
GRAU DE COMPLEXIDADE: MÉDIA
REFERÊNCIA: DAC - 02
FORMAÇÃO: SUPERIOR DESEJÁVEL.
ATRIBUIÇÕES DO CARGO:
Promover a gestão das ações públicas; assessorar nos assuntos relacionados às ações desenvolvidas para cumprimento das metas de Governo; coordenar as ações político - administrativas do Centro de Inovação e Tecnologia; coordenar outras atribuições afins, legais ou delegadas.

CARGO: ASSESSOR

GRAU DE COMPLEXIDADE: ALTA REFERÊNCIA: DAC - 03

FORMAÇÃO: SUPERIOR DESEJÁVEL.

ATRIBUIÇÕES DO CARGO:

Coordenar o fornecimento nos prazos estabelecidos, subsídios destinados ao acompanhamento, avaliação e revisão dos programas e projetos em andamento; supervisionar o cumprimento de metas e programas relacionados à politica de governo; assessorar na elaboração de projetos e programas de Governo; Coordenar a elaboração de estudos, pesquisas e projetos que visem proporcionar melhorias na Gestão Municipal; coordenar outras atribuições afins, legais ou delegadas.

CARGO: CHEFE
GRAU DE COMPLEXIDADE: BAIXA
REFERÊNCIA: DAC - 04
FORMAÇÃO: SUPERIOR DESEJÁVEL.
ATRIBUIÇÕES DO CARGO:
Receber e repassar aos seus subordinados as diretrizes sobre a implantação de novos projetos e ou programas de Governo; coordenar e supervisionar a execução dos serviços quanto à regularidade dos atos e ao cumprimento das normas e diretrizes da política de governo; proceder ao levantamento de dados necessários à instrução de expedientes e procedimentos administrativos; coordenar outras atribuições afins, legais ou delegadas.

CARGO: CHEFE
GRAU DE COMPLEXIDADE: MÉDIA
REFERÊNCIA: DAC - 05

Peça do processo/documento PMB 052123/2023, materializada por: R.D.C.C em 14/04/2023 15:54 CPF: 166.xxx.xxx-07

~~FORMAÇÃO: SUPERIOR DESEJÁVEL.~~
~~ATRIBUIÇÕES DO CARGO:~~
~~Dirigir e organizar as atribuições referentes aos servidores que compõem o quadro funcional; proceder ao levantamento de dados necessários à instrução de expedientes e procedimentos administrativos; acompanhar prazos internos; supervisionar os serviços burocráticos; coordenar e supervisionar a execução dos serviços quanto à regularidade e ao cumprimento das normas e diretrizes da política de governo; coordenar outras atribuições afins, legais ou delegadas.~~

~~CARGO: CHEFE~~
~~GRAU DE COMPLEXIDADE: ALTA~~
~~REFERÊNCIA: DAC - 06~~
~~FORMAÇÃO: SUPERIOR COMPLETO~~
~~ATRIBUIÇÕES DO CARGO:~~
~~Distribuir e supervisionar os trabalhos e tarefas executadas pelos servidores lotados no Centro de Inovação e Tecnologia; apresentar e discutir com o Diretor a elaboração de atos relacionados aos processos em trâmite; acompanhar ou representar, quando solicitado, o Diretor em reuniões; coordenar outras atribuições afins, legais ou delegadas.~~

~~CARGO: DIRETOR~~
~~GRAU DE COMPLEXIDADE: BAIXA~~
~~REFERÊNCIA: DAC - 07~~
~~FORMAÇÃO: SUPERIOR COMPLETO~~
~~ATRIBUIÇÕES DO CARGO:~~
~~Coordenar e supervisionar a execução dos serviços administrativos; coordenar cronogramas de atividades programadas com a indicação dos responsáveis pela execução; supervisiona os serviços rotineiros afetos ao Departamento; coordenar os recursos que visem garantir os serviços de tecnologia da informação e processamento de dados dos órgãos da Administração Municipal; coordenar outras atribuições afins, legais ou delegadas.~~

~~CARGO: DIRETOR~~
~~GRAU DE COMPLEXIDADE: MÉDIA~~
~~REFERÊNCIA: DAC - 08~~
~~FORMAÇÃO: SUPERIOR COMPLETO~~
~~ATRIBUIÇÕES DO CARGO:~~

~~Propor ao Administrador do CIT a implantação de novos projetos e/ ou melhorias nos projetos e programas já existentes; coordenar a tramitação e a gestão das atividades e dos projetos entre os demais órgãos da Administração Municipal; assessorar na direção geral, orientação, coordenação e fiscalização dos trabalhos no departamento sob sua responsabilidade; elaborar relatórios; coordenar outras atribuições afins, legais ou delegadas.~~

Peça do processo/documento PMB 052123/2023, materializada por: R.D.C.C em 14/04/2023 15:54 CPF: 166.xxx.xxx-07

~~CARGO: DIRETOR~~
~~GRAU DE COMPLEXIDADE: ALTA~~
~~REFERÊNCIA: DAC - 09~~
~~FORMAÇÃO: SUPERIOR COMPLETO~~
~~ATRIBUIÇÕES DO CARGO:~~
~~Supervisionar a execução dos serviços de manutenção e instalação dos sistemas; coordenar estudos para o desenvolvimento de novas tecnologias e a integração dos sistemas já existentes; coordenar a manutenção ou implantação de novos sistemas nos demais órgãos da Administração Municipal, coordenar estudos e implantação de sistemas que visem a segurança e sigilo dos dados da Administração Pública; coordenar outras atribuições afins, legais ou delegadas.~~

~~x) Administração Direta do Poder Executivo~~

~~CARGO: CHEFE DE GABINETE~~
~~REFERÊNCIA: CC - 01~~
~~FORMAÇÃO: SUPERIOR DESEJÁVEL~~
~~ATRIBUIÇÕES DO CARGO:~~
~~Assessorar o Prefeito ou Secretários em atividades e ações de encaminhamento e retorno de informações e dados de natureza política ou administrativa; coordenar funções relacionadas à organização e controle de ações voltadas à consecução dos objetivos da Prefeitura; determinar a elaboração relatórios e análises para avaliação de ações desenvolvidas por órgãos municipais; auxiliar na condução das diretrizes político - governamentais; coordenar outras atividades correlatas.~~

~~CARGO: CHEFE DE GABINETE~~
~~REFERÊNCIA: CC - 01~~
~~FORMAÇÃO: SUPERIOR DESEJÁVEL~~
~~ATRIBUIÇÕES DO CARGO:~~
~~Assessorar o Prefeito ou Secretários em atividades e ações de encaminhamento e retorno de informações e dados de natureza política ou administrativa; coordenar funções relacionadas à organização e controle de ações voltadas à consecução dos objetivos da Prefeitura; determinar a elaboração relatórios e análises para avaliação de ações desenvolvidas por órgãos municipais; auxiliar na condução das diretrizes político-governamentais; coordenar outras atividades correlatas.~~

~~(Redação dada pela Lei Complementar nº **505**/2021)~~ (Revogado pela Lei Complementar nº **507**/2021)

ANEXO II

Tabela 1 - DAS FUNÇÕES DE CONFIANÇA ESPECÍFICA - FC DA ADMINISTRAÇÃO DIRETA DO PODER EXECUTIVO

Ref.	Quantidade	Denominação	%	Requisito	Atribuição
FCE - 01	4	Procurador Chefe	40	Cargo Efetivo de Procurador Municipal	Chefiar, planejar, orientar e acompanhar os serviços da Procuradoria Municipal; ratificar pareceres de interesse do Município; elaborar relatórios referentes às atividades da Procuradoria; executar outras atividades correlatas e previstas em lei.

Peça do processo/documento PMB 052123/2023, materializada por: R.D.C.C em 14/04/2023 15:54 CPF: 166.xxx.xxx-07

FCE - 02	1	Chefe de Controladoria Geral	40	Cargo Efetivo cujo requisito de ingresso seja nível superior em Direito, Administração, Contabilidade, Economia ou Engenharia	Supervisionar, orientar, fiscalizar a execução dos serviços da Controladoria Geral; elaborar relatório ou prestar esclarecimentos sobre atividade da Controladoria Geral; comunicar aos órgãos da Administração eventuais irregularidades constatadas, orientando-os quanto às providências para correção; acompanhar os convênios e movimentações patrimoniais efetuados pelas entidades; executar outras atividades correlatas
FCE - 03	3	Auditor Fiscal e Tributário Chefe	20	Cargo Efetivo de Auditor Tributário e Fiscal	Organizar, orientar e acompanhar os serviços dos Auditores Fiscais e Tributários; ratificar opiniões dos Auditores Fiscais e Tributários em processos administrativos e judiciais, bem como sobre fiscalização fazendária, administração fiscal, quando solicitado; zelar pelo inter - relacionamento harmônico entre os Auditores Fiscais e Tributários, bem como deles

					com os seus superiores e demais servidores; elaborar, sempre que necessários ou solicitados, relatórios das atividades dos Auditores Fiscais e Tributários; desempenhar as demais atribuições que lhe forem determinadas pelos seus superiores.

ANEXO II

~~Tabela 2 - DAS FUNÇÕES DE CONFIANÇA GERAIS - FC DA ADMINISTRAÇÃO DIRETA DO PODER EXECUTIVO~~

~~REF.~~	~~QUANTIDADE~~	~~ATRIBUIÇÃO~~	~~FATOR~~
~~FCGC-01~~	~~70~~	~~Executar tarefas de elevada complexidade ao bom andamento dos serviços, a partir de objetivos previamente definidos; pesquisar, analisar e implantar os trabalhos afetos à sua área de atuação; transmitir determinações, normas e procedimentos de ordem superior; prestar o suporte necessário ao bom desempenho das atividades dos membros da instituição, bem como ao das demais autoridades superiores; orientar seus subordinados na correta aplicação das normas e legislação vigentes, bem como dos deveres e direitos dos servidores; manter seus superiores imediatos permanentemente informados sobre o andamento das atividades da sua área; manter a regularidade dos serviços, expedindo as necessárias determinações ou representando seus superiores, conforme for o caso; ter conhecimento da estrutura administrativa de sua área de atuação;~~	~~2,00~~
~~FCGC-02~~	~~90~~	~~Executar tarefas de alta complexidade, dentro dos prazos previstos, a programação dos serviços afetos a sua área de atuação; orientar e coordenar as atividades dos servidores subordinados, a partir de objetivos previamente definidos; transmitir determinações, normas e procedimentos de ordem superior; prestar o suporte necessário ao bom desempenho das atividades, bem como ao das demais áreas que necessitarem de suporte; participar, quando designado de equipes, comissões ou grupos de trabalho relacionados com diversas áreas de atuação dos órgãos da Administração Municipal; orientar seus subordinados na correta aplicação~~	~~1,50~~

Peça do processo/documento PMB 052123/2023, materializada por: R.D.C.C em 14/04/2023 15:54 CPF: 166.xxx.xxx-07

		~~das normas e legislações vigentes; bem como dos deveres e direitos dos mesmos; manter seus superiores imediatos permanentemente informados sobre o andamento das atividades de sua área; manter a regularidade dos serviços, expedindo as necessárias determinações ou representando seus superiores, conforme for o caso.~~		
~~FCGC-03~~	~~150~~	~~Executar tarefas de média complexidade, dentro dos prazos previstos, a programação dos serviços afetos a sua área de atuação; orientar e coordenar os seus servidores subordinados no desempenho das atividades, bem como na sua conduta funcional; cumprir e fazer cumprir dentro de sua área de atuação toda a legislação vigente e os prazos para desenvolvimento dos trabalhos e as ordens dos superiores imediatos; transmitir a seus subordinados as diretrizes a serem adotadas no desenvolvimento dos trabalhos; manter seus superiores imediatos permanentemente informados sobre o andamento das atividades da sua unidade; manter a regularidade dos serviços, expedindo as necessárias determinações ou representando seus superiores, conforme for o caso;~~	~~1,00~~	
~~FCGC-04~~	~~270 170~~	~~Executar tarefas de baixa complexidade, dentro dos prazos previstos, a programação dos serviços afetos a sua área de atuação; orientar seus subordinados no desempenho das atividades, bem como na sua conduta funcional; cumprir e fazer cumprir dentro de sua área todas as legislações vigentes e os prazos definidos pelos superiores imediatos; transmitir a seus subordinados as diretrizes a serem adotadas no desenvolvimento do trabalho; manter seus superiores imediatos permanentemente informados sobre o andamento das atividades da sua unidade; manter a regularidade dos serviços, expedindo as necessárias determinações ou representando seus superiores, conforme for o caso.~~	~~0,50~~	~~(100 cargos criados pela Lei Complementar nº 483/2019)~~

Tabela 2 - DAS FUNÇÕES DE CONFIANÇA GERAIS - FC DA ADMINISTRAÇÃO DIRETA DO PODER EXECUTIVO

REF.	QUANTIDADE	ATRIBUIÇÃO	FATOR
FC-01	100	Propor a implantação de novos projetos e/ ou melhorias nos projetos e programas já existentes; coordenar e supervisionar a tramitação e a gestão das atividades e dos projetos entre os demais órgãos da Administração Municipal; assessorar na orientação, coordenação e fiscalização dos trabalhos na unidade sob sua responsabilidade; coordenar elaboração de relatórios; supervisionar a uniformização das informações entre os postos de trabalho; supervisionar a implantação de melhorias e novas tecnologias para facilitar o acesso às informações; coordenar outras atribuições afins, legais ou delegadas.	6,00
FC-02	100	Supervisionar a execução dos serviços administrativos quanto à regularidade dos atos administrativos e ao cumprimento das normas e diretrizes da política de governo; coordenar cronogramas de atividades programadas com a indicação dos responsáveis pela execução; supervisiona os serviços rotineiros afetos ao Departamento; coordenar outras atribuições afins, legais ou delegadas.	5,50

Peça do processo/documento PMB 052123/2023, materializada por: R.D.C.C em 14/04/2023 15:54 CPF: 166.xxx.xxx-07

FC-03	100	Supervisionar e coordenar a execução dos serviços de todos os postos de trabalho, proporcionado redução no tempo e custo de atendimento ao cidadão; supervisionar o atendimento do cidadão, buscando melhorias na qualidade, eficiência, conforto e rapidez; coordenar a uniformização das informações entre as unidades administrativas; supervisionar a implantação de melhorias e novas tecnologias para facilitar o acesso às informações; coordenar outras atribuições afins, legais ou delegadas.	5,00
FC-04	100	Coordenar e supervisionar a execução dos serviços administrativo, cronogramas de atividades programadas com a indicação dos responsáveis pela execução, serviços rotineiros afetos à unidade de trabalho, estudos de programas e projetos voltados às necessidades dos munícipes ou outras atribuições afins, legais ou delegadas.	4,50
FC-05	100	Dirigir e organizar as atribuições referentes aos servidores que compõem o quadro funcional sob sua responsabilidade; proceder ao levantamento de dados necessários à instrução de expedientes e procedimentos administrativos; acompanhar prazos internos; supervisionar e coordenar os serviços burocráticos e a execução dos serviços prestados; coordenar outras atribuições afins, legais ou delegadas.	4,00
FC-06	100	Receber e repassar aos seus subordinados as diretrizes sobre a implantação de novos projetos e ou programas; coordenar e supervisionar a execução dos serviços quanto à regularidade dos atos diretrizes da política de governo; proceder ao levantamento de dados necessários à instrução de expedientes e procedimentos administrativos; coordenar outras atribuições afins, legais ou delegadas	3,50
FC-07	100	Promover a gestão das ações públicas voltadas as políticas públicas; assessorar nos assuntos relacionados às ações desenvolvidas para cumprimento das metas de Governo; coordenar os serviços relacionados a manutenção das ações políticos administrativas e coordenar outras atribuições afins, legais ou delegadas.	3,00
FC-08	100	Assessorar na distribuição dos trabalhos bem como na fiscalização do cumprimento das datas; supervisionar a execução dos serviços; coordenar a apresentação dos relatórios de levantamentos solicitados; cumprir e fazer cumprir dentro de sua área todas as legislações vigentes e os prazos definidos pelos superiores imediatos outras atribuições afins, legais ou delegadas.	2,50
FC-09	130	Coordenar, supervisionar e executar as tarefas dentro dos prazos previstos pelo superior imediato, transmitir aos seus subordinados as diretrizes a serem adotadas no desenvolvimento do trabalho, manter seus superiores imediatos permanentemente informados, sobre o andamento das atividades da sua unidade; cumprir e fazer cumprir dentro de sua área todas as legislações vigentes e os prazos definidos pelos superiores imediatos, coordenar outras atribuições afins, legais ou delegadas.	2,00

Peça do processo/documento PMB 052123/2023, materializada por: R.D.C.C em 14/04/2023 15:54 CPF: 166.xxx.xxx-07

FC-10	150	Executar e organizar as tarefas dentro dos prazos previstos nos cronogramas de atividades, orientar seus subordinados no desempenho das atividades, manter a regularidade dos serviços expedindo as necessárias determinações de seus superiores, cumprir e fazer cumprir dentro de sua área todas as legislações vigentes e os prazos definidos pelos superiores imediatos, coordenar outras atribuições afins, legais ou delegadas.	1,50	
FC-11	220	Orientar seus subordinados no desempenho das atividades, bem como na sua conduta funcional; cumprir e fazer cumprir dentro de sua área todas as legislações vigentes e os prazos definidos pelos superiores imediatos; transmitir a seus subordinados as diretrizes a serem adotadas no desenvolvimento do trabalho; manter seus superiores imediatos permanentemente informados sobre o andamento das atividades da sua unidade, coordenar outras atribuições afins, legais ou delegadas.	1,00	
FCG-12	350	Assessorar na distribuição dos serviços entre os servidores lotados na Unidade de Gestão e estudar e tomar medidas para racionalizar métodos de trabalho. Preparar e propor na Gestão da Unidade cronograma de atividades programadas para o ano seguinte com a indicação dos órgãos responsáveis pela execução. Cumprir e fazer cumprir dentro de sua área todas as legislações vigentes e os prazos definidos pelos superiores imediatos, coordenar outras atribuições afins, legais ou delegadas.	0,50	(Redação dada pela Lei Complementar nº **511**/2021)

ANEXO III

Tabela 1 - TABELA AGENTES POLÍTICOS - SUBSÍDIOS

RFERÊNCIA/PADRÃO	DENOMINAÇÃO	QUANTIDADE	
AGP 1	Prefeito	1	
AGP 2	Vice-Prefeito	1	
AGP 3	Secretário Municipal	21 ~~20~~	(01 cargo criado pela Lei Complementar nº **495**/2021)
AGP 3	Superintendente da FIEB	1	
AGP 3	Presidente do IPRESB	1	
AGP 3	Secretário Municipal	1	(Cargo criado pela Lei Complementar nº **518**/2022)

ANEXO III

Tabela 2 - AGENTES POLÍTICOS REMUNERADOS POR SUBSIDIO

REFERÊNCIA / PADRÃO	SUBSÍDIO
AGP 1	20.623,58
AGP 2	10.311,80
AGP 3	16.498,86

O subsídio do Prefeito e do Vice-prefeito foi instituído nos termos dos incisos VI e XXVII do artigo 20 e art. 75 da **Lei Orgânica** do Município de Barueri.

Peça do processo/documento PMB 052123/2023, materializada por: R.D.C.C em 14/04/2023 15:54 CPF: 166.xxx.xxx-07

ANEXO IV - CARGOS DE PROVIMENTO EM COMISSÃO EXTINTOS E DECLARADOS INCONSTITUCIONAIS

REF 1	**Assessor de Expediente**	**182**
REF 2	Chefe de Serviço	22
REF 2	Assessor Nível 9	305
REF 3	Chefe de Setor	35
REF 3	Assessor Nível 8	336
REF 4	Chefe de Expediente	132
REF 5	Chefe de Seção	49
REF 5	Assessor Nível 7	227
REF 6	Chefe de Seção Especializada	40
REF 6	Assessor Nível 6	129
REF 7	Chefe de Divisão	140
REF 7	Coordenador de CRAS	8
REF 7	Assessor Nível 5	61
REF 8	Chefe de divisão Técnica	15
REF 8	Chefe de Divisão Especializada	15
REF 8	Assessor Nível 4	28
REF 9	Diretor de Departamento	67
REF 9	Coordenador de CREAS	3
REF 9	Assessor Nível 3	35
REF 10	Diretor de Departamento Técnico	35
REF 10	Assessor Nível 2	30
REF 11	Coordenador Técnico	66
REF 11	Diretor de área Técnica em Saúde	2
REF 11	Assessor Nível 1	29
REF 12	Chefe de Gabinete do Prefeito	1
REF 12	Assessor de Secretário	10
REF 12	Assessor Técnico de Gabinete	16
REF 12	Coordenador Geral	16

Nota: Este texto não substitui o original publicado no Diário Oficial.

Data de Inserção no Sistema LeisMunicipais: 22/06/2022

Peça do processo/documento PMB 052123/2023, materializada por: R.D.C.C em 14/04/2023 15:54 CPF: 166.xxx.xxx-07

www.LeisMunicipais.com.br

LEI COMPLEMENTAR Nº 503 , DE 24 DE NOVEMBRO DE 2021.

"DISPÕE SOBRE O REAJUSTE DOS VENCIMENTOS DOS SERVIDORES PÚBLICOS DA ADMINISTRAÇÃO DIRETA E INDIRETA MUNICIPAL."

RUBENS FURLAN, Prefeito do Município de Barueri, usando das atribuições legais, FAZ SABER que a Câmara Municipal aprovou e ele sanciona e promulga a seguinte lei complementar:

Art. 1º Ficam os valores das horas/aula do Professor de Educação Básica I - PEB I e do Professor de Educação Básica II - PEB II da Rede Municipal de Ensino da Administração Direta reajustados em 29,62% (vinte e nove vírgula sessenta e dois por cento), a partir de 1º de janeiro de 2022.

Art. 2º Ficam os vencimentos dos demais servidores públicos da Administração Direta e Indireta do Município de Barueri reajustados em 10% (dez por cento), a partir de 1º de janeiro de 2022.

Art. 3º As despesas com a execução desta lei complementar correrão por conta de dotação orçamentária própria, suplementada se necessário.

Art. 4º Revogam-se as disposições em contrário.

Art. 5º Esta lei complementar entra em vigor na data de sua publicação, produzindo seus efeitos a partir de 1º de janeiro de 2022.

Prefeitura Municipal de Barueri, 24 de novembro de 2021.

RUBENS FURLAN
Prefeito Municipal

Nota: Este texto não substitui o original publicado no Diário Oficial.

Data de Inserção no Sistema LeisMunicipais: 15/12/2021

Peça do processo/documento PMB 052123/2023, materializada por: R.D.C.C em 14/04/2023 15:54 CPF: 166.xxx.xxx-07

BALANÇO ORÇAMENTÁRIO **Exercício: 2022** **Mês: 12**
ORÇAMENTO FISCAL E DA SEGURIDADE SOCIAL

RECEITAS ORÇAMENTÁRIAS	Previsão Inicial (a)	Previsão Atualizada (b)	Receitas Realizadas (c)	Saldo (d) =(c-b)
Receitas Correntes (I)	**3.549.364.000,00**	**4.226.551.000,00**	**4.246.260.902,57**	**19.709.902,57**
Receita Tributária	2.128.017.000,00	2.448.306.500,00	2.455.028.041,29	6.721.541,29
Receita Patrimonial	14.993.000,00	53.973.000,00	75.783.217,49	21.810.217,49
Receita de Serviços	3.000,00	3.000,00	3.858,34	858,34
Transferências Correntes	1.389.170.000,00	1.688.300.500,00	1.672.776.085,26	-15.524.414,74
Outras Receitas Correntes	17.181.000,00	35.968.000,00	42.669.700,19	6.701.700,19
Receitas de Capital (II)	**21.712.000,00**	**39.799.000,00**	**34.855.498,97**	**-4.943.501,03**
Alienação de Bens	205.000,00	205.000,00	270.226,86	65.226,86
Transferências de Capital	21.507.000,00	39.594.000,00	34.585.272,11	-5.008.727,89
SUBTOTAL DAS RECEITAS (III) = (I + II)	**3.571.076.000,00**	**4.266.350.000,00**	**4.281.116.401,54**	**14.766.401,54**
Operações de Crédito / Refinanciamento (IV)				
SUBTOTAL COM REFINANCIAMENTO (V) = (III+IV)	**3.571.076.000,00**	**4.266.350.000,00**	**4.281.116.401,54**	**14.766.401,54**
Déficit (VI)				
TOTAL (VII) = (V + VI)	**3.571.076.000,00**	**4.266.350.000,00**	**4.281.116.401,54**	**14.766.401,54**
Saldos de Exercícios Anteriores				
Superávit Financeiro		305.399.630,22	305.399.630,22	

DESPESAS ORÇAMENTÁRIAS	Dotação Inicial (e)	Dotação Atualizada (f)	Despesas Empenhadas (g)	Despesas Liquidadas (h)	Despesas Pagas (i)	Saldo da Dotação (j) = (f-g)
Despesas Correntes (VIII)	**2.846.401.000,00**	**3.374.820.630,22**	**3.289.524.265,26**	**3.110.566.237,46**	**3.095.566.987,81**	**85.296.364,96**
Pessoal e Encargos Sociais	1.122.699.000,00	1.242.430.030,22	1.213.681.250,10	1.195.375.243,61	1.182.243.556,98	28.748.780,12
Juros e Encargos da Dívida	3.468.000,00	3.573.000,00	3.188.418,35	3.188.418,35	3.188.418,35	384.581,65
Outras Despesas Correntes	1.720.234.000,00	2.128.817.600,00	2.072.654.596,81	1.912.002.575,50	1.910.135.012,48	56.163.003,19
Despesas de Capital (IX)	**486.603.000,00**	**959.857.000,00**	**948.643.640,61**	**858.382.984,10**	**858.322.818,78**	**11.213.359,39**
Investimentos	476.307.000,00	949.190.000,00	937.993.379,93	847.732.723,42	847.672.558,10	11.196.620,07
Amortização da Dívida	10.296.000,00	10.667.000,00	10.650.260,68	10.650.260,68	10.650.260,68	16.739,32
Reserva de Contingência (X)	**1.000.000,00**					
SUBTOTAL DAS DESPESAS (XI) = (VII + IX + X)	**3.334.004.000,00**	**4.334.677.630,22**	**4.238.167.905,87**	**3.968.949.221,56**	**3.953.889.806,59**	**96.509.724,35**
Amortização da Dívida/ Refinanciamento (XII)						
SUBTOTAL COM REFINANCIAMENTO (XII) = (XI + XII)	**3.334.004.000,00**	**4.334.677.630,22**	**4.238.167.905,87**	**3.968.949.221,56**	**3.953.889.806,59**	**96.509.724,35**
Superávit (XIII)			42.948.495,67			
TOTAL (XIV) = (XII + XIII)	**3.334.004.000,00**	**4.334.677.630,22**	**4.281.116.401,54**	**3.968.949.221,56**	**3.953.889.806,59**	**96.509.724,35**

Balanço elaborado conforme portaria STN

BARUERI, 31 de Dezembro de 2022

CLAUDEMIR PALMA DA SILVA CRC/SP 315757/0-0 Contador	SIMONE C. LIRA ALENCAR CRC/SP 177.851/O-7 C.Téc. Plan.e Con.de Orçamento	GUSTAVO CESAR Secretário de Finanças

1.1 - PREFEITURA MUNICIPAL DE BARUERI
1.2 - FUNDEB
1.3 - SAÚDE
1.4 - ASSISTÊNCIA SOCIAL
1.5 - FUNDO CRIANÇA/ADOLESCENTE
1.6 - FUNDO SOCIAL SOLIDARIEDADE
1.7 - FUNDO MUN.SEG.E EDUC.TRÂNSITO
1.11 - ENSINO
1.12 - FUNDO MUNICIPAL DE SAUDE
1.13 - FUNDO MUNICIPAL DE HABITAÇÃO - FUMDHAB
1.14 - FUNDO MUNICIPAL DA MULHER
1.15 - FUNDO MUN.DE DESEN.SUST.PROTEÇÃO DE BIOD.BARUERI - FUNDESB
1.16 - FUNDO MUNICIPAL DO IDOSO
1.17 - FUNDO MUNICIPAL DE ASSISTÊNCIA SOCIAL
1.18 - FUNDO MUNICIPAL DE CULTURA

Peça do processo/documento PMB 052123/2023, materializada por: R.D.C.C em 14/04/2023 15:54 CPF: 166.xxx.xxx-07

BALANÇO ORÇAMENTÁRIO **Exercício: 2022** **Mês: 12**
EXECUÇÃO DE RESTOS A PAGAR NÃO PROCESSADOS

	Inscritos Em Exercícios Anteriores (a)	Inscritos Em 31/12 do Exerc Anterior (b)	Liquidados (c)	Pagos (d)	Cancelados (e)	Saldo (f) = (a+b-d-e)
Despesas Correntes	**2.424.077,27**	**125.784.960,23**	**118.613.946,52**	**118.613.946,52**	**9.547.770,90**	**47.320,08**
Pessoal e Encargos Sociais	504,75	6.839.902,42	6.814.677,38	6.814.677,38	25.729,79	
Outras Despesas Correntes	2.423.572,52	118.945.057,81	111.799.269,14	111.799.269,14	9.522.041,11	47.320,08
Despesas de Capital	**244.895,00**	**128.800.628,23**	**127.287.799,46**	**127.287.799,46**	**1.090.785,95**	**666.937,82**
Investimentos	244.895,00	128.800.628,23	127.287.799,46	127.287.799,46	1.090.785,95	666.937,82
TOTAL	**2.668.972,27**	**254.585.588,46**	**245.901.745,98**	**245.901.745,98**	**10.638.556,85**	**714.257,90**

Balanço elaborado conforme portaria STN

BARUERI, 31 de Dezembro de 2022

CLAUDEMIR PALMA DA SILVA CRC/SP 315757/0-0 Contador	SIMONE C. LIRA ALENCAR CRC/SP 177.851/O-7 C.Téc. Plan.e Con.de Orçamento	GUSTAVO CESAR Secretário de Finanças

1.1 - PREFEITURA MUNICIPAL DE BARUERI
1.2 - FUNDEB
1.3 - SAÚDE
1.4 - ASSISTÊNCIA SOCIAL
1.5 - FUNDO CRIANÇA/ADOLESCENTE
1.6 - FUNDO SOCIAL SOLIDARIEDADE
1.7 - FUNDO MUN.SEG.E EDUC.TRÂNSITO
1.11 - ENSINO
1.12 - FUNDO MUNICIPAL DE SAUDE
1.13 - FUNDO MUNICIPAL DE HABITAÇÃO - FUMDHAB
1.14 - FUNDO MUNICIPAL DA MULHER
1.15 - FUNDO MUN.DE DESEN.SUST.PROTEÇÃO DE BIOD.BARUERI - FUNDESB
1.16 - FUNDO MUNICIPAL DO IDOSO
1.17 - FUNDO MUNICIPAL DE ASSISTÊNCIA SOCIAL
1.18 - FUNDO MUNICIPAL DE CULTURA

Peça do processo/documento PMB 052123/2023, materializada por: R.D.C.C em 14/04/2023 15:54 CPF: 166.xxx.xxx-07

BALANÇO ORÇAMENTÁRIO **Exercício: 2022** **Mês: 12**
EXECUÇÃO DE RESTOS A PAGAR PROCESSADOS

	Inscritos Em Exercícios Anteriores (a)	Inscritos Em 31/12 do Exerc Anterior (b)	Pagos (c)	Cancelados (d)	Saldo (e) = (a+b-c-d)
Despesas Correntes	**4.249,32**	**27.352.755,34**	**27.346.189,48**		**10.815,18**
Pessoal e Encargos Sociais	4.209,79	25.385.282,97	25.378.677,58		10.815,18
Outras Despesas Correntes	39,53	1.967.472,37	1.967.511,90		
Despesas de Capital		**1.348.801,00**	**1.348.801,00**		
Investimentos		1.348.801,00	1.348.801,00		
TOTAL	**4.249,32**	**28.701.556,34**	**28.694.990,48**		**10.815,18**

Balanço elaborado conforme portaria STN

BARUERI, 31 de Dezembro de 2022

CLAUDEMIR PALMA DA SILVA CRC/SP 315757/0-0 Contador	SIMONE C. LIRA ALENCAR CRC/SP 177.851/O-7 C.Téc. Plan.e Con.de Orçamento	GUSTAVO CESAR Secretário de Finanças

1.1 - PREFEITURA MUNICIPAL DE BARUERI
1.2 - FUNDEB
1.3 - SAÚDE
1.4 - ASSISTÊNCIA SOCIAL
1.5 - FUNDO CRIANÇA/ADOLESCENTE
1.6 - FUNDO SOCIAL SOLIDARIEDADE
1.7 - FUNDO MUN.SEG.E EDUC.TRÂNSITO
1.11 - ENSINO
1.12 - FUNDO MUNICIPAL DE SAUDE
1.13 - FUNDO MUNICIPAL DE HABITAÇÃO - FUMDHAB
1.14 - FUNDO MUNICIPAL DA MULHER
1.15 - FUNDO MUN.DE DESEN.SUST.PROTEÇÃO DE BIOD.BARUERI - FUNDESB
1.16 - FUNDO MUNICIPAL DO IDOSO
1.17 - FUNDO MUNICIPAL DE ASSISTÊNCIA SOCIAL
1.18 - FUNDO MUNICIPAL DE CULTURA

Peça do processo/documento PMB 052123/2023, materializada por: R.D.C.C em 14/04/2023 15:54 CPF: 166.xxx.xxx-07

12

Data: 15/03/2023 16:14:14
Usuário: Urias Lopes / 412.***.***-04
(Página: 1 / 3)
Sistema CECAM

BALANÇO ORÇAMENTÁRIO **Exercício: 2022** **Mês: 12**
ORÇAMENTO FISCAL E DA SEGURIDADE SOCIAL

RECEITAS ORÇAMENTÁRIAS	Previsão Inicial (a)	Previsão Atualizada (b)	Receitas Realizadas (c)	Saldo (d) =(c-b)
Receitas Correntes (I)	**205.000,00**	**205.000,00**	**1.123.434,96**	**918.434,96**
Receita Patrimonial	5.000,00	5.000,00	674.749,31	669.749,31
Outras Receitas Correntes	200.000,00	200.000,00	448.685,65	248.685,65
Receitas de Capital (II)				
SUBTOTAL DAS RECEITAS (III) = (I + II)	**205.000,00**	**205.000,00**	**1.123.434,96**	**918.434,96**
Operações de Crédito / Refinanciamento (IV)				
SUBTOTAL COM REFINANCIAMENTO (V) = (III+IV)	**205.000,00**	**205.000,00**	**1.123.434,96**	**918.434,96**
Déficit (VI)			153.173.015,83	
TOTAL (VII) = (V + VI)	**205.000,00**	**205.000,00**	**154.296.450,79**	**918.434,96**

Saldos de Exercícios Anteriores

DESPESAS ORÇAMENTÁRIAS	Dotação Inicial (e)	Dotação Atualizada (f)	Despesas Empenhadas (g)	Despesas Liquidadas (h)	Despesas Pagas (i)	Saldo da Dotação (j) = (f-g)
Despesas Correntes (VIII)	**157.157.000,00**	**155.347.000,00**	**150.811.121,29**	**141.619.515,41**	**138.035.781,38**	**4.535.878,71**
Pessoal e Encargos Sociais	135.265.655,00	129.555.655,00	126.953.893,17	126.953.893,17	123.749.405,71	2.601.761,83
Outras Despesas Correntes	21.891.345,00	25.791.345,00	23.857.228,12	14.665.622,24	14.286.375,67	1.934.116,88
Despesas de Capital (IX)	**2.000.000,00**	**3.810.000,00**	**3.485.329,50**	**305.226,30**	**283.981,90**	**324.670,50**
Investimentos	2.000.000,00	3.810.000,00	3.485.329,50	305.226,30	283.981,90	324.670,50
Reserva de Contingência (X)						
SUBTOTAL DAS DESPESAS (XI) = (VII + IX + X)	**159.157.000,00**	**159.157.000,00**	**154.296.450,79**	**141.924.741,71**	**138.319.763,28**	**4.860.549,21**
Amortização da Dívida/ Refinanciamento (XII)						
SUBTOTAL COM REFINANCIAMENTO (XII) = (XI + XII)	**159.157.000,00**	**159.157.000,00**	**154.296.450,79**	**141.924.741,71**	**138.319.763,28**	**4.860.549,21**
Superávit (XIII)						
TOTAL (XIV) = (XII + XIII)	**159.157.000,00**	**159.157.000,00**	**154.296.450,79**	**141.924.741,71**	**138.319.763,28**	**4.860.549,21**

Balanço elaborado conforme portaria STN

BARUERI, 31 de Dezembro de 2022

LUIZ ANTONIO RIBEIRO
SUPERINTENDENTE

NATALINO CALDANA
CRC - 1SP248721
CONTADOR

Augusto César Balan
RG: 27.874.435-7
SSP/SP
TESOURARIA

3.1 - FIEB - FUNDAÇÃO INSTITUTO DE EDUCAÇÃO DE BARUERI

Peça do processo/documento PMB 052123/2023, materializada por: R.D.C.O em 14/04/2023 15:54 CPF: 166.xxx.xxx-07

Data: 15/03/2023 16:14:14
Usuário: Urias Lopes / 412.***.***-04
(Página: 2 / 3)
Sistema CECAM

BALANÇO ORÇAMENTÁRIO **Exercício: 2022** **Mês: 12**
EXECUÇÃO DE RESTOS A PAGAR NÃO PROCESSADOS

	Inscritos Em Exercícios Anteriores (a)	Inscritos Em 31/12 do Exerc Anterior (b)	Liquidados (c)	Pagos (d)	Cancelados (e)	Saldo (f) = (a+b-d-e)
Despesas Correntes		**5.110.012,37**	**5.097.667,10**	**5.097.667,10**	**4.523,87**	**7.821,40**
Pessoal e Encargos Sociais		2.480.519,15	2.475.995,28	2.475.995,28	4.523,87	
Outras Despesas Correntes		2.629.493,22	2.621.671,82	2.621.671,82		7.821,40
Despesas de Capital		**11.450.119,80**	**11.450.119,80**	**11.450.119,80**		
Investimentos		11.450.119,80	11.450.119,80	11.450.119,80		
TOTAL		**16.560.132,17**	**16.547.786,90**	**16.547.786,90**	**4.523,87**	**7.821,40**

Balanço elaborado conforme portaria STN

BARUERI, 31 de Dezembro de 2022

LUIZ ANTONIO RIBEIRO
SUPERINTENDENTE

NATALINO CALDANA
CRC - 1SP248721
CONTADOR

Augusto César Balan
RG: 27.874.435-7
ACAUGAT
TESOURARIA

3.1 - FIEB - FUNDAÇÃO INSTITUTO DE EDUCAÇÃO DE BARUERI

Peça do processo/documento PMB 052123/2023, materializada por: R.D.C.O em 14/04/2023 15:54 CPF: 166.xxx.xxx-07

BALANÇO ORÇAMENTÁRIO **Exercício: 2022** **Mês: 12**
EXECUÇÃO DE RESTOS A PAGAR PROCESSADOS

	Inscritos Em Exercícios Anteriores (a)	Inscritos Em 31/12 do Exerc Anterior (b)	Pagos (c)	Cancelados (d)	Saldo (e) = (a+b-c-d)
Despesas Correntes		**2.024.555,14**	**2.024.555,14**		
Pessoal e Encargos Sociais		1.804.861,86	1.804.861,86		
Outras Despesas Correntes		219.693,28	219.693,28		
Despesas de Capital		**112.500,00**	**112.500,00**		
Investimentos		112.500,00	112.500,00		
TOTAL		**2.137.055,14**	**2.137.055,14**		

Balanço elaborado conforme portaria STN

BARUERI, 31 de Dezembro de 2022

LUIZ ANTONIO RIBEIRO
SUPERINTENDENTE

NATALINO CALDANA
CRC - 1SP248721
CONTADOR

Augusto César Balan
RG: 27.874.435-7
TESOURARIA

3.1 - FIEB - FUNDAÇÃO INSTITUTO DE EDUCAÇÃO DE BARUERI

Peça do processo/documento PMB 052123/2023, materializada por: R.D.C.O em 14/04/2023 15:54 CPF: 166.xxx.xxx-07

CAMARA MUNICIPAL DE BARUERI
SECRETARIA GERAL
SECRETARIA DE FINANÇAS E ORÇAMENTO

Data: 06/03/2023 10:30:16
Usuário: 218.803.458-97
Fausto Vecina
(Página: 1 / 3)
Sistema CECAM

BALANÇO ORÇAMENTÁRIO **Exercício: 2022** **Mês: 12**

ORÇAMENTO FISCAL E DA SEGURIDADE SOCIAL

RECEITAS ORÇAMENTÁRIAS	Previsão Inicial (a)	Previsão Atualizada (b)	Receitas Realizadas (c)	Saldo (d) =(c-b)
Receitas Correntes (I)				
Receitas de Capital (II)				
SUBTOTAL DAS RECEITAS (III) = (I + II)				
Operações de Crédito / Refinanciamento (IV)				
SUBTOTAL COM REFINANCIAMENTO (V) = (III+IV)				
Déficit (VI)			75.990.596,29	
TOTAL (VII) = (V + VI)			**75.990.596,29**	
Saldos de Exercícios Anteriores				

DESPESAS ORÇAMENTÁRIAS	Dotação Inicial (e)	Dotação Atualizada (f)	Despesas Empenhadas (g)	Despesas Liquidadas (h)	Despesas Pagas (i)	Saldo da Dotação (j) = (f-g)
Despesas Correntes (VIII)	**66.120.000,00**	**63.832.000,00**	**63.009.757,79**	**61.890.504,33**	**61.460.441,54**	**822.242,21**
Pessoal e Encargos Sociais	55.120.000,00	52.014.000,00	51.537.101,83	51.537.101,83	51.110.215,68	476.898,17
Outras Despesas Correntes	11.000.000,00	11.818.000,00	11.472.655,96	10.353.402,50	10.350.225,86	345.344,04
Despesas de Capital (IX)	**12.000.000,00**	**14.288.000,00**	**12.980.838,50**	**8.141.862,76**	**8.141.862,76**	**1.307.161,50**
Investimentos	12.000.000,00	14.288.000,00	12.980.838,50	8.141.862,76	8.141.862,76	1.307.161,50
Reserva de Contingência (X)						
SUBTOTAL DAS DESPESAS (XI) = (VII + IX + X)	**78.120.000,00**	**78.120.000,00**	**75.990.596,29**	**70.032.367,09**	**69.602.304,30**	**2.129.403,71**
Amortização da Dívida/ Refinanciamento (XII)						
SUBTOTAL COM REFINANCIAMENTO (XII) = (XI + XII)	**78.120.000,00**	**78.120.000,00**	**75.990.596,29**	**70.032.367,09**	**69.602.304,30**	**2.129.403,71**
Superávit (XIII)						
TOTAL (XIV) = (XII + XIII)	**78.120.000,00**	**78.120.000,00**	**75.990.596,29**	**70.032.367,09**	**69.602.304,30**	**2.129.403,71**

Balanço elaborado conforme portaria STN

BARUERI, 31 de Dezembro de 2022

ANTONIO FURLAN FILHO
PRESIDENTE

FAUSTO DO MONTE VECINA
CT CRC 1SP285574/O-2
CONTADOR

YURIE KIKKAWA
TESOUREIRA

2.1 - CÂMARA MUNICIPAL DE BARUERI

Peça do processo/documento PMB 052123/2023, materializada por: R.D.C.O em 14/04/2023 15:54 CPF: 166.xxx.xxx-07

CAMARA MUNICIPAL DE BARUERI
SECRETARIA GERAL
SECRETARIA DE FINANÇAS E ORÇAMENTO

Data: 06/03/2023 10:30:16
Usuário: 218.803.458-97
Fausto Vecina
(Página: 2 / 3)
Sistema CECAM

BALANÇO ORÇAMENTÁRIO **Exercício: 2022** **Mês: 12**

EXECUÇÃO DE RESTOS A PAGAR NÃO PROCESSADOS

	Inscritos Em Exercícios Anteriores (a)	Inscritos Em 31/12 do Exerc Anterior (b)	Liquidados (c)	Pagos (d)	Cancelados (e)	Saldo (f) = (a+b-d-e)
Despesas Correntes	**5.370,12**	**1.078.136,75**	**1.032.959,29**	**1.032.959,29**	**50.330,33**	**217,25**
Outras Despesas Correntes	5.370,12	1.078.136,75	1.032.959,29	1.032.959,29	50.330,33	217,25
Despesas de Capital		**13.839.974,79**	**11.708.186,57**	**11.708.186,57**	**2.131.788,22**	
Investimentos		13.839.974,79	11.708.186,57	11.708.186,57	2.131.788,22	
TOTAL	**5.370,12**	**14.918.111,54**	**12.741.145,86**	**12.741.145,86**	**2.182.118,55**	**217,25**

Balanço elaborado conforme portaria STN

BARUERI, 31 de Dezembro de 2022

ANTONIO FURLAN NETO
PRESIDENTE

FAUSTO DO MONTE VECINA
CT CRC 1SP285574/O-2
CONTADOR

YURIE KIKKAWA
TESOUREIRA

2.1 - CÂMARA MUNICIPAL DE BARUERI

Peça do processo/documento PMB 052123/2023, materializada por: R.D.C.C em 14/04/2023 15:54 CPF: 166.xxx.xxx-07

CAMARA MUNICIPAL DE BARUERI
SECRETARIA GERAL
SECRETARIA DE FINANÇAS E ORÇAMENTO

Data: 06/03/2023 10:30:16
Usuário: 218.803.458-97
Fausto Vecina
(Página: 3 / 3)
Sistema CECAM

BALANÇO ORÇAMENTÁRIO **Exercício: 2022** **Mês: 12**

EXECUÇÃO DE RESTOS A PAGAR PROCESSADOS

	Inscritos Em Exercícios Anteriores (a)	Inscritos Em 31/12 do Exerc Anterior (b)	Pagos (c)	Cancelados (d)	Saldo (e) = (a+b-c-d)
Despesas Correntes		3.588,87	3.588,87		
Outras Despesas Correntes		3.588,87	3.588,87		
Despesas de Capital					
TOTAL		3.588,87	3.588,87		

Balanço elaborado conforme portaria STN

BARUERI, 31 de Dezembro de 2022

ANTONIO CURCAN FILHO
PRESIDENTE

FAUSTO DO MONTE VECINA
CT CRC 1SP285574/O-2
CONTADOR

YURIE KIKKAWA
TESOUREIRA

2.1 - CÂMARA MUNICIPAL DE BARUERI

Peça do processo/documento PMB 052123/2023, materializada por: R.D.C.C em 14/04/2023 15:54 CPF: 166.xxx.xxx-07

BALANÇO ORÇAMENTÁRIO **Exercício: 2022** **Mês: 12**

ORÇAMENTO FISCAL E DA SEGURIDADE SOCIAL

RECEITAS ORÇAMENTÁRIAS	Previsão Inicial (a)	Previsão Atualizada (b)	Receitas Realizadas (c)	Saldo (d) =(c-b)
Receitas Correntes (I)	**330.119.000,00**	**330.119.000,00**	**479.120.427,04**	**149.001.427,04**
Receita de Contribuições	238.589.000,00	238.589.000,00	245.872.441,95	7.283.441,95
Receita Patrimonial	90.000.000,00	90.000.000,00	180.129.503,07	90.129.503,07
Outras Receitas Correntes	1.530.000,00	1.530.000,00	53.118.482,02	51.588.482,02
Receitas de Capital (II)				
SUBTOTAL DAS RECEITAS (III) = (I + II)	**330.119.000,00**	**330.119.000,00**	**479.120.427,04**	**149.001.427,04**
Operações de Crédito / Refinanciamento (IV)				
SUBTOTAL COM REFINANCIAMENTO (V) = (III+IV)	**330.119.000,00**	**330.119.000,00**	**479.120.427,04**	**149.001.427,04**
Déficit (VI)				
TOTAL (VII) = (V + VI)	**330.119.000,00**	**330.119.000,00**	**479.120.427,04**	**149.001.427,04**

Saldos de Exercícios Anteriores

DESPESAS ORÇAMENTÁRIAS	Dotação Inicial (e)	Dotação Atualizada (f)	Despesas Empenhadas (g)	Despesas Liquidadas (h)	Despesas Pagas (i)	Saldo da Dotação (j) = (f-g)
Despesas Correntes (VIII)	**176.710.000,00**	**187.560.000,00**	**185.366.142,69**	**185.156.413,37**	**185.078.271,23**	**2.193.857,31**
Pessoal e Encargos Sociais	170.110.000,00	180.810.000,00	179.700.751,14	179.700.751,14	179.678.977,86	1.109.248,86
Outras Despesas Correntes	6.600.000,00	6.750.000,00	5.665.391,55	5.455.662,23	5.399.293,37	1.084.608,45
Despesas de Capital (IX)	**250.000,00**	**100.000,00**	**37.413,56**	**37.413,56**	**37.413,56**	**62.586,44**
Investimentos	250.000,00	100.000,00	37.413,56	37.413,56	37.413,56	62.586,44
Reserva de Contingência (X)	**153.159.000,00**	**142.459.000,00**				**142.459.000,00**
SUBTOTAL DAS DESPESAS (XI) = (VII + IX + X)	**330.119.000,00**	**330.119.000,00**	**185.403.556,25**	**185.193.826,93**	**185.115.684,79**	**144.715.443,75**
Amortização da Dívida/ Refinanciamento (XII)						
SUBTOTAL COM REFINANCIAMENTO (XII) = (XI + XII)	**330.119.000,00**	**330.119.000,00**	**185.403.556,25**	**185.193.826,93**	**185.115.684,79**	**144.715.443,75**
Superávit (XIII)			293.716.870,79			
TOTAL (XIV) = (XII + XIII)	**330.119.000,00**	**330.119.000,00**	**479.120.427,04**	**185.193.826,93**	**185.115.684,79**	**144.715.443,75**

Balanço elaborado conforme portaria STN

BARUERI, 31 de Dezembro de 2022

WEBER SERAGINI	ÉRICK MARINHO DA SILVA	DOUGLAS OSCAR DE JESUS
PRESIDENTE	1RJ125114/O-6 ANALISTA PREVIDENCIÁRIO - CONTADOR	GESTOR DE FINANÇAS

54.1 - INST.DE PREV.SOCIAL DOS SERV.M.DE BARUERI - IPRESB
54.2 - PREVIDENCIÁRIO

Pág. 1 de 3 - Documento assinado digitalmente por DOUGLAS OSCAR DE JESUS e WEBER SERAGINI e ERICK MARINHO DA SILVA.
Para conferência, acesse o site https://solarbpm.barueri.sp.gov.br/atendimento/conferenciaDocumentos e informe o processo PMB 021883/2023 e o código 44LTRC65.

Peça do processo/documento PMB 052123/2023, materializada por: R.D.C.O em 14/04/2023 15:54 CPF: 166.xxx.xxx-07

BALANÇO ORÇAMENTÁRIO **Exercício: 2022** **Mês: 12**

EXECUÇÃO DE RESTOS A PAGAR NÃO PROCESSADOS

	Inscritos Em Exercícios Anteriores (a)	Inscritos Em 31/12 do Exerc Anterior (b)	Liquidados (c)	Pagos (d)	Cancelados (e)	Saldo (f) = (a+b-d-e)
Despesas Correntes	**50.987,08**	**155.845,52**	**153.398,96**	**153.398,96**	**32.605,05**	**20.828,59**
Outras Despesas Correntes	50.987,08	155.845,52	153.398,96	153.398,96	32.605,05	20.828,59
Despesas de Capital						
TOTAL	**50.987,08**	**155.845,52**	**153.398,96**	**153.398,96**	**32.605,05**	**20.828,59**

Balanço elaborado conforme portaria STN

BARUERI, 31 de Dezembro de 2022

WEBER SERAGINI	ÉRICK MARINHO DA SILVA	DOUGLAS OSCAR DE JESUS
PRESIDENTE	1RJ125114/O-6 ANALISTA PREVIDENCIÁRIO - CONTADOR	GESTOR DE FINANÇAS

54.1 - INST.DE PREV.SOCIAL DOS SERV.M.DE BARUERI - IPRESB
54.2 - PREVIDENCIÁRIO

Pág. 2 de 3 - Documento assinado digitalmente por DOUGLAS OSCAR DE JESUS e WEBER SERAGINI e ERICK MARINHO DA SILVA.
Para conferência, acesse o site https://solarbpm.barueri.sp.gov.br/atendimento/conferenciaDocumentos e informe o processo PMB 021883/2023 e o código A4LTRC65.

Peça do processo/documento PMB 052123/2023, materializada por: R.D.C.O em 14/04/2023 15:54 CPF: 166.xxx.xxx-07

BALANÇO ORÇAMENTÁRIO **Exercício: 2022** **Mês: 12**

EXECUÇÃO DE RESTOS A PAGAR PROCESSADOS

	Inscritos Em Exercícios Anteriores (a)	Inscritos Em 31/12 do Exerc Anterior (b)	Pagos (c)	Cancelados (d)	Saldo (e) = (a+b-c-d)
Despesas Correntes	**74.580,00**	**52.374,55**	**126.208,74**	**745,81**	
Pessoal e Encargos Sociais		21.467,20	21.467,20		
Outras Despesas Correntes	74.580,00	30.907,35	104.741,54	745,81	
Despesas de Capital					
TOTAL	**74.580,00**	**52.374,55**	**126.208,74**	**745,81**	

Balanço elaborado conforme portaria STN

BARUERI, 31 de Dezembro de 2022

WEBER SERAGINI	ÉRICK MARINHO DA SILVA	DOUGLAS OSCAR DE JESUS
	1RJ125114/O-6	
PRESIDENTE	ANALISTA PREVIDENCIÁRIO - CONTADOR	GESTOR DE FINANÇAS

54.1 - INST.DE PREV.SOCIAL DOS SERV.M.DE BARUERI - IPRESB
54.2 - PREVIDENCIÁRIO

Pág. 3 de 3 - Documento assinado digitalmente por DOUGLAS OSCAR DE JESUS e WEBER SERAGINI e ERICK MARINHO DA SILVA.
Para conferência, acesse o site https://solarbpm.barueri.sp.gov.br/atendimento/conferenciaDocumentos e informe o processo PMB 021883/2023 e o código A4LTRC65.

Peça do processo/documento PMB 052123/2023, materializada por: R.D.C.O em 14/04/2023 15:54 CPF: 166.xxx.xxx-07

Assinaturas do documento

"Anexo XII Balanço Orçamentário 2022"

Código para verificação: **A4LTRC65**

Este documento foi assinado digitalmente pelos seguintes signatários nas datas indicadas:

DOUGLAS OSCAR DE JESUS (CPF: 218.XXX.168-XX) em 23/02/2023 às 08:11:36 (GMT-03:00)
Emitido por: "SolarBPM", emitido em 14/10/2022 - 10:52:02 e válido até 14/10/2122 - 10:52:02.
(Assinatura do sistema)

WEBER SERAGINI (CPF: 632.XXX.808-XX) em 22/02/2023 às 16:49:46 (GMT-03:00)
Emitido por: "AC SERASA RFB v5", emitido em 19/05/2022 - 14:58:00 e válido até 19/05/2023 - 14:58:00.
(Assinatura ICP-Brasil)

ERICK MARINHO DA SILVA (CPF: 076.XXX.957-XX) em 22/02/2023 às 16:11:45 (GMT-03:00)
Emitido por: "AC SERASA RFB v5", emitido em 15/08/2022 - 13:43:00 e válido até 15/08/2023 - 13:42:59.
(Assinatura ICP-Brasil)

Para verificar a autenticidade desta cópia, acesse o link https://solarbpm.barueri.sp.gov.br/atendimento/conferenciaDocumentos e informe o processo **PMB 021883/2023** e o código **A4LTRC65** ou aponte a câmera para o QR Code presente nesta página para realizar a conferência.

Esta página foi gerada automaticamente pelo sistema para detalhamento das assinaturas e não é contabilizada na numeração de páginas de processo.

BALANÇO ORÇAMENTÁRIO Exercício: 2022 Mês: 12
ORÇAMENTO FISCAL E DA SEGURIDADE SOCIAL

RECEITAS ORÇAMENTÁRIAS	Previsão Inicial (a)	Previsão Atualizada (b)	Receitas Realizadas (c)	Saldo (d) =(c-b)
Receitas Correntes (I)	**3.879.688.000,00**	**4.556.875.000,00**	**4.726.504.764,57**	**169.629.764,57**
Receita Tributária	2.128.017.000,00	2.448.306.500,00	2.455.028.041,29	6.721.541,29
Receita de Contribuições	238.589.000,00	238.589.000,00	245.872.441,95	7.283.441,95
Receita Patrimonial	104.998.000,00	143.978.000,00	256.587.469,87	112.609.469,87
Receita de Serviços	3.000,00	3.000,00	3.858,34	858,34
Transferências Correntes	1.389.170.000,00	1.688.300.500,00	1.672.776.085,26	-15.524.414,74
Outras Receitas Correntes	18.911.000,00	37.698.000,00	96.236.867,86	58.538.867,86
Receitas de Capital (II)	**21.712.000,00**	**39.799.000,00**	**34.855.498,97**	**-4.943.501,03**
Alienação de Bens	205.000,00	205.000,00	270.226,86	65.226,86
Transferências de Capital	21.507.000,00	39.594.000,00	34.585.272,11	-5.008.727,89
SUBTOTAL DAS RECEITAS (III) = (I + II)	**3.901.400.000,00**	**4.596.674.000,00**	**4.761.360.263,54**	**164.686.263,54**
Operações de Crédito / Refinanciamento (IV)				
SUBTOTAL COM REFINANCIAMENTO (V) = (III+IV)	**3.901.400.000,00**	**4.596.674.000,00**	**4.761.360.263,54**	**164.686.263,54**
Déficit (VI)				
TOTAL (VII) = (V + VI)	**3.901.400.000,00**	**4.596.674.000,00**	**4.761.360.263,54**	**164.686.263,54**
Saldos de Exercícios Anteriores				
Superávit Financeiro		305.399.630,22	305.399.630,22	

DESPESAS ORÇAMENTÁRIAS	Dotação Inicial (e)	Dotação Atualizada (f)	Despesas Empenhadas (g)	Despesas Liquidadas (h)	Despesas Pagas (i)	Saldo da Dotação (j) = (f-g)
Despesas Correntes (VIII)	**3.246.388.000,00**	**3.781.559.630,22**	**3.688.711.287,03**	**3.499.232.670,57**	**3.480.141.481,96**	**92.848.343,19**
Pessoal e Encargos Sociais	1.483.194.655,00	1.604.809.685,22	1.571.872.996,24	1.553.566.989,75	1.536.782.156,23	32.936.688,98
Juros e Encargos da Dívida	3.468.000,00	3.573.000,00	3.188.418,35	3.188.418,35	3.188.418,35	384.581,65
Outras Despesas Correntes	1.759.725.345,00	2.173.176.945,00	2.113.649.872,44	1.942.477.262,47	1.940.170.907,38	59.527.072,56
Despesas de Capital (IX)	**500.853.000,00**	**978.055.000,00**	**965.147.222,17**	**866.867.486,72**	**866.786.077,00**	**12.907.777,83**
Investimentos	490.557.000,00	967.388.000,00	954.496.961,49	856.217.226,04	856.135.816,32	12.891.038,51
Amortização da Dívida	10.296.000,00	10.667.000,00	10.650.260,68	10.650.260,68	10.650.260,68	16.739,32
Reserva de Contingência (X)	**154.159.000,00**	**142.459.000,00**				**142.459.000,00**
SUBTOTAL DAS DESPESAS (XI) = (VII + IX + X)	**3.901.400.000,00**	**4.902.073.630,22**	**4.653.858.509,20**	**4.366.100.157,29**	**4.346.927.558,96**	**248.215.121,02**
Amortização da Dívida/ Refinanciamento (XII)						
SUBTOTAL COM REFINANCIAMENTO (XII) = (XI + XII)	**3.901.400.000,00**	**4.902.073.630,22**	**4.653.858.509,20**	**4.366.100.157,29**	**4.346.927.558,96**	**248.215.121,02**
Superávit (XIII)			107.501.754,34			
TOTAL (XIV) = (XII + XIII)	**3.901.400.000,00**	**4.902.073.630,22**	**4.761.360.263,54**	**4.366.100.157,29**	**4.346.927.558,96**	**248.215.121,02**

Balanço elaborado conforme portaria STN

BARUERI, 31 de Dezembro de 2022

CLAUDEMIR PALMA DA SILVA CRC/SP 315757/0-0 Contador	SIMONE C. LIRA ALENCAR CRC/SP 177.851/O-7 C.Téc. Plan.e Con.de Orçamento	GUSTAVO CESAR Secretário de Finanças

1.1 - PREFEITURA MUNICIPAL DE BARUERI
1.2 - FUNDEB
1.3 - SAÚDE
1.4 - ASSISTÊNCIA SOCIAL
1.5 - FUNDO CRIANÇA/ADOLESCENTE
1.6 - FUNDO SOCIAL SOLIDARIEDADE
1.7 - FUNDO MUN.SEG.E EDUC.TRÂNSITO
1.11 - ENSINO
1.12 - FUNDO MUNICIPAL DE SAUDE
1.13 - FUNDO MUNICIPAL DE HABITAÇÃO - FUMDHAB
1.14 - FUNDO MUNICIPAL DA MULHER
1.15 - FUNDO MUN.DE DESEN.SUST.PROTEÇÃO DE BIOD.BARUERI - FUNDESB
1.16 - FUNDO MUNICIPAL DO IDOSO
1.17 - FUNDO MUNICIPAL DE ASSISTÊNCIA SOCIAL
1.18 - FUNDO MUNICIPAL DE CULTURA
2.1 - CÂMARA MUNICIPAL DE BARUERI
3.1 - FIEB - FUNDAÇÃO INSTITUTO DE EDUCAÇÃO DE BARUERI
3.2 - FUNDEB
54.1 - INSTITUTO DE PREV. SOCIAL DOS SERV. DE BARUER

Peça do processo/documento PMB 052123/2023, materializada por: R.D.C.C em 14/04/2023 15:54 CPF: 166.xxx.xxx-07

BALANÇO ORÇAMENTÁRIO **Exercício: 2022** **Mês: 12**
EXECUÇÃO DE RESTOS A PAGAR NÃO PROCESSADOS

	Inscritos Em Exercícios Anteriores (a)	Inscritos Em 31/12 do Exerc Anterior (b)	Liquidados (c)	Pagos (d)	Cancelados (e)	Saldo (f) = (a+b-d-e)
Despesas Correntes	**2.480.434,47**	**132.128.954,87**	**124.897.971,87**	**124.897.971,87**	**9.635.230,15**	**76.187,32**
Pessoal e Encargos Sociais	504,75	9.320.421,57	9.290.672,66	9.290.672,66	30.253,66	
Outras Despesas Correntes	2.479.929,72	122.808.533,30	115.607.299,21	115.607.299,21	9.604.976,49	76.187,32
Despesas de Capital	**244.895,00**	**154.090.722,82**	**150.446.105,83**	**150.446.105,83**	**3.222.574,17**	**666.937,82**
Investimentos	244.895,00	154.090.722,82	150.446.105,83	150.446.105,83	3.222.574,17	666.937,82
TOTAL	**2.725.329,47**	**286.219.677,69**	**275.344.077,70**	**275.344.077,70**	**12.857.804,32**	**743.125,14**

Balanço elaborado conforme portaria STN

BARUERI, 31 de Dezembro de 2022

CLAUDEMIR PALMA DA SILVA CRC/SP 315757/0-0 Contador	SIMONE C. LIRA ALENCAR CRC/SP 177.851/O-7 C.Téc. Plan.e Con.de Orçamento	GUSTAVO CESAR Secretário de Finanças

1.1 - PREFEITURA MUNICIPAL DE BARUERI
1.2 - FUNDEB
1.3 - SAÚDE
1.4 - ASSISTÊNCIA SOCIAL
1.5 - FUNDO CRIANÇA/ADOLESCENTE
1.6 - FUNDO SOCIAL SOLIDARIEDADE
1.7 - FUNDO MUN.SEG.E EDUC.TRÂNSITO
1.11 - ENSINO
1.12 - FUNDO MUNICIPAL DE SAUDE
1.13 - FUNDO MUNICIPAL DE HABITAÇÃO - FUMDHAB
1.14 - FUNDO MUNICIPAL DA MULHER
1.15 - FUNDO MUN.DE DESEN.SUST.PROTEÇÃO DE BIOD.BARUERI - FUNDESB
1.16 - FUNDO MUNICIPAL DO IDOSO
1.17 - FUNDO MUNICIPAL DE ASSISTÊNCIA SOCIAL
1.18 - FUNDO MUNICIPAL DE CULTURA
2.1 - CÂMARA MUNICIPAL DE BARUERI
3.1 - FIEB - FUNDAÇÃO INSTITUTO DE EDUCAÇÃO DE BARUERI
3.2 - FUNDEB
54.1 - INSTITUTO DE PREV. SOCIAL DOS SERV. DE BARUER

Peça do processo/documento PMB 052123/2023, materializada por: R.D.C.C em 14/04/2023 15:54 CPF: 166.xxx.xxx-07

BALANÇO ORÇAMENTÁRIO **Exercício: 2022** **Mês: 12**
EXECUÇÃO DE RESTOS A PAGAR PROCESSADOS

	Inscritos Em Exercícios Anteriores (a)	Inscritos Em 31/12 do Exerc Anterior (b)	Pagos (c)	Cancelados (d)	Saldo (e) = (a+b-c-d)
Despesas Correntes	**78.829,32**	**29.433.273,90**	**29.500.542,23**	**745,81**	**10.815,18**
Pessoal e Encargos Sociais	4.209,79	27.211.612,03	27.205.006,64		10.815,18
Outras Despesas Correntes	74.619,53	2.221.661,87	2.295.535,59	745,81	
Despesas de Capital		**1.461.301,00**	**1.461.301,00**		
Investimentos		1.461.301,00	1.461.301,00		
TOTAL	**78.829,32**	**30.894.574,90**	**30.961.843,23**	**745,81**	**10.815,18**

Balanço elaborado conforme portaria STN

BARUERI, 31 de Dezembro de 2022

CLAUDEMIR PALMA DA SILVA CRC/SP 315757/0-0 Contador	SIMONE C. LIRA ALENCAR CRC/SP 177.851/O-7 C.Téc. Plan.e Con.de Orçamento	GUSTAVO CESAR Secretário de Finanças

1.1 - PREFEITURA MUNICIPAL DE BARUERI
1.2 - FUNDEB
1.3 - SAÚDE
1.4 - ASSISTÊNCIA SOCIAL
1.5 - FUNDO CRIANÇA/ADOLESCENTE
1.6 - FUNDO SOCIAL SOLIDARIEDADE
1.7 - FUNDO MUN.SEG.E EDUC.TRÂNSITO
1.11 - ENSINO
1.12 - FUNDO MUNICIPAL DE SAUDE
1.13 - FUNDO MUNICIPAL DE HABITAÇÃO - FUMDHAB
1.14 - FUNDO MUNICIPAL DA MULHER
1.15 - FUNDO MUN.DE DESEN.SUST.PROTEÇÃO DE BIOD.BARUERI - FUNDESB
1.16 - FUNDO MUNICIPAL DO IDOSO
1.17 - FUNDO MUNICIPAL DE ASSISTÊNCIA SOCIAL
1.18 - FUNDO MUNICIPAL DE CULTURA
2.1 - CÂMARA MUNICIPAL DE BARUERI
3.1 - FIEB - FUNDAÇÃO INSTITUTO DE EDUCAÇÃO DE BARUERI
3.2 - FUNDEB
54.1 - INSTITUTO DE PREV. SOCIAL DOS SERV. DE BARUER

Peça do processo/documento PMB 052123/2023, materializada por: R.D.C.C em 14/04/2023 15:54 CPF: 166.xxx.xxx-07

BALANÇO FINANCEIRO **Exercício: 2022** **Mês: 12**

INGRESSOS

	Exercício Atual	Exercício Anterior
Receita Orçamentária (I)	**4.281.116.401,54**	**3.682.430.062,63**
Ordinária	**3.529.097.933,92**	**3.001.553.700,47**
Vinculada	**752.018.467,62**	**680.876.362,16**
Recursos Vinculados à Educação	550.869.387,27	475.783.687,69
Recursos Vinculados à Saúde	165.996.845,25	189.138.276,13
Recursos Vinculados à Assistência Social	7.006.467,95	6.814.802,98
Recursos Vinculados ao Trânsito	23.417.568,80	9.014.848,69
Outras Destinações de Recursos Vinculadas	4.728.198,35	124.746,67
Transferências Financeiras Recebidas (II)	**4.311.522,26**	**804.851,79**
Transferências Recebidas para a Execução Orçamentária	2.129.403,71	757.397,42
Transferências Recebidas Independentes de Execução Orçamentária	2.182.118,55	47.454,37
Recebimentos Extraorçamentários (III)	**530.053.694,65**	**476.427.880,34**
Inscrição de Restos a Pagar Não Processados	269.218.684,31	254.585.588,46
Inscrição de Restos a Pagar Processados	15.059.414,97	28.701.556,34
Depósitos Restituíveis e Valores Vinculados	245.775.595,37	193.140.735,54
Saldo do Exercício Anterior (IV)	**617.984.709,76**	**376.059.685,31**
Caixa e Equivalentes de Caixa	617.984.709,76	376.059.685,31
TOTAL (V) = (I + II + III + IV)	**5.433.466.328,21**	**4.535.722.480,07**

DISPÊNDIOS

	Exercício Atual	Exercício Anterior
Despesa Orçamentária (VI)	**4.238.167.905,87**	**3.337.762.542,45**
Ordinária	1.427.140.522,35	1.082.350.415,54
Vinculada	2.811.027.383,52	2.255.412.126,91
Recursos Vinculados à Educação	1.313.908.718,56	987.701.819,31
Recursos Vinculados à Saúde	1.204.989.830,64	1.045.048.779,63
Recursos Vinculados à Assistência Social	246.614.676,45	184.067.962,54
Recursos Vinculados ao Trânsito	39.838.457,89	32.721.292,53
Outras Destinações de Recursos Vinculadas	5.675.699,98	5.872.272,90
Transferências Financeiras Concedidas (VII)	**232.222.173,03**	**215.818.965,19**
Transferências Concedidas para a Execução Orçamentária	232.222.173,03	215.818.965,19
Pagamentos Extraorçamentários (VIII)	**518.736.253,08**	**364.156.262,67**
Pagamentos de Restos a Pagar Não Processados	245.901.745,98	139.671.457,23
Pagamentos de Restos a Pagar Processados	28.694.990,48	33.168.402,53
Depósitos Restituíveis e Valores Vinculados	244.139.516,62	191.316.402,91
Saldo para o Exercício Seguinte (IX)	**444.339.996,23**	**617.984.709,76**
Caixa e Equivalentes de Caixa	444.339.996,23	617.984.709,76
TOTAL (X) = (VI + VII + VIII + IX)	**5.433.466.328,21**	**4.535.722.480,07**

Balanço elaborado conforme portaria STN

BARUERI, 31 de Dezembro de 2022

CLAUDEMIR PALMA DA SILVA CRC/SP 315757/0-0 Contador	SIMONE C. LIRA ALENCAR CRC/SP 177.851/O-7 C.Téc. Plan.e Con.de Orçamento	GUSTAVO CESAR Secretário de Finanças

1.1 - PREFEITURA MUNICIPAL DE BARUERI
1.2 - FUNDEB
1.3 - SAÚDE
1.4 - ASSISTÊNCIA SOCIAL
1.5 - FUNDO CRIANÇA/ADOLESCENTE
1.6 - FUNDO SOCIAL SOLIDARIEDADE
1.7 - FUNDO MUN.SEG.E EDUC.TRÂNSITO
1.11 - ENSINO
1.12 - FUNDO MUNICIPAL DE SAUDE
1.13 - FUNDO MUNICIPAL DE HABITAÇÃO - FUMDHAB
1.14 - FUNDO MUNICIPAL DA MULHER
1.15 - FUNDO MUN.DE DESEN.SUST.PROTEÇÃO DE BIOD.BARUERI - FUNDESB
1.16 - FUNDO MUNICIPAL DO IDOSO
1.17 - FUNDO MUNICIPAL DE ASSISTÊNCIA SOCIAL
1.18 - FUNDO MUNICIPAL DE CULTURA

Peça do processo/documento PMB 052123/2023, materializada por: R.D.C.C em 14/04/2023 15:54 CPF: 166.xxx.xxx-07

BALANÇO FINANCEIRO Exercício: 2022 Mês: 12

INGRESSOS	Exercício Atual	Exercício Anterior
Receita Orçamentária (I)	**1.123.434,96**	**436.394,24**
Ordinária	**1.123.434,96**	**436.394,24**
Transferências Financeiras Recebidas (II)	**154.102.173,03**	**140.818.965,19**
Transferências Recebidas para a Execução Orçamentária	154.102.173,03	140.818.965,19
Recebimentos Extraorçamentários (III)	**55.098.111,83**	**50.654.321,39**
Inscrição de Restos a Pagar Não Processados	12.371.709,08	16.560.132,17
Inscrição de Restos a Pagar Processados	3.604.978,43	2.137.055,14
Depósitos Restituíveis e Valores Vinculados	39.121.424,32	31.957.134,08
Saldo do Exercício Anterior (IV)	**22.067.396,60**	**9.214.341,74**
Caixa e Equivalentes de Caixa	22.067.396,60	9.214.341,74
TOTAL (V) = (I + II + III + IV)	**232.391.116,42**	**201.124.022,56**

DISPÊNDIOS	Exercício Atual	Exercício Anterior
Despesa Orçamentária (VI)	**154.296.450,79**	**140.984.728,57**
Ordinária	91.000,00	
Vinculada	154.205.450,79	140.984.728,57
Recursos Vinculados à Educação	154.205.450,79	140.984.728,57
Transferências Financeiras Concedidas (VII)		
Pagamentos Extraorçamentários (VIII)	**57.525.751,63**	**38.071.897,39**
Pagamentos de Restos a Pagar Não Processados	16.547.786,90	4.538.936,00
Pagamentos de Restos a Pagar Processados	2.137.055,14	1.529.282,41
Depósitos Restituíveis e Valores Vinculados	38.840.909,59	32.003.678,98
Saldo para o Exercício Seguinte (IX)	**20.568.914,00**	**22.067.396,60**
Caixa e Equivalentes de Caixa	20.568.914,00	22.067.396,60
TOTAL (X) = (VI + VII + VIII + IX)	**232.391.116,42**	**201.124.022,56**

Balanço elaborado conforme portaria STN

BARUERI, 31 de Dezembro de 2022

LUIZ ANTONIO RIBEIRO
SUPERINTENDENTE

NATALINO CALDANA
CRC - 1SP248721
CONTADOR

Augusto César Balan
RG: 27.874.435-7
UGAF
TESOURARIA

3.1 - FIEB - FUNDAÇÃO INSTITUTO DE EDUCAÇÃO DE BARUERI

Peça do processo/documento PMB 052123/2023, materializada por: R.D.C.O em 14/04/2023 15:54 CPF: 166.xxx.xxx-07

CAMARA MUNICIPAL DE BARUERI
SECRETARIA GERAL
SECRETARIA DE FINANÇAS E ORÇAMENTO

Data: 06/03/2023 10:31:39
Usuário: 218.803.458-97
Fausto Vecina
(Página: 1 / 1)
Sistema CECAM

BALANÇO FINANCEIRO — Exercício: 2022 — Mês: 12

INGRESSOS	Exercício Atual	Exercício Anterior
Receita Orçamentária (I)		
Transferências Financeiras Recebidas (II)	**78.120.000,00**	
Transferências Recebidas para a Execução Orçamentária	78.120.000,00	
Recebimentos Extraorçamentários (III)	**21.784.636,61**	
Inscrição de Restos a Pagar Não Processados	5.958.229,20	
Inscrição de Restos a Pagar Processados	430.062,79	
Depósitos Restituíveis e Valores Vinculados	13.064.081,30	
Outros Ingressos Extraorçamentários	2.332.263,32	
Saldo do Exercício Anterior (IV)	**14.927.070,53**	
Caixa e Equivalentes de Caixa	14.927.070,53	
TOTAL (V) = (I + II + III + IV)	**114.831.707,14**	

DISPÊNDIOS	Exercício Atual	Exercício Anterior
Despesa Orçamentária (VI)	**75.990.596,29**	
Ordinária	75.990.596,29	
Transferências Financeiras Concedidas (VII)	**4.311.522,26**	
Transferências Concedidas Independentes de Execução Orçamentária	4.311.522,26	
Pagamentos Extraorçamentários (VIII)	**27.995.991,13**	
Pagamentos de Restos a Pagar Não Processados	12.741.145,86	
Pagamentos de Restos a Pagar Processados	3.588,87	
Depósitos Restituíveis e Valores Vinculados	12.915.752,08	
Outros Egressos Extraorçamentários	2.335.504,32	
Saldo para o Exercício Seguinte (IX)	**6.533.597,46**	
Caixa e Equivalentes de Caixa	6.533.597,46	
TOTAL (X) = (VI + VII + VIII + IX)	**114.831.707,14**	

Balanço elaborado conforme portaria STN

BARUERI, 31 de Dezembro de 2022

ANTONIO FORLAN FILHO
PRESIDENTE

FAUSTO DO MONTE VECINA
CT CRC 1SP285574/O-2
CONTADOR

YURIE KIKKAWA
TESOUREIRA

2.1 - CÂMARA MUNICIPAL DE BARUERI

Peça do processo/documento PMB 052123/2023, materializada por: R.D.C.O em 14/04/2023 15:54 CPF: 166.xxx.xxx-07

Data: 22/02/2023 15:32:32
Usuário: 076.124.957-59
Erick Silva
(Página: 1 / 1)
Sistema CECAM

BALANÇO FINANCEIRO **Exercício: 2022** **Mês: 12**

INGRESSOS	Exercício Atual	Exercício Anterior
Receita Orçamentária (I)	**479.120.427,04**	**449.201.387,52**
Ordinária	**3.206.833,79**	**374.944,58**
Vinculada	**475.913.593,25**	**448.826.442,94**
Recursos Vinculados à Previdência Social – RPPS	475.913.593,25	448.826.442,94
Transferências Financeiras Recebidas (II)	**45.586.930,84**	**18.604.210,68**
Transferências Recebidas Independentes de Execução Orçamentária	45.586.930,84	18.604.210,68
Recebimentos Extraorçamentários (III)	**34.119.358,80**	**23.506.720,96**
Inscrição de Restos a Pagar Não Processados	209.729,32	155.845,50
Inscrição de Restos a Pagar Processados	78.142,14	52.374,51
Depósitos Restituíveis e Valores Vinculados	33.831.487,34	23.298.500,95
Saldo do Exercício Anterior (IV)	**2.403.914.374,57**	**2.136.040.517,36**
Caixa e Equivalentes de Caixa	10.432,62	10.384,54
Investimentos e Aplicações Temporárias a Curto Prazo	2.403.903.941,95	2.136.030.132,82
TOTAL (V) = (I + II + III + IV)	**2.962.741.091,25**	**2.627.352.836,52**

DISPÊNDIOS	Exercício Atual	Exercício Anterior
Despesa Orçamentária (VI)	**185.403.556,25**	**137.400.785,68**
Ordinária	9.751.508,71	9.951.777,41
Vinculada	175.652.047,54	127.449.008,27
Recursos Vinculados à Previdência Social – RPPS	175.652.047,54	127.449.015,16
Transferências Financeiras Concedidas (VII)	**45.586.930,84**	**18.604.210,68**
Transferências Concedidas Independentes de Execução Orçamentária	45.586.930,84	18.604.210,68
Pagamentos Extraorçamentários (VIII)	**33.951.755,51**	**67.433.466,02**
Pagamentos de Restos a Pagar Não Processados	153.398,96	791.467,00
Pagamentos de Restos a Pagar Processados	126.208,74	35.084,86
Depósitos Restituíveis e Valores Vinculados	33.638.771,40	23.297.424,41
Perdas do RPPS	33.376,41	43.309.549,75
Saldo para o Exercício Seguinte (IX)	**2.697.798.848,65**	**2.403.914.374,57**
Caixa e Equivalentes de Caixa	10.820,92	10.432,62
Investimentos e Aplicações Temporárias a Curto Prazo	2.697.788.027,73	2.403.903.941,95
TOTAL (X) = (VI + VII + VIII + IX)	**2.962.741.091,25**	**2.627.352.836,52**

Balanço elaborado conforme portaria STN

BARUERI, 31 de Dezembro de 2022

WEBER SERAGINI	ÉRICK MARINHO DA SILVA	DOUGLAS OSCAR DE JESUS
PRESIDENTE	1RJ125114/O-6 ANALISTA PREVIDENCIÁRIO - CONTADOR	GESTOR DE FINANÇAS

54.1 - INST.DE PREV.SOCIAL DOS SERV.M.DE BARUERI - IPRESB
54.2 - PREVIDENCIÁRIO

Pág. 1 de 1 - Documento assinado digitalmente por DOUGLAS OSCAR DE JESUS e WEBER SERAGINI, MARINHO DA SILVA
Para conferência, acesse o site https://solarbpm.barueri.sp.gov.br/atendimento/conferenciaDocumentos e informe o processo PMB 052123/2023 e o código 513XOK1W.

Peça do processo/documento PMB 052123/2023, materializada por: R.D.C. em 14/04/2023 15:54 CPF: 166.xxx.xxx-07

Assinaturas do documento

"Anexo XIII Balanço Financeiro 2022"

Código para verificação: **S13XOK1W**

Este documento foi assinado digitalmente pelos seguintes signatários nas datas indicadas:

DOUGLAS OSCAR DE JESUS (CPF: 218.XXX.168-XX) em 23/02/2023 às 08:11:36 (GMT-03:00)
Emitido por: "SolarBPM", emitido em 14/10/2022 - 10:52:02 e válido até 14/10/2122 - 10:52:02.
(Assinatura do sistema)

WEBER SERAGINI (CPF: 632.XXX.808-XX) em 22/02/2023 às 16:49:46 (GMT-03:00)
Emitido por: "AC SERASA RFB v5", emitido em 19/05/2022 - 14:58:00 e válido até 19/05/2023 - 14:58:00.
(Assinatura ICP-Brasil)

ERICK MARINHO DA SILVA (CPF: 076.XXX.957-XX) em 22/02/2023 às 16:11:45 (GMT-03:00)
Emitido por: "AC SERASA RFB v5", emitido em 15/08/2022 - 13:43:00 e válido até 15/08/2023 - 13:42:59.
(Assinatura ICP-Brasil)

Para verificar a autenticidade desta cópia, acesse o link https://solarbpm.barueri.sp.gov.br/atendimento/conferenciaDocumentos e informe o processo **PMB 021883/2023** e o código **S13XOK1W** ou aponte a câmera para o QR Code presente nesta página para realizar a conferência.

Esta página foi gerada automaticamente pelo sistema para detalhamento das assinaturas e não é contabilizada na numeração de páginas de processo.

Peça do processo/documento PMB 052123/2023, materializada por: R.D.C.C em 14/04/2023 15:54 CPF: 166.xxx.xxx-07

BALANÇO FINANCEIRO **Exercício: 2022** **Mês: 12**

INGRESSOS	**Exercício Atual**	**Exercício Anterior**
Receita Orçamentária (I)	**4.761.360.263,54**	**4.132.067.844,39**
Ordinária	**3.533.428.202,67**	**3.002.365.039,29**
Vinculada	**1.227.932.060,87**	**1.129.702.805,10**
Recursos Vinculados à Educação	550.869.387,27	475.783.687,69
Recursos Vinculados à Saúde	165.996.845,25	189.138.276,13
Recursos Vinculados à Previdência Social – RPPS	475.913.593,25	448.826.442,94
Recursos Vinculados à Assistência Social	7.006.467,95	6.814.802,98
Recursos Vinculados ao Trânsito	23.417.568,80	9.014.848,69
Outras Destinações de Recursos Vinculadas	4.728.198,35	124.746,67
Transferências Financeiras Recebidas (II)	**282.120.626,13**	**235.228.027,66**
Transferências Recebidas para a Execução Orçamentária	234.351.576,74	216.576.362,61
Transferências Recebidas Independentes de Execução Orçamentária	47.769.049,39	18.651.665,05
Recebimentos Extraorçamentários (III)	**641.055.801,89**	**577.696.840,86**
Inscrição de Restos a Pagar Não Processados	287.758.351,91	286.219.677,69
Inscrição de Restos a Pagar Processados	19.172.598,33	30.894.574,90
Depósitos Restituíveis e Valores Vinculados	331.792.588,33	258.669.661,00
Outros Ingressos Extraorçamentários	2.332.263,32	1.912.927,27
Saldo do Exercício Anterior (IV)	**3.058.893.551,46**	**2.526.024.832,70**
Caixa e Equivalentes de Caixa	654.989.609,51	389.994.699,88
Investimentos e Aplicações Temporárias a Curto Prazo	2.403.903.941,95	2.136.030.132,82
TOTAL (V) = (I + II + III + IV)	**8.743.430.243,02**	**7.471.017.545,61**

DISPÊNDIOS	**Exercício Atual**	**Exercício Anterior**
Despesa Orçamentária (VI)	**4.653.858.509,20**	**3.690.704.586,75**
Ordinária	1.512.973.627,35	1.166.858.716,09
Vinculada	3.140.884.881,85	2.523.845.870,66
Recursos Vinculados à Educação	1.468.114.169,35	1.128.686.547,88
Recursos Vinculados à Saúde	1.204.989.830,64	1.045.048.779,63
Recursos Vinculados à Previdência Social – RPPS	175.652.047,54	127.449.015,18
Recursos Vinculados à Assistência Social	246.614.676,45	184.067.962,54
Recursos Vinculados ao Trânsito	39.838.457,89	32.721.292,53
Outras Destinações de Recursos Vinculadas	5.675.699,98	5.872.272,90
Transferências Financeiras Concedidas (VII)	**282.120.626,13**	**235.228.027,66**
Transferências Concedidas para a Execução Orçamentária	232.222.173,03	216.180.347,06
Transferências Concedidas Independentes de Execução Orçamentária	49.898.453,10	19.047.680,60
Pagamentos Extraorçamentários (VIII)	**638.209.751,35**	**486.191.379,74**
Pagamentos de Restos a Pagar Não Processados	275.344.077,70	148.434.068,86
Pagamentos de Restos a Pagar Processados	30.961.843,23	35.644.032,56
Depósitos Restituíveis e Valores Vinculados	329.534.949,69	256.890.801,82
Outros Egressos Extraorçamentários	2.335.504,32	1.912.927,27
Perdas do RPPS	33.376,41	43.309.549,23
Saldo para o Exercício Seguinte (IX)	**3.169.241.356,34**	**3.058.893.551,46**
Caixa e Equivalentes de Caixa	471.453.328,61	654.989.609,51
Investimentos e Aplicações Temporárias a Curto Prazo	2.697.788.027,73	2.403.903.941,95
TOTAL (X) = (VI + VII + VIII + IX)	**8.743.430.243,02**	**7.471.017.545,61**

Balanço elaborado conforme portaria STN

BARUERI, 31 de Dezembro de 2022

CLAUDEMIR PALMA DA SILVA CRC/SP 315757/0-0 Contador	SIMONE C. LIRA ALENCAR CRC/SP 177.851/O-7 C.Téc. Plan.e Con.de Orçamento	GUSTAVO CESAR Secretário de Finanças

1.1 - PREFEITURA MUNICIPAL DE BARUERI
1.2 - FUNDEB
1.3 - SAÚDE
1.4 - ASSISTÊNCIA SOCIAL
1.5 - FUNDO CRIANÇA/ADOLESCENTE
1.6 - FUNDO SOCIAL SOLIDARIEDADE
1.7 - FUNDO MUN.SEG.E EDUC.TRÂNSITO
1.11 - ENSINO
1.12 - FUNDO MUNICIPAL DE SAUDE
1.13 - FUNDO MUNICIPAL DE HABITAÇÃO - FUMDHAB
1.14 - FUNDO MUNICIPAL DA MULHER
1.15 - FUNDO MUN.DE DESEN.SUST.PROTEÇÃO DE BIOD.BARUERI - FUNDESB
1.16 - FUNDO MUNICIPAL DO IDOSO
1.17 - FUNDO MUNICIPAL DE ASSISTÊNCIA SOCIAL
1.18 - FUNDO MUNICIPAL DE CULTURA

Peça do processo/documento PMB 052123/2023, materializada por: R.D.C.C em 14/04/2023 15:54 CPF: 166.xxx.xxx-07

2.1 - CÂMARA MUNICIPAL DE BARUERI
3.1 - FIEB - FUNDAÇÃO INSTITUTO DE EDUCAÇÃO DE BARUERI
3.2 - FUNDEB
54.1 - INSTITUTO DE PREV. SOCIAL DOS SERV. DE BARUER

Peça do processo/documento PMB 052123/2023, materializada por: R.D.C.C em 14/04/2023 15:54 CPF: 166.xxx.xxx-07

DEMONSTRAÇÃO DAS VARIAÇÕES PATRIMONIAIS **Exercício: 2022** **Mês: 12**

	Exercício Atual	Exerc Anterior
VARIAÇÕES PATRIMONIAIS AUMENTATIVAS		
Impostos, Taxas e Contribuições de Melhoria	**2.413.001.639,17**	**2.127.096.349,76**
Impostos	2.379.106.836,39	2.083.057.726,39
Taxas	10.852.767,29	21.968.623,37
Contribuições de Melhoria	23.042.035,49	22.070.000,00
Exploração e Venda de Bens, Serviços e Direitos	**1.870.101,63**	**1.604.097,18**
Exploração de Bens, Direitos e Prestação de Serviços	1.870.101,63	1.604.097,18
Variações Patrimoniais Aumentativas Financeiras	**127.470.178,97**	**43.704.093,61**
Juros e Encargos de Mora	53.519.943,75	14.138.637,92
Variações Monetárias e Cambiais	33.261,02	5.169.671,34
Remuneração de Depósitos Bancários e Aplicações Financeiras	73.916.974,20	24.395.784,35
Transferências e Delegações Recebidas	**1.949.572.520,74**	**1.549.951.198,59**
Transferências Intragovernamentais	4.311.522,26	955.686,52
Transferências Intergovernamentais	1.825.714.185,50	1.145.528.114,02
Transferências das Instituições Multigovernamentais		403.467.398,05
Outras Transferências e Delegações Recebidas	119.546.812,98	
Valorização e Ganhos com Ativos e Desincorporação de Passivos	**36.326.054,98**	**29.975.080,64**
Ganhos com Alienação	255.464,46	
Ganhos com Incorporação de Ativos	35.958.732,33	29.224.648,41
Ganhos com Desincorporação de Passivos	111.858,19	750.432,23
Outras Variações Patrimoniais Aumentativas	**18.753.895,56**	**20.298.897,06**
Diversas Variações Patrimoniais Aumentativas	18.753.895,56	20.298.897,06
Total das Variações Patrimoniais Aumentativas (I)	**4.546.994.391,05**	**3.772.629.716,84**
VARIAÇÕES PATRIMONIAIS DIMINUTIVAS		
Pessoal e Encargos	**1.197.745.809,65**	**972.933.945,36**
Remuneração a Pessoal	1.029.993.462,87	836.600.679,16
Encargos Patronais	167.752.346,78	136.333.266,20
Benefícios Previdenciários e Assistenciais	**3.717.716,60**	**3.631.294,79**
Aposentadorias e Reformas	3.103.928,56	2.788.312,26
Pensões	613.788,04	842.982,53
Uso de Bens, Serviços e Consumo de Capital Fixo	**1.212.973.444,97**	**868.150.802,59**
Uso de Material de Consumo	367.341.473,33	311.204.982,02
Serviços	843.230.547,61	554.539.126,25
Depreciação, Amortização e Exaustão	2.401.424,03	2.406.694,32
Variações Patrimoniais Diminutivas Financeiras	**1.452.145,82**	**3.809.591,44**
Juros e Encargos de Empréstimos e Financiamentos Obtidos		1.422.364,80
Juros e Encargos de Mora	578.787,38	
Variações Monetárias e Cambiais	846.072,36	2.355.676,49
Outras Variações Patrimoniais Diminutivas – Financeiras	27.286,08	31.550,15
Transferências e Delegações Concedidas	**1.200.439.079,46**	**864.642.479,85**
Transferências Intragovernamentais	232.222.173,03	215.818.965,19
Transferências Intergovernamentais	233.924.312,81	646.966.925,86
Transferências a Instituições Privadas	732.572.417,32	
Transferências a Consórcios Públicos	1.720.176,30	1.856.588,80
Desvalorização e Perdas de Ativos e Incorporação de Passivos	**7.334.303,60**	**64.401.741,43**
Reavaliação, Redução a Valor Recuperável e Ajuste para Perdas	27.015,88	
Incorporação de Passivos		58.541.504,63
Desincorporação de Ativos	7.307.287,72	5.860.236,80
Tributárias	**43.524.468,57**	**37.941.494,22**
Contribuições	43.524.468,57	37.941.494,22
Outras Variações Patrimoniais Diminutivas	**10.383.107,18**	**12.782.057,12**
Premiações	255.883,40	1.003.158,77
Incentivos	164.797,58	10.560,00
Diversas Variações Patrimoniais Diminutivas	9.962.426,20	11.768.338,35
Total das Variações Patrimoniais Diminutivas (II)	**3.677.570.075,85**	**2.828.293.406,80**
RESULTADO PATRIMONIAL DO PERÍODO (III) = (I – II)	**869.424.315,20**	**944.336.310,04**

Balanço elaborado conforme portaria STN

BARUERI, 31 de Dezembro de 2022

CLAUDEMIR PALMA DA SILVA
CRC/SP 315757/0-0
Contador

SIMONE C. LIRA ALENCAR
CRC/SP 177.851/O-7
C.Téc. Plan.e Con.de Orçamento

GUSTAVO CESAR
Secretário de Finanças

Peça do processo/documento PMB 052123/2023, materializada por: R.D.C.C em 14/04/2023 15:54 CPF: 166.xxx.xxx-07

1.1 - PREFEITURA MUNICIPAL DE BARUERI
1.2 - FUNDEB
1.3 - SAÚDE
1.4 - ASSISTÊNCIA SOCIAL
1.5 - FUNDO CRIANÇA/ADOLESCENTE
1.6 - FUNDO SOCIAL SOLIDARIEDADE
1.7 - FUNDO MUN.SEG.E EDUC.TRÂNSITO
1.11 - ENSINO
1.12 - FUNDO MUNICIPAL DE SAUDE
1.13 - FUNDO MUNICIPAL DE HABITAÇÃO - FUMDHAB
1.14 - FUNDO MUNICIPAL DA MULHER
1.15 - FUNDO MUN.DE DESEN.SUST.PROTEÇÃO DE BIOD.BARUERI - FUNDESB
1.16 - FUNDO MUNICIPAL DO IDOSO
1.17 - FUNDO MUNICIPAL DE ASSISTÊNCIA SOCIAL
1.18 - FUNDO MUNICIPAL DE CULTURA

Peça do processo/documento PMB 052123/2023, materializada por: R.D.C.C em 14/04/2023 15:54 CPF: 166.xxx.xxx-07

Data: 15/03/2023 16:15:47
Usuário: Urias Lopes / 412.***.***-04
(Página: 1 / 1)
Sistema CECAM

DEMONSTRAÇÃO DAS VARIAÇÕES PATRIMONIAIS

Exercício: 2022 **Mês: 12**

	Exercício Atual	Exerc Anterior
VARIAÇÕES PATRIMONIAIS AUMENTATIVAS		
Variações Patrimoniais Aumentativas Financeiras	**674.749,31**	**79.264,46**
Remuneração de Depósitos Bancários e Aplicações Financeiras	674.749,31	79.264,46
Transferências e Delegações Recebidas	**154.102.173,03**	**140.831.844,18**
Transferências Intragovernamentais	154.102.173,03	140.818.965,19
Outras Transferências e Delegações Recebidas		12.878,99
Valorização e Ganhos com Ativos e Desincorporação de Passivos		**64.997,67**
Ganhos com Incorporação de Ativos		64.997,67
Outras Variações Patrimoniais Aumentativas	**448.685,65**	**357.129,78**
Diversas Variações Patrimoniais Aumentativas	448.685,65	357.129,78
Total das Variações Patrimoniais Aumentativas (I)	**155.225.607,99**	**141.333.236,09**
VARIAÇÕES PATRIMONIAIS DIMINUTIVAS		
Pessoal e Encargos	**129.429.888,45**	**114.494.342,56**
Remuneração a Pessoal	110.868.512,89	98.065.119,95
Encargos Patronais	18.561.375,56	16.429.222,61
Uso de Bens, Serviços e Consumo de Capital Fixo	**18.010.512,95**	**11.112.259,54**
Uso de Material de Consumo	4.462.145,04	2.858.392,13
Serviços	10.467.881,36	6.802.263,64
Depreciação, Amortização e Exaustão	3.080.486,55	1.451.603,77
Variações Patrimoniais Diminutivas Financeiras	**45.002,94**	**126.677,16**
Variações Monetárias e Cambiais	45.002,94	126.677,16
Desvalorização e Perdas de Ativos e Incorporação de Passivos		**160.628,21**
Incorporação de Passivos		160.628,21
Tributárias	**1.707.240,62**	**1.019.255,79**
Contribuições	1.707.240,62	1.019.255,79
Total das Variações Patrimoniais Diminutivas (II)	**149.192.644,96**	**126.913.163,26**
RESULTADO PATRIMONIAL DO PERÍODO (III) = (I – II)	**6.032.963,03**	**14.420.072,83**

Balanço elaborado conforme portaria STN

BARUERI, 31 de Dezembro de 2022

LUIZ ANTONIO RIBEIRO
SUPERINTENDENTE

NATALINO CALDANA
CRC - 1SP248721
CONTADOR

Augusto César Balan
RG: 27.874.435-7

TESOURARIA

3.1 - FIEB - FUNDAÇÃO INSTITUTO DE EDUCAÇÃO DE BARUERI

Peça do processo/documento PMB 052123/2023, materializada por: R.D.C. em 14/04/2023 15:54 CPF: 166.xxx.xxx-07

CAMARA MUNICIPAL DE BARUERI
SECRETARIA GERAL
SECRETARIA DE FINANÇAS E ORÇAMENTO

Data: 06/03/2023 10:38:45
Usuário: 218.803.458-97
Fausto Vecina
(Página: 1 / 1)
Sistema CECAM

DEMONSTRAÇÃO DAS VARIAÇÕES PATRIMONIAIS — Exercício: 2022 — Mês: 12

	Exercício Atual	Exerc Anterior
VARIAÇÕES PATRIMONIAIS AUMENTATIVAS		
Transferências e Delegações Recebidas	**78.120.000,00**	
Transferências Intragovernamentais	78.120.000,00	
Valorização e Ganhos com Ativos e Desincorporação de Passivos	**53.754,15**	
Reavaliação de Ativos	197,86	
Ganhos com Incorporação de Ativos	53.556,29	
Total das Variações Patrimoniais Aumentativas (I)	**78.173.754,15**	
VARIAÇÕES PATRIMONIAIS DIMINUTIVAS		
Pessoal e Encargos	**52.224.306,32**	
Remuneração a Pessoal	43.953.715,28	
Encargos Patronais	8.270.591,04	
Benefícios Previdenciários e Assistenciais	**1.004.522,94**	
Aposentadorias e Reformas	805.436,70	
Pensões	199.086,24	
Uso de Bens, Serviços e Consumo de Capital Fixo	**12.719.216,19**	
Uso de Material de Consumo	1.569.910,40	
Serviços	9.823.090,21	
Depreciação, Amortização e Exaustão	1.326.215,58	
Transferências e Delegações Concedidas	**4.311.522,26**	
Transferências Intragovernamentais	4.311.522,26	
Desvalorização e Perdas de Ativos e Incorporação de Passivos	**16.826.180,08**	
Desincorporação de Ativos	16.826.180,08	
Total das Variações Patrimoniais Diminutivas (II)	**87.085.747,79**	
RESULTADO PATRIMONIAL DO PERÍODO (III) = (I – II)	**-8.911.993,64**	

Balanço elaborado conforme portaria STN

BARUERI, 31 de Dezembro de 2022

ANTONIO FURLAN FILHO	FAUSTO DO MONTE VECINA	YURIE KIKKAWA
PRESIDENTE	CT CRC 1SP285574/O-2 CONTADOR	TESOUREIRA

2.1 - CÂMARA MUNICIPAL DE BARUERI

Peça do processo/documento PMB 052123/2023, materializada por: R.D.C.O em 14/04/2023 15:54 CPF: 166.xxx.xxx-07

DEMONSTRAÇÃO DAS VARIAÇÕES PATRIMONIAIS **Exercício: 2022** **Mês: 12**

	Exercício Atual	Exerc Anterior
VARIAÇÕES PATRIMONIAIS AUMENTATIVAS		
Contribuições	**249.501.862,64**	**205.045.862,28**
Contribuições Sociais	249.501.862,64	205.045.862,28
Variações Patrimoniais Aumentativas Financeiras	**82.616.148,27**	**83.152.918,64**
Juros e Encargos de Mora	34.512,65	26.155,89
Remuneração de Depósitos Bancários e Aplicações Financeiras	82.581.635,62	83.126.762,75
Transferências e Delegações Recebidas	**45.586.930,84**	**18.604.210,68**
Transferências Intragovernamentais	45.586.930,84	18.604.210,68
Valorização e Ganhos com Ativos e Desincorporação de Passivos	**402.540.088,83**	**193.379.991,52**
Reavaliação de Ativos	402.539.343,02	192.760.956,76
Ganhos com Desincorporação de Passivos	745,81	619.034,76
Outras Variações Patrimoniais Aumentativas	**368.420.738,03**	**269.885.942,81**
Resultado Positivo de Participações	686.503,49	235.887,59
Reversão de Provisões e Ajustes para Perdas	313.384.762,90	268.430.677,42
Diversas Variações Patrimoniais Aumentativas	54.349.471,64	1.219.377,80
Total das Variações Patrimoniais Aumentativas (I)	**1.148.665.768,61**	**770.068.925,93**
VARIAÇÕES PATRIMONIAIS DIMINUTIVAS		
Pessoal e Encargos	**6.041.435,71**	**5.296.172,29**
Remuneração a Pessoal	5.174.699,34	4.478.959,23
Encargos Patronais	866.736,37	817.213,06
Benefícios Previdenciários e Assistenciais	**173.659.315,43**	**128.183.176,79**
Aposentadorias e Reformas	159.519.968,40	116.204.768,82
Pensões	14.139.347,03	11.978.407,97
Uso de Bens, Serviços e Consumo de Capital Fixo	**3.439.857,78**	**2.579.766,57**
Uso de Material de Consumo	138.209,11	160.386,31
Serviços	2.618.303,43	2.361.612,12
Depreciação, Amortização e Exaustão	683.345,24	57.770,14
Variações Patrimoniais Diminutivas Financeiras	**71.379,18**	
Transferências e Delegações Concedidas	**45.586.930,84**	**18.604.210,68**
Transferências Intragovernamentais	45.586.930,84	18.604.210,68
Desvalorização e Perdas de Ativos e Incorporação de Passivos	**289.231.435,44**	**282.699.247,51**
Reavaliação, Redução a Valor Recuperável e Ajuste para Perdas	289.229.945,50	282.698.084,01
Desincorporação de Ativos	1.489,94	1.159,46
Tributárias	**942.588,67**	**775.238,35**
Contribuições	942.588,67	775.238,35
Outras Variações Patrimoniais Diminutivas	**712.014.729,21**	**626.762.396,45**
Constituição de Provisões	710.030.668,03	624.715.435,32
Diversas Variações Patrimoniais Diminutivas	1.984.061,18	2.046.961,13
Total das Variações Patrimoniais Diminutivas (II)	**1.230.987.672,26**	**1.064.900.204,76**
RESULTADO PATRIMONIAL DO PERÍODO (III) = (I – II)	**-82.321.903,65**	**-294.831.278,77**

Balanço elaborado conforme portaria STN

BARUERI, 31 de Dezembro de 2022

WEBER SERAGINI	ÉRICK MARINHO DA SILVA	DOUGLAS OSCAR DE JESUS
PRESIDENTE	1RJ125114/O-6 ANALISTA PREVIDENCIÁRIO - CONTADOR	GESTOR DE FINANÇAS

54.1 - INST.DE PREV.SOCIAL DOS SERV.M.DE BARUERI - IPRESB
54.2 - PREVIDENCIÁRIO

Pág. 1 de 1 - Documento assinado digitalmente por DOUGLAS OSCAR DE JESUS e WEBER SERAGINI e ERICK MARINHO DA SILVA.
Para conferência, acesse o site https://solarbpm.barueri.sp.gov.br/atendimento/conferenciaDocumentos e informe o processo PMB 021883/2023 e o código YRQCIBGV.

Peça do processo/documento PMB 052123/2023, materializada por: R.D.C.C em 14/04/2023 15:54 CPF: 166.xxx.xxx-07

Assinaturas do documento

"Anexo XV Demonstrações das Variações Patrimoniais 2022"

Código para verificação: **YKQCIBGV**

Este documento foi assinado digitalmente pelos seguintes signatários nas datas indicadas:

DOUGLAS OSCAR DE JESUS (CPF: 218.XXX.168-XX) em 23/02/2023 às 08:11:37 (GMT-03:00)
Emitido por: "SolarBPM", emitido em 14/10/2022 - 10:52:02 e válido até 14/10/2122 - 10:52:02.
(Assinatura do sistema)

WEBER SERAGINI (CPF: 632.XXX.808-XX) em 22/02/2023 às 16:49:47 (GMT-03:00)
Emitido por: "AC SERASA RFB v5", emitido em 19/05/2022 - 14:58:00 e válido até 19/05/2023 - 14:58:00.
(Assinatura ICP-Brasil)

ERICK MARINHO DA SILVA (CPF: 076.XXX.957-XX) em 22/02/2023 às 16:11:45 (GMT-03:00)
Emitido por: "AC SERASA RFB v5", emitido em 15/08/2022 - 13:43:00 e válido até 15/08/2023 - 13:42:59.
(Assinatura ICP-Brasil)

Para verificar a autenticidade desta cópia, acesse o link https://solarbpm.barueri.sp.gov.br/atendimento/conferenciaDocumentos e informe o processo **PMB 021883/2023** e o código **YKQCIBGV** ou aponte a câmera para o QR Code presente nesta página para realizar a conferência.

Esta página foi gerada automaticamente pelo sistema para detalhamento das assinaturas e não é contabilizada na numeração de páginas de processo.

Peça do processo/documento PMB 052123/2023, materializada por: R.D.C.C em 14/04/2023 15:54 CPF: 166.xxx.xxx-07

DEMONSTRAÇÃO DAS VARIAÇÕES PATRIMONIAIS **Exercício: 2022** **Mês: 12**

	Exercício Atual	Exerc Anterior
VARIAÇÕES PATRIMONIAIS AUMENTATIVAS		
Impostos, Taxas e Contribuições de Melhoria	**2.413.001.639,17**	**2.127.096.349,76**
Impostos	2.379.106.836,39	2.083.057.726,39
Taxas	10.852.767,29	21.968.623,37
Contribuições de Melhoria	23.042.035,49	22.070.000,00
Contribuições	**249.501.862,64**	**205.045.862,28**
Contribuições Sociais	249.501.862,64	205.045.862,28
Exploração e Venda de Bens, Serviços e Direitos	**1.870.101,63**	**1.604.097,18**
Exploração de Bens, Direitos e Prestação de Serviços	1.870.101,63	1.604.097,18
Variações Patrimoniais Aumentativas Financeiras	**210.761.076,55**	**126.936.276,71**
Juros e Encargos de Mora	53.554.456,40	14.164.793,81
Variações Monetárias e Cambiais	33.261,02	5.169.671,34
Remuneração de Depósitos Bancários e Aplicações Financeiras	157.173.359,13	107.601.811,56
Transferências e Delegações Recebidas	**2.227.381.624,61**	**1.784.387.253,45**
Transferências Intragovernamentais	282.120.626,13	235.378.862,39
Transferências Intergovernamentais	1.825.714.185,50	1.145.528.114,02
Transferências das Instituições Multigovernamentais		403.467.398,05
Outras Transferências e Delegações Recebidas	119.546.812,98	12.878,99
Valorização e Ganhos com Ativos e Desincorporação de Passivos	**438.919.897,96**	**223.572.775,04**
Reavaliação de Ativos	402.539.540,88	192.760.956,76
Ganhos com Alienação	255.464,46	
Ganhos com Incorporação de Ativos	36.012.288,62	29.365.587,93
Ganhos com Desincorporação de Passivos	112.604,00	1.446.230,35
Outras Variações Patrimoniais Aumentativas	**387.623.319,24**	**290.541.969,65**
Resultado Positivo de Participações	686.503,49	235.887,59
Reversão de Provisões e Ajustes para Perdas	313.384.762,90	268.430.677,42
Diversas Variações Patrimoniais Aumentativas	73.552.052,85	21.875.404,64
Total das Variações Patrimoniais Aumentativas (I)	**5.929.059.521,80**	**4.759.184.584,07**
VARIAÇÕES PATRIMONIAIS DIMINUTIVAS		
Pessoal e Encargos	**1.385.441.440,13**	**1.137.315.985,77**
Remuneração a Pessoal	1.189.990.390,38	976.676.686,42
Encargos Patronais	195.451.049,75	160.639.299,35
Benefícios Previdenciários e Assistenciais	**178.381.554,97**	**132.783.318,44**
Aposentadorias e Reformas	163.429.333,66	119.727.290,75
Pensões	14.952.221,31	13.056.027,69
Uso de Bens, Serviços e Consumo de Capital Fixo	**1.247.143.031,89**	**891.935.704,47**
Uso de Material de Consumo	373.511.737,88	315.919.444,20
Serviços	866.139.822,61	571.027.303,43
Depreciação, Amortização e Exaustão	7.491.471,40	4.988.956,84
Variações Patrimoniais Diminutivas Financeiras	**1.568.527,94**	**3.936.268,60**
Juros e Encargos de Empréstimos e Financiamentos Obtidos		1.422.364,80
Juros e Encargos de Mora	578.787,38	
Variações Monetárias e Cambiais	891.075,30	2.482.353,65
Outras Variações Patrimoniais Diminutivas – Financeiras	27.286,08	31.550,15
Transferências e Delegações Concedidas	**1.250.337.532,56**	**884.202.377,05**
Transferências Intragovernamentais	282.120.626,13	235.378.862,39
Transferências Intergovernamentais	233.924.312,81	646.966.925,86
Transferências a Instituições Privadas	732.572.417,32	
Transferências a Consórcios Públicos	1.720.176,30	1.856.588,80
Desvalorização e Perdas de Ativos e Incorporação de Passivos	**313.391.919,12**	**352.404.949,43**
Reavaliação, Redução a Valor Recuperável e Ajuste para Perdas	289.256.961,38	282.698.084,09
Incorporação de Passivos		58.702.132,84
Desincorporação de Ativos	24.134.957,74	11.004.732,50
Tributárias	**46.174.297,86**	**39.735.988,36**
Contribuições	46.174.297,86	39.735.988,36
Outras Variações Patrimoniais Diminutivas	**722.397.836,39**	**639.544.453,57**
Premiações	255.883,40	1.003.158,77
Incentivos	164.797,58	10.560,00
Constituição de Provisões	710.030.668,03	624.715.435,32
Diversas Variações Patrimoniais Diminutivas	11.946.487,38	13.815.299,48
Total das Variações Patrimoniais Diminutivas (II)	**5.144.836.140,86**	**4.081.859.045,69**
RESULTADO PATRIMONIAL DO PERÍODO (III) = (I – II)	**784.223.380,94**	**677.325.538,38**

Balanço elaborado conforme portaria STN

Peça do processo/documento PMB 052123/2023, materializada por: R.D.C.C em 14/04/2023 15:54 CPF: 166.xxx.xxx-07

BARUERI, 31 de Dezembro de 2022

CLAUDEMIR PALMA DA SILVA CRC/SP 315757/0-0 Contador	SIMONE C. LIRA ALENCAR CRC/SP 177.851/O-7 C.Téc. Plan.e Con.de Orçamento	GUSTAVO CESAR Secretário de Finanças

1.1 - PREFEITURA MUNICIPAL DE BARUERI
1.2 - FUNDEB
1.3 - SAÚDE
1.4 - ASSISTÊNCIA SOCIAL
1.5 - FUNDO CRIANÇA/ADOLESCENTE
1.6 - FUNDO SOCIAL SOLIDARIEDADE
1.7 - FUNDO MUN.SEG.E EDUC.TRÂNSITO
1.11 - ENSINO
1.12 - FUNDO MUNICIPAL DE SAUDE
1.13 - FUNDO MUNICIPAL DE HABITAÇÃO - FUMDHAB
1.14 - FUNDO MUNICIPAL DA MULHER
1.15 - FUNDO MUN.DE DESEN.SUST.PROTEÇÃO DE BIOD.BARUERI - FUNDESB
1.16 - FUNDO MUNICIPAL DO IDOSO
1.17 - FUNDO MUNICIPAL DE ASSISTÊNCIA SOCIAL
1.18 - FUNDO MUNICIPAL DE CULTURA
2.1 - CÂMARA MUNICIPAL DE BARUERI
3.1 - FIEB - FUNDAÇÃO INSTITUTO DE EDUCAÇÃO DE BARUERI
3.2 - FUNDEB
54.1 - INSTITUTO DE PREV. SOCIAL DOS SERV. DE BARUER

Peça do processo/documento PMB 052123/2023, materializada por: R.D.C.C em 14/04/2023 15:54 CPF: 166.xxx.xxx-07

BALANÇO PATRIMONIAL **Exercício: 2022** **Mês: 14**

	Exercício Atual	Exerc Anterior
ATIVO		
Ativo Circulante		
Caixa e Equivalentes de Caixa	444.339.996,23	617.984.709,76
Caixa e Equivalentes de Caixa em Moeda Nacional	444.339.996,23	617.984.709,76
Créditos a Curto Prazo		19.606.591,84
Créditos Tributários a Receber		19.606.591,84
Demais Créditos e Valores a Curto Prazo	18.498,62	
Outros Créditos a Receber e Valores a Curto Prazo	18.498,62	
Investimentos e Aplicações Temporárias a Curto Prazo	190.809,23	215.378,81
Títulos e Valores Mobiliários	190.809,23	215.378,81
Estoques	26.061.431,90	4.034.924,08
Almoxarifado	26.061.431,90	4.034.924,08
Total do Ativo Circulante	**470.610.735,98**	**641.841.604,49**
Ativo Não-Circulante		
Ativo Realizável a Longo Prazo	468.715.019,01	463.396.932,82
Créditos a Longo Prazo	468.715.019,01	463.396.932,82
Investimentos		2.446,30
Demais Investimentos Permanentes		2.446,30
Imobilizado	5.091.282.406,40	4.101.706.285,37
Bens Móveis	419.751.997,79	364.036.103,49
Bens Imóveis	4.679.847.496,17	3.743.585.845,41
(-) Depreciação, Exaustão e Amortização Acumuladas	-8.317.087,56	-5.915.663,53
Total do Ativo Não Circulante	**5.559.997.425,41**	**4.565.105.664,49**
TOTAL DO ATIVO	**6.030.608.161,39**	**5.206.947.268,98**
PASSIVO E PATRIMÔNIO LÍQUIDO		
Passivo Circulante		
Obrigações Trabalhistas, Previdenciárias e Assistenciais a Pagar a Curto Prazo	31.852.047,16	44.550.362,25
Pessoal a Pagar	18.798.022,46	33.635.700,28
Encargos Sociais a Pagar	13.054.024,70	10.914.661,97
Fornecedores e Contas a Pagar a Curto Prazo	85.061.451,78	106.502.746,58
Fornecedores e Contas a Pagar Nacionais a Curto Prazo	85.061.451,78	106.502.746,58
Demais Obrigações a Curto Prazo	26.222.214,43	24.586.135,68
Valores Restituíveis	26.222.214,43	24.586.135,68
Total do Passivo Circulante	**143.135.713,37**	**175.639.244,51**
Passivo Não-Circulante		
Obrigações Trabalhistas, Previdenciárias e Assistenciais a Pagar a Longo Prazo	8.351.866,33	14.618.527,74
Encargos Sociais a Pagar	8.351.866,33	14.618.527,74
Empréstimos e Financiamentos a Longo Prazo	10.885.335,51	17.878.565,75
Empréstimos a Longo Prazo - Interno	10.872.968,22	17.387.232,28
Juros e Encargos a Pagar de Empréstimos e Financiamentos a Longo Prazo - Interno	12.367,29	491.333,47
Total do Passivo Não Circulante	**19.237.201,84**	**32.497.093,49**
Patrimônio Líquido		
Resultados Acumulados	5.868.235.246,18	4.998.810.930,98
Superávits ou Déficits Acumulados	5.868.235.246,18	4.998.810.930,98
Total do Patrimônio Líquido	**5.868.235.246,18**	**4.998.810.930,98**
TOTAL DO PASSIVO E DO PATRIMÔNIO LÍQUIDO	**6.030.608.161,39**	**5.206.947.268,98**

Balanço elaborado conforme portaria STN

BARUERI, 31 de Dezembro de 2022

CLAUDEMIR PALMA DA SILVA CRC/SP 315757/0-0 Contador	SIMONE C. LIRA ALENCAR CRC/SP 177.851/O-7 C.Téc. Plan.e Con.de Orçamento	GUSTAVO CESAR Secretário de Finanças

1.1 - PREFEITURA MUNICIPAL DE BARUERI
1.2 - FUNDEB
1.3 - SAÚDE
1.4 - ASSISTÊNCIA SOCIAL
1.5 - FUNDO CRIANÇA/ADOLESCENTE
1.6 - FUNDO SOCIAL SOLIDARIEDADE
1.7 - FUNDO MUN.SEG.E EDUC.TRÂNSITO
1.11 - ENSINO
1.12 - FUNDO MUNICIPAL DE SAUDE
1.13 - FUNDO MUNICIPAL DE HABITAÇÃO - FUMDHAB
1.14 - FUNDO MUNICIPAL DA MULHER
1.15 - FUNDO MUN.DE DESEN.SUST.PROTEÇÃO DE BIOD.BARUERI - FUNDESB
1.16 - FUNDO MUNICIPAL DO IDOSO
1.17 - FUNDO MUNICIPAL DE ASSISTÊNCIA SOCIAL
1.18 - FUNDO MUNICIPAL DE CULTURA

Peça do processo/documento PMB 052123/2023, materializada por: R.D.C.C em 14/04/2023 15:54 CPF: 166.xxx.xxx-07

BALANÇO PATRIMONIAL Exercício: 2022 Mês: 14
QUADRO DOS ATIVOS E PASSIVOS FINANCEIROS E PERMANENTES

	Exercício Atual	Exerc Anterior
Ativo (I)		
Ativo Financeiro	444.339.996,23	617.984.709,76
Ativo Permanente	5.586.268.165,16	4.588.962.559,22
Total do Ativo	**6.030.608.161,39**	**5.206.947.268,98**
Passivo (II)		
Passivo Financeiro	311.225.386,79	310.546.502,07
Passivo Permanente	121.080.470,63	154.844.396,66
Total do Passivo	**432.305.857,42**	**465.390.898,73**
Saldo Patrimonial (III) = (I – II)	**5.598.302.303,97**	**4.741.556.370,25**

Balanço elaborado conforme portaria STN

BARUERI, 31 de Dezembro de 2022

CLAUDEMIR PALMA DA SILVA CRC/SP 315757/0-0 Contador	SIMONE C. LIRA ALENCAR CRC/SP 177.851/O-7 C.Téc. Plan.e Con.de Orçamento	GUSTAVO CESAR Secretário de Finanças

1.1 - PREFEITURA MUNICIPAL DE BARUERI
1.2 - FUNDEB
1.3 - SAÚDE
1.4 - ASSISTÊNCIA SOCIAL
1.5 - FUNDO CRIANÇA/ADOLESCENTE
1.6 - FUNDO SOCIAL SOLIDARIEDADE
1.7 - FUNDO MUN.SEG.E EDUC.TRÂNSITO
1.11 - ENSINO
1.12 - FUNDO MUNICIPAL DE SAUDE
1.13 - FUNDO MUNICIPAL DE HABITAÇÃO - FUMDHAB
1.14 - FUNDO MUNICIPAL DA MULHER
1.15 - FUNDO MUN.DE DESEN.SUST.PROTEÇÃO DE BIOD.BARUERI - FUNDESB
1.16 - FUNDO MUNICIPAL DO IDOSO
1.17 - FUNDO MUNICIPAL DE ASSISTÊNCIA SOCIAL
1.18 - FUNDO MUNICIPAL DE CULTURA

Peça do processo/documento PMB 052123/2023, materializada por: R.D.C.C em 14/04/2023 15:54 CPF: 166.xxx.xxx-07

BALANÇO PATRIMONIAL **Exercício: 2022** **Mês: 14**
QUADRO DAS CONTAS DE COMPENSAÇÃO

	Exercício Atual	Exerc Anterior
Atos Potenciais Ativos		
Garantias e Contragarantias recebidas	228.761.200,64	205.844.615,99
Direitos Conveniados e outros instrumentos congêneres		
Direitos Contratuais		54.000,00
Outros atos potenciais ativos		
Total dos Atos Potenciais Ativos	**228.761.200,64**	**205.898.615,99**
Atos Potenciais Passivos		
Garantias e Contragarantias concedidas		
Obrigações conveniadas e outros instrumentos congêneres		
Obrigações contratuais	2.233.268.879,04	2.155.207.203,85
Outros atos potenciais passivos		
Total dos Atos Potenciais Passivos	**2.233.268.879,04**	**2.155.207.203,85**

Balanço elaborado conforme portaria STN

BARUERI, 31 de Dezembro de 2022

CLAUDEMIR PALMA DA SILVA CRC/SP 315757/0-0 Contador	SIMONE C. LIRA ALENCAR CRC/SP 177.851/O-7 C.Téc. Plan.e Con.de Orçamento	GUSTAVO CESAR Secretário de Finanças

1.1 - PREFEITURA MUNICIPAL DE BARUERI
1.2 - FUNDEB
1.3 - SAÚDE
1.4 - ASSISTÊNCIA SOCIAL
1.5 - FUNDO CRIANÇA/ADOLESCENTE
1.6 - FUNDO SOCIAL SOLIDARIEDADE
1.7 - FUNDO MUN.SEG.E EDUC.TRÂNSITO
1.11 - ENSINO
1.12 - FUNDO MUNICIPAL DE SAUDE
1.13 - FUNDO MUNICIPAL DE HABITAÇÃO - FUMDHAB
1.14 - FUNDO MUNICIPAL DA MULHER
1.15 - FUNDO MUN.DE DESEN.SUST.PROTEÇÃO DE BIOD.BARUERI - FUNDESB
1.16 - FUNDO MUNICIPAL DO IDOSO
1.17 - FUNDO MUNICIPAL DE ASSISTÊNCIA SOCIAL
1.18 - FUNDO MUNICIPAL DE CULTURA

Peça do processo/documento PMB 052123/2023, materializada por: R.D.C.C em 14/04/2023 15:54 CPF: 166.xxx.xxx-07

BALANÇO PATRIMONIAL **Exercício: 2022** **Mês: 14**
QUADRO DO SUPERÁVIT / DÉFICIT FINANCEIRO

FONTES DE RECURSOS	Exercício Atual	Exerc Anterior
01.0 - TESOURO	79.576.285,71	266.312.987,06
01.1 - GERAL	90.857.824,12	261.505.414,49
01.2 - EDUCAÇÃO	345.466,72	8.419.432,46
01.3 - SAÚDE		3.670.459,70
01.4 - TRÂNSITO	2.036.222,71	-1.583.630,46
01.5 - ASSISTÊNCIA SOCIAL	-13.663.227,84	-5.698.689,13
02.0 - TRANSFERÊNCIAS E CONVÊNIOS ESTADUAIS-VINCULADOS	679.385,41	11.909.221,12
02.1 - GERAL	-455.425,77	
02.2 - EDUCAÇÃO	1.249.709,71	38.868.919,36
02.3 - SAÚDE	-827.329,97	-27.173.676,71
02.4 - TRÂNSITO	356,77	-46.007,27
02.5 - ASSISTÊNCIA SOCIAL	712.074,67	259.985,74
03.0 - RECURSOS PRÓPRIOS DE FUNDOS ESPECIAIS DE DESPESA-VINCULADOS	10.011.740,34	7.753.193,66
03.1 - GERAL	6.394.422,87	4.687.858,00
03.5 - ASSISTÊNCIA SOCIAL	3.617.317,47	3.065.335,66
04.0 - RECURSOS PRÓPRIOS DA ADMINISTRAÇÃO INDIRETA	559.452,78	145.543,27
04.1 - GERAL	559.452,78	145.543,27
05.0 - TRANSFERÊNCIAS E CONVÊNIOS FEDERAIS-VINCULADOS	39.257.152,48	17.888.943,11
05.1 - GERAL	1.553.854,95	1.990.895,00
05.2 - EDUCAÇÃO	600.880,52	1.214.857,02
05.3 - SAÚDE	34.287.836,60	12.025.708,12
05.5 - ASSISTÊNCIA SOCIAL	2.704.505,40	2.556.724,85
05.8 - EMEDAS PARLAMENTARES INDIVIDUAIS	110.075,01	100.758,12
06.0 - OUTRAS FONTES DE RECURSOS	3.030.592,72	3.428.319,47
06.5 - ASSISTÊNCIA SOCIAL	3.030.592,72	3.428.319,47
Total das Fontes de Recursos	**133.114.609,44**	**307.438.207,69**

Balanço elaborado conforme portaria STN

BARUERI, 31 de Dezembro de 2022

CLAUDEMIR PALMA DA SILVA CRC/SP 315757/0-0 Contador	SIMONE C. LIRA ALENCAR CRC/SP 177.851/O-7 C.Téc. Plan.e Con.de Orçamento	GUSTAVO CESAR Secretário de Finanças

1.1 - PREFEITURA MUNICIPAL DE BARUERI
1.2 - FUNDEB
1.3 - SAÚDE
1.4 - ASSISTÊNCIA SOCIAL
1.5 - FUNDO CRIANÇA/ADOLESCENTE
1.6 - FUNDO SOCIAL SOLIDARIEDADE
1.7 - FUNDO MUN.SEG.E EDUC.TRÂNSITO
1.11 - ENSINO
1.12 - FUNDO MUNICIPAL DE SAUDE
1.13 - FUNDO MUNICIPAL DE HABITAÇÃO - FUMDHAB
1.14 - FUNDO MUNICIPAL DA MULHER
1.15 - FUNDO MUN.DE DESEN.SUST.PROTEÇÃO DE BIOD.BARUERI - FUNDESB
1.16 - FUNDO MUNICIPAL DO IDOSO
1.17 - FUNDO MUNICIPAL DE ASSISTÊNCIA SOCIAL
1.18 - FUNDO MUNICIPAL DE CULTURA

Peça do processo/documento PMB 052123/2023, materializada por: R.D.C.C em 14/04/2023 15:54 CPF: 166.xxx.xxx-07

14

Data: 15/03/2023 16:15:04
Usuário: Urias Lopes / 412.***.***-04
(Página: 1 / 4)
Sistema CECAM

BALANÇO PATRIMONIAL Exercício: 2022 Mês: 12

	Exercício Atual	Exerc Anterior
ATIVO		
Ativo Circulante		
Caixa e Equivalentes de Caixa	20.568.914,00	22.067.396,60
Caixa e Equivalentes de Caixa em Moeda Nacional	20.568.914,00	22.067.396,60
Estoques	813.416,40	650.228,48
Almoxarifado	813.416,40	650.228,48
Total do Ativo Circulante	**21.382.330,40**	**22.717.625,08**
Ativo Não-Circulante		
Investimentos	34.561,47	34.561,47
Demais Investimentos Permanentes	34.561,47	34.561,47
Imobilizado	31.342.582,28	22.667.722,73
Bens Móveis	38.566.939,89	26.811.593,79
(-) Depreciação, Exaustão e Amortização Acumuladas	-7.224.357,61	-4.143.871,06
Intangível	23.119,55	23.119,55
Softwares	23.119,55	23.119,55
Total do Ativo Não Circulante	**31.400.263,30**	**22.725.403,75**
TOTAL DO ATIVO	**52.782.593,70**	**45.443.028,83**
PASSIVO E PATRIMÔNIO LÍQUIDO		
Passivo Circulante		
Obrigações Trabalhistas, Previdenciárias e Assistenciais a Pagar a Curto Prazo	3.204.487,46	1.959.392,67
Pessoal a Pagar	1.787.433,68	741.322,59
Encargos Sociais a Pagar	1.417.053,78	1.218.070,08
Fornecedores e Contas a Pagar a Curto Prazo	38.498,81	619.498,65
Fornecedores e Contas a Pagar Nacionais a Curto Prazo	38.498,81	619.498,65
Obrigações Fiscais a Curto Prazo	361.992,16	
Obrigações Fiscais a Curto Prazo com a União	361.992,16	
Demais Obrigações a Curto Prazo	1.833.998,44	1.553.483,71
Valores Restituíveis	1.833.998,44	1.553.483,71
Total do Passivo Circulante	**5.438.976,87**	**4.132.375,03**
Passivo Não-Circulante		
Total do Passivo Não Circulante		
Patrimônio Líquido		
Resultados Acumulados	41.310.653,80	41.310.653,80
Superávits ou Déficits Acumulados	41.310.653,80	41.310.653,80
Resultado Não Encerrado do Exercício	6.032.963,03	
Total do Patrimônio Líquido	**47.343.616,83**	**41.310.653,80**
TOTAL DO PASSIVO E DO PATRIMÔNIO LÍQUIDO	**52.782.593,70**	**45.443.028,83**

Balanço elaborado conforme portaria STN

BARUERI, 31 de Dezembro de 2022

LUIZ ANTONIO RIBEIRO
SUPERINTENDENTE

NATALINO CALDANA
CRC - 1SP248721
CONTADOR

Augusto César Balan
RG: 27.874.435-7
UGAF
TESOURARIA

3.1 - FIEB - FUNDAÇÃO INSTITUTO DE EDUCAÇÃO DE BARUERI

Peça do processo/documento PMB 052123/2023, materializada por: R.D.C.O em 14/04/2023 15:54 CPF: 166.xxx.xxx-07

Data: 15/03/2023 16:15:04
Usuário: Urias Lopes / 412.***.***-04
(Página: 2 / 4)
Sistema CECAM

BALANÇO PATRIMONIAL Exercício: 2022 Mês: 12
QUADRO DOS ATIVOS E PASSIVOS FINANCEIROS E PERMANENTES

	Exercício Atual	Exerc Anterior
Ativo (I)		
Ativo Financeiro	20.568.914,00	22.067.396,60
Ativo Permanente	32.213.679,70	23.375.632,23
Total do Ativo	**52.782.593,70**	**45.443.028,83**
Passivo (II)		
Passivo Financeiro	17.818.507,35	20.250.671,02
Passivo Permanente		441.836,18
Total do Passivo	**17.818.507,35**	**20.692.507,20**
Saldo Patrimonial (III) = (I – II)	**34.964.086,35**	**24.750.521,63**

Balanço elaborado conforme portaria STN

BARUERI, 31 de Dezembro de 2022

LUIZ ANTONIO RIBEIRO
SUPERINTENDENTE

NATALINO CALDANA
CRC - 1SP248721
CONTADOR

Augusto César Balan
RG: 27.874.435-7
UGAF

TESOURARIA

3.1 - FIEB - FUNDAÇÃO INSTITUTO DE EDUCAÇÃO DE BARUERI

Peça do processo/documento PMB 052123/2023, materializada por: R.D.C.O em 14/04/2023 15:54 CPF: 166.xxx.xxx-07

BALANÇO PATRIMONIAL **Exercício: 2022** **Mês: 12**
QUADRO DAS CONTAS DE COMPENSAÇÃO

	Exercício Atual	Exerc Anterior
Atos Potenciais Ativos		
Garantias e Contragarantias recebidas	403.064,18	415.160,51
Direitos Conveniados e outros instrumentos congêneres		
Direitos Contratuais		
Outros atos potenciais ativos		
Total dos Atos Potenciais Ativos	**403.064,18**	**415.160,51**
Atos Potenciais Passivos		
Garantias e Contragarantias concedidas		
Obrigações conveniadas e outros instrumentos congêneres		
Obrigações contratuais	39.125.832,91	18.915.361,31
Outros atos potenciais passivos		
Total dos Atos Potenciais Passivos	**39.125.832,91**	**18.915.361,31**

Balanço elaborado conforme portaria STN

BARUERI, 31 de Dezembro de 2022

LUIZ ANTONIO RIBEIRO
SUPERINTENDENTE

NATALINO CALDANA
CRC - 1SP248721
CONTADOR

Augusto César Balan
RG: 27.874.435-7
TESOURARIA

3.1 - FIEB - FUNDAÇÃO INSTITUTO DE EDUCAÇÃO DE BARUERI

Peça do processo/documento PMB 052123/2023, materializada por: R.D.C.O em 14/04/2023 15:54 CPF: 166.xxx.xxx-07

BALANÇO PATRIMONIAL **Exercício: 2022** **Mês: 12**
QUADRO DO SUPERÁVIT / DÉFICIT FINANCEIRO

FONTES DE RECURSOS	Exercício Atual	Exerc Anterior
01.0 - TESOURO	-167.488.038,30	-17.993.246,75
01.1 - GERAL	-91.000,00	
01.2 - EDUCAÇÃO	-167.397.038,30	-17.993.246,75
02.0 - TRANSFERÊNCIAS E CONVÊNIOS ESTADUAIS-VINCULADOS	-5.501.075,93	-703.940,56
02.2 - EDUCAÇÃO	-5.501.075,93	-703.940,56
04.0 - RECURSOS PRÓPRIOS DA ADMINISTRAÇÃO INDIRETA	175.739.520,88	20.513.912,89
04.1 - GERAL	175.739.520,88	20.513.912,89
Total das Fontes de Recursos	**2.750.406,65**	**1.816.725,58**

Balanço elaborado conforme portaria STN

BARUERI, 31 de Dezembro de 2022

LUIZ ANTONIO RIBEIRO
SUPERINTENDENTE

NATALINO CALDANA
CRC - 1SP248721
CONTADOR

Augusto César Balan
RG: 27.874.435-7
UGAF

TESOURARIA

3.1 - FIEB - FUNDAÇÃO INSTITUTO DE EDUCAÇÃO DE BARUERI

Peça do processo/documento PMB 052123/2023, materializada por: R.D.C.O em 14/04/2023 15:54 CPF: 166.xxx.xxx-07

CAMARA MUNICIPAL DE BARUERI
SECRETARIA GERAL
SECRETARIA DE FINANÇAS E ORÇAMENTO

Data: 06/03/2023 10:36:30
Usuário: 218.803.458-97
Fausto Vecina
(Página: 1 / 4)
Sistema CECAM

BALANÇO PATRIMONIAL **Exercício: 2022** **Mês: 12**

	Exercício Atual	Exerc Anterior
ATIVO		
Ativo Circulante		
Caixa e Equivalentes de Caixa	6.533.597,46	14.927.070,53
Caixa e Equivalentes de Caixa em Moeda Nacional	6.533.597,46	14.927.070,53
Demais Créditos e Valores a Curto Prazo	3.241,00	
Outros Créditos a Receber e Valores a Curto Prazo	3.241,00	
Estoques	301.128,32	307.555,29
Almoxarifado	301.128,32	307.555,29
Total do Ativo Circulante	**6.837.966,78**	**15.234.625,82**
Ativo Não-Circulante		
Imobilizado	9.042.022,34	7.290.826,37
Bens Móveis	12.739.390,12	9.918.616,11
(-) Depreciação, Exaustão e Amortização Acumuladas	-3.697.367,78	-2.627.789,74
Total do Ativo Não Circulante	**9.042.022,34**	**7.290.826,37**
TOTAL DO ATIVO	**15.879.989,12**	**22.525.452,19**
PASSIVO E PATRIMÔNIO LÍQUIDO		
Passivo Circulante		
Obrigações Trabalhistas, Previdenciárias e Assistenciais a Pagar a Curto Prazo	7.273.446,00	5.154.832,42
Pessoal a Pagar	5.819.895,71	4.345.563,30
Encargos Sociais a Pagar	1.453.550,29	809.269,12
Fornecedores e Contas a Pagar a Curto Prazo	3.176,64	3.588,87
Fornecedores e Contas a Pagar Nacionais a Curto Prazo	3.176,64	3.588,87
Demais Obrigações a Curto Prazo	148.329,22	
Valores Restituíveis	148.329,22	
Total do Passivo Circulante	**7.424.951,86**	**5.158.421,29**
Passivo Não-Circulante		
Total do Passivo Não Circulante		
Patrimônio Líquido		
Resultados Acumulados	17.367.030,90	17.367.030,90
Superávits ou Déficits Acumulados	17.367.030,90	17.367.030,90
Resultado Não Encerrado do Exercício	-8.911.993,64	
Total do Patrimônio Líquido	**8.455.037,26**	**17.367.030,90**
TOTAL DO PASSIVO E DO PATRIMÔNIO LÍQUIDO	**15.879.989,12**	**22.525.452,19**

Balanço elaborado conforme portaria STN

BARUERI, 31 de Dezembro de 2022

ANTONIO FURLAN FILHO
PRESIDENTE

FAUSTO DO MONTE VECINA
CT CRC 1SP285574/O-2
CONTADOR

YURIE KIKKAWA
TESOUREIRA

2.1 - CÂMARA MUNICIPAL DE BARUERI

Peça do processo/documento PMB 052123/2023, materializada por: R.D.C.C em 14/04/2023 15:54 CPF: 166.xxx.xxx-07

CAMARA MUNICIPAL DE BARUERI
SECRETARIA GERAL
SECRETARIA DE FINANÇAS E ORÇAMENTO

Data: 06/03/2023 10:36:30
Usuário: 218.803.458-97
Fausto Vecina
(Página: 2 / 4)
Sistema CECAM

BALANÇO PATRIMONIAL **Exercício: 2022** **Mês: 12**

QUADRO DOS ATIVOS E PASSIVOS FINANCEIROS E PERMANENTES

	Exercício Atual	Exerc Anterior
Ativo (I)		
Ativo Financeiro	6.536.838,46	14.927.070,53
Ativo Permanente	9.343.150,66	7.598.381,66
Total do Ativo	**15.879.989,12**	**22.525.452,19**
Passivo (II)		
Passivo Financeiro	6.536.838,46	14.927.070,53
Passivo Permanente	6.846.559,85	5.154.832,42
Total do Passivo	**13.383.398,31**	**20.081.902,95**
Saldo Patrimonial (III) = (I – II)	**2.496.590,81**	**2.443.549,24**

Balanço elaborado conforme portaria STN

BARUERI, 31 de Dezembro de 2022

ANTONIO FURLAN FILHO
PRESIDENTE

FAUSTO DO MONTE VECINA
CT CRC 1SP285574/O-2
CONTADOR

YURIE KIKKAWA
TESOUREIRA

2.1 - CÂMARA MUNICIPAL DE BARUERI

Peça do processo/documento PMB 052123/2023, materializada por: R.D.C.C em 14/04/2023 15:54 CPF: 166.xxx.xxx-07

CAMARA MUNICIPAL DE BARUERI
SECRETARIA GERAL
SECRETARIA DE FINANÇAS E ORÇAMENTO

Data: 06/03/2023 10:36:30
Usuário: 218.803.458-97
Fausto Vecina
(Página: 3 / 4)
Sistema CECAM

BALANÇO PATRIMONIAL **Exercício: 2022** **Mês: 12**

QUADRO DAS CONTAS DE COMPENSAÇÃO

	Exercício Atual	Exerc Anterior
Atos Potenciais Ativos		
Garantias e Contragarantias recebidas		
Direitos Conveniados e outros instrumentos congêneres		
Direitos Contratuais	225.066,64	
Outros atos potenciais ativos		
Total dos Atos Potenciais Ativos	**225.066,64**	
Atos Potenciais Passivos		
Garantias e Contragarantias concedidas		
Obrigações conveniadas e outros instrumentos congêneres		
Obrigações contratuais	41.133.795,94	18.481.564,13
Outros atos potenciais passivos		
Total dos Atos Potenciais Passivos	**41.133.795,94**	**18.481.564,13**

Balanço elaborado conforme portaria STN

BARUERI, 31 de Dezembro de 2022

ANTONIO FIRJAN FILHO
PRESIDENTE

FAUSTO DO MONTE VECINA
CT CRC 1SP285574/O-2
CONTADOR

YURIE KIKKAWA
TESOUREIRA

2.1 - CÂMARA MUNICIPAL DE BARUERI

Peça do processo/documento PMB 052128/2023, materializada por: R.D.C.C em 14/04/2023 15:54 CPF: 166.xxx.xxx-07

CAMARA MUNICIPAL DE BARUERI
SECRETARIA GERAL
SECRETARIA DE FINANÇAS E ORÇAMENTO

Data: 06/03/2023 10:36:30
Usuário: 218.803.458-97
Fausto Vecina
(Página: 4 / 4)
Sistema CECAM

BALANÇO PATRIMONIAL **Exercício: 2022** **Mês: 12**

QUADRO DO SUPERÁVIT / DÉFICIT FINANCEIRO

FONTES DE RECURSOS	Exercício Atual	Exerc Anterior
Total das Fontes de Recursos		

Balanço elaborado conforme portaria STN

BARUERI, 31 de Dezembro de 2022

ANTONIO FURLAN FILHO
PRESIDENTE

FAUSTO DO MONTE VECINA
CT CRC 1SP285574/O-2
CONTADOR

YURIE KIKKAWA
TESOUREIRA

2.1 - CÂMARA MUNICIPAL DE BARUERI

Peça do processo/documento PMB 052123/2023, materializada por: R.D.C.C em 14/04/2023 15:54 CPF: 166.xxx.xxx-07

BALANÇO PATRIMONIAL **Exercício: 2022** **Mês: 14**

	Exercício Atual	Exerc Anterior
ATIVO		
Ativo Circulante		
Caixa e Equivalentes de Caixa	10.820,92	10.432,62
Caixa e Equivalentes de Caixa em Moeda Nacional	10.820,92	10.432,62
Demais Créditos e Valores a Curto Prazo	19.818.395,65	14.923.472,69
Créditos Previdenciários a Receber a Curto Prazo	19.808.266,00	14.913.343,04
Outros Créditos a Receber e Valores a Curto Prazo	10.129,65	10.129,65
Investimentos e Aplicações Temporárias a Curto Prazo	2.673.604.552,56	2.363.310.435,99
(-) Ajuste de Perdas de Investimentos e Aplicações Temporárias	-147.724.700,56	-152.718.975,24
Total do Ativo Circulante	**2.693.433.769,13**	**2.378.244.341,30**
Ativo Não-Circulante		
Imobilizado	4.856.255,52	5.503.677,14
Bens Móveis	657.664,76	623.070,20
Bens Imóveis	5.010.437,07	5.010.437,07
(-) Depreciação, Exaustão e Amortização Acumuladas	-811.846,31	-129.830,13
Total do Ativo Não Circulante	**4.856.255,52**	**5.503.677,14**
TOTAL DO ATIVO	**2.698.290.024,65**	**2.383.748.018,44**
PASSIVO E PATRIMÔNIO LÍQUIDO		
Passivo Circulante		
Obrigações Trabalhistas, Previdenciárias e Assistenciais a Pagar a Curto Prazo	912.609,29	21.467,28
Pessoal a Pagar	21.773,28	21.467,28
Benefícios Previdenciários a Pagar	890.836,01	
Fornecedores e Contas a Pagar a Curto Prazo	127.782,30	105.487,35
Fornecedores e Contas a Pagar Nacionais a Curto Prazo	127.782,30	105.487,35
Demais Obrigações a Curto Prazo	230.860,68	35.456,90
Valores Restituíveis	228.172,92	35.456,90
Outras Obrigações a Curto Prazo	2.687,76	
Total do Passivo Circulante	**1.271.252,27**	**162.411,53**
Passivo Não-Circulante		
Obrigações Trabalhistas, Previdenciárias e Assistenciais a Pagar a Longo Prazo		890.836,01
Benefícios Previdenciários a Pagar		890.836,01
Provisões a Longo Prazo	3.214.915.030,44	2.818.269.125,31
Provisões Matemáticas Previdenciárias a Longo Prazo	3.214.915.030,44	2.818.269.125,31
Total do Passivo Não Circulante	**3.214.915.030,44**	**2.819.159.961,32**
Patrimônio Líquido		
Resultados Acumulados	-517.896.258,06	-435.574.354,41
Superávits ou Déficits Acumulados	-517.896.258,06	-435.574.354,41
Total do Patrimônio Líquido	**-517.896.258,06**	**-435.574.354,41**
TOTAL DO PASSIVO E DO PATRIMÔNIO LÍQUIDO	**2.698.290.024,65**	**2.383.748.018,44**

Balanço elaborado conforme portaria STN

BARUERI, 31 de Dezembro de 2022

WEBER SERAGINI	ÉRICK MARINHO DA SILVA	DOUGLAS OSCAR DE JESUS
	1RJ125114/O-6	
PRESIDENTE	ANALISTA PREVIDENCIÁRIO - CONTADOR	GESTOR DE FINANÇAS

54.1 - INST.DE PREV.SOCIAL DOS SERV.M.DE BARUERI - IPRESB
54.2 - PREVIDENCIÁRIO

Pág. 1 de 4 - Documento assinado digitalmente por DOUGLAS OSCAR DE JESUS e WEBER SERAGINI, ÉRICK MARINHO DA SILVA em 14/04/2023 15:54 e código 4D137B9A.
Para conferência, acesse o site https://solarbpm.barueri.sp.gov.br/atendimento/conferenciaDocumentos e informe o processo PMB 052123/2023 e código 4D137B9A.

Peça do processo/documento PMB 052123/2023, materializada por: R.D.C.O em 14/04/2023 15:54 CPF: 166.xxx.xxx-07

BALANÇO PATRIMONIAL **Exercício: 2022** **Mês: 14**

QUADRO DOS ATIVOS E PASSIVOS FINANCEIROS E PERMANENTES

	Exercício Atual	Exerc Anterior
Ativo (I)		
Ativo Financeiro	2.697.798.848,65	2.403.914.374,57
Ativo Permanente	491.176,00	-20.166.356,13
Total do Ativo	**2.698.290.024,65**	**2.383.748.018,44**
Passivo (II)		
Passivo Financeiro	536.872,97	369.244,13
Passivo Permanente	3.215.879.967,65	2.819.159.961,32
Total do Passivo	**3.216.416.840,62**	**2.819.529.205,45**
Saldo Patrimonial (III) = (I – II)	**-518.126.815,97**	**-435.781.187,01**

Balanço elaborado conforme portaria STN

BARUERI, 31 de Dezembro de 2022

WEBER SERAGINI	ÉRICK MARINHO DA SILVA	DOUGLAS OSCAR DE JESUS
	1RJ125114/O-6	
PRESIDENTE	ANALISTA PREVIDENCIÁRIO - CONTADOR	GESTOR DE FINANÇAS

54.1 - INST.DE PREV.SOCIAL DOS SERV.M.DE BARUERI - IPRESB
54.2 - PREVIDENCIÁRIO

Pág. 2 de 4 - Documento assinado digitalmente por DOUGLAS OSCAR DE JESUS e WEBER SERAGINI e ERICK MARINHO DA SILVA.
Para conferência, acesse o site https://solarbpm.barueri.sp.gov.br/atendimento/conferenciaDocumentos e informe o processo PMB 021883/2023 e o código 8I37B9WT.

Peça do processo/documento PMB 052123/2023, materializada por: R.D.C.O em 14/04/2023 15:54 CPF: 166.xxx.xxx-07

BALANÇO PATRIMONIAL **Exercício: 2022** **Mês: 14**

QUADRO DAS CONTAS DE COMPENSAÇÃO

	Exercício Atual	Exerc Anterior
Atos Potenciais Ativos		
Garantias e Contragarantias recebidas		
Direitos Conveniados e outros instrumentos congêneres		
Direitos Contratuais		
Outros atos potenciais ativos		
Total dos Atos Potenciais Ativos		
Atos Potenciais Passivos		
Garantias e Contragarantias concedidas		
Obrigações conveniadas e outros instrumentos congêneres		
Obrigações contratuais	2.719.179,72	2.676.850,88
Outros atos potenciais passivos		
Total dos Atos Potenciais Passivos	**2.719.179,72**	**2.676.850,88**

Balanço elaborado conforme portaria STN

BARUERI, 31 de Dezembro de 2022

WEBER SERAGINI	ÉRICK MARINHO DA SILVA 1RJ125114/O-6	DOUGLAS OSCAR DE JESUS
PRESIDENTE	ANALISTA PREVIDENCIÁRIO - CONTADOR	GESTOR DE FINANÇAS

54.1 - INST.DE PREV.SOCIAL DOS SERV.M.DE BARUERI - IPRESB
54.2 - PREVIDENCIÁRIO

Pág. 3 de 4 - Documento assinado digitalmente por DOUGLAS OSCAR DE JESUS e WEBER SERAGINI e ERICK MARINHO DA SILVA.
Para conferência, acesse o site https://solarbpm.barueri.sp.gov.br/atendimento/conferenciaDocumentos e informe o processo PMB 021883/2023 e o código 8B7B9WT.

Peça do processo/documento PMB 021883/2023, materializada por: R.D.C.O em 14/04/2023 15:54 CPF: 166.xxx.xxx-07

BALANÇO PATRIMONIAL **Exercício: 2022** **Mês: 14**

QUADRO DO SUPERÁVIT / DÉFICIT FINANCEIRO

FONTES DE RECURSOS	Exercício Atual	Exerc Anterior
04.0 - RECURSOS PRÓPRIOS DA ADMINISTRAÇÃO INDIRETA	2.697.261.975,68	2.403.545.130,44
04.1 - GERAL	14.597.431,29	32.522.024,51
04.6 - REGIME PRÓPRIO DE PREVIDÊNCIA SOCIAL	2.682.664.544,39	2.371.023.105,93
Total das Fontes de Recursos	**2.697.261.975,68**	**2.403.545.130,44**

Balanço elaborado conforme portaria STN

BARUERI, 31 de Dezembro de 2022

WEBER SERAGINI	ÉRICK MARINHO DA SILVA 1RJ125114/O-6	DOUGLAS OSCAR DE JESUS
PRESIDENTE	ANALISTA PREVIDENCIÁRIO - CONTADOR	GESTOR DE FINANÇAS

54.1 - INST.DE PREV.SOCIAL DOS SERV.M.DE BARUERI - IPRESB
54.2 - PREVIDENCIÁRIO

Pág. 4 de 4 - Documento assinado digitalmente por DOUGLAS OSCAR DE JESUS e WEBER SERAGINI e ERICK MARINHO DA SILVA.
Para conferência, acesse o site https://solarbpm.barueri.sp.gov.br/atendimento/conferenciaDocumentos e informe o processo PMB 021883/2023 e o código 8I37B9WT.

Peça do processo/documento PMB 052123/2023, materializada por: R.D.C.O em 14/04/2023 15:54 CPF: 166.xxx.xxx-07

Assinaturas do documento

"Anexo XIV Balanço Patrimonial 2022"

Código para verificação: **8I37B9WT**

Este documento foi assinado digitalmente pelos seguintes signatários nas datas indicadas:

DOUGLAS OSCAR DE JESUS (CPF: 218.XXX.168-XX) em 23/02/2023 às 08:11:36 (GMT-03:00)
Emitido por: "SolarBPM", emitido em 14/10/2022 - 10:52:02 e válido até 14/10/2122 - 10:52:02.
(Assinatura do sistema)

WEBER SERAGINI (CPF: 632.XXX.808-XX) em 22/02/2023 às 16:49:47 (GMT-03:00)
Emitido por: "AC SERASA RFB v5", emitido em 19/05/2022 - 14:58:00 e válido até 19/05/2023 - 14:58:00.
(Assinatura ICP-Brasil)

ERICK MARINHO DA SILVA (CPF: 076.XXX.957-XX) em 22/02/2023 às 16:11:45 (GMT-03:00)
Emitido por: "AC SERASA RFB v5", emitido em 15/08/2022 - 13:43:00 e válido até 15/08/2023 - 13:42:59.
(Assinatura ICP-Brasil)

Para verificar a autenticidade desta cópia, acesse o link https://solarbpm.barueri.sp.gov.br/atendimento/conferenciaDocumentos e informe o processo **PMB 021883/2023** e o código **8I37B9WT** ou aponte a câmera para o QR Code presente nesta página para realizar a conferência.

Esta página foi gerada automaticamente pelo sistema para detalhamento das assinaturas e não é contabilizada na numeração de páginas de processo.

BALANÇO PATRIMONIAL **Exercício: 2022** **Mês: 14**

	Exercício Atual	Exerc Anterior
ATIVO		
Ativo Circulante		
Caixa e Equivalentes de Caixa	471.453.328,61	654.989.609,51
Caixa e Equivalentes de Caixa em Moeda Nacional	471.453.328,61	654.989.609,51
Créditos a Curto Prazo		19.606.591,84
Créditos Tributários a Receber		19.606.591,84
Demais Créditos e Valores a Curto Prazo	19.840.135,27	14.923.472,69
Créditos Previdenciários a Receber a Curto Prazo	19.808.266,00	14.913.343,04
Outros Créditos a Receber e Valores a Curto Prazo	31.869,27	10.129,65
Investimentos e Aplicações Temporárias a Curto Prazo	2.673.795.361,79	2.363.525.814,80
Títulos e Valores Mobiliários	190.809,23	215.378,81
Investimentos e Aplicações Temporárias de Curto Prazo - RPPS	2.821.329.253,12	2.516.029.411,19
(-) Ajuste de Perdas de Investimentos e Aplicações Temporárias	-147.724.700,56	-152.718.975,20
Estoques	27.175.976,62	4.992.707,85
Almoxarifado	27.175.976,62	4.992.707,85
Total do Ativo Circulante	**3.192.264.802,29**	**3.058.038.196,69**
Ativo Não-Circulante		
Ativo Realizável a Longo Prazo	468.715.019,01	463.396.932,82
Créditos a Longo Prazo	468.715.019,01	463.396.932,82
Investimentos	34.561,47	37.007,77
Demais Investimentos Permanentes	34.561,47	37.007,77
Imobilizado	5.136.523.266,54	4.137.168.511,61
Bens Móveis	471.715.992,56	401.389.383,59
Bens Imóveis	4.684.857.933,24	3.748.596.282,48
(-) Depreciação, Exaustão e Amortização Acumuladas	-20.050.659,26	-12.817.154,46
Intangível	23.119,55	23.119,55
Softwares	23.119,55	23.119,55
Total do Ativo Não Circulante	**5.605.295.966,57**	**4.600.625.571,75**
TOTAL DO ATIVO	**8.797.560.768,86**	**7.658.663.768,44**
PASSIVO E PATRIMÔNIO LÍQUIDO		
Passivo Circulante		
Obrigações Trabalhistas, Previdenciárias e Assistenciais a Pagar a Curto Prazo	43.242.589,91	51.686.054,54
Pessoal a Pagar	26.427.125,13	38.744.053,37
Benefícios Previdenciários a Pagar	890.836,01	
Encargos Sociais a Pagar	15.924.628,77	12.942.001,17
Fornecedores e Contas a Pagar a Curto Prazo	85.230.909,53	107.231.321,45
Fornecedores e Contas a Pagar Nacionais a Curto Prazo	85.230.909,53	107.231.321,45
Obrigações Fiscais a Curto Prazo	361.992,16	
Obrigações Fiscais a Curto Prazo com a União	361.992,16	
Demais Obrigações a Curto Prazo	28.435.402,77	26.175.076,37
Valores Restituíveis	28.432.715,01	26.175.076,37
Outras Obrigações a Curto Prazo	2.687,76	
Total do Passivo Circulante	**157.270.894,37**	**185.092.452,36**
Passivo Não-Circulante		
Obrigações Trabalhistas, Previdenciárias e Assistenciais a Pagar a Longo Prazo	8.351.866,33	15.509.363,75
Benefícios Previdenciários a Pagar		890.836,01
Encargos Sociais a Pagar	8.351.866,33	14.618.527,74
Empréstimos e Financiamentos a Longo Prazo	10.885.335,51	17.878.565,75
Empréstimos a Longo Prazo - Interno	10.872.968,22	17.387.232,28
Juros e Encargos a Pagar de Empréstimos e Financiamentos a Longo Prazo - Interno	12.367,29	491.333,47
Provisões a Longo Prazo	3.214.915.030,44	2.818.269.125,31
Provisões Matemáticas Previdenciárias a Longo Prazo	3.214.915.030,44	2.818.269.125,31
Total do Passivo Não Circulante	**3.234.152.232,28**	**2.851.657.054,81**
Patrimônio Líquido		
Resultados Acumulados	5.406.137.642,21	4.621.914.261,27
Superávits ou Déficits Acumulados	5.406.137.642,21	4.621.914.261,27
Total do Patrimônio Líquido	**5.406.137.642,21**	**4.621.914.261,27**
TOTAL DO PASSIVO E DO PATRIMÔNIO LÍQUIDO	**8.797.560.768,86**	**7.658.663.768,44**

Balanço elaborado conforme portaria STN

BARUERI, 31 de Dezembro de 2022

CLAUDEMIR PALMA DA SILVA	SIMONE C. LIRA ALENCAR	GUSTAVO CESAR
CRC/SP 315757/0-0	CRC/SP 177.851/O-7	
Contador	C.Téc. Plan.e Con.de Orçamento	Secretário de Finanças

1.1 - PREFEITURA MUNICIPAL DE BARUERI
1.2 - FUNDEB
1.3 - SAÚDE
1.4 - ASSISTÊNCIA SOCIAL
1.5 - FUNDO CRIANÇA/ADOLESCENTE

Peça do processo/documento PMB 052123/2023, materializada por: R.D.C.C em 14/04/2023 15:54 CPF: 166.xxx.xxx-07

1.6 - FUNDO SOCIAL SOLIDARIEDADE
1.7 - FUNDO MUN.SEG.E EDUC.TRÂNSITO
1.11 - ENSINO
1.12 - FUNDO MUNICIPAL DE SAUDE
1.13 - FUNDO MUNICIPAL DE HABITAÇÃO - FUMDHAB
1.14 - FUNDO MUNICIPAL DA MULHER
1.15 - FUNDO MUN.DE DESEN.SUST.PROTEÇÃO DE BIOD.BARUERI - FUNDESB
1.16 - FUNDO MUNICIPAL DO IDOSO
1.17 - FUNDO MUNICIPAL DE ASSISTÊNCIA SOCIAL
1.18 - FUNDO MUNICIPAL DE CULTURA
2.1 - CÂMARA MUNICIPAL DE BARUERI
3.1 - FIEB - FUNDAÇÃO INSTITUTO DE EDUCAÇÃO DE BARUERI
3.2 - FUNDEB
54.1 - INSTITUTO DE PREV. SOCIAL DOS SERV. DE BARUER

Peça do processo/documento PMB 052123/2023, materializada por: R.D.C.C em 14/04/2023 15:54 CPF: 166.xxx.xxx-07

BALANÇO PATRIMONIAL Exercício: 2022 Mês: 14
QUADRO DOS ATIVOS E PASSIVOS FINANCEIROS E PERMANENTES

	Exercício Atual	Exerc Anterior
Ativo (I)		
Ativo Financeiro	3.169.244.597,34	3.058.893.551,46
Ativo Permanente	5.628.316.171,52	4.599.770.216,98
Total do Ativo	**8.797.560.768,86**	**7.658.663.768,44**
Passivo (II)		
Passivo Financeiro	336.117.605,57	346.093.487,75
Passivo Permanente	3.343.806.998,13	2.979.601.026,58
Total do Passivo	**3.679.924.603,70**	**3.325.694.514,33**
Saldo Patrimonial (III) = (I – II)	**5.117.636.165,16**	**4.332.969.254,11**

Balanço elaborado conforme portaria STN

BARUERI, 31 de Dezembro de 2022

CLAUDEMIR PALMA DA SILVA CRC/SP 315757/0-0 Contador	SIMONE C. LIRA ALENCAR CRC/SP 177.851/O-7 C.Téc. Plan.e Con.de Orçamento	GUSTAVO CESAR Secretário de Finanças

1.1 - PREFEITURA MUNICIPAL DE BARUERI
1.2 - FUNDEB
1.3 - SAÚDE
1.4 - ASSISTÊNCIA SOCIAL
1.5 - FUNDO CRIANÇA/ADOLESCENTE
1.6 - FUNDO SOCIAL SOLIDARIEDADE
1.7 - FUNDO MUN.SEG.E EDUC.TRÂNSITO
1.11 - ENSINO
1.12 - FUNDO MUNICIPAL DE SAUDE
1.13 - FUNDO MUNICIPAL DE HABITAÇÃO - FUMDHAB
1.14 - FUNDO MUNICIPAL DA MULHER
1.15 - FUNDO MUN.DE DESEN.SUST.PROTEÇÃO DE BIOD.BARUERI - FUNDESB
1.16 - FUNDO MUNICIPAL DO IDOSO
1.17 - FUNDO MUNICIPAL DE ASSISTÊNCIA SOCIAL
1.18 - FUNDO MUNICIPAL DE CULTURA
2.1 - CÂMARA MUNICIPAL DE BARUERI
3.1 - FIEB - FUNDAÇÃO INSTITUTO DE EDUCAÇÃO DE BARUERI
3.2 - FUNDEB
54.1 - INSTITUTO DE PREV. SOCIAL DOS SERV. DE BARUER

Peça do processo/documento PMB 052123/2023, materializada por: R.D.C.C em 14/04/2023 15:54 CPF: 166.xxx.xxx-07

BALANÇO PATRIMONIAL Exercício: 2022 Mês: 14
QUADRO DAS CONTAS DE COMPENSAÇÃO

	Exercício Atual	Exerc Anterior
Atos Potenciais Ativos		
Garantias e Contragarantias recebidas	229.164.264,82	206.259.776,50
Direitos Conveniados e outros instrumentos congêneres		
Direitos Contratuais	225.066,64	54.000,00
Outros atos potenciais ativos		
Total dos Atos Potenciais Ativos	**229.389.331,46**	**206.313.776,50**
Atos Potenciais Passivos		
Garantias e Contragarantias concedidas		
Obrigações conveniadas e outros instrumentos congêneres		
Obrigações contratuais	2.266.326.475,70	2.195.280.980,15
Outros atos potenciais passivos		
Total dos Atos Potenciais Passivos	**2.266.326.475,70**	**2.195.280.980,15**

Balanço elaborado conforme portaria STN

BARUERI, 31 de Dezembro de 2022

CLAUDEMIR PALMA DA SILVA
CRC/SP 315757/0-0
Contador

SIMONE C. LIRA ALENCAR
CRC/SP 177.851/O-7
C.Téc. Plan.e Con.de Orçamento

GUSTAVO CESAR
Secretário de Finanças

1.1 - PREFEITURA MUNICIPAL DE BARUERI
1.2 - FUNDEB
1.3 - SAÚDE
1.4 - ASSISTÊNCIA SOCIAL
1.5 - FUNDO CRIANÇA/ADOLESCENTE
1.6 - FUNDO SOCIAL SOLIDARIEDADE
1.7 - FUNDO MUN.SEG.E EDUC.TRÂNSITO
1.11 - ENSINO
1.12 - FUNDO MUNICIPAL DE SAUDE
1.13 - FUNDO MUNICIPAL DE HABITAÇÃO - FUMDHAB
1.14 - FUNDO MUNICIPAL DA MULHER
1.15 - FUNDO MUN.DE DESEN.SUST.PROTEÇÃO DE BIOD.BARUERI - FUNDESB
1.16 - FUNDO MUNICIPAL DO IDOSO
1.17 - FUNDO MUNICIPAL DE ASSISTÊNCIA SOCIAL
1.18 - FUNDO MUNICIPAL DE CULTURA
2.1 - CÂMARA MUNICIPAL DE BARUERI
3.1 - FIEB - FUNDAÇÃO INSTITUTO DE EDUCAÇÃO DE BARUERI
3.2 - FUNDEB
54.1 - INSTITUTO DE PREV. SOCIAL DOS SERV. DE BARUER

Peça do processo/documento PMB 052123/2023, materializada por: R.D.C.C em 14/04/2023 15:54 CPF: 166.xxx.xxx-07

BALANÇO PATRIMONIAL Exercício: 2022 Mês: 14
QUADRO DO SUPERÁVIT / DÉFICIT FINANCEIRO

FONTES DE RECURSOS	Exercício Atual	Exerc Anterior
01.0 - TESOURO	63.646.542,73	248.319.740,31
01.1 - GERAL	90.807.824,12	261.505.414,49
01.2 - EDUCAÇÃO	-15.534.276,26	-9.573.814,29
01.3 - SAÚDE		3.670.459,70
01.4 - TRÂNSITO	2.036.222,71	-1.583.630,46
01.5 - ASSISTÊNCIA SOCIAL	-13.663.227,84	-5.698.689,13
02.0 - TRANSFERÊNCIAS E CONVÊNIOS ESTADUAIS-VINCULADOS	624.619,48	11.205.280,56
02.1 - GERAL	-455.425,77	
02.2 - EDUCAÇÃO	1.194.943,78	38.164.978,80
02.3 - SAÚDE	-827.329,97	-27.173.676,71
02.4 - TRÂNSITO	356,77	-46.007,27
02.5 - ASSISTÊNCIA SOCIAL	712.074,67	259.985,74
03.0 - RECURSOS PRÓPRIOS DE FUNDOS ESPECIAIS DE DESPESA-VINCULADOS	10.011.740,34	7.753.193,66
03.1 - GERAL	6.394.422,87	4.687.858,00
03.5 - ASSISTÊNCIA SOCIAL	3.617.317,47	3.065.335,66
04.0 - RECURSOS PRÓPRIOS DA ADMINISTRAÇÃO INDIRETA	2.716.556.344,02	2.424.204.586,60
04.1 - GERAL	33.891.799,63	53.181.480,67
04.6 - REGIME PRÓPRIO DE PREVIDÊNCIA SOCIAL	2.682.664.544,39	2.371.023.105,93
05.0 - TRANSFERÊNCIAS E CONVÊNIOS FEDERAIS-VINCULADOS	39.257.152,48	17.888.943,11
05.1 - GERAL	1.553.854,95	1.990.895,00
05.2 - EDUCAÇÃO	600.880,52	1.214.857,02
05.3 - SAÚDE	34.287.836,60	12.025.708,12
05.5 - ASSISTÊNCIA SOCIAL	2.704.505,40	2.556.724,85
05.8 - EMEDAS PARLAMENTARES INDIVIDUAIS	110.075,01	100.758,12
06.0 - OUTRAS FONTES DE RECURSOS	3.030.592,72	3.428.319,47
06.5 - ASSISTÊNCIA SOCIAL	3.030.592,72	3.428.319,47
Total das Fontes de Recursos	**2.833.126.991,77**	**2.712.800.063,71**

Balanço elaborado conforme portaria STN

BARUERI, 31 de Dezembro de 2022

CLAUDEMIR PALMA DA SILVA CRC/SP 315757/0-0 Contador	SIMONE C. LIRA ALENCAR CRC/SP 177.851/O-7 C.Téc. Plan.e Con.de Orçamento	GUSTAVO CESAR Secretário de Finanças

1.1 - PREFEITURA MUNICIPAL DE BARUERI
1.2 - FUNDEB
1.3 - SAÚDE
1.4 - ASSISTÊNCIA SOCIAL
1.5 - FUNDO CRIANÇA/ADOLESCENTE
1.6 - FUNDO SOCIAL SOLIDARIEDADE
1.7 - FUNDO MUN.SEG.E EDUC.TRÂNSITO
1.11 - ENSINO
1.12 - FUNDO MUNICIPAL DE SAUDE
1.13 - FUNDO MUNICIPAL DE HABITAÇÃO - FUMDHAB
1.14 - FUNDO MUNICIPAL DA MULHER
1.15 - FUNDO MUN.DE DESEN.SUST.PROTEÇÃO DE BIOD.BARUERI - FUNDESB
1.16 - FUNDO MUNICIPAL DO IDOSO
1.17 - FUNDO MUNICIPAL DE ASSISTÊNCIA SOCIAL
1.18 - FUNDO MUNICIPAL DE CULTURA
2.1 - CÂMARA MUNICIPAL DE BARUERI
3.1 - FIEB - FUNDAÇÃO INSTITUTO DE EDUCAÇÃO DE BARUERI
3.2 - FUNDEB
54.1 - INSTITUTO DE PREV. SOCIAL DOS SERV. DE BARUER

Peça do processo/documento PMB 052123/2023, materializada por: R.D.C.C em 14/04/2023 15:54 CPF: 166.xxx.xxx-07

Prefeitura Municipal de Barueri

Secretaria de Finanças
Departamento Financeiro

Boletim Sintético de Caixa - Data: 30/12/2022

FOLHA: 1

BOLETIM: 00020
DEZEMBRO/2022

0000B00063024293E2C0A800406

ENTRADAS		SAÍDAS	
RECEBIMENTOS DO DIA		**PAGAMENTOS DO DIA**	
Receitas Orçamentárias	262.051,93	Despesas Orçamentárias	0,00
Receitas Extraorçamentárias	0,00	Despesas Extraorçamentárias	0,00
Retiradas - Contas Bancárias	23.207.527,19	Depósitos - Contas Bancárias	23.469.579,12
SOMA	23.469.579,12	SOMA	23.469.579,12
Saldo Anterior	0,00	Saldo que Passa	0,00
T O T A L	23.469.579,12	T O T A L	23.469.579,12

Cientes dos Registros Contidos nas Folhas Enumeradas de 1 à 17

GUSTAVO CESAR
Secretaria de Finanças

SIMONE CASSIANO DE LIRA ALENCAR
Coord. Téc. de Contabilidade e Orçamento

ALAN REIS COTTET
Departamento Financeiro

0000B00063024293E2C0A800406

Pág. 1 de 17 - Documento assinado digitalmente por ALAN REIS COTTET e KELLY CRISTINA BILDZIUKAS e SIMONE CASSIANO DE LIRA ALENCAR.
Para conferência, acesse o site https://solarbpm.barueri.sp.gov.br/atendimento/conferenciaDocumentos e informe o processo PMB 021895/2023 e o código 8LNHSDLC.

Peça do processo/documento PMB 052123/2023, materializada por: R.D.C.O em 14/04/2023 15:54 CPF: 166.xxx.xxx-07

Prefeitura Municipal de Barueri

Secretaria de Finanças

Departamento Financeiro

Boletim Sintético de Bancos - Data: 30/12/2022

FOLHA: 2

BOLETIM: 00020/2022

0000B00063024293E2C0A800406

Banco / Conta	Retiradas(R$)	Depósitos(R$)	Saldo Atual(R$)
BANCO BRADESCO S/A			
Agência: 1226 - BARUERI			
REPASSE COBRANÇA (142773-3)	0,00	0,00	30.114,56
REPASSES RENAINF (142769-5)	0,00	0,00	52,77
BANCO DO BRASIL S/A			
Agência: 01529 - BARUERI-SP (1529-6)			
BARUERI - CONVÊNIO FUSSP (72135-2)	0,00	0,00	103,14
BARUERI - CUSTEIO (C/C 74095-0)	0,00	0,00	100.414,85
BARUERI - INVESTIMENTO (C/C 74096-9)	0,00	0,00	105.584,45
BARUERI SIGTV 35057082022003-VIVA FELIZ (74179-5)	0,00	0,00	392,03
BARUERI SIGTV BL PSB (64188-X)	0,00	0,00	94,95
BARUERIBL IGD-PAB (73141-2)	0,00	0,00	242.982,71
BARUERICOVIDACO (66900-8)	0,00	0,00	104,00
BARUERICOVIDALI (66901-6)	0,00	0,00	2,44
BARUERICOVIDEPI (66902-4)	0,00	0,00	65.627,59
BARUERISIGTV ESTR 3 (C/C 71942-0)	0,00	0,00	3.478,09
BARUERISIGTV ESTR4 (C/C 67269-6)	0,00	0,00	172.551,95
BARUERISIGTV G32021 (72718-0)	0,00	0,00	446.282,89
BAZAR ESTRELA GUIA - ESPAÇO COLABORATIVO (73549-3)	0,00	0,00	2.376,36
CONTA - BARUERI BL PSB FNAS (59058-4)	0,00	5.644,48	943.990,91
CONTA - BARUERI BPC NA ESCOLA (59052-5)	0,00	0,00	42.948,10
CONTA - BB- FNS BL - ASSIST.FARMACEUTICA (49593-X)	0,00	0,00	3.761.666,63
CONTA - BB FNS BL - VIGILÂNCA EM SAUDE (49597-2)	0,00	0,00	168.217,58
CONTA - COMP.FIN.P/EXPL.REC.MINERAIS (4103-3)	0,00	0,00	482.192,20
CONTA - COMP.FINANC./DESONERACAO - ICMS (283141-4)	0,00	0,00	278.031,51
CONTA - F.M.DOS DIREITOS CRIANCA E ADOLESCENTE	0,00	0,00	75,32
CONTA - FNAS BARUERI BLG IGD SUAS (59055-X)	0,00	0,00	46.600,02
CONTA - FNDE - APOIO CRECHE (55940-7)	0,00	0,00	82.201,64
CONTA - FNDE - BRASIL CARINHOSO (57475-9)	0,00	0,00	11.295,84
CONTA - FUNDESB (55242-9)	0,00	0,00	6.393.046,01
CONTA - FUNDO ESPECIAL (4170-X)	6.760.495,43	2.715,36	7.552,00
CONTA - FUNDO MUN.DE TRÂNSITO - FUNSET (42433-1)	0,00	3.395,81	559.452,78
CONTA - FUNDO MUN.TRANS.DENATRAN (130300-7)	0,00	17.697,43	2.627.736,24
CONTA - FUNDO MUNICIPAL DE TRANSITO (130130-6)	0,00	46.099,15	2.042.333,93
CONTA - FUNDO SOCIAL SOLIDARIEDADE (100157-4)	0,00	0,00	773.454,40

SIMONE CASSIANO DE LIRA ALENCAR
Coord. Téc. de Contabilidade e Orçamento

ALAN REIS COTTET
Departamento Financeiro

0000B00063024293E2C0A800406

Pág. 2 de 17 - Documento assinado digitalmente por ALAN REIS COTTET e KELLY CRISTINA BILDZIUKAS e SIMONE CASSIANO DE LIRA ALENCAR.
Para conferência, acesse o site https://solarbpm.barueri.sp.gov.br/atendimento/conferenciaDocumentos e informe o processo PMB 021895/2023 e o código 8LNHSDLC.

Peça do processo/documento PMB 052123/2023, materializada por: R.D.C.O em 14/04/2023 15:54 CPF: 166.xxx.xxx-07

Prefeitura Municipal de Barueri

Secretaria de Finanças

Departamento Financeiro

Boletim Sintético de Bancos - Data: 30/12/2022

FOLHA: 3

BOLETIM: 00020/2022

0000B00063024293E2C0A800406

Banco / Conta	Retiradas(R$)	Depósitos(R$)	Saldo Atual(R$)
CONTA - I.T.R (58080-5)	0,00	0,00	74.053,35
CONTA - MOVIMENTO (C/C 100026-8)	0,00	0,00	75.631.347,65
CONTA - MOVIMENTO (C/C 4013-4)	24.032,70	0,00	9.026.108,26
CONTA - PNATE (49138-1)	0,00	0,00	186,23
CONTA - PROT. SOC. ESP. ALTA COMP. (59160-2)	0,00	0,00	133,47
CONTA - PROT. SOCIAL ESP. MÉDIA COMP. (59159-2)	0,00	0,00	80,19
CONTA - PROTEÇÃO SOCIAL BÁSICA (59157-2)	0,00	0,00	2.106,17
CONTA - SNA-SIMPLES NACIONAL (39793-8)	0,00	109.188,37	289.819,50
CONTA -CONTRIB.INTERV.DOM.EC. CIDE (32089-7)	0,00	0,00	11.344,90
CONTA ESTR.REDE SERV.PROT.SOC.ESPECIAL(59012-6)	0,00	0,00	122.701,14
CONTA-BARUERI AP REDE CNEAS(59051-7)	0,00	0,00	985,06
CONTA-BARUERISIGTV BLPSB4 (64189-8)	0,00	0,00	848,48
CONTA-FME BARUERI - FUNDEB (C/C 63761-0)	0,00	0,00	16.037.497,14
CONTA-PMB-DEP.JUD.-FUNDO DE RESERVA (1151030-7)	0,00	0,00	5.986.942,67
CONTA-PMB-DEPÓSITOS JUDICIAIS LIBERADOS(1151070-6)	0,00	0,00	4.155.988,12
CONTA-PROTEÇÃO SOCIAL BÁSICA (60669-3)	0,00	0,00	393.408,23
CONTA-PROTEÇÃO SOCIAL ESP MEDIA COMP (60667-7)	0,00	0,00	3.591,79
CONTA-PROTEÇÃO SOCIAL ESP. DE ALTA COMPL (60668-5)	0,00	0,00	11.571,87
CONTA-REEST REDE SERV ATEN BAS - CONV(C/C 56941-0)	0,00	0,00	113.225,35
CONTA-ROYALTIES DE ITAIPU (60633-2)	0,00	0,00	124.745,92
CONVÊNIO EST.ALIMENTAÇÃO ESCOLAR (46689-1)	0,00	0,00	1.194.943,78
CUSTEIO CORONAVIRUS (C/C 66700-5)	0,00	0,00	255.219,76
CUSTEIO RES. SS- 155, 11/11/22 (75253-3)	337,32	0,00	9.676.760,59
DISTR COMP FIN. P/EXPL. DE REC HIDR-CFH (60933-1)	0,00	2.858,06	107.748,49
FMAS BARUERI - PROT. SOC. ESPECIAL (62535-3)	0,00	0,00	731.574,19
FMS-BARUER-FNSCONVENENTE (C/C 59999-9)	0,00	0,00	145.046,48
INVESTIMENTO CORONAVIRUS (C/C 66699-8)	0,00	0,00	251.319,86
INVESTIMENTO/VEÍCULO ADAPTADO DM014437 (73999-5)	0,00	0,00	332.917,27
INVESTIMENTO-DIVERSIDADE COORD. DA MULHER 73031-9	0,00	0,00	202.195,24
MERENDA (C/C 72539-0)	0,00	0,00	2.883.433,37
MPST OBRAS E INSTALAÇÕES (62351-2)	0,00	0,00	356,76
ÔNIBUS ESCOLAR - PAR (C/C 60693-6)	0,00	0,00	1.649,96
PDDE-PROGRAMA DINHEIRO DIRETO NA ESCOLA 60710-X	0,00	0,00	810,02
PREF. MUN. BARUERI-SISTEMA D.A.R.-ISSQN (60735-5)	0,00	16.055,58	1.849.650,29
PREFEITURA MUNICIPAL BARUERI (C/C 74815-3)	0,00	0,00	1.058,17

SIMONE CASSIANO DE LIRA ALENCAR
Coord. Téc. de Contabilidade e Orçamento

ALAN REIS COTTET
Departamento Financeiro

0000B00063024293E2C0A800406

Pág. 3 de 17 - Documento assinado digitalmente por ALAN REIS COTTET e KELLY CRISTINA BILDZIUKAS e SIMONE CASSIANO DE LIRA ALENCAR.
Para conferência, acesse o site https://solarbpm.barueri.sp.gov.br/atendimento/conferenciaDocumentos e informe o processo PMB 021895/2023 e o código 8LNHSDLC.

Peça do processo/documento PMB 052123/2023, materializada por: R.D.C.O em 14/04/2023 15:54 CPF: 166.xxx.xxx-07

Prefeitura Municipal de Barueri

Secretaria de Finanças

Departamento Financeiro

Boletim Sintético de Bancos - Data: 30/12/2022

FOLHA: 4

BOLETIM: 00020/2022

0000B00063024293E2C0A800406

Banco / Conta	Retiradas(R$)	Depósitos(R$)	Saldo Atual(R$)
PREFEITURA MUNICIPAL DE BARUERI - CUSTEIO (71343-0	0,00	0,00	125.513,25
PREFEITURA MUNICIPAL DE BARUERI - PROCON (73361-X)	0,00	0,00	26.218,67
PROG MOV PAULISTA DE SEG NO TRÂNSITO (C/C 62311-3)	0,00	0,00	0,01
PROJETO FERTILIDADE E INSEMINAÇÃO (71341-4)	0,00	0,00	28.488,39
RECAP PQ CAMARGO DM019680 (73915-4)	0,00	0,00	9.177,78
RECAP VL. MARCIA DM015421 (73916-2)	0,00	0,00	9.177,78
SIGTV35057082020001 GND4 - INVESTIMENTO (73977-4)	0,00	0,00	52.018,32
SIGTV3505708202200002 GND3 - CUSTEIO (74028-4)	0,00	0,00	1.079,91
BANCO ITAU S/A			
Agência: 00024 - BARUERI			
COBRANÇA - IPTU (C/C 27447-4)	0,00	0,00	4,44
BANCO SANTANDER BRASIL S/A			
Agência: 04338 - BARUERI-SP (4338)			
CONTA - MOV	0,00	0,00	81.877,44
CONTA-MOVIMENTO (45000001-2)	0,00	0,00	32.527,04
FUNDO MUNICIPAL DE TRANSITO-DENATRAN (45000589-7)	0,00	61.035,79	61.189,09
CAIXA ECONOMICA FEDERAL			
Agência: 00738 - BARUERI-SP (0738)			
CONTA - ENSINO DECENDIAIS (00600000002-9)	3.726.973,81	85,19	85.823.750,29
CONTA - MOVIMENTO (00600000001-0)	17.468,24	23.166.026,25	142.791.634,03
CONTA FDO M.D.DA CR. ADOL.(0060000026-6)	0,00	0,00	3.030.517,40
CONTA FDO M.DOS DIR.P.C/DEFICIÊNCIA (0060000024-0)	0,00	0,00	53.886,09
CONTA-FUNDO MUNICIPAL DO IDOSO (00600000044-4)	0,00	0,00	2.792.400,98
CONV. 903942 - LIBRAS(0060071019-0)	0,00	0,00	5.783,54
CONV. 905411 - VAN PQ MATURIDADE (00600071021-2)	0,00	0,00	26.032,58
CONV. 905592 - LBI (00600071020-4)	0,00	0,00	4.113,47
CONV. FED. 899037/20 - MUSEU (00600647004-3)	0,00	0,00	180.530,60
DESENVOLVIMENTO URBANO (0060071017-4)	0,00	0,00	2.011.280,07
FDO M. HABIT. FUNDHAB-ALIENAÇÃO(00600047-9)	0,00	0,00	161.368,73
FMS - SUSCUSTEIOSUS (C/C 00600624016-1)	0,00	21.394,60	30.961.296,80
FUNDO M.HABITAÇÃO FUNDHAB (00600042-8)	0,00	0,00	1.143.465,61
FUNDO MUN DE CULTURA DE BARUERI (00600071016-6)	0,00	0,00	136.563,97
FUNDO MUNICIPAL DA MULHER (00600071018-2)	0,00	0,00	1.376,86
MUNICIPIO DE BARUERI (C/C 00600647005-1)	0,00	0,00	960.019,00
PM BARUERI-COSIP -SERV. ILUMINAÇÃO (00600071002-6)	9.446.233,84	0,00	0,00

SIMONE CASSIANO DE LIRA ALENCAR
Coord. Téc. de Contabilidade e Orçamento

ALAN REIS COTTET
Departamento Financeiro

0000B00063024293E2C0A800406

Pág. 4 de 17 - Documento assinado digitalmente por ALAN REIS COTTET e KELLY CRISTINA BILDZIUKAS e SIMONE CASSIANO DE LIRA ALENCAR.
Para conferência, acesse o site https://solarbpm.barueri.sp.gov.br/atendimento/conferenciaDocumentos e informe o processo PMB 021895/2023 e o código 8LNHSDLC.

Peça do processo/documento PMB 052123/2023, materializada por: R.D.C.O em 14/04/2023 15:54 CPF: 166.xxx.xxx-07

Prefeitura Municipal de Barueri

Secretaria de Finanças

Departamento Financeiro

Boletim Sintético de Bancos - Data: 30/12/2022

FOLHA: 5

BOLETIM: 00020/2022

0000B00063024293E2C0A800406

Banco / Conta	Retiradas(R$)	Depósitos(R$)	Saldo Atual(R$)
PREFEITURA MUNICIPAL DE BARUERI (00600672001-5)	0,00	0,00	110.075,01
SAUDE DECENDIAIS (000600071007-7)	3.231.985,85	17.383,05	22.173.825,85
SP 350570 FMS INVSUSINVESTSUS (00600624017-0)	0,00	0,00	2.532.475,62
T O T A L	**23.207.527,19**	**23.469.579,12**	**444.339.996,23**

SIMONE CASSIANO DE LIRA ALENCAR
Coord. Téc. de Contabilidade e Orçamento

ALAN REIS COTTET
Departamento Financeiro

0000B00063024293E2C0A800406

Pág. 5 de 17 - Documento assinado digitalmente por ALAN REIS COTTET e KELLY CRISTINA BILDZIUKAS e SIMONE CASSIANO DE LIRA ALENCAR.
Para conferência, acesse o site https://solarbpm.barueri.sp.gov.br/atendimento/conferenciaDocumentos e informe o processo PMB 021895/2023 e o código 8LNHSDLC.

Peça do processo/documento PMB 052123/2023, materializada por: R.D.C.O em 14/04/2023 15:54 CPF: 166.xxx.xxx-07

Prefeitura Municipal de Barueri

Secretaria de Finanças

Departamento Financeiro

Boletim Analítico de Bancos - Data: 30/12/2022

FOLHA: 6

BOLETIM: 00020/2022

0000B00063024293E2C0A800406

Banco / Conta	Saldo em Boletim	Aplic. curto Prazo	Aplic. Longo Prazo	Saldo Líquido
BANCO BRADESCO S/A				
REPASSE COBRANÇA (142773-3)	30.114,56	0,00	0,00	30.114,56
REPASSES RENAINF (142769-5)	52,77	0,00	0,00	52,77
BANCO DO BRASIL S/A				
BARUERI - CONVÊNIO FUSSP (72135-2)	103,14			
CDB/POS-DI		103,14	0,00	0,00
BARUERI - CUSTEIO (C/C 74095-0)	100.414,85			
CDB/POS-DI		100.414,85	0,00	0,00
BARUERI - INVESTIMENTO (C/C 74096-9)	105.584,45			
CDB/POS-DI		105.584,45	0,00	0,00
BARUERI SIGTV 35057082022003-VIVA FELIZ (74179-5)	392,03			
CDB/POS-DI		392,03	0,00	0,00
BARUERI SIGTV BL PSB (64188-X)	94,95			
CDB/POS-DI		94,95	0,00	0,00
BARUERIBL IGD-PAB (73141-2)	242.982,71			
CDB/POS-DI		242.982,71	0,00	0,00
BARUERICOVIDACO (66900-8)	104,00			
CDB/POS-DI		104,00	0,00	0,00
BARUERICOVIDALI (66901-6)	2,44			
CDB/POS-DI		2,44	0,00	0,00
BARUERICOVIDEPI (66902-4)	65.627,59			
CDB/POS-DI		65.627,59	0,00	0,00
BARUERISIGTV ESTR 3 (C/C 71942-0)	3.478,09			
CDB/POS-DI		3.478,09	0,00	0,00
BARUERISIGTV ESTR4 (C/C 67269-6)	172.551,95			
CDB/POS-DI		170.664,75	0,00	1.887,20

SIMONE CASSIANO DE LIRA ALENCAR
Coord. Téc. de Contabilidade e Orçamento

ALAN REIS COTTET
Departamento Financeiro

0000B00063024293E2C0A800406

Pág. 6 de 17 - Documento assinado digitalmente por ALAN REIS COTTET e KELLY CRISTINA BILDZIUKAS e SIMONE CASSIANO DE LIRA ALENCAR.
Para conferência, acesse o site https://solarbpm.barueri.sp.gov.br/atendimento/conferenciaDocumentos e informe o processo PMB 021895/2023 e o código 8LNHSDLC.

Peça do processo/documento PMB 052123/2023, materializada por: R.D.C.O em 14/04/2023 15:54 CPF: 166.xxx.xxx-07

Prefeitura Municipal de Barueri

Secretaria de Finanças
Departamento Financeiro
Boletim Analítico de Bancos - Data: 30/12/2022

FOLHA: 7

BOLETIM: 00020/2022

0000B00063024293E2C0A800406

Banco / Conta	Saldo em Boletim	Aplic. curto Prazo	Aplic. Longo Prazo	Saldo Líquido
BARUERISIGTV G32021 (72718-0)	446.282,89			
CDB/POS-DI		446.282,89	0,00	
				0,00
BAZAR ESTRELA GUIA - ESPAÇO COLABORATIVO (73549-3)	2.376,36			
CDB/POS-DI		2.376,36	0,00	
				0,00
CONTA - BARUERI BL PSB FNAS (59058-4)	943.990,91			
CDB/POS-DI		943.990,91	0,00	
				0,00
CONTA - BARUERI BPC NA ESCOLA (59052-5)	42.948,10			
CDB/POS-DI		42.948,10	0,00	
				0,00
CONTA - BB- FNS BL - ASSIST.FARMACEUTICA (49593-X)	3.761.666,63			
CDB/POS-DI		3.761.666,63	0,00	
				0,00
CONTA - BB FNS BL - VIGILÂNCA EM SAUDE (49597-2)	168.217,58			
CDB/POS-DI		168.217,58	0,00	
				0,00
CONTA - COMP.FIN.P/EXPL.REC.MINERAIS (4103-3)	482.192,20			
CDB/POS-DI		461.691,15	0,00	
				20.501,05
CONTA - COMP.FINANC./DESONERACAO - ICMS (283141-4)	278.031,51			
CDB/POS-DI		278.031,51	0,00	
				0,00
CONTA - F.M.DOS DIREITOS CRIANCA E ADOLESCENTE	75,32	0,00	0,00	75,32
CONTA - FNAS BARUERI BLG IGD SUAS (59055-X)	46.600,02			
CDB/POS-DI		46.600,02	0,00	
				0,00
CONTA - FNDE - APOIO CRECHE (55940-7)	82.201,64			
CDB/POS-DI		82.201,64	0,00	
				0,00
CONTA - FNDE - BRASIL CARINHOSO (57475-9)	11.295,84			
CDB/POS-DI		11.295,84	0,00	
				0,00
CONTA - FUNDESB (55242-9)	6.393.046,01			
CDB/POS-DI		6.393.046,01	0,00	
				0,00
CONTA - FUNDO ESPECIAL (4170-X)	7.552,00	0,00	0,00	7.552,00

SIMONE CASSIANO DE LIRA ALENCAR
Coord. Téc. de Contabilidade e Orçamento

ALAN REIS COTTET
Departamento Financeiro

0000B00063024293E2C0A800406

Pág. 7 de 17 - Documento assinado digitalmente por ALAN REIS COTTET e KELLY CRISTINA BILDZIUKAS e SIMONE CASSIANO DE LIRA ALENCAR.
Para conferência, acesse o site https://solarbpm.barueri.sp.gov.br/atendimento/conferenciaDocumentos e informe o processo PMB 021895/2023 e o código 8LNHSDLC.

Peça do processo/documento PMB 052123/2023, materializada por: R.D.C.O em 14/04/2023 15:54 CPF: 166.xxx.xxx-07

Prefeitura Municipal de Barueri

Secretaria de Finanças

Departamento Financeiro

Boletim Analítico de Bancos - Data: 30/12/2022

FOLHA: 8

BOLETIM: 00020/2022

0000B00063024293E2C0A800406

Banco / Conta	Saldo em Boletim	Aplic. curto Prazo	Aplic. Longo Prazo	Saldo Líquido
CONTA - FUNDO MUN.DE TRÂNSITO - FUNSET (42433-1)	559.452,78			
CDB/POS-DI		555.824,32	0,00	3.628,46
CONTA - FUNDO MUN.TRANS.DENATRAN (130300-7)	2.627.736,24			
CDB/POS-DI		2.627.736,24	0,00	0,00
CONTA - FUNDO MUNICIPAL DE TRANSITO (130130-6)	2.042.333,93			
CDB/POS-DI		2.042.333,93	0,00	0,00
CONTA - FUNDO SOCIAL SOLIDARIEDADE (100157-4)	773.454,40			
CDB/POS-DI		773.454,40	0,00	0,00
CONTA - I.T.R (58080-5)	74.053,35			
CDB/POS-DI		74.053,35	0,00	0,00
CONTA - MOVIMENTO (C/C 100026-8)	75.631.347,65			
CDB/POS-DI		75.631.347,65	0,00	0,00
CONTA - MOVIMENTO (C/C 4013-4)	9.026.108,26			
CDB/POS-DI		8.940.172,93	0,00	85.935,33
CONTA - PNATE (49138-1)	186,23			
CDB/POS-DI		186,23	0,00	0,00
CONTA - PROT. SOC. ESP. ALTA COMP. (59160-2)	133,47			
CDB/POS-DI		133,47	0,00	0,00
CONTA - PROT. SOCIAL ESP. MÉDIA COMP. (59159-2)	80,19			
CDB/POS-DI		80,19	0,00	0,00
CONTA - PROTEÇÃO SOCIAL BÁSICA (59157-2)	2.106,17			
CDB/POS-DI		2.106,17	0,00	0,00
CONTA - SNA-SIMPLES NACIONAL (39793-8)	289.819,50			
CDB/POS-DI		272.343,64	0,00	17.475,86
CONTA -CONTRIB.INTERV.DOM.EC. CIDE (32089-7)	11.344,90			
CDB/POS-DI		11.344,90	0,00	0,00

SIMONE CASSIANO DE LIRA ALENCAR
Coord. Téc. de Contabilidade e Orçamento

ALAN REIS COTTET
Departamento Financeiro

0000B00063024293E2C0A800406

Pág. 8 de 17 - Documento assinado digitalmente por ALAN REIS COTTET e KELLY CRISTINA BILDZIUKAS e SIMONE CASSIANO DE LIRA ALENCAR.
Para conferência, acesse o site https://solarbpm.barueri.sp.gov.br/atendimento/conferenciaDocumentos e informe o processo PMB 021895/2023 e o código 8LNHSDLC.

Peça do processo/documento PMB 052123/2023, materializada por: R.D.C.O em 14/04/2023 15:54 CPF: 166.xxx.xxx-07

Prefeitura Municipal de Barueri

Secretaria de Finanças

Departamento Financeiro

Boletim Analítico de Bancos - Data: 30/12/2022

FOLHA: 9

BOLETIM: 00020/2022

0000B00063024293E2C0A800406

Banco / Conta	Saldo em Boletim	Aplic. curto Prazo	Aplic. Longo Prazo	Saldo Líquido
CONTA ESTR.REDE SERV.PROT.SOC.ESPECIAL(59012-6)	122.701,14			
CDB/POS-DI		122.701,14	0,00	0,00
CONTA-BARUERI AP REDE CNEAS(59051-7)	985,06			
CDB/POS-DI		985,06	0,00	0,00
CONTA-BARUERISIGTV BLPSB4 (64189-8)	848,48			
CDB/POS-DI		848,48	0,00	0,00
CONTA-FME BARUERI - FUNDEB (C/C 63761-0)	16.037.497,14			
CDB/POS-DI		16.037.497,14	0,00	0,00
CONTA-PMB-DEP.JUD.-FUNDO DE RESERVA (1151030-7)	5.986.942,67			
CDB/POS-DI		5.978.300,00	0,00	8.642,67
CONTA-PMB-DEPÓSITOS JUDICIAIS LIBERADOS(1151070-6)	4.155.988,12			
CDB/POS-DI		4.155.988,12	0,00	0,00
CONTA-PROTEÇÃO SOCIAL BÁSICA (60669-3)	393.408,23			
CDB/POS-DI		393.408,23	0,00	0,00
CONTA-PROTEÇÃO SOCIAL ESP MEDIA COMP (60667-7)	3.591,79			
CDB/POS-DI		3.591,79	0,00	0,00
CONTA-PROTEÇÃO SOCIAL ESP. DE ALTA COMPL (60668-5)	11.571,87			
CDB/POS-DI		11.571,87	0,00	0,00
CONTA-REEST REDE SERV ATEN BAS - CONV(C/C 56941-0)	113.225,35			
CDB/POS-DI		113.225,35	0,00	0,00
CONTA-ROYALTIES DE ITAIPU (60633-2)	124.745,92			
CDB/POS-DI		123.923,96	0,00	821,96
CONVÊNIO EST.ALIMENTAÇÃO ESCOLAR (46689-1)	1.194.943,78			
CDB/POS-DI		1.194.943,78	0,00	0,00
CUSTEIO CORONAVIRUS (C/C 66700-5)	255.219,76			
CDB/POS-DI		255.219,76	0,00	0,00

SIMONE CASSIANO DE LIRA ALENCAR
Coord. Téc. de Contabilidade e Orçamento

ALAN REIS COTTET
Departamento Financeiro

0000B00063024293E2C0A800406

Pág. 9 de 17 - Documento assinado digitalmente por ALAN REIS COTTET e KELLY CRISTINA BILDZIUKAS e SIMONE CASSIANO DE LIRA ALENCAR.
Para conferência, acesse o site https://solarbpm.barueri.sp.gov.br/atendimento/conferenciaDocumentos e informe o processo PMB 021895/2023 e o código 8LNHSDLC.

Peça do processo/documento PMB 052123/2023, materializada por: R.D.C.O em 14/04/2023 15:54 CPF: 166.xxx.xxx-07

Prefeitura Municipal de Barueri

Secretaria de Finanças
Departamento Financeiro
Boletim Analítico de Bancos - Data: 30/12/2022

FOLHA: 10

BOLETIM: 00020/2022

0000B00063024293E2C0A800406

Banco / Conta	Saldo em Boletim	Aplic. curto Prazo	Aplic. Longo Prazo	Saldo Líquido
CUSTEIO RES. SS- 155, 11/11/22 (75253-3)	9.676.760,59			
CDB/POS-DI		9.676.760,59	0,00	0,00
DISTR COMP FIN. P/EXPL. DE REC HIDR-CFH (60933-1)	107.748,49			
CDB/POS-DI		107.719,91	0,00	28,58
FMAS BARUERI - PROT. SOC. ESPECIAL (62535-3)	731.574,19			
CDB/POS-DI		731.574,19	0,00	0,00
FMS-BARUER-FNSCONVENENTE (C/C 59999-9)	145.046,48			
CDB/POS-DI		145.046,48	0,00	0,00
INVESTIMENTO CORONAVIRUS (C/C 66699-8)	251.319,86			
CDB/POS-DI		251.319,86	0,00	0,00
INVESTIMENTO/VEÍCULO ADAPTADO DM014437 (73999-5)	332.917,27			
CDB/POS-DI		332.917,27	0,00	0,00
INVESTIMENTO-DIVERSIDADE COORD. DA MULHER 73031-9	202.195,24			
CDB/POS-DI		202.195,24	0,00	0,00
MERENDA (C/C 72539-0)	2.883.433,37			
CDB/POS-DI		2.883.433,37	0,00	0,00
MPST OBRAS E INSTALAÇÕES (62351-2)	356,76	0,00	0,00	356,76
ÔNIBUS ESCOLAR - PAR (C/C 60693-6)	1.649,96			
CDB/POS-DI		1.649,96	0,00	0,00
PDDE-PROGRAMA DINHEIRO DIRETO NA ESCOLA 60710-X	810,02			
CDB/POS-DI		810,02	0,00	0,00
PREF. MUN. BARUERI-SISTEMA D.A.R.-ISSQN (60735-5)	1.849.650,29			
CDB/POS-DI		1.849.650,29	0,00	0,00
PREFEITURA MUNICIPAL BARUERI (C/C 74815-3)	1.058,17			
CDB/POS-DI		1.058,17	0,00	0,00
PREFEITURA MUNICIPAL DE BARUERI - CUSTEIO (71343-0	125.513,25			
CDB/POS-DI		125.513,25	0,00	0,00

SIMONE CASSIANO DE LIRA ALENCAR
Coord. Téc. de Contabilidade e Orçamento

ALAN REIS COTTET
Departamento Financeiro

0000B00063024293E2C0A800406

Pág. 10 de 17 - Documento assinado digitalmente por ALAN REIS COTTET e KELLY CRISTINA BILDZIUKAS e SIMONE CASSIANO DE LIRA ALENCAR.
Para conferência, acesse o site https://solarbpm.barueri.sp.gov.br/atendimento/conferenciaDocumentos e informe o processo PMB 021895/2023 e o código 8LNHSDLC.

Peça do processo/documento PMB 052123/2023, materializada por: R.D.C.O em 14/04/2023 15:54 CPF: 166.xxx.xxx-07

Prefeitura Municipal de Barueri

Secretaria de Finanças
Departamento Financeiro

Boletim Analítico de Bancos - Data: 30/12/2022

FOLHA: 11

BOLETIM: 00020/2022

0000B00063024293E2C0A800406

Banco / Conta	Saldo em Boletim	Aplic. curto Prazo	Aplic. Longo Prazo	Saldo Líquido
PREFEITURA MUNICIPAL DE BARUERI - PROCON (73361-X)	26.218,67			
CDB/POS-DI		26.218,67	0,00	0,00
PROG MOV PAULISTA DE SEG NO TRÂNSITO (C/C 62311-3)	0,01			
CDB/POS-DI		0,01	0,00	0,00
PROJETO FERTILIDADE E INSEMINAÇÃO (71341-4)	28.488,39			
CDB/POS-DI		28.488,39	0,00	0,00
RECAP PQ CAMARGO DM019680 (73915-4)	9.177,78			
CDB/POS-DI		9.177,78	0,00	0,00
RECAP VL. MARCIA DM015421 (73916-2)	9.177,78			
CDB/POS-DI		9.177,78	0,00	0,00
SIGTV35057082020001 GND4 - INVESTIMENTO (73977-4)	52.018,32			
CDB/POS-DI		52.018,32	0,00	0,00
SIGTV3505708202200002 GND3 - CUSTEIO (74028-4)	1.079,91			
CDB/POS-DI		1.079,91	0,00	0,00
BANCO ITAU S/A				
COBRANÇA - IPTU (C/C 27447-4)	4,44	0,00	0,00	4,44
BANCO SANTANDER BRASIL S/A				
CONTA - MOV	81.877,44	0,00	0,00	81.877,44
CONTA-MOVIMENTO (45000001-2)	32.527,04	0,00	0,00	32.527,04
FUNDO MUNICIPAL DE TRANSITO-DENATRAN (45000589-7)	61.189,09	0,00	0,00	61.189,09
CAIXA ECONOMICA FEDERAL				
CONTA - ENSINO DECENDIAIS (00600000002-9)	85.823.750,29			
CDB/FLEX		85.600.000,00	0,00	223.750,29
CONTA - MOVIMENTO (00600000001-0)	142.791.634,03			
CDB/FLEX		142.524.790,58	0,00	266.843,45
CONTA FDO M.D.DA CR. ADOL.(0060000026-6)	3.030.517,40			
CDB/FLEX		3.029.000,00	0,00	1.517,40

SIMONE CASSIANO DE LIRA ALENCAR
Coord. Téc. de Contabilidade e Orçamento

ALAN REIS COTTET
Departamento Financeiro

0000B00063024293E2C0A800406

Pág. 11 de 17 - Documento assinado digitalmente por ALAN REIS COTTET e KELLY CRISTINA BILDZIUKAS e SIMONE CASSIANO DE LIRA ALENCAR.
Para conferência, acesse o site https://solarbpm.barueri.sp.gov.br/atendimento/conferenciaDocumentos e informe o processo PMB 021895/2023 e o código 8LNHSDLC.

Peça do processo/documento PMB 052123/2023, materializada por: R.D.C.O em 14/04/2023 15:54 CPF: 166.xxx.xxx-07

Prefeitura Municipal de Barueri

Secretaria de Finanças

Departamento Financeiro

Boletim Analítico de Bancos - Data: 30/12/2022

FOLHA: 12

BOLETIM: 00020/2022

0000B00063024293E2C0A800406

Banco / Conta	Saldo em Boletim	Aplic. curto Prazo	Aplic. Longo Prazo	Saldo Líquido
CONTA FDO M.DOS DIR.P.C/DEFICIÊNCIA (0060000024-0)	53.886,09			
CDB/FLEX		53.000,00	0,00	886,09
CONTA-FUNDO MUNICIPAL DO IDOSO (00600000044-4)	2.792.400,98			
CDB/FLEX		2.791.000,00	0,00	1.400,98
CONV. 903942 - LIBRAS(0060071019-0)	5.783,54			
CDB/FLEX		5.783,54	0,00	0,00
CONV. 905411 - VAN PQ MATURIDADE (00600071021-2)	26.032,58			
CDB/FLEX		26.032,58	0,00	0,00
CONV. 905592 - LBI (00600071020-4)	4.113,47			
CDB/FLEX		4.113,47	0,00	0,00
CONV. FED. 899037/20 - MUSEU (00600647004-3)	180.530,60			
CDB/FLEX		180.530,60	0,00	0,00
DESENVOLVIMENTO URBANO (0060071017-4)	2.011.280,07			
CDB/FLEX		2.011.280,07	0,00	0,00
FDO M. HABIT. FUNDHAB-ALIENAÇÃO(00600047-9)	161.368,73			
CDB/FLEX		161.000,00	0,00	368,73
FMS - SUSCUSTEIOSUS (C/C 00600624016-1)	30.961.296,80			
CDB/FLEX		30.961.296,80	0,00	0,00
FUNDO M.HABITAÇÃO FUNDHAB (00600042-8)	1.143.465,61			
CDB/FLEX		1.143.000,00	0,00	465,61
FUNDO MUN DE CULTURA DE BARUERI (00600071016-6)	136.563,97			
CDB/FLEX		135.000,00	0,00	1.563,97
FUNDO MUNICIPAL DA MULHER (00600071018-2)	1.376,86	0,00	0,00	1.376,86
MUNICIPIO DE BARUERI (C/C 00600647005-1)	960.019,00			
CDB/FLEX		960.019,00	0,00	0,00
PREFEITURA MUNICIPAL DE BARUERI (00600672001-5)	110.075,01			
CDB/FLEX		110.075,01	0,00	0,00

SIMONE CASSIANO DE LIRA ALENCAR
Coord. Téc. de Contabilidade e Orçamento

ALAN REIS COTTET
Departamento Financeiro

0000B00063024293E2C0A800406

Pág. 12 de 17 - Documento assinado digitalmente por ALAN REIS COTTET e KELLY CRISTINA BILDZIUKAS e SIMONE CASSIANO DE LIRA ALENCAR.
Para conferência, acesse o site https://solarbpm.barueri.sp.gov.br/atendimento/conferenciaDocumentos e informe o processo PMB 021895/2023 e o código 8LNHSDLC.

Peça do processo/documento PMB 052123/2023, materializada por: R.D.C.O em 14/04/2023 15:54 CPF: 166.xxx.xxx-07

Prefeitura Municipal de Barueri

Secretaria de Finanças
Departamento Financeiro

Boletim Analítico de Bancos - Data: 30/12/2022

FOLHA: 13

BOLETIM: 00020/2022

0000B00063024293E2C0A800406

Banco / Conta	Saldo em Boletim	Aplic. curto Prazo	Aplic. Longo Prazo	Saldo Líquido
SAUDE DECENDIAIS (000600071007-7)	22.173.825,85			
CDB/FLEX		22.000.000,00	0,00	
				173.825,85
SP 350570 FMS INVSUSINVESTSUS (00600624017-0)	2.532.475,62			
CDB/FLEX		2.532.475,62	0,00	
				0,00
T O T A L	**444.339.996,23**	**443.315.326,47**	**0,00**	**1.024.669,76**

SIMONE CASSIANO DE LIRA ALENCAR
Coord. Téc. de Contabilidade e Orçamento

ALAN REIS COTTET
Departamento Financeiro

0000B00063024293E2C0A800406

Pág. 13 de 17 - Documento assinado digitalmente por ALAN REIS COTTET e KELLY CRISTINA BILDZIUKAS e SIMONE CASSIANO DE LIRA ALENCAR.
Para conferência, acesse o site https://solarbpm.barueri.sp.gov.br/atendimento/conferenciaDocumentos e informe o processo PMB 021895/2023 e o código 8LNHSDLC.

Peça do processo/documento PMB 052123/2023, materializada por: R.D.C.O em 14/04/2023 15:54 CPF: 166.xxx.xxx-07

Prefeitura Municipal de Barueri

Secretaria de Finanças

Departamento Financeiro

Boletim Analítico da Receita Orçamentária - Data: 30/12/2022

FOLHA: 14

BOLETIM: 00020/2022

0000B00063024293E2C0A800406

Código	Descrição	Valor (R$)
1100.00.00000000	**IMPOSTOS, TAXAS E CONTRIBUIÇÕES DE MELHORIA**	**125.243,95**
1114.51.11.010100	IMPOSTO SOBRE SERVIÇOS DE QUALQUER NATUREZA	103.513,76
1114.51.12.010000	MULTAS E JUROS DE MORA DO IMPOSTO SOBRE SERVIÇOS DE QUALQUER NATUREZA - ISS	21.730,19
1300.00.00000000	**RECEITA PATRIMONIAL**	**2.715,36**
1321.01.01.029903	REMUNERAÇAO DE DEP. BANCARIOS - FUNDO ESPECIAL	2.715,36
1700.00.00000000	**TRANSFERÊNCIAS CORRENTES**	**29.897,14**
1712.50.01.000000	COTA-PARTE DA COMP. FINANC P/ EXPL DE RECURSOS HÍDRICOS - CFH	2.858,06
1713.50.11.100000	TRANSFERENCIA FNS-SUS-CUSTEIO	21.394,60
1713.51.11.030000	FNAS-BARUERI-BL-PSB-PROT.SOC.BÁSICA	5.644,48
1900.00.00000000	**OUTRAS RECEITAS CORRENTES**	**104.195,48**
1911.01.02.150100	MULTAS PREV.LEGISLAÇÃO DE TRÂNSITO	22.066,45
1911.01.02.150200	MULTAS PREVISTAS NA LEGISLAÇÃO DE TRÂNSITO - FUNSET	3.395,81
1911.01.02.150300	MULTAS PREVISTAS NA LEGISLAÇÃO DE TRÂNSITO - DENATRAN	78.733,22
Total da Receita Orçamentária		**262.051,93**

SIMONE CASSIANO DE LIRA ALENCAR
Coord. Téc. de Contabilidade e Orçamento

ALAN REIS COTTET
Departamento Financeiro

0000B00063024293E2C0A800406

Pág. 14 de 17 - Documento assinado digitalmente por ALAN REIS COTTET e KELLY CRISTINA BILDZIUKAS e SIMONE CASSIANO DE LIRA ALENCAR.
Para conferência, acesse o site https://solarbpm.barueri.sp.gov.br/atendimento/conferenciaDocumentos e informe o processo PMB 021895/2023 e o código 8LNHSDLC.

Peça do processo/documento PMB 052123/2023, materializada por: R.D.C.O em 14/04/2023 15:54 CPF: 166.xxx.xxx-07

Prefeitura Municipal de Barueri

Secretaria de Finanças

Departamento Financeiro

Boletim Analítico da Receita Extraorçamentária - Data: 30/12/2022

FOLHA: 15

BOLETIM: 00020/2022

0000B00063024293E2C0A800406

Código	Descrição	Valor (R$)
Total da Receita Extraorçamentária		**0,00**
TOTAL GERAL DA RECEITA		**262.051,93**

SIMONE CASSIANO DE LIRA ALENCAR
Coord. Téc. de Contabilidade e Orçamento

ALAN REIS COTTET
Departamento Financeiro

0000B00063024293E2C0A800406

Pág. 15 de 17 - Documento assinado digitalmente por ALAN REIS COTTET e KELLY CRISTINA BILDZIUKAS e SIMONE CASSIANO DE LIRA ALENCAR.
Para conferência, acesse o site https://solarbpm.barueri.sp.gov.br/atendimento/conferenciaDocumentos e informe o processo PMB 021895/2023 e o código 8LNHSDLC.

Peça do processo/documento PMB 052123/2023, materializada por: R.D.C.O em 14/04/2023 15:54 CPF: 166.xxx.xxx-07

Prefeitura Municipal de Barueri

Secretaria de Finanças

Departamento Financeiro

Boletim Analítico da Despesa Orçamentária - Data: 30/12/2022

FOLHA: 16

BOLETIM: 00020/2022

0000B00063024293E2C0A800406

Descrição	Empenhos	Protocolo	Nº Cheque	Ordem	Valor (R$)
Soma da Despesa Orçamentária					**0,00**

SIMONE CASSIANO DE LIRA ALENCAR
Coord. Téc. de Contabilidade e Orçamento

ALAN REIS COTTET
Departamento Financeiro

0000B00063024293E2C0A800406

Pág. 16 de 17 - Documento assinado digitalmente por ALAN REIS COTTET e KELLY CRISTINA BILDZIUKAS e SIMONE CASSIANO DE LIRA ALENCAR.
Para conferência, acesse o site https://solarbpm.barueri.sp.gov.br/atendimento/conferenciaDocumentos e informe o processo PMB 021895/2023 e o código 8LNHSDLC.

Peça do processo/documento PMB 052123/2023, materializada por: R.D.C.O em 14/04/2023 15:54 CPF: 166.xxx.xxx-07

Prefeitura Municipal de Barueri

Secretaria de Finanças

Departamento Financeiro

Boletim Analítico da Despesa Extraorçamentária - Data: 30/12/2022

FOLHA: 17

BOLETIM: 00020/2022

0000B00063024293E2C0A800406

Descrição	Empenhos	Protocolo	Nº Cheque	Ordem	Valor (R$)
Soma da Despesa Extra Orçamentária					**0,00**
TOTAL GERAL DA DESPESA					**0,00**

SIMONE CASSIANO DE LIRA ALENCAR
Coord. Téc. de Contabilidade e Orçamento

ALAN REIS COTTET
Departamento Financeiro

0000B00063024293E2C0A800406

Pág. 17 de 17 - Documento assinado digitalmente por ALAN REIS COTTET e KELLY CRISTINA BILDZIUKAS e SIMONE CASSIANO DE LIRA ALENCAR.
Para conferência, acesse o site https://solarbpm.barueri.sp.gov.br/atendimento/conferenciaDocumentos e informe o processo PMB 021895/2023 e o código 8LNHSDLC.

Peça do processo/documento PMB 052123/2023, materializada por: R.D.C.O em 14/04/2023 15:54 CPF: 166.xxx.xxx-07

Assinaturas do documento

"Boletim 30-12-2022"

Código para verificação: **8LNHSDLC**

Este documento foi assinado digitalmente pelos seguintes signatários nas datas indicadas:

ALAN REIS COTTET (CPF: 185.XXX.448-XX) em 13/02/2023 às 08:14:18 (GMT-03:00)
Emitido por: "SolarBPM", emitido em 07/06/2022 - 08:58:02 e válido até 07/06/2122 - 08:58:02.
(Assinatura do sistema)

KELLY CRISTINA BILDZIUKAS (CPF: 260.XXX.318-XX) em 10/02/2023 às 17:19:50 (GMT-03:00)
Emitido por: "SolarBPM", emitido em 14/06/2022 - 14:49:53 e válido até 14/06/2122 - 14:49:53.
(Assinatura do sistema)

SIMONE CASSIANO DE LIRA ALENCAR (CPF: 113.XXX.718-XX) em 10/02/2023 às 16:56:27 (GMT-03:00)
Emitido por: "AC SERASA RFB v5", emitido em 18/03/2022 - 09:44:00 e válido até 17/03/2025 - 09:44:00.
(Assinatura ICP-Brasil)

Para verificar a autenticidade desta cópia, acesse o link https://solarbpm.barueri.sp.gov.br/atendimento/conferenciaDocumentos e informe o processo **PMB 021895/2023** e o código **8LNHSDLC** ou aponte a câmera para o QR Code presente nesta página para realizar a conferência.

Esta página foi gerada automaticamente pelo sistema para detalhamento das assinaturas e não é contabilizada na numeração de páginas de processo.

SECRETARIA DE FINANÇAS

PREFEITURA DE BARUERI CIDADE INTELIGENTE

Conciliação Bancária
Em, 31 de Dezembro de 2022
Banco do Brasil S/A c/ Fundeb

Saldo conforme extrato bancário.....R$ 16.037.497,14
Saldo conforme nossos livros.....R$ 16.037.497,14

Barueri, 20 de Janeiro de 2023.

Claudemir Palma da Silva
Divisão de Controle Constitucionais e Avaliação

De acordo.

Alan Reis Cottet
Departamento Financeiro

Pág. 1 de 103 - Documento assinado digitalmente por CLAUDEMIR PALMA DA SILVA e ALAN REIS COTTET.
Para conferência, acesse o site https://solarbpm.barueri.sp.gov.br/atendimento/conferenciaDocumentos e informe o processo PMB 042134/2023 e o código F0O5NKA0.

Peça do processo/documento PMB 052123/2023, materializada por: R.D.M em 14/03/2023 15:57 CPF: 168.xxx.xxx-07

SECRETARIA DE FINANÇAS

PREFEITURA DE BARUERI CIDADE INTELIGENTE

Conciliação Bancária
Em, 31 de Dezembro de 2022
Banco Bradesco S/A c/ Repasse Cobrança

Saldo conforme extrato bancário.....	R$	3.735,13
Mais		
Tarifa debitada pelo banco 29/12/22.....	R$	26.645,54
Depósito não lançado pelo banco 02/03/22.....	R$	1,26
Estorno de lançamento debitado pelo banco 02/03/22.....	R$	0,03
Menos		
Crédito não lançado pela prefeitura 03/06/22.....	R$	145,50
Estorno de tarifa não lançado pela prefeitura 07/12/22.....	R$	121,90
Saldo conforme nossos livros.....	R$	30.114,56

Barueri, 20 de Janeiro de 2023.

Claudemir Palma da Silva
Divisão de Controle Constitucionais e Avaliação

De acordo.

Alan Reis Cottet
Departamento Financeiro

Pág. 2 de 103 - Documento assinado digitalmente por CLAUDEMIR PALMA DA SILVA e ALAN REIS COTTET.
Para conferência, acesse o site https://solarbpm.barueri.sp.gov.br/atendimento/conferenciaDocumentos e informe o processo PMB 042134/2023 e o código F0O5NKA0.

Peça do processo/documento PMB 052134/2023, materializada por: R.D.M em 14/03/2023 15:57 CPF: 168.xxx.xxx-07

SECRETARIA DE FINANÇAS

PREFEITURA DE BARUERI CIDADE INTELIGENTE

Conciliação Bancária
Em, 31 de Dezembro de 2022
Banco Bradesco S/A c/ Repasse Renainf

Saldo conforme extrato bancário.....	R$	6,25
Mais		
Tarifa debitada pelo banco 29/12/22.....	R$	46,52
Saldo conforme nossos livros.....	R$	52,77

Barueri, 20 de Janeiro de 2023.

Claudemir Palma da Silva
Divisão de Controle de Constitucionais e Avaliação

De acordo.

Alan Reis Cottet
Departamento Financeiro

Pág. 3 de 103 - Documento assinado digitalmente por CLAUDEMIR PALMA DA SILVA e ALAN REIS COTTET.
Para conferência, acesse o site https://solarbpm.barueri.sp.gov.br/atendimento/conferenciaDocumentos e informe o processo PMB 042134/2023 e o código F0O5NKA0.

Peça do processo/documento PMB 052123/2023, materializada por: R.D.M em 14/03/2023 15:57 CPF: 168.xxx.xxx-07

SECRETARIA DE FINANÇAS

PREFEITURA DE BARUERI CIDADE INTELIGENTE

Conciliação Bancária
Em, 31 de Dezembro de 2022
Banco do Brasil S/A c/ Convênio FUSSP

Saldo conforme extrato bancário.....	R$	0,00
Mais		
Valor aplicado no RF CP Automático 30/12/22.....	R$	103,18
Menos		
Rendimento de aplicação lançado a menor pela prefeitura 30/12/22.....	R$	0,04
Saldo conforme nossos livros.....	R$	103,14

Barueri, 20 de Janeiro de 2023.

Claudemir Palma da Silva
Divisão de Controle Constitucionais e Avaliação

De acordo.

Alan Reis Cottet
Departamento Financeiro

Pág. 4 de 103 - Documento assinado digitalmente por CLAUDEMIR PALMA DA SILVA e ALAN REIS COTTET.
Para conferência, acesse o site https://solarbpm.barueri.sp.gov.br/atendimento/conferenciaDocumentos e informe o processo PMB 042134/2023 e o código F0O5NKA0.

Peça do processo/documento PMB 052123/2023, materializada por: R.D.O em 14/03/2023 15:57 CPF: 168.xxx.xxx-07

SECRETARIA DE FINANÇAS

PREFEITURA DE BARUERI CIDADE INTELIGENTE

Conciliação Bancária
Em, 31 de Dezembro de 2022
Banco do Brasil S/A c/ Barueri Custeio

Saldo conforme extrato bancário.....	R$	0,00
Mais		
Valor aplicado no RF CP Automático 30/12/22.....	R$	100.455,20
Menos		
Rendimento de aplicação lançado a menor pela prefeitura 30/12/22.....	R$	40,35
Saldo conforme nossos livros.....	R$	100.414,85

Barueri, 20 de Janeiro de 2023.

Claudemir Palma da Silva
Divisão de Controle Constitucionais e Avaliação

De acordo.

Alan Reis Cottet
Departamento Financeiro

Pág. 5 de 103 - Documento assinado digitalmente por CLAUDEMIR PALMA DA SILVA e ALAN REIS COTTET.
Para conferência, acesse o site https://solarbpm.barueri.sp.gov.br/atendimento/conferenciaDocumentos e informe o processo PMB 042134/2023 e o código F0O5NKA0.

Peça do processo/documento PMB 052123/2023, materializada por: R.D.O em 14/03/2023 15:57 CPF: 168.xxx.xxx-07

SECRETARIA DE FINANÇAS

PREFEITURA DE BARUERI CIDADE INTELIGENTE

Conciliação Bancária
Em, 31 de Dezembro de 2022
Banco do Brasil S/A c/ Barueri Investimento

Saldo conforme nossos livros.....	R$	0,00
Mais		
Valor aplicado no RF CP Automático 30/12/22.....	R$	105.626,88
Menos		
Rendimento de aplicação lançado a menor pela prefeitura 30/12/22.....	R$	42,43
Saldo conforme nossos livros.....	R$	105.584,45

Barueri, 20 de Janeiro de 2023.

Claudemir Palma da Silva
Divisão de Controle Constitucionais e Avaliação

De acordo.

Alan Reis Cottet
Departamento Financeiro

Pág. 6 de 103 - Documento assinado digitalmente por CLAUDEMIR PALMA DA SILVA e ALAN REIS COTTET.
Para conferência, acesse o site https://solarbpm.barueri.sp.gov.br/atendimento/conferenciaDocumentos e informe o processo PMB 042134/2023 e o código F0O5NKA0.

Peça do processo/documento PMB 052123/2023, materializada por: R.D.M em 14/03/2023 15:57 CPF: 168.xxx.xxx-07

SECRETARIA DE FINANÇAS

PREFEITURA DE BARUERI CIDADE INTELIGENTE

Conciliação Bancária
Em, 31 de Dezembro de 2022
Banco do Brasil S/A c/ SIGTV – Viva Feliz

Saldo conforme extrato bancário.....	R$	0,00
Mais		
Valor aplicado no RF CP Automático 30/12/22.....	R$	392,19
Menos		
Rendimento de aplicação lançado a menor pela prefeitura 30/12/22.....	R$	0,16
Saldo conforme nossos livros.....	R$	392,03

Barueri, 20 de Janeiro de 2023.

Claudemir Palma da Silva
Divisão de Controle Constitucionais e Avaliação

De acordo.

Alan Reis Cottet
Departamento Financeiro

Pág. 7 de 103 - Documento assinado digitalmente por CLAUDEMIR PALMA DA SILVA e ALAN REIS COTTET.
Para conferência, acesse o site https://solarbpm.barueri.sp.gov.br/atendimento/conferenciaDocumentos e informe o processo PMB 042134/2023 e o código F0O5NKA0.

Peça do processo/documento PMB 052134/2023, materializada por: R.D.O em 16/03/2023 13:57 CPF: 168.xxx.xxx-07

SECRETARIA DE FINANÇAS

PREFEITURA DE BARUERI CIDADE INTELIGENTE

Conciliação Bancária
Em, 31 de Dezembro de 2022
Banco do Brasil S/A c/ SIGTV BL PSB

Saldo conforme extrato bancário.....	R$	0,00
Mais		
Valor aplicado no RF CP Automático 30/12/22.....	R$	94,99
Menos		
Rendimento de aplicação lançado a menor pela prefeitura 30/12/22.....	R$	0,04
Saldo conforme nossos livros.....	R$	94,95

Barueri, 20 de Janeiro de 2023.

Claudemir Palma da Silva
Divisão de Controle Constitucionais e Avaliação

De acordo.

Alan Reis Cottet
Departamento Financeiro

Pág. 8 de 103 - Documento assinado digitalmente por CLAUDEMIR PALMA DA SILVA e ALAN REIS COTTET.
Para conferência, acesse o site https://solarbpm.barueri.sp.gov.br/atendimento/conferenciaDocumentos e informe o processo PMB 042134/2023 e o código F0O5NKA0.

Peça do processo/documento PMB 052134/2023, materializada por: R.D.O em 14/03/2023 15:57 CPF: 168.xxx.xxx-07

SECRETARIA DE FINANÇAS

PREFEITURA DE BARUERI CIDADE INTELIGENTE

Conciliação Bancária
Em, 31 de Dezembro de 2022
Banco do Brasil S/A c/ Barueri BL IGD - PAB

Saldo conforme extrato bancário.....	R$	0,00
Mais		
Valor aplicado no RF CP Automático 30/12/22.....	R$	243.080,34
Menos		
Rendimento de aplicação lançado a menor pela prefeitura 30/12/22.....	R$	97,63
Saldo conforme nossos livros.....	R$	242.982,71

Barueri, 20 de Janeiro de 2023.

Claudemir Palma da Silva
Divisão de Controle Constitucionais e Avaliação

De acordo.

Alan Reis Cottet
Departamento Financeiro

Pág. 9 de 103 - Documento assinado digitalmente por CLAUDEMIR PALMA DA SILVA e ALAN REIS COTTET.
Para conferência, acesse o site https://solarbpm.barueri.sp.gov.br/atendimento/conferenciaDocumentos e informe o processo PMB 042134/2023 e o código F0O5NKA0.

Peça do processo/documento PMB 052134/2023, materializada por: R.D.O em 14/03/2023 15:57 CPF: 168.xxx.xxx-07

SECRETARIA DE FINANÇAS

PREFEITURA DE BARUERI CIDADE INTELIGENTE

Conciliação Bancária
Em, 31 de Dezembro de 2022
Banco do Brasil S/A c/ Barueri Covidaco

Saldo conforme extrato bancário.....	R$	0,00
Mais		
Valor aplicado no RF CP Automático 30/12/22.....	R$	104,04
Menos		
Rendimento de aplicação lançado a menor pela prefeitura 30/12/22.....	R$	0,04
Saldo conforme nossos livros.....	R$	104,00

Barueri, 20 de Janeiro de 2023.

Claudemir Palma da Silva
Divisão de Controle Constitucionais e Avaliação

De acordo.

Alan Reis Cottet
Departamento Financeiro

Pág. 10 de 103 - Documento assinado digitalmente por CLAUDEMIR PALMA DA SILVA e ALAN REIS COTTET.
Para conferência, acesse o site https://solarbpm.barueri.sp.gov.br/atendimento/conferenciaDocumentos e informe o processo PMB 042134/2023 e o código F0O5NKA0.

Peça do processo/documento PMB 052134/2023, materializada por: R.D.O em 14/03/2023 15:57 CPF: 168.xxx.xxx-07

SECRETARIA DE FINANÇAS

PREFEITURA DE BARUERI CIDADE INTELIGENTE

Conciliação Bancária
Em, 31 de Dezembro de 2022
Banco do Brasil S/A c/ Barueri Covidali

Saldo conforme extrato bancário.....	R$	2,44
Saldo conforme nossos livros.....	R$	2,44

Barueri, 20 de Janeiro de 2023.

Claudemir Palma da Silva
Divisão de Controle Constitucionais e Avaliação

De acordo.

Alan Reis Cottet
Departamento Financeiro

Pág. 11 de 103 - Documento assinado digitalmente por CLAUDEMIR PALMA DA SILVA e ALAN REIS COTTET.
Para conferência, acesse o site https://solarbpm.barueri.sp.gov.br/atendimento/conferenciaDocumentos e informe o processo PMB 042134/2023 e o código F0O5NKA0.

Peça do processo/documento PMB 052134/2023, materializada por: R.D.M em 14/03/2023 15:57 CPF: 168.xxx.xxx-07

SECRETARIA DE FINANÇAS

PREFEITURA DE BARUERI CIDADE INTELIGENTE

Conciliação Bancária
Em, 31 de Dezembro de 2022
Banco do Brasil S/A c/ Barueri Covidepi

Saldo conforme extrato bancário.....	R$	0,00
Mais		
Valor aplicado no RF CP Automático 30/12/22.....	R$	65.653,96
Menos		
Rendimento de aplicação lançado a menor pela prefeitura 30/12/22.....	R$	26,37
Saldo conforme nossos livros.....	R$	65.627,59

Barueri, 20 de Janeiro de 2023.

Claudemir Palma da Silva
Divisão de Controle Constitucionais e Avaliação

De acordo.

Alan Reis Cottet
Departamento Financeiro

Pág. 12 de 103 - Documento assinado digitalmente por CLAUDEMIR PALMA DA SILVA e ALAN REIS COTTET.
Para conferência, acesse o site https://solarbpm.barueri.sp.gov.br/atendimento/conferenciaDocumentos e informe o processo PMB 042134/2023 e o código F0O5NKA0.

Peça do processo/documento PMB 052134/2023, materializada por: R.D.O em 14/03/2023 15:57 CPF: 168.xxx.xxx-07

SECRETARIA DE FINANÇAS

PREFEITURA DE BARUERI CIDADE INTELIGENTE

Conciliação Bancária
Em, 31 de Dezembro de 2022
Banco do Brasil S/A c/ SIGTV Estr.3

Saldo conforme extrato bancário.....	R$	0,00
Mais		
Valor aplicado no RF CP Automático 30/12/22.....	R$	3.479,49
Menos		
Rendimento de aplicação lançado a menor pela prefeitura 30/12/22.....	R$	1,40
Saldo conforme nossos livros.....	R$	3.478,09

Barueri, 20 de Janeiro de 2023.

Claudemir Palma da Silva
Divisão de Controle Constitucionais e Avaliação

De acordo.

Alan Reis Cottet
Departamento Financeiro

Pág. 13 de 103 - Documento assinado digitalmente por CLAUDEMIR PALMA DA SILVA e ALAN REIS COTTET.
Para conferência, acesse o site https://solarbpm.barueri.sp.gov.br/atendimento/conferenciaDocumentos e informe o processo PMB 042134/2023 e o código F0O5NKA0.

Peça do processo/documento PMB 052134/2023, materializada por: R.D.M em 14/03/2023 15:57 CPF: 168.xxx.xxx-07

SECRETARIA DE FINANÇAS

PREFEITURA DE BARUERI CIDADE INTELIGENTE

Conciliação Bancária
Em, 31 de Dezembro de 2022
Banco do Brasil S/A c/ SIGTV Estr.4

Saldo conforme extrato bancário.....	R$	0,00
Mais		
Valor aplicado no RF CP Automático 30/12/22.....	R$	172.621,28
Menos		
Rendimento de aplicação lançado a menor pela prefeitura 30/12/22.....	R$	69,33
Saldo conforme nossos livros.....	R$	172.551,95

Barueri, 20 de Janeiro de 2023.

Claudemir Palma da Silva
Divisão de Controle Constitucionais e Avaliação

De acordo.

Alan Reis Cottet
Departamento Financeiro

Pág. 14 de 103 - Documento assinado digitalmente por CLAUDEMIR PALMA DA SILVA e ALAN REIS COTTET.
Para conferência, acesse o site https://solarbpm.barueri.sp.gov.br/atendimento/conferenciaDocumentos e informe o processo PMB 042134/2023 e o código F0O5NKA0.

Peça do processo/documento PMB 052134/2023, materializada por: R.D.M em 14/03/2023 15:57 CPF: 168.xxx.xxx-07

SECRETARIA DE FINANÇAS

PREFEITURA DE BARUERI CIDADE INTELIGENTE

Conciliação Bancária
Em, 31 de Dezembro de 2022
Banco do Brasil S/A c/ SIGTV G 32021

Saldo conforme extrato bancário.....	R$	0,00
Mais		
Valor aplicado no RF CP Automático 30/12/22.....	R$	446.462,22
Menos		
Rendimento de aplicação lançado a menor pela prefeitura 30/12/22.....	R$	179,33
Saldo conforme nossos livros.....	R$	446.282,89

Barueri, 20 de Janeiro de 2023.

Claudemir Palma da Silva
Divisão de Controle Constitucionais e Avaliação

De acordo.

Alan Reis Cottet
Departamento Financeiro

Pág. 15 de 103 - Documento assinado digitalmente por CLAUDEMIR PALMA DA SILVA e ALAN REIS COTTET.
Para conferência, acesse o site https://solarbpm.barueri.sp.gov.br/atendimento/conferenciaDocumentos e informe o processo PMB 042134/2023 e o código F0O5NKA0.

Peça do processo/documento PMB 052134/2023, materializada por: R.D.M em 14/03/2023 15:57 CPF: 168.xxx.xxx-07

SECRETARIA DE FINANÇAS

PREFEITURA DE BARUERI CIDADE INTELIGENTE

Conciliação Bancária
Em, 31 de Dezembro de 2022
Banco do Brasil S/A c/ Bazar Estrela Guia Espaço Colaborativo

Saldo conforme extrato bancário.....	R$	0,00
Mais		
Valor aplicado no RF CP Automático 30/12/22.....	R$	2.377,32
Menos		
Rendimento de aplicação lançado a menor pela prefeitura 30/12/22.....	R$	0,96
Saldo conforme nossos livros.....	R$	2.376,36

Barueri, 20 de Janeiro de 2023.

Claudemir Palma da Silva
Divisão de Controle Constitucionais e Avaliação

De acordo.

Alan Reis Cottet
Departamento Financeiro

Pág. 16 de 103 - Documento assinado digitalmente por CLAUDEMIR PALMA DA SILVA e ALAN REIS COTTET.
Para conferência, acesse o site https://solarbpm.barueri.sp.gov.br/atendimento/conferenciaDocumentos e informe o processo PMB 042134/2023 e o código F0O5NKA0.

Peça do processo/documento PMB 052134/2023, materializada por: R.D.M em 14/03/2023 15:57 CPF: 168.xxx.xxx-07

SECRETARIA DE FINANÇAS

PREFEITURA DE BARUERI CIDADE INTELIGENTE

Conciliação Bancária
Em, 31 de Dezembro de 2022
Banco do Brasil S/A c/ Barueri BL PSB FNAS

Saldo conforme extrato bancário.....	R$	0,00
Mais		
Valor aplicado no RF CP Automático 30/12/22.....	R$	944.367,95
Menos		
Rendimento de aplicação lançado a menor pela prefeitura 30/12/22.....	R$	377,04
Saldo conforme nossos livros.....	R$	943.990,91

Barueri, 20 de Janeiro de 2023.

Claudemir Palma da Silva
Divisão de Controle Constitucionais e Avaliação

De acordo.

Alan Reis Cottet
Departamento Financeiro

Pág. 17 de 103 - Documento assinado digitalmente por CLAUDEMIR PALMA DA SILVA e ALAN REIS COTTET.
Para conferência, acesse o site https://solarbpm.barueri.sp.gov.br/atendimento/conferenciaDocumentos e informe o processo PMB 042134/2023 e o código F0O5NKA0.

Peça do processo/documento PMB 052134/2023, materializada por: R.D.M em 14/03/2023 15:57 CPF: 168.xxx.xxx-07

SECRETARIA DE FINANÇAS

PREFEITURA DE BARUERI CIDADE INTELIGENTE

Conciliação Bancária
Em, 31 de Dezembro de 2022
Banco do Brasil S/A c/ BPC na Escola

Saldo conforme extrato bancário.....	R$	0,00
Mais		
Valor aplicado no RF CP Automático 30/12/22.....	R$	42.965,36
Menos		
Rendimento de aplicação lançado a menor pela prefeitura 30/12/22.....	R$	17,26
Saldo conforme nossos livros.....	R$	42.948,10

Barueri, 20 de Janeiro de 2023.

Claudemir Palma da Silva
Divisão de Controle Constitucionais e Avaliação

De acordo.

Alan Reis Cottet
Departamento Financeiro

Pág. 18 de 103 - Documento assinado digitalmente por CLAUDEMIR PALMA DA SILVA e ALAN REIS COTTET.
Para conferência, acesse o site https://solarbpm.barueri.sp.gov.br/atendimento/conferenciaDocumentos e informe o processo PMB 042134/2023 e o código F0O5NKA0.

Peça do processo/documento PMB 052134/2023, materializada por: R.D.M em 14/03/2023 15:57 CPF: 168.xxx.xxx-07

SECRETARIA DE FINANÇAS

PREFEITURA DE BARUERI CIDADE INTELIGENTE

Conciliação Bancária
Em, 31 de Dezembro de 2022
Banco do Brasil S/A c/ FNS BL Assist.Farmacêutica

Saldo conforme extrato bancário.....	R$	0,00
Mais		
Valor aplicado no RF CP Automático 30/12/22.....	R$	3.763.178,13
Menos		
Rendimento de aplicação lançado a menor pela prefeitura 30/12/22.....	R$	1.5110,50
Saldo conforme nossos livros.....	R$	3.761.666,63

Barueri, 20 de Janeiro de 2023.

Claudemir Palma da Silva
Divisão de Controle Constitucionais e Avaliação

De acordo.

Alan Reis Cottet
Departamento Financeiro

Pág. 19 de 103 - Documento assinado digitalmente por CLAUDEMIR PALMA DA SILVA e ALAN REIS COTTET.
Para conferência, acesse o site https://solarbpm.barueri.sp.gov.br/atendimento/conferenciaDocumentos e informe o processo PMB 042134/2023 e o código F0O5NKA0.

Peça do processo/documento PMB 052123/2023, materializada por: R.D.O em 14/03/2023 15:57 CPF: 168.xxx.xxx-07

SECRETARIA DE FINANÇAS

PREFEITURA DE BARUERI CIDADE INTELIGENTE

Conciliação Bancária
Em, 31 de Dezembro de 2022
Banco do Brasil S/A c/ FNS BL Vigilância em Saúde

Saldo conforme extrato bancário	R$	0,00
Mais		
Valor aplicado no RF CP Automático 31/12/22	R$	168.285,17
Menos		
Rendimento de aplicação lançado a menor pela prefeitura 30/12/22	R$	67,59
Saldo conforme nossos livros	R$	168.217,58

Barueri, 20 de Janeiro de 2023.

Claudemir Palma da Silva
Divisão de Controle Constitucionais e Avaliação

De acordo.

Alan Reis Cottet
Departamento Financeiro

Pág. 20 de 103 - Documento assinado digitalmente por CLAUDEMIR PALMA DA SILVA e ALAN REIS COTTET.
Para conferência, acesse o site https://solarbpm.barueri.sp.gov.br/atendimento/conferenciaDocumentos e informe o processo PMB 042134/2023 e o código F0O5NKA0.

Peça do processo/documento PMB 052134/2023, materializada por: R.D.C.M em 14/04/2023 15:54 CPF: 466.xxx.xxx-07

SECRETARIA DE FINANÇAS

PREFEITURA DE BARUERI CIDADE INTELIGENTE

Conciliação Bancária
Em, 31 de Dezembro de 2022
Banco do Brasil S/A c/ Recursos Minerais

Saldo conforme extrato bancário.....	R$	0,00
Mais		
Valor aplicado no RF CP Automático 30/12/22.....	R$	461.876,47
Bloqueio Judicial debitado pelo banco 16/01/19.....	R$	20.501,25
Menos		
Rendimento de aplicação lançado a menor pela prefeitura 30/12/22.....	R$	185,52
Saldo conforme nossos livros.....	R$	482.192,20

Barueri, 20 de Janeiro de 2023.

Claudemir Palma da Silva
Divisão de Controle Constitucionais e Avaliação

De acordo.

Alan Reis Cottet
Departamento Financeiro

Pág. 21 de 103 - Documento assinado digitalmente por CLAUDEMIR PALMA DA SILVA e ALAN REIS COTTET.
Para conferência, acesse o site https://solarbpm.barueri.sp.gov.br/atendimento/conferenciaDocumentos e informe o processo PMB 042134/2023 e o código F0O5NKA0.

Peça do processo/documento PMB 052134/2023, materializada por: R.D.O em 14/03/2023 15:57 CPF: 168.xxx.xxx-07

SECRETARIA DE FINANÇAS

PREFEITURA DE BARUERI CIDADE INTELIGENTE

Conciliação Bancária
Em, 31 de Dezembro de 2022
Banco do Brasil S/A c/ ICMS

Saldo conforme extrato bancário.....	R$	0,00
Mais		
Valor aplicado no RF CP Automático 30/12/22.....	R$	278.143,23
Menos		
Rendimento de aplicação lançado a menor pela prefeitura 30/12/22.....	R$	111,72
Saldo conforme nossos livros.....	R$	278.031,51

Barueri, 20 de Janeiro de 2023.

Claudemir Palma da Silva
Divisão de Controle Constitucionais e Avaliação

De acordo.

Alan Reis Cottet
Departamento Financeiro

Pág. 22 de 103 - Documento assinado digitalmente por CLAUDEMIR PALMA DA SILVA e ALAN REIS COTTET.
Para conferência, acesse o site https://solarbpm.barueri.sp.gov.br/atendimento/conferenciaDocumentos e informe o processo PMB 042134/2023 e o código F0O5NKA0.

Peça do processo/documento PMB 052134/2023, materializada por: R.D.M em 14/03/2023 15:57 CPF: 168.xxx.xxx-07

SECRETARIA DE FINANÇAS

PREFEITURA DE BARUERI CIDADE INTELIGENTE

Conciliação Bancária
Em, 31 de Dezembro de 2022
Banco do Brasil S/A c/ FMD Criança e Adolescente

Saldo conforme extrato bancário.....	R$	0,00
Mais		
Bloqueio Judicial debitado pelo banco 30/07/21.....	R$	75,32
Saldo conforme nossos livros.....	R$	75,32

Barueri, 20 de Janeiro de 2023.

Claudemir Palma da Silva
Divisão de Controle Constitucionais e Avaliação

De acordo.

Alan Reis Cottet
Departamento Financeiro

Pág. 23 de 103 - Documento assinado digitalmente por CLAUDEMIR PALMA DA SILVA e ALAN REIS COTTET.
Para conferência, acesse o site https://solarbpm.barueri.sp.gov.br/atendimento/conferenciaDocumentos e informe o processo PMB 042134/2023 e o código F0O5NKA0.

Peça do processo/documento PMB 052134/2023, materializada por: R.D.M em 15/03/2023 13:57 CPF: 168.xxx.xxx-07

SECRETARIA DE FINANÇAS

PREFEITURA DE BARUERI CIDADE INTELIGENTE

Conciliação Bancaria
Em, 31 de Dezembro de 2022
Banco do Brasil S/A c/ FNS BLG IGD SUAS

Saldo conforme extrato bancário.....	R$	0,00
Mais		
Valor aplicado no RF CP Automático 30/12/22.....	R$	46.618,74
Menos		
Rendimento de aplicação lançado a menor pela prefeitura 30/12/22.....	R$	18,72
Saldo conforme nossos livros.....	R$	46.600,02

Barueri, 20 de Janeiro de 2023.

Claudemir Palma da Silva
Divisão de Controle Constitucionais e Avaliação

De acordo.

Alan Reis Cottet
Departamento Financeiro

Pág. 24 de 103 - Documento assinado digitalmente por CLAUDEMIR PALMA DA SILVA e ALAN REIS COTTET.
Para conferência, acesse o site https://solarbpm.barueri.sp.gov.br/atendimento/conferenciaDocumentos e informe o processo PMB 042134/2023 e o código F0O5NKA0.

Peça do processo/documento PMB 052134/2023, materializada por: R.D.M em 14/03/2023 15:57 CPF: 168.xxx.xxx-07

SECRETARIA DE FINANÇAS

PREFEITURA DE BARUERI CIDADE INTELIGENTE

Conciliação Bancária
Em, 31 de Dezembro de 2022
Banco do Brasil S/A c/ FNDE – Apoio Creche

Saldo conforme extrato bancario.....	R$	0,00
Mais		
Valor aplicado no RF CP Automático 30/12/22.....	R$	82.234,67
Menos		
Rendimento de aplicação lançado a menor pela prefeitura 30/12/22.....	R$	33,03
Saldo conforme nossos livros.....	R$	82.201,64

Barueri, 20 de Janeiro de 2023.

Claudemir Palma da Silva
Divisão de Controle Constitucionais e Avaliação

De acordo.

Alan Reis Cottet
Departamento Financeiro

Pág. 25 de 103 - Documento assinado digitalmente por CLAUDEMIR PALMA DA SILVA e ALAN REIS COTTET.
Para conferência, acesse o site https://solarbpm.barueri.sp.gov.br/atendimento/conferenciaDocumentos e informe o processo PMB 042134/2023 e o código F0O5NKA0.

Peça do processo/documento PMB 052134/2023, materializada por: R.D.M em 14/03/2023 15:57 CPF: 168.xxx.xxx-07

SECRETARIA DE FINANÇAS

PREFEITURA DE BARUERI CIDADE INTELIGENTE

Conciliação Bancária
Em, 31 de Dezembro de 2022
Banco do Brasil S/A c/ FNDE – Brasil Carinhoso

Saldo conforme extrato bancário.....	R$	0,00
Mais		
Valor aplicado no RF CP Automático 30/12/22.....	R$	11.300,38
Menos		
Rendimento de aplicação lançado a menor pela prefeitura 30/12/22.....	R$	4,54
Saldo conforme nossos livros.....	R$	11.295,84

Barueri, 20 de Janeiro de 2023.

Claudemir Palma da Silva
Divisão de Controle Constitucionais e Avaliação

De acordo.

Alan Reis Cottet
Departamento Financeiro

Pág. 26 de 103 - Documento assinado digitalmente por CLAUDEMIR PALMA DA SILVA e ALAN REIS COTTET.
Para conferência, acesse o site https://solarbpm.barueri.sp.gov.br/atendimento/conferenciaDocumentos e informe o processo PMB 042134/2023 e o código F0O5NKA0.

Peça do processo/documento PMB 052134/2023, materializada por: R.D.M em 14/03/2023 15:57 CPF: 168.xxx.xxx-07

SECRETARIA DE FINANÇAS

PREFEITURA DE BARUERI CIDADE INTELIGENTE

Conciliação Bancária
Em, 31 de Dezembro de 2022
Banco do Brasil S/A c/ Fundesb

Saldo conforme extrato bancário.....	R$	0,00
Mais		
Valor aplicado no RF CP Automático 30/12/22.....	R$	6.397.898,31
Menos		
Rendimento de aplicação lançado a menor pela prefeitura 30/12/22.....	R$	2.822,65
Resgate Dep.Judicial lançado indevidamente pela prefeitura 09/11/21.....	R$	2.029,65
Saldo conforme nossos livros.....	R$	6.393.046,01

Barueri, 20 de Janeiro de 2023.

Claudemir Palma da Silva
Divisão de Controle Constitucionais e Avaliação

De acordo.

Alan Reis Cottet
Departamento Financeiro

Pág. 27 de 103 - Documento assinado digitalmente por CLAUDEMIR PALMA DA SILVA e ALAN REIS COTTET.
Para conferência, acesse o site https://solarbpm.barueri.sp.gov.br/atendimento/conferenciaDocumentos e informe o processo PMB 042134/2023 e o código F0O5NKA0.

Peça do processo/documento PMB 052123/2023, materializada por: R.D.M em 14/03/2023 15:57 CPF: 168.xxx.xxx-07

SECRETARIA DE FINANÇAS

PREFEITURA DE BARUERI CIDADE INTELIGENTE

Conciliação Bancária
Em, 31 de Dezembro de 2022
Banco do Brasil S/A c/ Fundo Especial

Saldo conforme extrato bancário.....	R$	0,00
Mais		
Valor aplicado no RF CP Automático 30/12/22.....	R$	6.760.495,44
Bloqueio Judicial debitado pelo banco 13/06/19.....	R$	2.552,00
Transferência p/ c/ Dep.Jud. não lançada pela prefeitura 02/09/22.....	R$	5.000,00
Menos		
Rendimento de aplicação lançado a menor pela prefeitura 30/12/22.....	R$	0,01
Ofício não debitado pelo banco 30/12/22.....	R$	6.760.495,43
Saldo conforme nossos livros.....	R$	7.552,00

Barueri, 20 de Janeiro de 2023.

Claudemir Palma da Silva
Divisão de Controle Constitucionais e Avaliação

De acordo.

Alan Reis Cottet
Departamento Financeiro

Pág. 28 de 103 - Documento assinado digitalmente por CLAUDEMIR PALMA DA SILVA e ALAN REIS COTTET.
Para conferência, acesse o site https://solarbpm.barueri.sp.gov.br/atendimento/conferenciaDocumentos e informe o processo PMB 042134/2023 e o código F0O5NKA0.

Peça do processo/documento PMB 052134/2023, materializada por: R.D.M em 15/03/2023 15:57 CPF: 168.xxx.xxx-07

SECRETARIA DE FINANÇAS

PREFEITURA DE BARUERI CIDADE INTELIGENTE

Conciliação Bancária
Em, 31 de Dezembro de 2022
Banco do Brasil S/A c/ Funset

Saldo conforme extrato bancário	R$	0,00
Mais		
Valor aplicado no RF CP Automático 30/12/22	R$	559.468,52
Tarifa debitada pelo banco 29/12/22	R$	1.135,00
Bloqueio Judicial debitado pelo banco 16/10/19	R$	3.628,46
Tarifa debitada a menor pela prefeitura 20/09/22	R$	62,50
Menos		
Rendimento de aplicação lançado a menor pela prefeitura 30/12/22	R$	222,86
Crédito não lançado pela prefeitura 30/12/22	R$	4.618,84
Saldo conforme nossos livros	R$	559.452,78

Barueri, 20 de Janeiro de 2023.

Claudemir Palma da Silva
Divisão de Controle Constitucionais e Avaliação

De acordo.

Alan Reis Cottet
Departamento Financeiro

Pág. 29 de 103 - Documento assinado digitalmente por CLAUDEMIR PALMA DA SILVA e ALAN REIS COTTET.
Para conferência, acesse o site https://solarbpm.barueri.sp.gov.br/atendimento/conferenciaDocumentos e informe o processo PMB 042134/2023 e o código F0O5NKA0.

Peça do processo/documento PMB 052134/2023, materializada por: R.D.O em 14/03/2023 15:57 CPF: 168.xxx.xxx-07

SECRETARIA DE FINANÇAS

PREFEITURA DE BARUERI CIDADE INTELIGENTE

Conciliação Bancária
Em, 31 de Dezembro de 2022
Banco do Brasil S/A c/ Denatran

Saldo conforme extrato bancário.....	R$	0,00
Mais		
Valor aplicado no RF CP Automático 30/12/22.....	R$	2.628.792,09
Rendimento de aplicação lançado a maior pela prefeitura 23/08/22.....	R$	0,02
Menos		
Rendimento de aplicação lançado a menor pela prefeitura 30/12/22.....	R$	1.055,87
Saldo conforme nossos livros.....	R$	2.627.736,24

Barueri, 20 de Janeiro de 2023.

Claudemir Palma da Silva
Divisão de Controle Constitucionais e Avaliação

De acordo.

Alan Reis Cottet
Departamento Financeiro

Pág. 30 de 103 - Documento assinado digitalmente por CLAUDEMIR PALMA DA SILVA e ALAN REIS COTTET.
Para conferência, acesse o site https://solarbpm.barueri.sp.gov.br/atendimento/conferenciaDocumentos e informe o processo PMB 042134/2023 e o código F0O5NKA0.

Peça do processo/documento PMB 052134/2023, materializada por: R.D.M em 14/03/2023 15:57 CPF: 168.xxx.xxx-07

SECRETARIA DE FINANÇAS

PREFEITURA DE BARUERI CIDADE INTELIGENTE

Conciliação Bancária
Em, 31 de Dezembro de 2022
Banco do Brasil S/A c/ Trânsito

Saldo conforme extrato bancário	R$	0,00
Mais		
Valor aplicado no RF CP Automático 30/12/22	R$	2.019.112,18
Depósito de transferência não lançado pelo banco 30/12/22	R$	24.032,70
Crédito lançado a maior pela prefeitura 26/01/22	R$	0,04
Menos		
Rendimento de aplicação lançado a menor pela prefeitura 30/12/22	R$	810,99
Saldo conforme nossos livros	R$	2.042.333,93

Barueri, 20 de Janeiro de 2023.

Claudemir Palma da Silva
Divisão de Controle Constitucionais e Avaliação

De acordo.

Alan Reis Cottet
Departamento Financeiro

Pág. 31 de 103 - Documento assinado digitalmente por CLAUDEMIR PALMA DA SILVA e ALAN REIS COTTET.
Para conferência, acesse o site https://solarbpm.barueri.sp.gov.br/atendimento/conferenciaDocumentos e informe o processo PMB 042134/2023 e o código F0O5NKA0.

Peça do processo/documento PMB 052123/2023, materializada por: R.D.M em 14/03/2023 15:57 CPF: 168.xxx.xxx-07

SECRETARIA DE FINANÇAS

PREFEITURA DE BARUERI CIDADE INTELIGENTE

Conciliação Bancária
Em, 31 de Dezembro de 2022
Banco do Brasil S/A c/ Fundo S. Solidariedade

Saldo conforme extrato bancário	R$	0,00
Mais		
Valor aplicado no RF CP Automático 30/12/22	R$	775.881,01
Tarifa debitada pelo banco 21/12/19	R$	12,04
Menos		
Rendimento de aplicação lançado a menor pela prefeitura 30/12/22	R$	329,73
Rendimento de aplicação não lançado pela prefeitura 28/02/22	R$	2.108,92
Saldo conforme nossos livros	R$	773.454,40

Barueri, 20 de Janeiro de 2023.

Claudemir Palma da Silva
Divisão de Controle Constitucionais e Avaliação

De acordo.

Alan Reis Cottet
Departamento Financeiro

Pág. 32 de 103 - Documento assinado digitalmente por CLAUDEMIR PALMA DA SILVA e ALAN REIS COTTET.
Para conferência, acesse o site https://solarbpm.barueri.sp.gov.br/atendimento/conferenciaDocumentos e informe o processo PMB 042134/2023 e o código F0O5NKA0.

Peça do processo/documento PMB 052123/2023, materializada por: R.D.M em 14/03/2023 15:57 CPF: 168.xxx.xxx-07

SECRETARIA DE FINANÇAS

PREFEITURA DE BARUERI CIDADE INTELIGENTE

Conciliação Bancária
Em, 31 de Dezembro de 2022
Banco do Brasil S/A c/ ITR

Saldo conforme extrato bancário.....	R$	0,00
Mais		
Valor aplicado no RF CP Automático 30/12/22.....	R$	74.083,10
Menos		
Rendimento de aplicação lançado a menor pela prefeitura 30/12/22.....	R$	29,75
Saldo conforme nossos livros.....	R$	74.053,35

Barueri, 20 de Janeiro de 2023.

Claudemir Palma da Silva
Divisão de Controle Constitucionais e Avaliação

De acordo.

Alan Reis Cottet
Departamento Financeiro

Pág. 33 de 103 - Documento assinado digitalmente por CLAUDEMIR PALMA DA SILVA e ALAN REIS COTTET.
Para conferência, acesse o site https://solarbpm.barueri.sp.gov.br/atendimento/conferenciaDocumentos e informe o processo PMB 042134/2023 e o código F0O5NKA0.

Peça do processo/documento PMB 052134/2023, materializada por: R.D.M em 14/03/2023 15:57 CPF: 168.xxx.xxx-07

SECRETARIA DE FINANÇAS

PREFEITURA DE BARUERI CIDADE INTELIGENTE

Conciliação Bancária
Em, 31 de Dezembro de 2022
Banco do Brasil S/A c/ PNATE

Saldo conforme extrato bancário.....	R$	0,00
Mais		
Valor aplicado no RF CP Automático 30/12/22.....	R$	186,30
Menos		
Rendimento de aplicação lançado a menor pela prefeitura 30/12/22.....	R$	0,07
Saldo conforme nossos livros.....	R$	186,23

Barueri, 20 de Janeiro de 2023.

Claudemir Palma da Silva
Divisão de Controle Constitucionais e Avaliação

De acordo.

Alan Reis Cottet
Departamento Financeiro

Pág. 34 de 103 - Documento assinado digitalmente por CLAUDEMIR PALMA DA SILVA e ALAN REIS COTTET.
Para conferência, acesse o site https://solarbpm.barueri.sp.gov.br/atendimento/conferenciaDocumentos e informe o processo PMB 042134/2023 e o código F0O5NKA0.

Peça do processo/documento PMB 052134/2023, materializada por: R.D.M em 14/03/2023 15:57 CPF: 168.xxx.xxx-07

SECRETARIA DE FINANÇAS

PREFEITURA DE BARUERI CIDADE INTELIGENTE

Conciliação Bancária
Em, 31 de Dezembro de 2022
Banco do Brasil S/A c/ PSE Alta Complexidade

Saldo conforme extrato bancário.....	R$	0,00
Mais		
Valor aplicado no RF CP Automático 30/12/22.....	R$	133,52
Menos		
Rendimento de aplicação lançado a menor pela prefeitura 30/12/22.....	R$	0,05
Saldo conforme nossos livros.....	R$	133,47

Barueri, 20 de Janeiro de 2023.

Claudemir Palma da Silva
Divisão de Controle Constitucionais e Avaliação

De acordo.

Alan Reis Cottet
Departamento Financeiro

Pág. 35 de 103 - Documento assinado digitalmente por CLAUDEMIR PALMA DA SILVA e ALAN REIS COTTET.
Para conferência, acesse o site https://solarbpm.barueri.sp.gov.br/atendimento/conferenciaDocumentos e informe o processo PMB 042134/2023 e o código F0O5NKA0.

Peça do processo/documento PMB 052123/2023, materializada por: R.D.M em 14/03/2023 15:57 CPF: 168.xxx.xxx-07

SECRETARIA DE FINANÇAS

PREFEITURA DE BARUERI CIDADE INTELIGENTE

Conciliação Bancaria
Em, 31 de Dezembro de 2022
Banco do Brasil S/A c/ PSE Média Complexidade

Saldo conforme extrato bancário.....	R$	0,00
Mais		
Valor aplicado no RF CP Automático 30/12/22.....	R$	80,22
Menos		
Rendimento de aplicação lançado a menor pela prefeitura 30/12/22.....	R$	0,03
Saldo conforme nossos livros.....	R$	80,19

Barueri, 20 de Janeiro de 2023.

Claudemir Palma da Silva
Divisão de Controle Constitucionais e Avaliação

De acordo.

Alan Reis Cottet
Departamento Financeiro

Pág. 36 de 103 - Documento assinado digitalmente por CLAUDEMIR PALMA DA SILVA e ALAN REIS COTTET.
Para conferência, acesse o site https://solarbpm.barueri.sp.gov.br/atendimento/conferenciaDocumentos e informe o processo PMB 042134/2023 e o código F0O5NKA0.

Peça do processo/documento PMB 052123/2023, materializada por: R.D.O em 15/03/2023 15:57 CPF: 168.xxx.xxx-07

SECRETARIA DE FINANÇAS

PREFEITURA DE BARUERI CIDADE INTELIGENTE

Conciliação Bancária
Em, 31 de Dezembro de 2022
Banco do Brasil S/A c/ Prot.Social Esp.Básica

Saldo conforme extrato bancário.....	R$	0,00
Mais		
Valor aplicado no RF CP Automático 30/12/22.....	R$	2.107,02
Menos		
Rendimento de aplicação lançado a menor pela prefeitura 30/12/22.....	R$	0,85
Saldo conforme nossos livros.....	R$	2.106,17

Barueri, 20 de Janeiro de 2023.

Claudemir Palma da Silva
Divisão de Controle Constitucionais e Avaliação

De acordo.

Alan Reis Cottet
Departamento Financeiro

Pág. 37 de 103 - Documento assinado digitalmente por CLAUDEMIR PALMA DA SILVA e ALAN REIS COTTET.
Para conferência, acesse o site https://solarbpm.barueri.sp.gov.br/atendimento/conferenciaDocumentos e informe o processo PMB 042134/2023 e o código F0O5NKA0.

Peça do processo/documento PMB 052134/2023, materializada por: R.D.M em 14/03/2023 15:57 CPF: 168.xxx.xxx-07

SECRETARIA DE FINANÇAS

PREFEITURA DE BARUERI CIDADE INTELIGENTE

Conciliação Bancaria
Em, 31 de Dezembro de 2022
Banco do Brasil S/A c/ SNA – Simples Nacional

Saldo conforme extrato bancário	R$	0,00
Mais		
Valor aplicado no RF CP Automático 30/12/22	R$	245.594,46
Bloqueio Judicial debitado pelo banco 12/05/22	R$	17.495,96
Transferência p/ c/ Dep. Judiciais não lançada pela prefeitura 17/10/22	R$	26.783,87
Menos		
Rendimento de aplicação lançado a menor pela prefeitura 30/12/22	R$	54,79
Saldo conforme nossos livros	R$	289.819,50

Barueri, 20 de Janeiro de 2023.

Claudemir Palma da Silva
Divisão de Controle Constitucionais e Avaliação

De acordo.

Alan Reis Cottet
Departamento Financeiro

Rua Prof. João da Matta e Luz, 84 - Centro - Barueri - SP - CEP: 06401-120 - Fone: (11) 4199-8073 - E-mail: sf.convenios@barueri.sp.gov.br

Pág. 38 de 103 - Documento assinado digitalmente por CLAUDEMIR PALMA DA SILVA e ALAN REIS COTTET.
Para conferência, acesse o site https://solarbpm.barueri.sp.gov.br/atendimento/conferenciaDocumentos e informe o processo PMB 042134/2023 e o código F0O5NKA0.

Peça do processo/documento PMB 052134/2023, materializada por: R.D.C.M em 14/04/2023 15:54 CPF: 166.xxx.xxx-07

SECRETARIA DE FINANÇAS

PREFEITURA DE BARUERI CIDADE INTELIGENTE

Conciliação Bancária
Em, 31 de Dezembro de 2022
Banco do Brasil S/A c/ CIDE

Saldo conforme extrato bancário.....	R$	0,00
Mais		
Valor aplicado no RF CP Automático 30/12/22.....	R$	11.349,46
Menos		
Rendimento de aplicação lançado a menor pela prefeitura 30/12/22.....	R$	4,56
Saldo conforme nossos livros.....	R$	11.344,90

Barueri, 20 de Janeiro de 2023.

Claudemir Palma da Silva
Divisão de Controle Constitucionais e Avaliação

De acordo.

Alan Reis Cottet
Departamento Financeiro

Pág. 39 de 103 - Documento assinado digitalmente por CLAUDEMIR PALMA DA SILVA e ALAN REIS COTTET.
Para conferência, acesse o site https://solarbpm.barueri.sp.gov.br/atendimento/conferenciaDocumentos e informe o processo PMB 042134/2023 e o código F0O5NKA0.

Peça do processo/documento PMB 052134/2023, materializada por: R.D.M em 14/03/2023 15:57 CPF: 168.xxx.xxx-07

SECRETARIA DE FINANÇAS

PREFEITURA DE BARUERI CIDADE INTELIGENTE

Conciliação Bancária
Em, 31 de Dezembro de 2022
Banco do Brasil S/A c/ Estr.Rede Serv. PSE

Saldo conforme extrato bancário.....	R$	0,00
Mais		
Valor aplicado no RF CP Automático 30/12/22.....	R$	122.753,89
Menos		
Rendimento de aplicação lançado a menor pela prefeitura 30/12/22.....	R$	52,75
Saldo conforme nossos livros.....	R$	122.701,14

Barueri, 20 de Janeiro de 2023.

Claudemir Palma da Silva
Divisão de Controle Constitucionais e Avaliação

De acordo.

Alan Reis Cottet
Departamento Financeiro

Pág. 40 de 103 - Documento assinado digitalmente por CLAUDEMIR PALMA DA SILVA e ALAN REIS COTTET.
Para conferência, acesse o site https://solarbpm.barueri.sp.gov.br/atendimento/conferenciaDocumentos e informe o processo PMB 042134/2023 e o código F0O5NKA0.

Peça do processo/documento PMB 052134/2023, materializada por: R.D.M em 15/03/2023 13:57 CPF: 168.xxx.xxx-07

SECRETARIA DE FINANÇAS

PREFEITURA DE BARUERI CIDADE INTELIGENTE

Conciliação Bancária
Em, 31 de Dezembro de 2022
Banco do Brasil S/A c/ AP Rede CNEAS

Saldo conforme extrato bancário.....	R$	0,00
Mais		
Valor aplicado no RF CP Automático 30/12/22.....	R$	985,45
Menos		
Rendimento de aplicação lançado a menor pela prefeitura 30/12/22.....	R$	0,39
Saldo conforme nossos livros.....	R$	985,06

Barueri, 20 de Janeiro de 2023.

Claudemir Palma da Silva
Divisão de Controle Constitucionais e Avaliação

De acordo.

Alan Reis Cottet
Departamento Financeiro

Pág. 41 de 103 - Documento assinado digitalmente por CLAUDEMIR PALMA DA SILVA e ALAN REIS COTTET.
Para conferência, acesse o site https://solarbpm.barueri.sp.gov.br/atendimento/conferenciaDocumentos e informe o processo PMB 042134/2023 e o código F0O5NKA0.

Peça do processo/documento PMB 052134/2023, materializada por: R.D.M em 14/03/2023 15:57 CPF: 168.xxx.xxx-07

SECRETARIA DE FINANÇAS

PREFEITURA DE BARUERI CIDADE INTELIGENTE

Conciliação Bancária
Em, 31 de Dezembro de 2022
Banco do Brasil S/A c/ SIGTV BLP SB4

Saldo conforme extrato bancário.....	R$	0,00
Mais		
Valor aplicado no RF CP Automático 30/12/22.....	R$	848,82
Menos		
Rendimento de aplicação lançado a menor pela prefeitura 30/12/22.....	R$	0,34
Saldo conforme nossos livros.....	R$	848,48

Barueri, 20 de Janeiro de 2023.

Claudemir Palma da Silva
Divisão de Controle Constitucionais e Avaliação

De acordo.

Alan Reis Cottet
Departamento Financeiro

Pág. 42 de 103 - Documento assinado digitalmente por CLAUDEMIR PALMA DA SILVA e ALAN REIS COTTET.
Para conferência, acesse o site https://solarbpm.barueri.sp.gov.br/atendimento/conferenciaDocumentos e informe o processo PMB 042134/2023 e o código F0O5NKA0.

Peça do processo/documento PMB 052134/2023, materializada por: R.D.M em 14/03/2023 15:57 CPF: 168.xxx.xxx-07

SECRETARIA DE FINANÇAS

PREFEITURA DE BARUERI CIDADE INTELIGENTE

Conciliação Bancária
Em, 31 de Dezembro de 2022
Banco do Brasil S/A c/ Dep. Judiciais – Fdo de Reserva

Saldo conforme extrato bancário	R$	33,93
Mais		
Valor aplicado no fundo 30/12/22	R$	5.978.300,00
Aplicação não lançada pela prefeitura 23/11/21	R$	39.495,55
Baixa não lançada pela prefeitura 11/03/21	R$	32.712,61
Crédito lançado a maior pela prefeitura 26/12/20	R$	18.302,02
Menos		
Ofício não debitado pelo banco 22/06/21	R$	74.532,52
Resgate de aplicação não lançado pela prefeitura 11/03/21	R$	6.396,98
Baixa debitada a maior pela prefeitura 30/12/20	R$	971,94
Saldo conforme nossos livros	R$	5.986.942,67

Barueri, 20 de Janeiro de 2023.

Claudemir Palma da Silva
Divisão de Controle Constitucionais e Avaliação

De acordo.

Alan Reis Cottet
Departamento Financeiro

Pág. 43 de 103 - Documento assinado digitalmente por CLAUDEMIR PALMA DA SILVA e ALAN REIS COTTET.
Para conferência, acesse o site https://solarbpm.barueri.sp.gov.br/atendimento/conferenciaDocumentos e informe o processo PMB 042134/2023 e o código F0O5NKA0.

Peça do processo/documento PMB 052134/2023, materializada por: R.D.M em 14/03/2023 15:57 CPF: 168.xxx.xxx-07

SECRETARIA DE FINANÇAS

PREFEITURA DE BARUERI CIDADE INTELIGENTE

Conciliação Bancária
Em, 31 de Dezembro de 2022
Banco do Brasil S/A c/ Dep. Judiciais Liberados

Saldo conforme extrato bancário	R$	0,00
Mais		
Valor aplicado no RF CP Automático 30/12/22	R$	4.056.624,17
Depósito de transferência não lançado pelo banco 13/09/22	R$	60.398,51
Crédito lançado a maior pela prefeitura 12/08/19	R$	0,20
Crédito de transferência não lançado pelo banco 30/12/20	R$	66.015,95
Menos		
Rendimento de aplicação lançado a menor pela prefeitura 30/12/22	R$	3.154,84
Crédito não lançado pela prefeitura 29/09/21	R$	23.895,87
Saldo conforme nossos livros	R$	4.155.988,12

Barueri, 20 de Janeiro de 2023.

Claudemir Palma da Silva
Divisão de Controle Constitucionais e Avaliação

De acordo.

Alan Reis Cottet
Departamento Financeiro

Pág. 44 de 103 - Documento assinado digitalmente por CLAUDEMIR PALMA DA SILVA e ALAN REIS COTTET.
Para conferência, acesse o site https://solarbpm.barueri.sp.gov.br/atendimento/conferenciaDocumentos e informe o processo PMB 042134/2023 e o código F0O5NKA0.

Peça do processo/documento PMB 052134/2023, materializada por: R.D.M em 14/03/2023 15:57 CPF: 168.xxx.xxx-07

SECRETARIA DE FINANÇAS

PREFEITURA DE BARUERI CIDADE INTELIGENTE

Conciliação Bancária
Em, 31 de Dezembro de 2022
Banco do Brasil S/A c/ Prot. Soc. Básica

Saldo conforme extrato bancário.....	R$	0,00
Mais		
Valor aplicado no RF CP Automático 30/12/22.....	R$	393.566,21
Menos		
Rendimento de aplicação lançado a menor pela prefeitura 30/12/22.....	R$	158,08
Saldo conforme nossos livros.....	R$	393.408,23

Barueri, 20 de Janeiro de 2023.

Claudemir Palma da Silva
Divisão de Controle Constitucionais e Avaliação

De acordo.

Alan Reis Cottet
Departamento Financeiro

Pág. 45 de 103 - Documento assinado digitalmente por CLAUDEMIR PALMA DA SILVA e ALAN REIS COTTET.
Para conferência, acesse o site https://solarbpm.barueri.sp.gov.br/atendimento/conferenciaDocumentos e informe o processo PMB 042134/2023 e o código F0O5NKA0.

Peça do processo/documento PMB 052134/2023, materializada por: R.D.O em 14/03/2023 15:57 CPF: 168.xxx.xxx-07

SECRETARIA DE FINANÇAS

PREFEITURA DE BARUERI CIDADE INTELIGENTE

Conciliação Bancária
Em, 31 de Dezembro de 2022
Banco do Brasil S/A c/ PSE Média Complexidade

Saldo conforme extrato bancário.....	R$	0,00
Mais		
Valor aplicado no RF CP Automático 30/12/22.....	R$	3.593,23
Menos		
Rendimento de aplicação lançado a menor pela prefeitura 30/12/22.....	R$	1,44
Saldo conforme nossos livros.....	R$	3.591,79

Barueri, 20 de Janeiro de 2023.

Claudemir Palma da Silva
Divisão de Controle Constitucionais e Avaliação

De acordo.

Alan Reis Cottet
Departamento Financeiro

Pág. 46 de 103 - Documento assinado digitalmente por CLAUDEMIR PALMA DA SILVA e ALAN REIS COTTET.
Para conferência, acesse o site https://solarbpm.barueri.sp.gov.br/atendimento/conferenciaDocumentos e informe o processo PMB 042134/2023 e o código F0O5NKA0.

Peça do processo/documento PMB 052134/2023, materializada por: R.D.M em 14/03/2023 15:57 CPF: 168.xxx.xxx-07

SECRETARIA DE FINANÇAS

PREFEITURA DE BARUERI CIDADE INTELIGENTE

Conciliação Bancária
Em, 31 de Dezembro de 2022
Banco do Brasil S/A c/ PSE Alta Complexidade

Saldo conforme extrato bancário.....	R$	0,00
Mais		
Valor aplicado no RF CP Automático 30/12/22.....	R$	11.576,52
Menos		
Rendimento de aplicação lançado a menor pela prefeitura 30/12/22.....	R$	4,65
Saldo conforme nossos livros.....	R$	11.571,87

Barueri, 20 de Janeiro de 2023.

Claudemir Palma da Silva
Divisão de Controle Constitucionais e Avaliação

De acordo.

Alan Reis Cottet
Departamento Financeiro

Pág. 47 de 103 - Documento assinado digitalmente por CLAUDEMIR PALMA DA SILVA e ALAN REIS COTTET.
Para conferência, acesse o site https://solarbpm.barueri.sp.gov.br/atendimento/conferenciaDocumentos e informe o processo PMB 042134/2023 e o código F0O5NKA0.

Peça do processo/documento PMB 052134/2023, materializada por: R.D.M em 14/03/2023 15:57 CPF: 168.xxx.xxx-07

SECRETARIA DE FINANÇAS

PREFEITURA DE BARUERI CIDADE INTELIGENTE

Conciliação Bancária
Em, 31 de Dezembro de 2022
Banco do Brasil S/A c/ Reest.Rede Serv.At.Básica – Conv.

Saldo conforme extrato bancário.....	R$	0,00
Mais		
Valor aplicado no RF CP Automático 30/12/22.....	R$	113.270,85
Menos		
Rendimento de aplicação lançado a menor pela prefeitura 30/12/22.....	R$	45,50
Saldo conforme nossos livros.....	R$	113.225,35

Barueri, 20 de Janeiro de 2023.

Claudemir Palma da Silva
Divisão de Controle Constitucionais e Avaliação

De acordo.

Alan Reis Cottet
Departamento Financeiro

Pág. 48 de 103 - Documento assinado digitalmente por CLAUDEMIR PALMA DA SILVA e ALAN REIS COTTET.
Para conferência, acesse o site https://solarbpm.barueri.sp.gov.br/atendimento/conferenciaDocumentos e informe o processo PMB 042134/2023 e o código F0O5NKA0.

Peça do processo/documento PMB 052134/2023, materializada por: R.D.O em 14/03/2023 15:57 CPF: 168.xxx.xxx-07

SECRETARIA DE FINANÇAS

PREFEITURA DE BARUERI CIDADE INTELIGENTE

Conciliação Bancária
Em, 31 de Dezembro de 2022
Banco do Brasil S/A c/ Royalties de Itaipu

Saldo conforme extrato bancário.....	R$	0,00
Mais		
Valor aplicado no RF CP Automático 30/12/22.....	R$	123.973,76
Bloqueio Judicial debitado pelo banco 16/10/19.....	R$	821,96
Menos		
Rendimento de aplicação lançada a menor pela prefeitura 30/12/22.....	R$	49,80
Saldo conforme nossos livros.....	R$	124.745,92

Barueri, 20 de Janeiro de 2023.

Claudemir Palma da Silva
Divisão de Controle Constitucionais e Avaliação

De acordo.

Alan Reis Cottet
Departamento Financeiro

Pág. 49 de 103 - Documento assinado digitalmente por CLAUDEMIR PALMA DA SILVA e ALAN REIS COTTET.
Para conferência, acesse o site https://solarbpm.barueri.sp.gov.br/atendimento/conferenciaDocumentos e informe o processo PMB 042134/2023 e o código F0O5NKA0.

Peça do processo/documento PMB 052134/2023, materializada por: R.D.O em 14/03/2023 15:57 CPF: 168.xxx.xxx-07

SECRETARIA DE FINANÇAS

PREFEITURA DE BARUERI CIDADE INTELIGENTE

Conciliação Bancária
Em, 31 de Dezembro de 2022
Banco do Brasil S/A c/ Conv. Estado – Alim. Escolar

Saldo conforme extrato bancário.....	R$	0,00
Mais		
Valor aplicado no RF CP Automático 30/12/22.....	R$	1.195.423,93
Menos		
Rendimento de aplicação lançado a menor pela prefeitura 30/12/22.....	R$	480,15
Saldo conforme nossos livros.....	R$	1.194.943,78

Barueri, 20 de Janeiro de 2023.

Claudemir Palma da Silva
Divisão de Controle Constitucionais e Avaliação

De acordo.

Alan Reis Cottet
Departamento Financeiro

Pág. 50 de 103 - Documento assinado digitalmente por CLAUDEMIR PALMA DA SILVA e ALAN REIS COTTET.
Para conferência, acesse o site https://solarbpm.barueri.sp.gov.br/atendimento/conferenciaDocumentos e informe o processo PMB 042134/2023 e o código F0O5NKA0.

Peça do processo/documento PMB 052134/2023, materializada por: R.D.M em 14/03/2023 15:57 CPF: 168.xxx.xxx-07

SECRETARIA DE FINANÇAS

PREFEITURA DE BARUERI CIDADE INTELIGENTE

Conciliação Bancária
Em, 31 de Dezembro de 2022
Banco do Brasil S/A c/ Custeio Coronavírus

Saldo conforme extrato bancário.....	R$	0,00
Mais		
Valor aplicado no RF CP Automático 30/12/22.....	R$	255.322,31
Menos		
Rendimento de aplicação lançado a menor pela prefeitura 30/12/22.....	R$	102,55
Saldo conforme nossos livros.....	R$	255.219,76

Barueri, 20 de Janeiro de 2023.

Claudemir Palma da Silva
Divisão de Controle Constitucionais e Avaliação

De acordo.

Alan Reis Cottet
Departamento Financeiro

Pág. 51 de 103 - Documento assinado digitalmente por CLAUDEMIR PALMA DA SILVA e ALAN REIS COTTET.
Para conferência, acesse o site https://solarbpm.barueri.sp.gov.br/atendimento/conferenciaDocumentos e informe o processo PMB 042134/2023 e o código F0O5NKA0.

Peça do processo/documento PMB 052134/2023, materializada por: R.D.M em 14/03/2023 15:57 CPF: 168.xxx.xxx-07

SECRETARIA DE FINANÇAS

PREFEITURA DE BARUERI CIDADE INTELIGENTE

Conciliação Bancária
Em, 31 de Dezembro de 2022
Banco do Brasil S/A c/ Custeio Resid SS – 155 11/11/22

Saldo conforme extrato bancário.....	R$	9.634.078,40
Mais		
Depósito de transferência não lançado pelo banco 29/12/22.....	R$	47.898,40
Menos		
Doc devolvido pelo banco 30/12/22.....	R$	4.878,89
Débito lançado pela prefeitura 30/12/22.....	R$	337,32
Saldo conforme nossos livros.....	R$	9.676.760,59

Barueri, 20 de Janeiro de 2023.

Claudemir Palma da Silva
Divisão de Controle Constitucionais e Avaliação

De acordo.

Alan Reis Cottet
Departamento Financeiro

Pág. 52 de 103 - Documento assinado digitalmente por CLAUDEMIR PALMA DA SILVA e ALAN REIS COTTET.
Para conferência, acesse o site https://solarbpm.barueri.sp.gov.br/atendimento/conferenciaDocumentos e informe o processo PMB 042134/2023 e o código F0O5NKA0.

Peça do processo/documento PMB 052134/2023, materializada por: R.D.C.M em 14/03/2023 15:57 CPF: 168.xxx.xxx-07

SECRETARIA DE FINANÇAS

PREFEITURA DE BARUERI CIDADE INTELIGENTE

Conciliação Bancária
Em, 31 de Dezembro de 2022
Banco do Brasil S/A c/ Recursos Hídricos - CFH

Saldo conforme extrato bancário.....	R$	0,00
Mais		
Valor aplicado no RF CP Automático 30/12/22.....	R$	107.762,07
Pasep não debitado pela prefeitura 30/12/22.....	R$	28,58
Menos		
Rendimento de aplicação lançado a menor pela prefeitura 30/12/22.....	R$	42,15
Transferência não lançada pelo banco 12/02/18.....	R$	0,01
Saldo conforme nossos livros.....	R$	107.748,49

Barueri, 20 de Janeiro de 2023.

Claudemir Palma da Silva
Divisão de Controle Constitucionais e Avaliação

De acordo.

Alan Reis Cottet
Departamento Financeiro

Pág. 53 de 103 - Documento assinado digitalmente por CLAUDEMIR PALMA DA SILVA e ALAN REIS COTTET.
Para conferência, acesse o site https://solarbpm.barueri.sp.gov.br/atendimento/conferenciaDocumentos e informe o processo PMB 042134/2023 e o código F0O5NKA0.

Peça do processo/documento PMB 052134/2023, materializada por: R.D.M em 14/03/2023 15:57 CPF: 168.xxx.xxx-07

SECRETARIA DE FINANÇAS

PREFEITURA DE BARUERI CIDADE INTELIGENTE

Conciliação Bancária
Em, 31 de Dezembro de 2022
Banco do Brasil S/A c/ Prot. Social Esp.

Saldo conforme extrato bancário.....	R$	0,00
Mais		
Valor aplicado no RF CP Automático 30/12/22.....	R$	731.868,14
Menos		
Rendimento de aplicação lançado a menor pela prefeitura 30/12/22.....	R$	293,95
Saldo conforme nossos livros.....	R$	731.574,19

Barueri, 20 de Janeiro de 2023.

Claudemir Palma da Silva
Divisão de Controle Constitucionais e Avaliação

De acordo.

Alan Reis Cottet
Departamento Financeiro

Pág. 54 de 103 - Documento assinado digitalmente por CLAUDEMIR PALMA DA SILVA e ALAN REIS COTTET.
Para conferência, acesse o site https://solarbpm.barueri.sp.gov.br/atendimento/conferenciaDocumentos e informe o processo PMB 042134/2023 e o código F0O5NKA0.

Peça do processo/documento PMB 052134/2023, materializada por: R.D.O em 14/03/2023 15:57 CPF: 168.xxx.xxx-07

SECRETARIA DE FINANÇAS

PREFEITURA DE BARUERI CIDADE INTELIGENTE

Conciliação Bancária
Em, 31 de Dezembro de 2022
Banco do Brasil S/A c/ FNS Convenente

Saldo conforme extrato bancário.....	R$	0,00
Mais		
Valor aplicado no RF CP Automático 30/12/22.....	R$	145.104,76
Menos		
Rendimento de aplicação lançado a menor pela prefeitura 30/12/22.....	R$	58,28
Saldo conforme nossos livros.....	R$	145.046,48

Barueri, 20 de Janeiro de 2023.

Claudemir Palma da Silva
Divisão de Controle Constitucionais e Avaliação

De acordo.

Alan Reis Cottet
Departamento Financeiro

Pág. 55 de 103 - Documento assinado digitalmente por CLAUDEMIR PALMA DA SILVA e ALAN REIS COTTET.
Para conferência, acesse o site https://solarbpm.barueri.sp.gov.br/atendimento/conferenciaDocumentos e informe o processo PMB 042134/2023 e o código F0O5NKA0.

Peça do processo/documento PMB 052123/2023, materializada por: R.D.O em 14/03/2023 15:57 CPF: 168.xxx.xxx-07

SECRETARIA DE FINANÇAS

PREFEITURA DE BARUERI CIDADE INTELIGENTE

Conciliação Bancária
Em, 31 de Dezembro de 2022
Banco do Brasil S/A c/ Invest. Coronavírus

Saldo conforme extrato bancário.....	R$	0,00
Mais		
Valor aplicado no RF CP Automático 30/12/22.....	R$	251.440,19
Menos		
Rendimento de aplicação lançado a menor pela prefeitura 30/12/22.....	R$	120,33
Saldo conforme nossos livros.....	R$	251.319,86

Barueri, 20 de Janeiro de 2023.

Claudemir Palma da Silva
Divisão de Controle Constitucionais e Avaliação

De acordo.

Alan Reis Cottet
Departamento Financeiro

Pág. 56 de 103 - Documento assinado digitalmente por CLAUDEMIR PALMA DA SILVA e ALAN REIS COTTET.
Para conferência, acesse o site https://solarbpm.barueri.sp.gov.br/atendimento/conferenciaDocumentos e informe o processo PMB 042134/2023 e o código F0O5NKA0.

Peça do processo/documento PMB 052134/2023, materializada por: R.D.M em 14/03/2023 15:57 CPF: 168.xxx.xxx-07

SECRETARIA DE FINANÇAS

PREFEITURA DE BARUERI CIDADE INTELIGENTE

Conciliação Bancária
Em, 31 de Dezembro de 2022
Banco do Brasil S/A c/ Invest-Veículo Adaptado

Saldo conforme extrato bancário.....	R$	0,00
Mais		
Valor aplicado no RF CP Automático 30/12/22.....	R$	333.051,04
Menos		
Rendimento de aplicação lançado a menor pela prefeitura 30/12/22.....	R$	133,77
Saldo conforme nossos livros.....	R$	332.917,27

Barueri, 20 de Janeiro de 2023.

Claudemir Palma da Silva
Divisão de Controle Constitucionais e Avaliação

De acordo.

Alan Reis Cottet
Departamento Financeiro

Pág. 57 de 103 - Documento assinado digitalmente por CLAUDEMIR PALMA DA SILVA e ALAN REIS COTTET.
Para conferência, acesse o site https://solarbpm.barueri.sp.gov.br/atendimento/conferenciaDocumentos e informe o processo PMB 042134/2023 e o código F0O5NKA0.

Peça do processo/documento PMB 052123/2023, materializada por: R.D.O em 14/03/2023 15:57 CPF: 168.xxx.xxx-07

SECRETARIA DE FINANÇAS

PREFEITURA DE BARUERI CIDADE INTELIGENTE

Conciliação Bancária
Em, 31 de Dezembro de 2022
Banco do Brasil S.A c/ Invest – Diversidade Coord. da Mulher

Saldo conforme extrato bancário.....	R$	0,00
Mais		
Valor aplicado no RF CP Automático 30/12/22.....	R$	202.276,48
Menos		
Rendimento de aplicação lançado a menor pela prefeitura 30/12/22.....	R$	81,24
Saldo conforme nossos livros.....	R$	202.195,24

Barueri, 20 de Janeiro de 2023.

Claudemir Palma da Silva
Divisão de Controle Constitucionais e Avaliação

De acordo.

Alan Reis Cottet
Departamento Financeiro

Pág. 58 de 103 - Documento assinado digitalmente por CLAUDEMIR PALMA DA SILVA e ALAN REIS COTTET.
Para conferência, acesse o site https://solarbpm.barueri.sp.gov.br/atendimento/conferenciaDocumentos e informe o processo PMB 042134/2023 e o código F0O5NKA0.

Peça do processo/documento PMB 052134/2023, materializada por: R.D.M em 14/03/2023 15:57 CPF: 168.xxx.xxx-07

SECRETARIA DE FINANÇAS

PREFEITURA DE BARUERI CIDADE INTELIGENTE

Conciliação Bancária
Em, 31 de Dezembro de 2022
Banco do Brasil S/A c/ Merenda

Saldo conforme extrato bancário.....	R$	0,00
Mais		
Valor aplicado no RF CP Automático 30/12/22.....	R$	2.884.591,98
Menos		
Rendimento de aplicação lançado a menor pela prefeitura 30/12/22.....	R$	1.158,61
Saldo conforme nossos livros.....	R$	2.883.433,37

Barueri, 20 de Janeiro de 2023.

Claudemir Palma da Silva
Divisão de Controle Constitucionais e Avaliação

De acordo.

Alan Reis Cottet
Departamento Financeiro

Pág. 59 de 103 - Documento assinado digitalmente por CLAUDEMIR PALMA DA SILVA e ALAN REIS COTTET.
Para conferência, acesse o site https://solarbpm.barueri.sp.gov.br/atendimento/conferenciaDocumentos e informe o processo PMB 042134/2023 e o código F0O5NKA0.

Peça do processo/documento PMB 052134/2023, materializada por: R.D.M em 14/03/2023 15:57 CPF: 168.xxx.xxx-07

SECRETARIA DE FINANÇAS

PREFEITURA DE BARUERI CIDADE INTELIGENTE

Conciliação Bancária
Em, 31 de Dezembro de 2022
Banco do Brasil S/A c/ MPST Obras e Instal.

Saldo conforme extrato bancário.....	R$	0,00
Mais		
Bloqueio Judicial debitado pelo banco 16/10/19.....	R$	356,76
Saldo conforme nossos livros.....	R$	356,76

Barueri, 20 de Janeiro de 2023.

Claudemir Palma da Silva
Divisão de Controle Constitucionais e Avaliação

De acordo.

Alan Reis Cottet
Departamento Financeiro

Pág. 60 de 103 - Documento assinado digitalmente por CLAUDEMIR PALMA DA SILVA e ALAN REIS COTTET.
Para conferência, acesse o site https://solarbpm.barueri.sp.gov.br/atendimento/conferenciaDocumentos e informe o processo PMB 042134/2023 e o código F0O5NKA0.

Peça do processo/documento PMB 052134/2023, materializada por: R.D.M em 14/03/2023 15:57 CPF: 168.xxx.xxx-07

SECRETARIA DE FINANÇAS

PREFEITURA DE BARUERI CIDADE INTELIGENTE

Conciliação Bancária
Em, 31 de Dezembro de 2022
Banco do Brasil S/A c/ Ônibus Escolar - PAR

Saldo conforme extrato bancário.....	R$	0,00
Mais		
Valor aplicado no RF CP Automático 30/12/22.....	R$	1.650,62
Menos		
Rendimento de aplicação lançado a menor pela prefeitura 30/12/22.....	R$	0,66
Saldo conforme nossos livros.....	R$	1.649,96

Barueri, 20 de Janeiro de 2023.

Claudemir Palma da Silva
Divisão de Controle Constitucionais e Avaliação

De acordo.

Alan Reis Cottet
Departamento Financeiro

Pág. 61 de 103 - Documento assinado digitalmente por CLAUDEMIR PALMA DA SILVA e ALAN REIS COTTET.
Para conferência, acesse o site https://solarbpm.barueri.sp.gov.br/atendimento/conferenciaDocumentos e informe o processo PMB 042134/2023 e o código F0O5NKA0.

Peça do processo/documento PMB 052134/2023, materializada por: R.D.M em 14/03/2023 15:57 CPF: 168.xxx.xxx-07

SECRETARIA DE FINANÇAS

PREFEITURA DE BARUERI CIDADE INTELIGENTE

Conciliação Bancária
Em, 31 de Dezembro de 2022
Banco do Brasil S/A c/ PDDE

Saldo conforme extrato bancário.....	R$	0,00
Mais		
Valor aplicado no RF CP Automático 30/12/22.....	R$	810,34
Menos		
Rendimento de aplicação lançado a menor pela prefeitura 30/12/22.....	R$	0,32
Saldo conforme nossos livros.....	R$	810,02

Barueri, 20 de Janeiro de 2023.

Claudemir Palma da Silva
Divisão de Controle Constitucionais e Avaliação

De acordo.

Alan Reis Cottet
Departamento Financeiro

Pág. 62 de 103 - Documento assinado digitalmente por CLAUDEMIR PALMA DA SILVA e ALAN REIS COTTET.
Para conferência, acesse o site https://solarbpm.barueri.sp.gov.br/atendimento/conferenciaDocumentos e informe o processo PMB 042134/2023 e o código F0O5NKA0.

Peça do processo/documento PMB 052134/2023, materializada por: R.D.M em 14/03/2023 15:57 CPF: 168.xxx.xxx-07

SECRETARIA DE FINANÇAS

PREFEITURA DE BARUERI CIDADE INTELIGENTE

Conciliação Bancária
Em, 31 de Dezembro de 2022
Banco do Brasil S/A c/ Sist. DAR - ISSQN

Saldo conforme extrato bancário.....	R$	0,00
Mais		
Valor aplicado no RF CP Automático 30/12/22.....	R$	1.850.465,63
Menos		
Rendimento de aplicação lançado a menor pela prefeitura 30/12/22.....	R$	815,34
Saldo conforme nossos livros.....	R$	1.849.650,29

Barueri, 20 de Janeiro de 2023.

Claudemir Palma da Silva
Divisão de Controle Constitucionais e Avaliação

De acordo.

Alan Reis Cottet
Departamento Financeiro

Pág. 63 de 103 - Documento assinado digitalmente por CLAUDEMIR PALMA DA SILVA e ALAN REIS COTTET.
Para conferência, acesse o site https://solarbpm.barueri.sp.gov.br/atendimento/conferenciaDocumentos e informe o processo PMB 042134/2023 e o código F0O5NKA0.

Peça do processo/documento PMB 052134/2023, materializada por: R.D.M em 14/03/2023 15:57 CPF: 168.xxx.xxx-07

SECRETARIA DE FINANÇAS

PREFEITURA DE BARUERI CIDADE INTELIGENTE

Conciliação Bancária
Em, 31 de Dezembro de 2022
Banco do Brasil S/A c/ PMB

Saldo conforme extrato bancário.....	R$	0,00
Mais		
Valor aplicado no RF CP Automático 30/12/22.....	R$	1.058,59
Menos		
Rendimento de aplicação lançado a menor pela prefeitura 30/12/22.....	R$	0,42
Saldo conforme nossos livros.....	R$	1.058,17

Barueri, 20 de Janeiro de 2023.

Claudemir Palma da Silva
Divisão de Controle Constitucionais e Avaliação

De acordo.

Alan Reis Cottet
Departamento Financeiro

Pág. 64 de 103 - Documento assinado digitalmente por CLAUDEMIR PALMA DA SILVA e ALAN REIS COTTET.
Para conferência, acesse o site https://solarbpm.barueri.sp.gov.br/atendimento/conferenciaDocumentos e informe o processo PMB 042134/2023 e o código F0O5NKA0.

Peça do processo/documento PMB 052134/2023, materializada por: R.D.M em 14/03/2023 15:57 CPF: 168.xxx.xxx-07

SECRETARIA DE FINANÇAS

PREFEITURA DE BARUERI CIDADE INTELIGENTE

Conciliação Bancária
Em, 31 de Dezembro de 2022
Banco do Brasil S/A c/ PMB Custeio

Saldo conforme extrato bancário.....	R$	0,00
Mais		
Valor aplicado no RF CP Automático 30/12/22.....	R$	127.103,86
Menos		
Rendimento de aplicação lançado a menor pela prefeitura 30/12/22.....	R$	51,06
Rendimento de aplicação não lançado pela prefeitura 30/11/21.....	R$	1.539,55
Saldo conforme nossos livros.....	R$	125.513,25

Barueri, 20 de Janeiro de 2023.

Claudemir Palma da Silva
Divisão de Controle Constitucionais e Avaliação

De acordo.

Alan Reis Cottet
Departamento Financeiro

Pág. 65 de 103 - Documento assinado digitalmente por CLAUDEMIR PALMA DA SILVA e ALAN REIS COTTET.
Para conferência, acesse o site https://solarbpm.barueri.sp.gov.br/atendimento/conferenciaDocumentos e informe o processo PMB 042134/2023 e o código F0O5NKA0.

Peça do processo/documento PMB 052123/2023, materializada por: R.D.M em 14/03/2023 15:57 CPF: 168.xxx.xxx-07

SECRETARIA DE FINANÇAS

PREFEITURA DE BARUERI CIDADE INTELIGENTE

Conciliação Bancária
Em, 31 de Dezembro de 2022
Banco do Brasil S/A c/ PMB Procon

Saldo conforme extrato bancário.....	R$	0,00
Mais		
Valor aplicado no RF CP Automático 30/12/22.....	R$	26.229,20
Menos		
Rendimento de aplicação lançado a menor pela prefeitura 30/12/22.....	R$	10,53
Saldo conforme nossos livros.....	R$	26.218,67

Barueri, 20 de Janeiro de 2023.

Claudemir Palma da Silva
Divisão de Controle Constitucionais e Avaliação

De acordo.

Alan Reis Cottet
Departamento Financeiro

Pág. 66 de 103 - Documento assinado digitalmente por CLAUDEMIR PALMA DA SILVA e ALAN REIS COTTET.
Para conferência, acesse o site https://solarbpm.barueri.sp.gov.br/atendimento/conferenciaDocumentos e informe o processo PMB 042134/2023 e o código F0O5NKA0.

Peça do processo/documento PMB 052134/2023, materializada por: R.D.O em 16/03/2023 15:57 CPF: 168.xxx.xxx-07

SECRETARIA DE FINANÇAS

PREFEITURA DE BARUERI CIDADE INTELIGENTE

Conciliação Bancária
Em, 31 de Dezembro de 2022
Banco do Brasil S/A c/ Progr.Mov.Paulista de Seg.no Trânsito

Saldo conforme extrato bancário.....	R$	0,01
Saldo conforme nossos livros.....	R$	0,01

Barueri, 20 de Janeiro de 2023.

Claudemir Palma da Silva
Divisão de Controle Constitucionais e Avaliação

De acordo.

Alan Reis Cottet
Departamento Financeiro

Pág. 67 de 103 - Documento assinado digitalmente por CLAUDEMIR PALMA DA SILVA e ALAN REIS COTTET.
Para conferência, acesse o site https://solarbpm.barueri.sp.gov.br/atendimento/conferenciaDocumentos e informe o processo PMB 042134/2023 e o código F0O5NKA0.

Peça do processo/documento PMB 052134/2023, materializada por: R.D.M em 14/03/2023 15:57 CPF: 168.xxx.xxx-07

SECRETARIA DE FINANÇAS

PREFEITURA DE BARUERI CIDADE INTELIGENTE

Conciliação Bancária
Em, 31 de Dezembro de 2022
Banco do Brasil S/A c/ Proj. Fert. E Inseminação

Saldo conforme extrato bancário.....	R$	0,00
Mais		
Valor aplicado no RF CP Automático 30/12/22.....	R$	32.900,31
Menos		
Rendimento de aplicação não lançado pela prefeitura 30/11/21.....	R$	4.398,70
Rendimento de aplicação lançado a menor pela prefeitura 30/12/22.....	R$	13,22
Saldo conforme nossos livros.....	R$	28.488,39

Barueri, 20 de Janeiro de 2023.

Claudemir Palma da Silva
Divisão de Controle Constitucionais e Avaliação

De acordo.

Alan Reis Cottet
Departamento Financeiro

Pág. 68 de 103 - Documento assinado digitalmente por CLAUDEMIR PALMA DA SILVA e ALAN REIS COTTET.
Para conferência, acesse o site https://solarbpm.barueri.sp.gov.br/atendimento/conferenciaDocumentos e informe o processo PMB 042134/2023 e o código F0O5NKA0.

Peça do processo/documento PMB 052134/2023, materializada por: R.D.M em 14/03/2023 15:57 CPF: 168.xxx.xxx-07

SECRETARIA DE FINANÇAS

PREFEITURA DE BARUERI CIDADE INTELIGENTE

Conciliação Bancária
Em, 31 de Dezembro de 2022
Banco do Brasil S/A c/ Recap. Pq. dos Camargos

Saldo conforme extrato bancário.....	R$	0,00
Mais		
Valor aplicado no RF CP Automático 30/12/22.....	R$	9.181,47
Menos		
Rendimento de aplicação lançado a menor pela prefeitura 30/12/22.....	R$	3,69
Saldo conforme nossos livros.....	R$	9.177,78

Barueri, 20 de Janeiro de 2023.

Claudemir Palma da Silva
Divisão de Controle Constitucionais e Avaliação

De acordo.

Alan Reis Cottet
Departamento Financeiro

Pág. 69 de 103 - Documento assinado digitalmente por CLAUDEMIR PALMA DA SILVA e ALAN REIS COTTET.
Para conferência, acesse o site https://solarbpm.barueri.sp.gov.br/atendimento/conferenciaDocumentos e informe o processo PMB 042134/2023 e o código F0O5NKA0.

Peça do processo/documento PMB 052134/2023, materializada por: R.D.O em 14/03/2023 15:57 CPF: 168.xxx.xxx-07

SECRETARIA DE FINANÇAS

PREFEITURA DE BARUERI CIDADE INTELIGENTE

Conciliação Bancária
Em, 31 de Dezembro de 2022
Banco do Brasil S/A c/ Recap. Vila Márcia

Saldo conforme extrato bancário.....	R$	0,00
Mais		
Valor aplicado no RF CP Automático 30/12/22.....	R$	9.181,47
Menos		
Rendimento de aplicação lançado a menor pela prefeitura 30/12/22.....	R$	3,69
Saldo conforme nossos livros.....	R$	9.177,78

Barueri, 20 de Janeiro de 2023.

Claudemir Palma da Silva
Divisão de Controle Constitucionais e Avaliação

De acordo.

Alan Reis Cottet
Departamento Financeiro

Pág. 70 de 103 - Documento assinado digitalmente por CLAUDEMIR PALMA DA SILVA e ALAN REIS COTTET.
Para conferência, acesse o site https://solarbpm.barueri.sp.gov.br/atendimento/conferenciaDocumentos e informe o processo PMB 042134/2023 e o código F0O5NKA0.

Peça do processo/documento PMB 052123/2023, materializada por: R.D.M em 14/03/2023 13:57 CPF: 168.xxx.xxx-07

SECRETARIA DE FINANÇAS

PREFEITURA DE BARUERI CIDADE INTELIGENTE

Conciliação Bancária
Em, 31 de Dezembro de 2022
Banco do Brasil S/A c/ SIGTV GND4 – Invest.

Saldo conforme extrato bancário.....	R$	0,00
Mais		
Valor aplicado no RF CP Automático 30/12/22.....	R$	52.039,23
Menos		
Rendimento de aplicação lançado a menor pela prefeitura 30/12/22.....	R$	20,91
Saldo conforme nossos livros.....	R$	52.018,32

Barueri, 20 de Janeiro de 2023.

Claudemir Palma da Silva
Divisão de Controle Constitucionais e Avaliação

De acordo.

Alan Reis Cottet
Departamento Financeiro

Pág. 71 de 103 - Documento assinado digitalmente por CLAUDEMIR PALMA DA SILVA e ALAN REIS COTTET.
Para conferência, acesse o site https://solarbpm.barueri.sp.gov.br/atendimento/conferenciaDocumentos e informe o processo PMB 042134/2023 e o código F0O5NKA0.

Peça do processo/documento PMB 052134/2023, materializada por: R.D.M em 14/03/2023 15:57 CPF: 168.xxx.xxx-07

SECRETARIA DE FINANÇAS

PREFEITURA DE BARUERI CIDADE INTELIGENTE

Conciliação Bancária
Em, 31 de Dezembro de 2022
Banco do Brasil S/A c/ SIGTV GND3 - Custeio

Saldo conforme extrato bancário.....	R$	0,00
Mais		
Valor aplicado no RF CP Automático 30/12/22.....	R$	1.080,35
Menos		
Rendimento de aplicação lançado a menor pela prefeitura 30/12/22.....	R$	0,44
Saldo conforme nossos livros.....	R$	1.079,91

Barueri, 20 de Janeiro de 2023.

Claudemir Palma da Silva
Divisão de Controle Constitucionais e Avaliação

De acordo.

Alan Reis Cottet
Departamento Financeiro

Pág. 72 de 103 - Documento assinado digitalmente por CLAUDEMIR PALMA DA SILVA e ALAN REIS COTTET.
Para conferência, acesse o site https://solarbpm.barueri.sp.gov.br/atendimento/conferenciaDocumentos e informe o processo PMB 042134/2023 e o código F0O5NKA0.

Peça do processo/documento PMB 052123/2023, materializada por: R.D.M em 14/03/2023 15:57 CPF: 168.xxx.xxx-07

SECRETARIA DE FINANÇAS

PREFEITURA DE BARUERI CIDADE INTELIGENTE

Conciliação Bancária
Em, 31 de Dezembro de 2022
Banco Itaú S/A c/ Cobrança - IPTU

Saldo conforme extrato bancário.....	R$	4,44
Saldo conforme nossos livros.....	R$	4,44

Barueri, 20 de Janeiro de 2023.

Claudemir Palma da Silva
Divisão de Controle Constitucionais e Avaliação

De acordo.

Alan Reis Cottet
Departamento Financeiro

Rua Prof. João da Matta e Luz, 84 - Centro - Barueri - SP - CEP: 06401-120 - Fone: (11) 4199-8073 - E-mail: sf.convenios@barueri.sp.gov.br

Pág. 73 de 103 - Documento assinado digitalmente por CLAUDEMIR PALMA DA SILVA e ALAN REIS COTTET.
Para conferência, acesse o site https://solarbpm.barueri.sp.gov.br/atendimento/conferenciaDocumentos e informe o processo PMB 042134/2023 e o código F0O5NKA0.

Peça do processo/documento PMB 052134/2023, materializada por: R.D.M em 14/03/2023 15:57 CPF: 168.xxx.xxx-07

SECRETARIA DE FINANÇAS

PREFEITURA DE BARUERI CIDADE INTELIGENTE

Conciliação Bancária
Em, 31 de Dezembro de 2022
Caixa Econ. Federal c/ FMD Criança e Adolescente

Saldo conforme extrato bancário.....	R$	50.801,53
Mais		
Valor aplicado no fundo 30/12/22.....	R$	3.029.000,00
Tarifa debitada pelo banco 26/12/22.....	R$	701,71
Rendimento de aplicação lançado a maior pela prefeitura 02/01/19.....	R$	14,16
Menos		
Crédito não lançado pela prefeitura 30/12/22.....	R$	50.000,00
Saldo conforme nossos livros.....	R$	3.030.517,40

Barueri, 20 de Janeiro de 2023.

Claudemir Palma da Silva
Divisão de Controle Constitucionais e Avaliação

De acordo.

Alan Reis Cottet
Departamento Financeiro

Pág. 74 de 103 - Documento assinado digitalmente por CLAUDEMIR PALMA DA SILVA e ALAN REIS COTTET.
Para conferência, acesse o site https://solarbpm.barueri.sp.gov.br/atendimento/conferenciaDocumentos e informe o processo PMB 042134/2023 e o código F0O5NKA0.

Peça do processo/documento PMB 052134/2023, materializada por: R.D.M em 14/03/2023 15:57 CPF: 168.xxx.xxx-07

SECRETARIA DE FINANÇAS

PREFEITURA DE BARUERI CIDADE INTELIGENTE

Conciliação Bancária
Em, 31 de Dezembro de 2022
Caixa Econ.Federal c/ FMD Pessoa c/ Deficiência

Saldo conforme extrato bancário.....	R$	886,09
Mais		
Valor aplicado no fundo 30/12/22.....	R$	53.000,00
Saldo conforme nossos livros.....	R$	53.886,09

Barueri, 20 de Janeiro de 2023.

Claudemir Palma da Silva
Divisão de Controle Constitucionais e Avaliação

De acordo.

Alan Reis Cottet
Departamento Financeiro

Pág. 75 de 103 - Documento assinado digitalmente por CLAUDEMIR PALMA DA SILVA e ALAN REIS COTTET.
Para conferência, acesse o site https://solarbpm.barueri.sp.gov.br/atendimento/conferenciaDocumentos e informe o processo PMB 042134/2023 e o código F0O5NKA0.

Peça do processo/documento PMB 052134/2023, materializada por: R.D.M em 14/03/2023 15:57 CPF: 168.xxx.xxx-07

SECRETARIA DE FINANÇAS

PREFEITURA DE BARUERI CIDADE INTELIGENTE

Conciliação Bancário
Em, 31 de Dezembro de 2022
Caixa Econ.Federal c/ Fdo. Munic.do Idoso

Saldo conforme extrato bancário.....	R$	2.689,24
Mais		
Valor aplicado no fundo 30/12/22.....	R$	2.791.000,00
Tarifa debitada pelo banco 26/12/22.....	R$	711,74
Menos		
Crédito não lançado pela prefeitura 29/12/22.....	R$	2.000,00
Saldo conforme nossos livros.....	R$	2.792.400,98

Barueri, 20 de Janeiro de 2023.

Claudemir Palma da Silva
Divisão de Controle Constitucionais e Avaliação

De acordo.

Alan Reis Cottet
Departamento Financeiro

Pág. 76 de 103 - Documento assinado digitalmente por CLAUDEMIR PALMA DA SILVA e ALAN REIS COTTET.
Para conferência, acesse o site https://solarbpm.barueri.sp.gov.br/atendimento/conferenciaDocumentos e informe o processo PMB 042134/2023 e o código F0O5NKA0.

Peça do processo/documento PMB 052134/2023, materializada por: R.D.O em 14/03/2023 15:57 CPF: 168.xxx.xxx-07

SECRETARIA DE FINANÇAS

PREFEITURA DE BARUERI CIDADE INTELIGENTE

Conciliação Bancária
Em, 31 de Dezembro de 2022
Caixa Econ.Federal c/ Conv.903942 - Libras

Saldo conforme extrato bancário.....	R$	0,00
Mais		
Valor aplicado no Fic Prático 30/12/22.....	R$	3.796,66
Valor aplicado na Poupança 30/12/22.....	R$	2.034,55
Menos		
Rendimento de aplicação não lançado pela prefeitura 30/12/22.....	R$	33,32
Rendimento de poupança não lançado pela prefeitura 22/12/22.....	R$	14,35
Saldo conforme nossos livros.....	R$	5.783,54

Barueri, 20 de Janeiro de 2023.

Claudemir Palma da Silva
Divisão de Controle Constitucionais e Avaliação

De acordo.

Alan Reis Cottet
Departamento Financeiro

Pág. 77 de 103 - Documento assinado digitalmente por CLAUDEMIR PALMA DA SILVA e ALAN REIS COTTET.
Para conferência, acesse o site https://solarbpm.barueri.sp.gov.br/atendimento/conferenciaDocumentos e informe o processo PMB 042134/2023 e o código F0O5NKA0.

Peça do processo/documento PMB 052123/2023, materializada por: R.D.M em 14/03/2023 15:57 CPF: 168.xxx.xxx-07

SECRETARIA DE FINANÇAS

PREFEITURA DE BARUERI CIDADE INTELIGENTE

Conciliação Bancária
Em, 31 de Dezembro de 2022
Caixa Econ.Federal c/ Conv.905592 - LBI

Saldo conforme extrato bancário.....	R$	0,00
Mais		
Valor aplicado no Fic Prático 30/12/22.....	R$	2.671,76
Valor aplicado na Poupança 30/12/22.....	R$	1.525,91
Menos		
Rendimento de aplicação não lançado pela prefeitura 30/12/22.....	R$	23,44
Rendimento de poupança não lançado pela prefeitura 22/12/22.....	R$	10,76
Crédito não lançado pela prefeitura 26/02/21.....	R$	50,00
Saldo conforme nossos livros.....	R$	4.113,47

Barueri, 20 de Janeiro de 2023.

Claudemir Palma da Silva
Divisão de Controle Constitucionais e Avaliação

De acordo.

Alan Reis Cottet
Departamento Financeiro

Pág. 78 de 103 - Documento assinado digitalmente por CLAUDEMIR PALMA DA SILVA e ALAN REIS COTTET.
Para conferência, acesse o site https://solarbpm.barueri.sp.gov.br/atendimento/conferenciaDocumentos e informe o processo PMB 042134/2023 e o código F0O5NKA0.

Peça do processo/documento PMB 052134/2023, materializada por: R.D.O em 14/03/2023 15:57 CPF: 168.xxx.xxx-07

SECRETARIA DE FINANÇAS

PREFEITURA DE BARUERI CIDADE INTELIGENTE

Conciliação Bancária
Em, 31 de Dezembro de 2022
Caixa Econ.Federal c/ Desenvolvimento Urbano

Saldo conforme extrato bancário.....	R$	0,00
Mais		
Valor aplicado no Fic Prático 30/12/22.....	R$	223.705,86
Valor aplicado na Poupança 19/12/22.....	R$	1.798.902,79
Menos		
Rendimento de aplicação não lançado pela prefeitura 30/12/22.....	R$	11.328,58
Saldo conforme nossos livros.....	R$	2.011.280,07

Barueri, 20 de Janeiro de 2023.

Claudemir Palma da Silva
Divisão de Controle Constitucionais e Avaliação

De acordo.

Alan Reis Cottet
Departamento Financeiro

Pág. 79 de 103 - Documento assinado digitalmente por CLAUDEMIR PALMA DA SILVA e ALAN REIS COTTET.
Para conferência, acesse o site https://solarbpm.barueri.sp.gov.br/atendimento/conferenciaDocumentos e informe o processo PMB 042134/2023 e o código F0O5NKA0.

Peça do processo/documento PMB 052134/2023, materializada por: R.D.M em 14/03/2023 15:57 CPF: 168.xxx.xxx-07

SECRETARIA DE FINANÇAS

PREFEITURA DE BARUERI CIDADE INTELIGENTE

Conciliação Bancária
Em, 31 de Dezembro de 2022
Caixa Econ.Federal c/ Fundhab – Alienação

Saldo conforme extrato bancário.....	R$	368,73
Mais		
Valor aplicado no fundo 30/12/22.....	R$	161.000,00
Saldo conforme nossos livros.....	R$	161.368,73

Barueri, 20 de Janeiro de 2023.

Claudemir Palma da Silva
Divisão de Controle Constitucionais e Avaliação

De acordo.

Alan Reis Cottet
Departamento Financeiro

Pág. 80 de 103 - Documento assinado digitalmente por CLAUDEMIR PALMA DA SILVA e ALAN REIS COTTET.
Para conferência, acesse o site https://solarbpm.barueri.sp.gov.br/atendimento/conferenciaDocumentos e informe o processo PMB 042134/2023 e o código F0O5NKA0.

Peça do processo/documento PMB 052134/2023, materializada por: R.D.M em 14/03/2023 15:57 CPF: 168.xxx.xxx-07

SECRETARIA DE FINANÇAS

PREFEITURA DE BARUERI CIDADE INTELIGENTE

Conciliação Bancária
Em, 31 de Dezembro de 2022
Caixa Econ.Federal c/ SUS Custeio

Saldo conforme extrato bancário	R$	0,00
Mais		
Valor aplicado no FIC Prático 30/12/22	R$	31.317.004,41
Menos		
Oficio não debitado pelo banco 29/12/22	R$	55.778,00
Rendimento de aplicação não lançado pelo banco 30/12/22	R$	289.232,31
Depósito não lançado pela prefeitura 30/12/22	R$	10.697,30
Saldo conforme nossos livros	R$	30.961.296,80

Barueri, 20 de Janeiro de 2023.

Claudemir Palma da Silva
Divisão de Controle Constitucionais e Avaliação

De acordo.

Alan Reis Cottet
Departamento Financeiro

Rua Prof. João da Matta e Luz, 84 - Centro - Barueri - SP - CEP: 06401-120 - Fone: (11) 4199-8073 - E-mail: sf.convenios@barueri.sp.gov.br

Pág. 81 de 103 - Documento assinado digitalmente por CLAUDEMIR PALMA DA SILVA e ALAN REIS COTTET.
Para conferência, acesse o site https://solarbpm.barueri.sp.gov.br/atendimento/conferenciaDocumentos e informe o processo PMB 042134/2023 e o código F0O5NKA0.

Peça do processo/documento PMB 052134/2023, materializada por: R.D.C.M em 14/04/2023 15:54 CPF: 466.xxx.xxx-07

SECRETARIA DE FINANÇAS

PREFEITURA DE BARUERI CIDADE INTELIGENTE

Conciliação Bancária
Em, 31 de Dezembro de 2022
Caixa Econ.Federal c/ Fundhab

Saldo conforme extrato bancário.....	R$	465,61
Mais		
Valor aplicado no fundo 30/12/22.....	R$	1.143.000,00
Saldo conforme nossos livros.....	R$	1.143.465,61

Barueri, 20 de Janeiro de 2023.

Claudemir Palma da Silva
Divisão de Controle Constitucionais e Avaliação

De acordo.

Alan Reis Cottet
Departamento Financeiro

Pág. 82 de 103 - Documento assinado digitalmente por CLAUDEMIR PALMA DA SILVA e ALAN REIS COTTET.
Para conferência, acesse o site https://solarbpm.barueri.sp.gov.br/atendimento/conferenciaDocumentos e informe o processo PMB 042134/2023 e o código F0O5NKA0.

Peça do processo/documento PMB 052134/2023, materializada por: R.D.M em 14/03/2023 15:57 CPF: 168.xxx.xxx-07

SECRETARIA DE FINANÇAS

PREFEITURA DE BARUERI CIDADE INTELIGENTE

Conciliação Bancária
Em, 31 de Dezembro de 2022
Caixa Econ.Federal c/ Fdo.Munic.de Cultura

Saldo conforme extrato bancário.....	R$	217,02
Mais		
Valor aplicado no fundo 30/12/22.....	R$	135.000,00
Tarifa debitada pelo banco 26/12/22.....	R$	1.346,95
Saldo conforme nossos livros.....	R$	136.563,97

Barueri, 20 de Janeiro de 2023.

Claudemir Palma da Silva
Divisão de Controle Constitucionais e Avaliação

De acordo.

Alan Reis Cottet
Departamento Financeiro

Pág. 83 de 103 - Documento assinado digitalmente por CLAUDEMIR PALMA DA SILVA e ALAN REIS COTTET.
Para conferência, acesse o site https://solarbpm.barueri.sp.gov.br/atendimento/conferenciaDocumentos e informe o processo PMB 042134/2023 e o código F0O5NKA0.

Peça do processo/documento PMB 052134/2023, materializada por: R.D.M em 14/03/2023 15:57 CPF: 168.xxx.xxx-07

SECRETARIA DE FINANÇAS

PREFEITURA DE BARUERI CIDADE INTELIGENTE

Conciliação Bancária
Em, 31 de Dezembro de 2022
Caixa Econ.Federal c/ Fdo.Munic.da Mulher

Saldo conforme extrato bancário.....	R$	1.376,86
Saldo conforme nossos livros.....	R$	1.376,86

Barueri, 20 de Janeiro de 2023.

Claudemir Palma da Silva
Divisão de Controle Constitucionais e Avaliação

De acordo.

Alan Reis Cottet
Departamento Financeiro

Pág. 84 de 103 - Documento assinado digitalmente por CLAUDEMIR PALMA DA SILVA e ALAN REIS COTTET.
Para conferência, acesse o site https://solarbpm.barueri.sp.gov.br/atendimento/conferenciaDocumentos e informe o processo PMB 042134/2023 e o código F0O5NKA0.

Peça do processo/documento PMB 052134/2023, materializada por: R.D.M em 14/03/2023 15:57 CPF: 168.xxx.xxx-07

SECRETARIA DE FINANÇAS

PREFEITURA DE BARUERI CIDADE INTELIGENTE

Conciliação Bancária
Em, 31 de Dezembro de 2022
Caixa Econ.Federal c/ P.M.B.

Saldo conforme extrato bancário.....	R$	0,00
Mais		
Valor aplicado na Poupança 19/12/22.....	R$	960.019,00
Saldo conforme nossos livros.....	R$	960.019,00

Barueri, 20 de Janeiro de 2023.

Claudemir Palma da Silva
Divisão de Controle Constitucionais e Avaliação

De acordo.

Alan Reis Cottet
Departamento Financeiro

Pág. 85 de 103 - Documento assinado digitalmente por CLAUDEMIR PALMA DA SILVA e ALAN REIS COTTET.
Para conferência, acesse o site https://solarbpm.barueri.sp.gov.br/atendimento/conferenciaDocumentos e informe o processo PMB 042134/2023 e o código F0O5NKA0.

Peça do processo/documento PMB 052134/2023, materializada por: R.D.M em 16/03/2023 15:57 CPF: 168.xxx.xxx-07

SECRETARIA DE FINANÇAS

PREFEITURA DE BARUERI CIDADE INTELIGENTE

Conciliação Bancária
Em, 31 de Dezembro de 2022
Caixa Econ.Federal c/ Cosip

Saldo conforme extrato bancário.....	R$	233,84
Mais		
Valor aplicado no fundo 30/12/22.....	R$	9.446.000,00
Menos		
Ofício não debitado pelo banco 30/12/22.....	R$	9.446.233,84
Saldo conforme nossos livros.....	R$	0,00

Barueri, 20 de Janeiro de 2023.

Claudemir Palma da Silva
Divisão de Controle Constitucionais e Avaliação

De acordo.

Alan Reis Cottet
Departamento Financeiro

Pág. 86 de 103 - Documento assinado digitalmente por CLAUDEMIR PALMA DA SILVA e ALAN REIS COTTET.
Para conferência, acesse o site https://solarbpm.barueri.sp.gov.br/atendimento/conferenciaDocumentos e informe o processo PMB 042134/2023 e o código F0O5NKA0.

Peça do processo/documento PMB 052134/2023, materializada por: R.D.O em 14/03/2023 15:57 CPF: 168.xxx.xxx-07

SECRETARIA DE FINANÇAS

PREFEITURA DE BARUERI CIDADE INTELIGENTE

Conciliação Bancária
Em, 31 de Dezembro de 2022
Caixa Econ.Federal c/ P.M.B.

Saldo conforme extrato bancário	R$	0,00
Mais		
Valor aplicado no Fic Prático 30/12/22	R$	180.602,65
Menos		
Rendimento de aplicação não lançado pela prefeitura 30/12/22	R$	72,05
Saldo conforme nossos livros	R$	180.530,60

Barueri, 20 de Janeiro de 2023.

Claudemir Palma da Silva
Divisão de Controle Constitucionais e Avaliação

De acordo.

Alan Reis Cottet
Departamento Financeiro

Pág. 87 de 103 - Documento assinado digitalmente por CLAUDEMIR PALMA DA SILVA e ALAN REIS COTTET.
Para conferência, acesse o site https://solarbpm.barueri.sp.gov.br/atendimento/conferenciaDocumentos e informe o processo PMB 042134/2023 e o código F0O5NKA0.

Peça do processo/documento PMB 042134/2023, materializada por: R.D.C.M em 14/04/2023 15:54 CPF: 466.xxx.xxx-07

SECRETARIA DE FINANÇAS

PREFEITURA DE BARUERI CIDADE INTELIGENTE

Conciliação Bancária
Em, 31 de Dezembro de 2022
Caixa Econ.Federal c/ P.M.B.

Saldo conforme extrato bancário.....	R$	0,00
Mais		
Valor aplicado no Fic Prático 30/12/22.....	R$	111.049,42
Menos		
Rendimento de aplicação não lançado pela prefeitura 30/12/22.....	R$	974,41
Saldo conforme nossos livros.....	R$	110.075,01

Barueri, 20 de Janeiro de 2023.

Claudemir Palma da Silva
Divisão de Controle Constitucionais e Avaliação

De acordo.

Alan Reis Cottet
Departamento Financeiro

Pág. 88 de 103 - Documento assinado digitalmente por CLAUDEMIR PALMA DA SILVA e ALAN REIS COTTET.
Para conferência, acesse o site https://solarbpm.barueri.sp.gov.br/atendimento/conferenciaDocumentos e informe o processo PMB 042134/2023 e o código F0O5NKA0.

Peça do processo/documento PMB 052134/2023, materializada por: R.D.M em 14/03/2023 15:57 CPF: 168.xxx.xxx-07

SECRETARIA DE FINANÇAS

PREFEITURA DE BARUERI CIDADE INTELIGENTE

Conciliação Bancária
Em, 31 de Dezembro de 2022
Caixa Econ.Federal c/ Invest. SUS

Saldo conforme extrato bancário.....	R$	0,00
Mais		
Valor aplicado no Fic Prático 30/12/22.....	R$	2.612.605,64
Depósito de transferência não lançado pelo banco 29/12/22.....	R$	4.000,00
Menos		
Rendimento de aplicação não lançado pela prefeitura 30/12/22.....	R$	24.530,02
Ofício debitado a menor pelo banco 28/12/22.....	R$	59.600,00
Saldo conforme nossos livros.....	R$	2.532.475,62

Barueri, 20 de Janeiro de 2023.

Claudemir Palma da Silva
Divisão de Controle Constitucionais e Avaliação

De acordo.

Alan Reis Cottet
Departamento Financeiro

Pág. 89 de 103 - Documento assinado digitalmente por CLAUDEMIR PALMA DA SILVA e ALAN REIS COTTET.
Para conferência, acesse o site https://solarbpm.barueri.sp.gov.br/atendimento/conferenciaDocumentos e informe o processo PMB 042134/2023 e o código F0O5NKA0.

Peça do processo/documento PMB 052134/2023, materializada por: R.D.M em 14/03/2023 15:57 CPF: 168.xxx.xxx-07

SECRETARIA DE FINANÇAS

PREFEITURA DE BARUERI CIDADE INTELIGENTE

Conciliação Bancária
Em, 31 de Dezembro de 2022
Caixa Econ.Federal c/ IPVA

Saldo conforme extrato bancário	R$	378.797,30
Menos		
Crédito não lançado pela prefeitura		
27/12/22	R$	114.705,63
29/12/22	R$	124.824,46
30/12/22	R$	139.267,21
Total	R$	378.797,30
Saldo conforme nossos livros	R$	0,00

Barueri, 20 de Janeiro de 2023.

Claudemir Palma da Silva
Divisão de Controle Constitucionais e Avaliação

De acordo.

Alan Reis Cottet
Departamento Financeiro

Pág. 90 de 103 - Documento assinado digitalmente por CLAUDEMIR PALMA DA SILVA e ALAN REIS COTTET.
Para conferência, acesse o site https://solarbpm.barueri.sp.gov.br/atendimento/conferenciaDocumentos e informe o processo PMB 042134/2023 e o código F0O5NKA0.

Peça do processo/documento PMB 052134/2023, materializada por: R.D.C.M em 14/04/2023 15:54 CPF: 466.xxx.xxx-07

SECRETARIA DE FINANÇAS

PREFEITURA DE BARUERI CIDADE INTELIGENTE

Conciliação Bancária
Em, 31 de Dezembro de 2022
Caixa Econ.Federal c/ Intervenção Hospital

Saldo conforme extrato bancário.....	R$	9.453,94
Mais		
Depósito de transferência lançado a menor pelo banco 15/06/17.....	R$	4.448,91
Menos		
Cheque não debitado pelo banco 21/07/17 – Ch. 300112.....	R$	12.612,85
Doc devolvido pelo banco 12/07/17.....	R$	1.290,00
Saldo conforme nossos livros.....	R$	0,00

Barueri, 20 de Janeiro de 2023.

Claudemir Palma da Silva
Divisão de Controle Constitucionais e Avaliação

De acordo.

Alan Reis Cottet
Departamento Financeiro

Pág. 91 de 103 - Documento assinado digitalmente por CLAUDEMIR PALMA DA SILVA e ALAN REIS COTTET.
Para conferência, acesse o site https://solarbpm.barueri.sp.gov.br/atendimento/conferenciaDocumentos e informe o processo PMB 042134/2023 e o código F0O5NKA0.

Peça do processo/documento PMB 052134/2023, materializada por: R.D.M em 14/03/2023 15:57 CPF: 168.xxx.xxx-07

SECRETARIA DE FINANÇAS

PREFEITURA DE BARUERI CIDADE INTELIGENTE

Conciliação Bancária
Em, 31 de Dezembro de 2022
Caixa Econ.Federal c/ Conv.905411 – Van Pq. Maturidade

Saldo conforme extrato bancário.....	R$	0,00
Mais		
Valor aplicado no Fic Prático 30/12/22.....	R$	25.590,45
Valor aplicado na Poupança 22/12/22.....	R$	671,41
Menos		
Rendimento de aplicação não lançado pela prefeitura 30/12/22.....	R$	224,54
Rendimento de poupança não lançado pela prefeitura 30/12/22.....	R$	4,74
Saldo conforme nossos livros.....	R$	26.032,58

Barueri, 20 de Janeiro de 2023.

Claudemir Palma da Silva
Divisão de Controle Constitucionais e Avaliação

De acordo.

Alan Reis Cottet
Departamento Financeiro

Pág. 92 de 103 - Documento assinado digitalmente por CLAUDEMIR PALMA DA SILVA e ALAN REIS COTTET.
Para conferência, acesse o site https://solarbpm.barueri.sp.gov.br/atendimento/conferenciaDocumentos e informe o processo PMB 042134/2023 e o código F0O5NKA0.

Peça do processo/documento PMB 052134/2023, materializada por: R.D.M em 14/03/2023 15:57 CPF: 168.xxx.xxx-07

SECRETARIA DE FINANÇAS

PREFEITURA DE BARUERI CIDADE INTELIGENTE

Conciliação Bancária
Em, 31 de Dezembro de 2022
Banco Santander Brasil S/A c/ IPVA

Saldo conforme extrato bancário.....	R$	32.781,32
Mais		
Tarifa debitada pelo Banco 29/12/22.....	R$	89,25
Crédito lançado a maior pela prefeitura 30/09/22.....	R$	320,00
Menos		
Tarifa debitada a maior pela prefeitura 20/09/22.....	R$	581,50
Acerto contábil lançado pelo banco 04/05/20.....	R$	82,03
Saldo conforme nossos livros.....	R$	32.527,04

Barueri, 20 de Janeiro de 2023.

Claudemir Palma da Silva
Divisão de Controle Constitucionais e Avaliação

De acordo.

Alan Reis Cottet
Departamento Financeiro

Pág. 93 de 103 - Documento assinado digitalmente por CLAUDEMIR PALMA DA SILVA e ALAN REIS COTTET.
Para conferência, acesse o site https://solarbpm.barueri.sp.gov.br/atendimento/conferenciaDocumentos e informe o processo PMB 042134/2023 e o código F0O5NKA0.

Peça do processo/documento PMB 052134/2023, materializada por: R.D.M em 14/03/2023 15:57 CPF: 168.xxx.xxx-07

SECRETARIA DE FINANÇAS

PREFEITURA DE BARUERI CIDADE INTELIGENTE

Conciliação Bancária
Em, 31 de Dezembro de 2022
Banco Santander Brasil S/A c/ Trânsito-Denatran

Saldo conforme extrato bancário.....	R$	112.308,37
Mais		
Tarifa debitada pelo banco 29/12/22.....	R$	175,20
Ted enviada pelo banco 29/12/22.....	R$	722,57
Menos		
Crédito não lançado pela prefeitura 30/12/22.....	R$	52.017,05
Saldo conforme nossos livros.....	R$	61.189,09

Barueri, 20 de Janeiro de 2023.

Claudemir Palma da Silva
Divisão de Controle Constitucionais e Avaliação

De acordo.

Alan Reis Cottet
Departamento Financeiro

Pág. 94 de 103 - Documento assinado digitalmente por CLAUDEMIR PALMA DA SILVA e ALAN REIS COTTET.
Para conferência, acesse o site https://solarbpm.barueri.sp.gov.br/atendimento/conferenciaDocumentos e informe o processo PMB 042134/2023 e o código F0O5NKA0.

Peça do processo/documento PMB 052134/2023, materializada por: R.D.C.M em 14/03/2023 15:57 CPF: 168.xxx.xxx-07

SECRETARIA DE FINANÇAS

PREFEITURA DE BARUERI CIDADE INTELIGENTE

Conciliação Bancária
Em, 31 de Dezembro de 2022
Banco Santander Brasil S/A c/ Movimento

Saldo conforme extrato bancário.....	R$	37.567,93
Mais		
Tarifa debitada pelo banco 01/12/22.....	R$	1.944,00
Débito lançado pelo banco 18/03/22.....	R$	12.613,92
Depósito lançado indevidamente pela prefeitura 14/12/22.....	R$	9.610,14
Bloqueio Judicial debitado pelo banco 15/01/15.....	R$	9.942,82
Transferência Judicial debitada pelo banco 28/08/21.....	R$	21.253,91
Menos		
Docs devolvidos pelo banco 29/12/22.....	R$	9.837,32
Ofício não debitado pelo banco 29/12/22.....	R$	1.217,96
Saldo conforme nossos livros.....	R$	81.877,44

Barueri, 20 de Janeiro de 2023.

Claudemir Palma da Silva
Divisão de Controle Constitucionais e Avaliação

De acordo.

Alan Reis Cottet
Departamento Financeiro

Rua Prof. João da Matta e Luz, 84 - Centro - Barueri - SP - CEP: 06401-120 - Fone: (11) 4199-8073 - E-mail: sf.convenios@barueri.sp.gov.br

Pág. 95 de 103 - Documento assinado digitalmente por CLAUDEMIR PALMA DA SILVA e ALAN REIS COTTET.
Para conferência, acesse o site https://solarbpm.barueri.sp.gov.br/atendimento/conferenciaDocumentos e informe o processo PMB 042134/2023 e o código F0O5NKA0.

Peça do processo/documento PMB 052123/2023, materializada por: R.D.O em 14/03/2023 15:57 CPF: 168.xxx.xxx-07

SECRETARIA DE FINANÇAS

PREFEITURA DE BARUERI CIDADE INTELIGENTE

Conciliação Bancária
Em, 31 de Dezembro de 2022
Banco do Brasil S/A c/ Movimento (100026-8)

Saldo conforme extrato bancário	R$	0,00
Mais		
Valor aplicado no RF CP Automático 30/12/22	R$	75.661.653,51
Tarifa debitada pelo banco 29/12/20	R$	83,60
Dedução ref ICMS lançado a menor pela prefeitura 14/06/22	R$	0,06
IPI lançado a maior pela prefeitura 04/10/22	R$	0,02
Rendimento de aplicação lançado a maior pela prefeitura 16/11/22	R$	0,22
Menos		
Rendimento de aplicação lançado a menor pela prefeitura 30/12/22	R$	30.389,76
Saldo conforme nossos livros	R$	75.631.347,65

Barueri, 20 de Janeiro de 2023.

Claudemir Palma da Silva
Divisão de Controle Constitucionais e Avaliação

De acordo.

Alan Reis Cottet
Departamento Financeiro

Pág. 96 de 103 - Documento assinado digitalmente por CLAUDEMIR PALMA DA SILVA e ALAN REIS COTTET.
Para conferência, acesse o site https://solarbpm.barueri.sp.gov.br/atendimento/conferenciaDocumentos e informe o processo PMB 042134/2023 e o código F0O5NKA0.

Peça do processo/documento PMB 052134/2023, materializada por: R.D.M em 14/03/2023 15:57 CPF: 168.xxx.xxx-07

SECRETARIA DE FINANÇAS

PREFEITURA DE BARUERI CIDADE INTELIGENTE

Conciliação Bancária
Em, 31 de Dezembro de 2022
Banco do Brasil S/A c/ Movimento (4013-4)

Saldo conforme extrato bancário	R$	0,00
Mais		
Valor aplicado no fundo 30/12/22	R$	4.351.822,28
Valor aplicado no RF CP Automático 30/12/22	R$	15.370.962,74
Bloqueio Judicial debitado pelo banco 08/09/18	R$	28.123,60
Transferência bancária não creditada pela prefeitura 10/12/19	R$	20.400,00
Depósito não lançado pelo banco 01/04/22	R$	128,89
Transferência p/ conta Depósitos Judiciais não lançada pela prefeitura 02/06/21	R$	27.404,40
Tarifa debitada pelo banco 05/09/22	R$	12.434,23
Menos		
Rendimento de aplicação lançada a menor pela prefeitura 30/12/22	R$	6.173,80
Resgate de Depósito Judicial lançado a menor pela prefeitura 08/12/22	R$	0,50
Crédito não lançado pela prefeitura 30/11/22	R$	13.813,75

Pág. 97 de 103 - Documento assinado digitalmente por CLAUDEMIR PALMA DA SILVA e ALAN REIS COTTET.
Para conferência, acesse o site https://solarbpm.barueri.sp.gov.br/atendimento/conferenciaDocumentos e informe o processo PMB 042134/2023 e o código F0O5NKA0.

Peça do processo/documento PMB 052134/2023, materializada por: R.D.O em 14/04/2023 15:57 CPF: 168.xxx.xxx-07

Depósito não lançado pela prefeitura 14/12/22	R$	1.006,49
Ofício não debitado pelo banco 30/12/22	R$	26.526,13
Resgate Depósito Judicial não lançado pela prefeitura 19/12/22	R$	10.737.647,21
Saldo conforme nossos livros	R$	9.026,108,26

Barueri, 20 de Janeiro de 2023.

Claudemir Palma da Silva
Divisão de Controle Constitucionais e Avaliação

De acordo.

Alan Reis Cottet
Departamento Financeiro

Pág. 98 de 103 - Documento assinado digitalmente por CLAUDEMIR PALMA DA SILVA e ALAN REIS COTTET.
Para conferência, acesse o site https://solarbpm.barueri.sp.gov.br/atendimento/conferenciaDocumentos e informe o processo PMB 042134/2023 e o código F0O5NKA0.

Peça do processo/documento PMB 052134/2023, materializada por: R.D.M em 14/03/2023 15:57 CPF: 168.xxx.xxx-07

SECRETARIA DE FINANÇAS

PREFEITURA DE BARUERI CIDADE INTELIGENTE

Conciliação Bancária
Em, 31 de Dezembro de 2022
Caixa Econ.Federal c/ Movimento

Saldo conforme extrato bancário.....	R$	1.041,43
Mais		
Valor aplicado no fundo 30/12/22.....	R$	113.624.790,58
Valor aplicado no Fic Prático 30/12/22.....	R$	6.041.453,88
Depósito de transferência não lançado pelo banco 30/12/22.....	R$	23.299.576,38
Ofício debitado a maior pelo banco 27/12/22.....	R$	168.656,35
Tarifa debitada pelo banco 02/08/22.....	R$	9.341,91
Débito lançado pelo banco 22/12/22.....	R$	92.124,37
Menos		
Rendimento de aplicação não lançado pela prefeitura 30/12/22.....	R$	159.454,22
Rendimento de aplicação lançado a menor pela prefeitura 29/12/22.....	R$	4,81
Depósito não lançado pela prefeitura 08/02/22.....	R$	220,00
Ofício não debitado pelo banco 30/12/22.....	R$	17.468,24

Pág. 99 de 103 - Documento assinado digitalmente por CLAUDEMIR PALMA DA SILVA e ALAN REIS COTTET.
Para conferência, acesse o site https://solarbpm.barueri.sp.gov.br/atendimento/conferenciaDocumentos e informe o processo PMB 042134/2023 e o código F0O5NKA0.

Peça do processo/documento PMB 052134/2023, materializada por: R.D.O em 14/03/2023 15:57 CPF: 168.xxx.xxx-07

Ofício debitado a menor pelo banco 28/12/22	R$	153.319,22
Crédito não lançado pela prefeitura 23/11/22	R$	113.934,05
Crédito lançado a menor pela prefeitura 16/12/22	R$	0,33
Doc devolvido pelo banco 14/01/22	R$	950,00
Saldo conforme nossos livros	R$	142.791.634,03

Barueri, 20 de Janeiro de 2023.

Claudemir Palma da Silva
Divisão de Controle Constitucionais e Avaliação

De acordo.

Alan Reis Cottet
Departamento Financeiro

Pág. 100 de 103 - Documento assinado digitalmente por CLAUDEMIR PALMA DA SILVA e ALAN REIS COTTET.
Para conferência, acesse o site https://solarbpm.barueri.sp.gov.br/atendimento/conferenciaDocumentos e informe o processo PMB 042134/2023 e o código F0O5NKA0.

Peça do processo/documento PMB 052134/2023, materializada por: R.D.M em 14/03/2023 15:57 CPF: 168.xxx.xxx-07

SECRETARIA DE FINANÇAS

PREFEITURA DE BARUERI CIDADE INTELIGENTE

Conciliação Bancária
Em, 31 de Dezembro de 2022
Caixa Econ.Federal c/ Saúde Decendiais

Saldo conforme extrato bancário.....	R$	0,00
Mais		
Valor aplicado no Fic Prático 30/12/22.....	R$	9.430.998,12
Valor aplicado no fundo 30/12/22.....	R$	16.000.000,00
Depósito de transferência não lançado pelo banco 30/12/22.....	R$	17.383,05
Menos		
Rendimento de aplicação não lançado pela prefeitura 30/12/22.....	R$	41.010,18
Ofício não debitado pelo banco 30/12/22.....	R$	3.233.197,85
Cheques não debitados pelo banco		
22/10/19 – Ch. 300442.....	R$	52,12
27/11/19 – Ch. 300435.....	R$	111,34
08/12/20 – Ch. 300585.....	R$	71,20
16/03/21 – Ch. 300769.....	R$	112,63
Total.....	R$	347,29
Saldo conforme nossos livros.....	R$	22.173.825,85

Barueri, 20 de Janeiro de 2023.

Claudemir Palma da Silva
Divisão de Controle Constitucionais e Avaliação

De acordo.

Alan Reis Cottet
Departamento Financeiro

Pág. 101 de 103 - Documento assinado digitalmente por CLAUDEMIR PALMA DA SILVA e ALAN REIS COTTET.
Para conferência, acesse o site https://solarbpm.barueri.sp.gov.br/atendimento/conferenciaDocumentos e informe o processo PMB 042134/2023 e o código F0O5NKA0.

Peça do processo/documento PMB 052134/2023, materializada por: R.D.O em 14/03/2023 15:57 CPF: 168.xxx.xxx-07

SECRETARIA DE FINANÇAS

PREFEITURA DE BARUERI CIDADE INTELIGENTE

Conciliação Bancária
Em, 31 de Dezembro de 2022
Caixa Econ.Federal c/ Ensino Decendiais

Saldo conforme extrato bancário	R$	0,00
Mais		
Valor aplicado no Fic Prático 30/12/22	R$	37.792.295,26
Valor aplicado no fundo 30/12/22	R$	51.800.000,00
Depósito de transferência não lançado pelo banco 30/12/22	R$	85,19
Débito lançado pelo banco 26/07/21	R$	310,36
Rendimento de aplicação lançado a maior pela prefeitura 18/11/22	R$	0,09
Menos		
Rendimento de aplicação não lançado pela prefeitura 30/12/22	R$	21.270,74
Cheques não lançados pelo banco		
21/02/17 – Ch. 304321	R$	191,38
14/02/18 – Ch. 305129	R$	148,71
27/02/19 – Ch. 305862	R$	32,80
17/04/21 – Ch. 304900	R$	957,79
17/10/21 – Ch. 306365	R$	84,16
Total	R$	1.414,84
Ofício não debitado pelo banco 30/12/22	R$	3.726.973,81

Rua Prof. João da Matta e Luz, 84 - Centro - Barueri - SP - CEP: 06401-120 - Fone: (11) 4199-8073 - E-mail: sf.convenios@barueri.sp.gov.br

Pág. 102 de 103 - Documento assinado digitalmente por CLAUDEMIR PALMA DA SILVA e ALAN REIS COTTET.
Para conferência, acesse o site https://solarbpm.barueri.sp.gov.br/atendimento/conferenciaDocumentos e informe o processo PMB 042134/2023 e o código F0O5NKA0.

Peça do processo/documento PMB 052134/2023, materializada por: R.D.O em 14/03/2023 15:57 CPF: 168.xxx.xxx-07

Ofício debitado a menor pelo banco 16/09/21	R$	16.443,32
Crédito não lançado pela prefeitura 03/08/22	R$	2.837,90
Saldo conforme nossos livros	R$	85.823.750,29

Barueri, 20 de Janeiro de 2023.

Claudemir Palma da Silva
Divisão de Controle Constitucionais e Avaliação

De acordo.

Alan Reis Cottet
Departamento Financeiro

Pág. 103 de 103 - Documento assinado digitalmente por CLAUDEMIR PALMA DA SILVA e ALAN REIS COTTET.
Para conferência, acesse o site https://solarbpm.barueri.sp.gov.br/atendimento/conferenciaDocumentos e informe o processo PMB 042134/2023 e o código F0O5NKA0.

Peça do processo/documento PMB 052123/2023, materializada por: R.D.M em 14/03/2023 15:57 CPF: 168.xxx.xxx-07

Assinaturas do documento

"Cociliação Dezembro - 2022"

Código para verificação: **F0O5NKA0**

Este documento foi assinado digitalmente pelos seguintes signatários nas datas indicadas:

CLAUDEMIR PALMA DA SILVA (CPF: 043.XXX.819-XX) em 15/03/2023 às 12:15:20 (GMT-03:00)
Emitido por: "AC Imprensa Oficial SP RFB G5", emitido em 22/04/2021 - 09:39:58 e válido até 22/04/2024 - 09:39:58.
(Assinatura ICP-Brasil)

ALAN REIS COTTET (CPF: 185.XXX.448-XX) em 15/03/2023 às 11:28:25 (GMT-03:00)
Emitido por: "SolarBPM", emitido em 07/06/2022 - 08:58:02 e válido até 07/06/2122 - 08:58:02.
(Assinatura do sistema)

Para verificar a autenticidade desta cópia, acesse o link https://solarbpm.barueri.sp.gov.br/atendimento/conferenciaDocumentos e informe o processo **PMB 042134/2023** e o código **F0O5NKA0** ou aponte a câmera para o QR Code presente nesta página para realizar a conferência.

Esta página foi gerada automaticamente pelo sistema para detalhamento das assinaturas e não é contabilizada na numeração de páginas de processo.

CONSELHO REGIONAL DE CONTABILIDADE DO ESTADO DE SÃO PAULO

CERTIDÃO DE HABILITAÇÃO PROFISSIONAL
Nº 2023/037902

O CONSELHO REGIONAL DE CONTABILIDADE DO ESTADO DE SÃO PAULO certifica que o(a) profissional identificado(a) no presente documento encontra-se habilitado para o exercício da profissão contábil.

IDENTIFICAÇÃO DO REGISTRO

NOME.....:	CLAUDEMIR PALMA DA SILVA
REGISTRO .....:	1SP315757/O-0
CATEGORIA ....:	CONTADOR
CPF .....:	043.866.819-73

A falsificação deste documento constitui-se em crime previsto no Código Penal Brasileiro, sujeitando o autor à respectiva ação penal.

Emissão: São Paulo, 16/03/2023 às 08:25:32

Válido até: 14/06/2023

Código de Controle: 0859.7581.1229.0550

Para verificar a autenticidade deste documento, consulte o site do CRCSP.

Peça do processo/documento PMB 052123/2023, materializada por: R.D.C.C em 14/04/2023 15:54 CPF: 166.xxx.xxx-07

BARUERI
CIDADE INTELIGENTE E SUSTENTÁVEL

SECRETARIA DE
ASSISTÊNCIA E
DESENVOLVIMENTO SOCIAL

Barueri, 16 de Fevereiro de 2023

Oficio nº 778/2023 – CTGSUAS – SADS

Conforme solicitado via memorando nº 040/2023, seguem informações sobre os valores efetivamente recebidos pelo Estado:

a.) Relação dos auxílios, subvenções e contribuições recebidas do Estado, contendo: órgão concessor; objeto; valor e data do recebimento:

SUBVENÇÕES RECEBIDAS DO ESTADO - EXERCÍCIO 2022

ORGÃO CONCESSOR: Secretaria Estadual de Assistência e Desenvolvimento Social

Sistema de Repasse de Recursos Fundo a Fundo

Processo nº 2022/00001 Vigência: 01 de Janeiro de 2022 à 31 de Dezembro de 2022.

OBJETO	VALOR TOTAL	DATA RECEBIMENTO	VALOR DA PARCELA
"Proteção Social Básica" Transferência de recursos financeiros do Fundo Estadual de Assistência Social FEAS para o Fundo Municipal de Assistência Social - FMAS do Município, destinados ao co-financiamento para execução descentralizada do Programa Estadual de Proteção Social Básica.	**R$ 500.000,00**	14/04/2022	R$ 41.668,66
		14/04/2022	R$ 41.668,67
		14/04/2022	R$ 41.668,67
		10/05/2022	R$ 41.666,00
		10/05/2022	R$ 41.666,00
		10/06/2022	R$ 41.666,00
		12/07/2022	R$ 41.666,00
		09/08/2022	R$ 41.666,00
		12/09/2022	R$ 41.666,00
		13/10/2022	R$ 41.666,00
		17/11/2022	R$ 41.666,00
		20/12/2022	R$ 41.666,00
"Proteção Social Especial de Média Complexidade" Transferência de recursos financeiros do Fundo Estadual de Assistência Social FEAS para o Fundo Municipal de Assistência Social -	**R$ 30.535,60**	14/04/2022	R$ 2.546,53
		14/04/2022	R$ 2.546,53
		14/04/2022	R$ 2.546,54
		10/05/2022	R$ 2.544,00

Av. 26 de Março, 1159 - Centro
CEP 06401-050 - Barueri - SP
sads@barueri.sp.gov.br
11 4199-2800

Peça do processo/documento PMB 052123/2023, materializada por: R.D.C.C em 14/04/2023 15:54 CPF: 166.xxx.xxx-07

Pág. 1 de 3 - Documento assinado digitalmente por HORACIO SANTALUCIA FILHO e ADRIANA DA SILVEIRA BUENO MOLINA.
Para conferência, acesse o site https://solarbpm.barueri.sp.gov.br/atendimento/conferenciaDocumentos e informe o processo PMB 021881/2023 e o código BIHMZAEM.

BARUERI
CIDADE INTELIGENTE E SUSTENTÁVEL

SECRETARIA DE
ASSISTÊNCIA E
DESENVOLVIMENTO SOCIAL

FMAS do Município, destinados ao co-financiamento para as ações desenvolvidas no Serviço de Medidas Sócio Educativas em Meio Aberto - LA e PAIF.		10/05/2022	R$ 2.544,00
		10/06/2022	R$ 2.544,00
		12/07/2022	R$ 2.544,00
		09/08/2022	R$ 2.544,00
		12/09/2022	R$ 2.544,00
		13/10/2022	R$ 2.544,00
		17/11/2022	R$ 2.544,00
		20/12/2022	R$ 2.544,00

"Proteção Social Especial de Alta Complexidade" Transferência de recursos financeiros do Fundo Estadual de Assistência Social FEAS para o Fundo Municipal de Assistência Social - FMAS do Município, destinados ao co-financiamento para execução descentralizada do Programa Estadual de Proteção Social Especial.	**R$ 93.000,00**	14/04/2022	R$ 7.750,00
		14/04/2022	R$ 7.750,00
		14/04/2022	R$ 7.750,00
		10/05/2022	R$ 7.750,00
		10/05/2022	R$ 7.750,00
		10/06/2022	R$ 7.750,00
		12/07/2022	R$ 7.750,00
		09/08/2022	R$ 7.750,00
		12/09/2022	R$ 7.750,00
		13/10/2022	R$ 7.750,00
		17/11/2022	R$ 7.750,00
		27/12/2022	R$ 7.750,00

ORGÃO CONCESSOR: Secretaria Estadual de Assistência e Desenvolvimento Social

Provisões suplementares de Recurso para fins específicos - Fundo a Fundo

OBJETO	VALOR TOTAL	DATA RECEBIMENTO	VALOR DA PARCELA
Transferência de Renda para pessoas em vulnerabilidade - **Beneficio Eventual**	**R$ 65.723,58**	28/06/2022	R$ 65.723,58
Aprimoramento da Gestão do CADASTRO ÚNICO - Investimento	**R$ 104.642,83**	29/06/2022	R$ 15.240,31
		16/12/2022	R$ 89.402,52
Aprimoramento da Gestão do CADASTRO ÚNICO - Custeio	**R$ 96.518,73**	29/06/2022	R$ 96.518,73

Av. 26 de Março, 1159 - Centro
CEP 06401-050 - Barueri - SP
sads@barueri.sp.gov.br
11 4199-2800

Peça do processo/documento PMB 052123/2023, materializada por: R.D.C.C em 14/04/2023 15:54 CPF: 166.xxx.xxx-07

Pág. 2 de 3 - Documento assinado digitalmente por HORACIO SANTALUCIA FILHO e ADRIANA DA SILVEIRA BUENO MOLINA.
Para conferência, acesse o site https://solarbpm.barueri.sp.gov.br/atendimento/conferenciaDocumentos e informe o processo PMB 021881/2023 e o código BIHMZAEM.

BARUERI
CIDADE INTELIGENTE E SUSTENTÁVEL

SECRETARIA DE
ASSISTÊNCIA E
DESENVOLVIMENTO SOCIAL

Transferência de Recurso para ampliação de vagas emergenciais para acolhimento em pessoas em situação de rua - **Baixas Temperaturas**	**R$ 70.000,00**	17/06/2022	R$ 70.000,00

Total recebido	**R$ 960.420,74**

Adriana da Silveira Bueno Molina
Secretária de Assistência e Desenvolvimento Social

Horácio Santalucia Filho
Coordenadoria Técnica de Gestão do SUAS

Av. 26 de Março, 1159 - Centro
CEP 06401-050 - Barueri - SP
sads@barueri.sp.gov.br
11 4199-2800

Pág. 3 de 3 - Documento assinado digitalmente por HORACIO SANTALUCIA FILHO e ADRIANA DA SILVEIRA BUENO MOLINA.
Para conferência, acesse o site https://solarbpm.barueri.sp.gov.br/atendimento/conferenciaDocumentos e informe o processo PMB 021881/2023 e o código BIHMZAEM.

Peça do processo/documento PMB 021881/2023, materializada por: R.D.C.C em 14/04/2023 15:54 CPF: 166.xxx.xxx-07

Assinaturas do documento

"OFICIO 2023 - subvenções 2022"

Código para verificação: **BIHMZAEM**

Este documento foi assinado digitalmente pelos seguintes signatários nas datas indicadas:

HORACIO SANTALUCIA FILHO (CPF: 039.XXX.908-XX) em 17/02/2023 às 08:22:10 (GMT-03:00)
Emitido por: "SolarBPM", emitido em 13/06/2022 - 15:03:34 e válido até 13/06/2122 - 15:03:34.
(Assinatura do sistema)

ADRIANA DA SILVEIRA BUENO MOLINA (CPF: 124.XXX.038-XX) em 16/02/2023 às 10:47:19 (GMT-03:00)
Emitido por: "SolarBPM", emitido em 07/06/2022 - 14:14:52 e válido até 07/06/2122 - 14:14:52.
(Assinatura do sistema)

Para verificar a autenticidade desta cópia, acesse o link https://solarbpm.barueri.sp.gov.br/atendimento/conferenciaDocumentos e informe o processo **PMB 021881/2023** e o código **BIHMZAEM** ou aponte a câmera para o QR Code presente nesta página para realizar a conferência.

Esta página foi gerada automaticamente pelo sistema para detalhamento das assinaturas e não é contabilizada na numeração de páginas de processo.

PREFEITURA MUNICIPAL DE BARUERI
Secretaria de Finanças

D E C L A R A Ç Ã O

O Município de Barueri, neste ato representado por seu Prefeito **RUBENS FURLAN**, em cumprimento das exigências contidas no artigo 1º, da Instrução nº 02/2016, do Egrégio Tribunal de Contas do Estado de São Paulo, declara, para fins de prestação de contas do exercício de 2022, que, no tocante ao que dispõem o inciso XII do dispositivo legal retro:

- não recebeu auxílio, subvenção ou contribuição da União para área da Saúde.

Barueri, 24 março de 2023

Gustavo Cesar
Secretaria de Finanças

Simone C. de Lira Alencar
Coord. Téc. de Contabilidade e Orçamento

Claudemir Palma da Silva
Divisão de Controle Constitucionais e Avaliação

Peça do processo/documento PMB 052123/2023, materializada por: R.D.C.C em 14/04/2023 15:54 CPF: 166.xxx.xxx-07

RELAÇÃO DE PROCESSOS LICITATÓRIOS

SECRETARIA DE OBRAS — PREFEITURA DE BARUERI CIDADE INTELIGENTE

RELAÇÃO DE PROCESSOS LICITATÓRIOS DO EXERCÍCIO DE 2021

Nº Proc.	T.P. Nº	Abertura	Encerramento	Objeto	Homologado	Valor orçado	Empresa Vencedora	Valor Contratado	Nº do Contrato	Data do Contrato	Prazo	Obs.
REQ 0854/2021	TP 076/2021	03.09.2021	05.10.2021	PROLONGAMENTO DA CANALIZAÇÃO EM GALERIA MOLDADA E SERVIÇOS COMPLEMENTARES NO CÓRREGO VERMELHO PARALELO À AVENIDA DIRETRIZ – JARDIM MUTINGA.	18.02.2022	R$ 1.355.415,62	SANTOS CONSTRUTORES ASSOCIADOS LTDA.	R$ 1.310.848,40	Nº 058/2022	DATADO EM 08.03.2022	120 DIAS	*DIVERSOS*
REQ 1958/2021	TP 086/2021	19.10.2021	10.11.2021	CONTRATAÇÃO DE EMPRESA PARA TROCA DE AQUECEDORES E REVISÃO DO SISTEMA DE AQUECIMENTO DE CHUVEIROS DO CENTRO DE TREINAMENTO DE FUTEBOL - VILA PORTO.	31.12.2021	R$ 631.608,67	4M CONSTRUÇÕES E SERVIÇOS LTDA. – EPP	R$ 423.154,84	Nº 006/2022	DATADO EM 10.01.2022	120 DIAS	*DIVERSOS*
REQ 1871/2021	TP 087/2021	19.10.2021	10.11.2021	REFORMA DO CENTRO ESPORTIVO DO ENGENHO NOVO.	31.12.2021	R$ 3.153.449,93	4M CONSTRUÇÕES E SERVIÇOS LTDA. – EPP.	R$ 1.791.159,56	Nº 007/2022	DATADO EM 10.01.2022	240 DIAS	*DIVERSOS*
REQ 1987/2021	TP 088/2021	26.10.2021	18.11.2021	CONTRATAÇÃO DE EMPRESA PARA A PRESTAÇÃO DE SERVIÇOS DE INFRAESTRUTURA DE REDE, TELEFONIA E ELÉTRICA COM INSTALAÇÕES, DESINSTALAÇÕES E REMANEJAMENTO EM TODAS AS SECRETARIAS E AUTARQUIAS RELACIONADAS A PREFEITURA DE BARUERI, COMPREENDENDO O FORNECIMENTO DE TODOS OS MATERIAIS, ACESSÓRIOS E SERVIÇOS, CONFORME AS EXIGÊNCIAS E ESPECIFICAÇÕES TÉCNICAS CONTIDAS NO MEMORIAL DESCRITIVO e seus anexos.	17.12.2021	R$ 1.668.798,98	MEGA COMÉRCIO E SERVIÇOS LTDA. - ME	R$ 1.510.149,10	Nº 008/2022	DATADO EM 12.01.2022	12 MESES	*DIVERSOS*
REQ 2057/2021	TP 089/2021	03.12.2021	11.01.2022	CONTRATAÇÃO DE EMPRESA PARA SERVIÇOS DE LIMPEZA E CONSERVAÇÃO DE MURETAS E ÁREAS IMPERMEÁVEIS DO PARQUE LINEAR.	02.02.2022	R$ 1.391.768,70	I E S JUNIOR SERVIÇOS - ME.	R$ 1.279.941,40	Nº 043/2022	DATADO EM 15.02.2022	12 MESES	*DIVERSOS*
REQ 1893/2021	TP 090/2021	12.11.2021	2/12/2021	CONTRATAÇÃO DE EMPRESA ESPECIALIZADA PARA PINTURA DO CONJUNTO HABITACIONAL - VILA CERES.	11.01.2022	R$ 206.223,56	CTC CONSTRUÇÕES E SERVIÇOS LTDA.-EPP	R$ 175.172,33	Nº 018/2022	DATADO EM 18.01.2022	90 DIAS	*DIVERSOS*
REQ 1795/2021	TP 0091/2021	12.11.2021	8/12/2021	CONTRATAÇÃO DE EMPRESA PARA FORNECIMENTO E INSTALAÇÃO DE FILTROS CAPACITIVOS AUTOMATIZADOS INTELIGENTES EM DIVERSOS PRÓPRIOS DO MUNICÍPIO, CONFORME MEMORIAL DESCRITIVO.	30.12.2021	R$ 2.456.010,37	ECON TECNOLOGIA COMÉRCIO DE EQUIPAMENTOS ELETRO ELETRÔNICOS LTDA.--EPP.	R$ 2.454.909,44	Nº 005/2022	DATADO EM 10.01.2022	06 MESES	*DIVERSOS*
REQ 2112/2021	TP 0092/2021	12.11.2021	8/12/2021	CONTRATAÇÃO DE EMPRESA ESPECIALIZADA PARA CONVERSÃO DE REDE AÉREA DE MÉDIA TENSÃO E INFRAESTRUTURA DE TELECOMUNICAÇÕES PARA REDE SUBTERRÂNEA EM TRECHO DA RUA IRMÃ GILDA E RUA MINISTRO RAPHAEL DE BARROS MONTEIRO, NO ENTORNO DA PRAÇA DAS ARTES - JARDIM DOS CAMARGOS.	05.01.2022	R$ 3.274.880,30	HERSA ENGENHARIA E SERVIÇOS LTDA	R$ 2.973.088,86	Nº 002/2022	DATADO EM 07.01.2022	90 DIAS	*DIVERSOS*
REQ 1915/2021	TP 0093/2021	16.11.2021	10/12/2021	CONTRATAÇÃO DE EMPRESA PARA ASSESSORIA TÉCNICA EM INSTALAÇÕES ELÉTRICAS, HIDRÁULICAS, ESGOTO, INCÊNDIO, LÓGICA, TELEFONIA E CFTV, PARA EXECUÇÃO DE PROJETOS DE INSTALAÇÕES, CONFECÇÃO DE MEMORIAL DESCRITIVO, CONFECÇÃO DE PLANILHA DE CUSTOS, ACOMPANHAMENTO DE PROCESSOS JUNTO AS CONCESSIONÁRIAS ENEL E SABESP, CONFORME EXIGÊNCIAS ESTABELECIDAS NO MEMORIAL DESCRITIVO, EM DIVERSOS LOCAIS DO MUNICÍPIO	11.12.2022	R$ 1.549.784,88	JEFFEX SERVICE EIRELI - ME.	R$ 959.316,84	Nº 012/2022	DATADO EM 13.01.2022	12 MESES	*DIVERSOS*
REQ 2088//2021	TP 0094/2021	19.11.2021	13/12/2021	RECONSTRUÇÃO DE MURO DE DIVISA NA CASA SÃO FRANCISCO DE ASSIS - JD. REGINALICE	11.01.2022	R$ 78.136,38	PROATIVA PLANEJAMENTO DE OBRAS E CONSTRUÇÕES LTDA. - EPP.	R$ 68.500,00	Nº 010/2022	DATADO EM 13.01.2022	90 DIAS	*DIVERSOS*
REQ 2030//2021	TP 0095/2021	19.11.2021	13/12/2021	CONTRATAÇÃO DE EMPRESA ESPECIALIZADA PARA EXECUÇÃO AS'BULT DA ARENA BARUERI - JARDIM BELVAL.	11.01.2022	R$ 182.937,85	SATIO TOMITA ARQUITETURA LTDA.-EPP.	R$ 133.579,61	Nº 009/2022	DATADO EM 13.01.2022	150 DIAS	*DIVERSOS*
REQ 2092//2021	TP 0096/2021	19.11.2021	14.01.2022	CONTRATAÇÃO DE EMPRESA PARA LIMPEZA, TRATAMENTO PROTETOR E PINTURA DO VIADUTO DOS TRABALHADORES – CENTRO.	11.01.2022	R$ 672.681,20	URBAN OBRAS E COMÉRCIO LTDA. - EPP.	R$ 625.001,56	Nº 019/2022	DATADO EM 18.01.2022	90 DIAS	*DIVERSOS*

Pág. 1 de 9 - Documento assinado digitalmente por RENE APARECIDO DA SILVA.
Para conferência, acesse o site https://solarbpm.barueri.sp.gov.br/atendimento/conferenciaDocumentos e informe o processo PMB 021873/2023 e o código S9C10AX6.

Peça do processo/documento PMB 021873/2023, materializada por: R.D.C.M em 14/04/2023 15:54 CPF: 168.xxx.xxx-07

REQ 1791//2021	TP 0097/2021	19.11.2021	14.12.2021	CONTRATAÇÃO DE EMPRESA ESPECIALIZADA PARA FORNECIMENTO E INSTALAÇÃO DE PISOS, ESPELHOS E BARRAS DE BALLET NAS SALAS DE ENSAIO, FOSSO DA ORQUESTRA E SALAS DE APOIO DA PRAÇA DAS ARTES – VILA BOA VISTA	11.01.2022	R$ 922.071,87	WINTER GARDEN EIREL.	R$ 879.122,27	Nº 017/22	DATADO EM 18.01.2022	120 DIAS	*DIVERSOS*
REQ 1983//2021	TP 0098/2021	23.11.2021	15/12/2021	CONTRATAÇÃO DE EMPRESA PARA ADAPTAÇÃO DE SALA DE TOMOGRAFIA E LAUDOS NO PRONTO SOCORRO DO PARQUE IMPERIAL	07.01.2022	R$ 562.349,01	JEFFEX SERVICE EIRELI - ME.	R$ 534.231,55	Nº 004/22	DATADO EM 10.01.2022	90 DIAS	*SAÚDE*
REQ 2096//2021	TP 099/2021	23.11.2021	15/12/2021	CONTRATAÇÃO DE EMPRESA PARA PRESTAÇÃO DE SERVIÇOS DE SONDAGEM À PERCUSSÃO, TRADO E ROTATIVA EM DIVERSOS LOCAIS DO MUNICÍPIO	11.01.2022	R$ 529.515,70	EVOLUÇÃO ENGENHARIA, CONSTRUÇÃO E ADMINISTRAÇÃO LTDA.-EPP.	R$ 396.515,70	Nº 011/22	DATADO EM 13.01.2022	365 DIAS	*DIVERSOS*
REQ 1952//2021	TP 0100/2021	26.11.2021	21/12/2021	CONTRATAÇÃO DE EMPRESA PARA REFORMA DA PASSAGEM INFERIOR ENTRE RUA ANHAGUERA E RUA JOÃO PESSOA – CENTRO	21.01.2022	R$ 359.535,02	CONSTRUTORA EAS LTDA - EPP.	R$ 336.489,78	Nº 027/22	DATADO EM 27.01.2022	150 DIAS	*DIVERSOS*
REQ 2022//2021	TP 0101/2021	30.11.2021	23/12/2021	CONTRATAÇÃO DE EMPRESA PARA EXECUÇÃO DE SISTEMA DE AQUECIMENTO DE PISCINA DA SECRETARIA DA MULHER - JARDIM TUPANCI	21.01.2022	R$ 273.383,66	ATOKE CONSTRUTORA E PAISAGISMO LTDA	R$ 268.828,07	Nº 026/22	DATADO EM 27.01.2022	90 DIAS	*DIVERSOS*
REQ 1966//2021	TP 0102/2021	3/12/2021	28/12/2021	CONTRATAÇÃO DE EMPRESA PARA RECONSTRUÇÃO DE MURO DE ARRIMO E REVITALIZAÇÃO DA ÁREA NA RUA MARCOS ANTÔNIO MARQUES – JARDIM AUDIR	02.02.2022	R$ 689.577,09	SP CONSTRUÇÕES E EMPREENDIMENTOS EIRELI.-EPP	R$ 565.034,64	Nº 037/22	DATADO EM 03.02.2022	120 DIAS	*DIVERSOS*
REQ 1101//2021	TP 0103/2021	3/12/2021	29/12/2021	CONTRATAÇÃO DE EMPRESA ESPECIALIZADA PARA DESENVOLVER E ASSESSORAR O PLANO DE MOBILIDADE URBANA DO MUNICÍPIO	10.02.2022	1.156.886.,67	RISCO ARQUITETURA URBANA LTDA. - EPP.	R$ 580.178,66	Nº 103/2021	DATADO EM 16.02.2022	120 DIAS	*DIVERSOS*
REQ 2105//2021	TP 0104/2021	07.12.2021	28/12/2021	CONTRATAÇÃO DE EMPRESA ESPECIALIZADA PARA EXECUÇÃO DE RECAPEAMENTO ASFÁLTICO E SINALIZAÇÃO NAS RUAS: ATENAS, CANINDÉ, PONTE DE PEDRAS E AVENIDA LOURENÇO ZACARO, CONFORME CONVÊNIO	16.02.2022	R$ 1.764.031,48	SANTOS CONSTRUTORES ASSOCIADOS LTDA	R$ 1.649.079,56	Nº 060/2022	DATADO EM 08.03.2022	90 DIAS	*DIVERSOS*
REQ 2081//2021	TP 0105/2021	07.12.2021	12/1/2022	CONTRATAÇÃO DE EMPRESA PARA ELABORAÇÃO DE PROJETO TÉCNICO DE INCÊNDIO, RELATÓRIO FOTOGRÁFICO E PEQUENAS ADEQUAÇÕES PARA OBTENÇÃO DE AUTO DE VISTORIA DO CORPO DE BOMBEIRO (AVCB) PARA O PRONTO SOCORRO VANDERSON CÉSAR DE ALMEIDA, PRONTO SOCORRO ARNALDO DE FIGUEIREDO FREITAS, PRONTO SOCORRO ENGENHO NOVO E UNIDADE BÁSICA DE SAÚDE AMARO JOSÉ DE SOUZA	19.02.2022	R$ 416.825,82	JEFFEX SERVICE EIRELI - ME.	R$ 373.475,93	Nº 064/2022	DATADO EM 10.03.2022	180 DIAS	*SAÚDE*
REQ 1786//2021	TP 0106/2021	07.12.2021	12/1/2022	CONTRATAÇÃO DE EMPRESA PARA REFORMA GERAL DA SECRETARIA DE PLANEJAMENTO E URBANISMO - BETHAVILLE I	17.02.2022	R$ 1.333.542,55	LB COMÉRCIO E CONSTRUÇÕES EIRELI. - EPP	R$ 1.198.848,93	Nº 052/2022	DATADO EM 23.02.2022	180 DIAS	*DIVERSOS*
REQ 1967//2021	TP 0107/2021	10.12.2021	13/1/2022	REFORMA GERAL, AMPLIAÇÃO, RECONSTRUÇÃO DA QUADRA COM COBERTURA DO CENTRO COMUNITÁRIO DO JARDIM PAULISTA - GRUPO DE APOIO DE INTEGRAÇÃO SOCIAL DE BARUERI	08.03.2022	R$ 1.279.586,59	CONSTRUTORA GHR EIRELI,	R$ 889.499,47	Nº 068/2022	DATADO EM 14.03.2022	180 DIAS	*DIVERSOS*
REQ 2102//2021	TP 0108/2021	10.12.2021	13/1/2022	EXECUÇÃO DE GALERIA DE ÁGUAS PLUVIAIS E PAVIMENTAÇÃO ASFÁLTICA PARA ABERTURA DE VIA INTERLIGANDO A RUA SÃO JOÃO COM A RUA INDAIATUBA - ENGENHO NOVO	16.02.2022	R$ 703.534,28	SANTOS CONSTRUTORES ASSOCIADOS LTDA	R$ 652.552,01	Nº 053/2022	DATADO EM 23.02.2022	90 DIAS	*DIVERSOS*
REQ 383/2021	TP 0109/2021	17.12.2021	14/1/2022	CONTRATAÇÃO DE EMPRESA PARA AMPLIAÇÃO DO CETAS MUNICIPAL – ADMINISTRAÇÃO E QUARENTENA	10.02.2022	R$ 1.998.800,99	PROATIVA PLANEJAMENTO DE OBRAS E CONSTRUÇÕES LTDA. - EPP.	R$ 1.398.981,69	Nº 047/2022	DATADO EM 16.02.2022	180 DIAS	*DIVERSOS*
REQ 2149/2021	TP 0110/2021	21.12.2021	17/1/2022	REFORMA DO GINÁSIO DE ESPORTES JOSÉ MOMI – JARDIM TUPAN	25.02.2022	R$ 2.054.198,09	CTC CONSTRUÇÕES E SERVIÇOS LTDA.-EPP	R$ 1.478.660,43	Nº 066/2022	DATADO EM 11.02.2022	180 DIAS	*DIVERSOS*

RELAÇÃO DE PROCESSOS LICITATÓRIOS DO EXERCÍCIO DE 2022

Nº Proc.	T.P. Nº	Abertura	Encerramento	Objeto	Homologado	Valor orçado	Empresa Vencedora	Valor Contratado	Nº do Contrato	Data do Contrato	Prazo	Obs.
REQ 916/2021	TP 001/2022	04.01.2022	26.01.2022	CONTRATAÇÃO DE EMPRESA PARA RESTAURAÇÃO DE FACHADA, REVISÃO DE COBERTURA, PEQUENOS REPAROS, FORNECIMENTO E INSTALAÇÃO DE EQUIPAMENTOS DE COMBATE A INCÊNDIO NO DETRAN DE BARUERI.	22.02.2022	R$ 1.616.051,89	LIMA DE CASTRO ENGENHARIA E CONSTRUÇÕES LTDA. - EPP.	R$ 1.341.323,07	Nº 059.2022	DATADO EM 09.03.2022	180 DIAS	*DIVERSOS*

Pág. 2 de 9 - Documento assinado digitalmente por RENE APARECIDO DA SILVA.
Para conferência, acesse o site https://solarbpm.barueri.sp.gov.br/atendimento/conferenciaDocumentos e informe o processo PMB 021873/2023 e o código S9C10AX6.

Peça do processo/documento PMB 021873/2023, materializada por: R.D.C.M em 14/04/2023 15:54 CPF: 168.xxx.xxx-07

REQ 1982/2021	TP 002/2022	04.01.2022	26.01.2022	REFORMA E ADEQUAÇÃO DO SETOR DE HEMODINÂMICA DO HOSPITAL FRANCISCO MORAN - VILA BOA VISTA.	11.03.2022	R$ 687.776,01	CONSTRUTORA ROY LTDA	R$ 646.509,44	Nº 071.2022	DATADO EM 16.03.2022	60 DIAS	*SAÚDE*
REQ 2182/2021	TP 003/2022	21.01.2022	10.02.2022	CONTRATAÇÃO DE EMPRESA PARA EXECUÇÃO DE CICLOVIA E CICLOFAIXA - TRECHO ALDEIA DE BARUERI PONTE AKIRA HASHIMOTO À ESTAÇÃO CPTM ANTÔNIO JOÃO.	30.03.2022	R$ 610.860,56	CONSTRUTORA GHR EIRELI	R$ 439.186,93	Nº 087.2022	DATADO EM 05.04.2022	90 DIAS	*DIVERSOS*
REQ 0888/2021	TP 004/2022	21.01.2022	10.02.2022	CONTRATAÇÃO DE EMPRESA PARA REVITALIZAÇÃO DE 02 CAMPOS DE FUTEBOL NO CHÁCARAS MARCO.	30.03.2022	R$ 1.040.825,18	LIMA DE CASTRO ENGENHARIA E CONSTRUÇÕES LTDA. - EPP.	R$ 869.089,03	Nº 089.2022	DATADO EM 05.04.2022	90 DIAS	*DIVERSOS*
REQ 2094/2021	TP 005/2022	21.01.2022	11.02.2022	REFORMA GERAL DA MATERNAL JOSÉ MARTINHO COSTA PEREIRA - PARQUE IMPERIAL.	24.03.2022	R$ 2.310.533,37	JEFFEX SERVICE EIRELI - ME.	R$ 1.548.057,36	Nº 083.2022	DATADO EM 30.03.2022	270 DIAS	*EDUCAÇÃO*
REQ 1955/2021	TP 006/2022	21.01.2022	11.02.2022	CONTRATAÇÃO DE EMPRESA PARA INSTALAÇÃO DE ILUMINAÇÃO DE LED E REPAROS GERAIS NA ÁREA DE LAZER DA RUA BRÁS CUBAS – PARQUE IMPERIAL.	30.03.2022	R$ 351.045,34	POLARMIX EMPREENDIMENTOS LTDA.- EPP	R$ 309.003,64	Nº 088.2022	DATADO EM 05.04.2022	120 DIAS	*DIVERSOS*
REQ 1813/2021	TP 007/2022	21.01.2022	14.02.2022	REFORMA E ADAPTAÇÕES NA UBS PASTOR JOSÉ ROBERTO ROSSI – VILA CERES.	24.03.2022	R$ 2.479.319,16	WW ENGENHARIA E ARQUITETURA EIRELI - ME.	R$ 1.611.557,45	Nº 084.2022	DATADO EM 30.03.2022	180 DIAS	*SAÚDE*
REQ 1914/2021	TP 008/2022	21.01.2022	14.02.2022	REFORMA GERAL E ADAPTAÇÕES NA UBS VINCE NEMETH – JARDIM SILVEIRA.	30.03.2022	R$ 2.312.220,85	4M CONSTRUÇÕES E SERVIÇOS LTDA. - EPP.	R$ 1.544.998,07	Nº 093.2022	DATADO EM 07/04/2022	180 DIAS	*SAÚDE*
REQ 1904/2021	TP 009/2022	15.02.2022	07.03.2022	REFORMA GERAL DA COORDENADORIA TÉCNICA DE ABASTECIMENTO - VILA SÃO JORGE.	06.04.2022	R$ 1.459.900,29	ALPHAMAIS ENGENHARIA LTDA	R$ 1.348.952,29	Nº 236/2022	DATADO EM 03/10/2022	150 DIAS	*DIVERSOS*
REQ 2014/2021	TP 0010/2022	15.02.2022	07.03.2022	CONSTRUÇÃO DE REFEITÓRIO NO PRONTO SOCORRO DO JARDIM MUTINGA.	06.04.2022	R$ 697.201,34	PROATIVA PLANEJAMENTO DE OBRAS E CONSTRUÇÕES LTDA. - EPP.	R$ 595.044,60	Nº 148/2022	DATADO EM 13.06.2022	180 DIAS	*SAÚDE*
REQ 1633/2021	TP 011/2022	18.02.2022	09.03.2022	CONTRATAÇÃO DE EMPRESA PARA FECHAMENTO DA ÁREA DO VIVEIRO E CONSTRUÇÃO DA ADMINISTRAÇÃO NO PARQUE ECOLÓGICO TIETÊ – ALPHAVILLE.	07.04.2022	R$ 1.306.937,54	PROATIVA PLANEJAMENTO DE OBRAS E CONSTRUÇÕES LTDA. - EPP.	R$ 834.182,90	Nº 096/2022	DATADO EM 11.04.2022	120 DIAS	*DIVERSOS*
REQ 2259/2022	TP 0012/2022	25.02.2022	18.03.2022	REFORMA GERAL DA SECRETARIA DE OBRAS - JARDIM SÃO PEDRO	17.05.2022	R$ 1.655.343,15	JEFFEX SERVICE EIRELI – ME	R$ 1.109.079,91	Nº 130/2022	DATADO EM 25.05.2022	180 DIAS	*DIVERSOS*
REQ 2234/2022	TP 0013/2022	15.03.2022	04.04.2022	CONTRATAÇÃO DE EMPRESA PARA REALIZAÇÃO DE TROCA DE COBERTURA EM POLICARBONATO NO PAÇO MUNICIPAL – CENTRO.	03.05.2022	R$ 124.280,85	SP PIMENTEL ARQUITETURA E SERVIÇOS EIRELI – EPP.	R$ 108.895,80	Nº 122/2022	DATADO EM 16.05.2022	60 DIAS	*DIVERSOS*
REQ 2243/2022	TP 0014/2022	18.03.2022	06.04.2022	CONTRATAÇÃO DE EMPRESA ESPECIALIZADA PARA RECAPEAMENTO ASFÁLTICO NA RUA JOANA PEDROSO, RUA MARIA ALVES FERREIRA, RUA TOBATI E RUA RIO BARUERI - VILA MÁRCIA, CONFORME CONVÊNIO 015421.	20.05.2022	R$ 522.755,87	MACOR ENGENHARIA CONSTRUÇÕES E COMÉRCIO LTDA."	R$ 519.885,17	Nº 134/2022	DATADO EM 27.05.2022	120 DIAS	*DIVERSOS*
REQ 2244/2022	TP 0015/2022	18.03.2022	06.04.2022	CONTRATAÇÃO DE EMPRESA PARA RECAPEAMENTO NA RUA GLÓRIA, RUA CÉLIA E RUA IARA - PARQUE DOS CAMARGOS, CONFORME CONVÊNIO 019680.	20.05.2022	R$ 1.184.309,01	MACOR ENGENHARIA CONSTRUÇÕES E COMÉRCIO LTDA."	R$ 1.119.616,40	Nº 135/2022	DATADO EM 27.05.2022	120 DIAS	*DIVERSOS*
REQ 2110/2022	TP 0016/2022	01.04.2022	19.04.2022	REFORMA GERAL DA MATERNAL EGLE APARECIDA RODRIGUES CAMPOS – JARDIM AUDIR.	19.05.2022	R$ 2.310.679,50	JN CONSTRUÇÕES E REFORMAS EIRELI - EPP.	R$ 1.548.155,26	Nº 129/2022	DATADO EM 24.05.2022	180 DIAS	*EDUCAÇÃO*
REQ 2339/2022	TP 0017/2022	29.04.2022	19.05.2022	CONTRATAÇÃO DE EMPRESA ESPECIALIZADA PARA CORTE/SUPRESSÃO DE 7.010m² DE VEGETAÇÃO NATIVA EM ESTÁGIO MÉDIO DE REGENERAÇÃO NA INTERLIGAÇÃO DA RUA LEONARDO VITOLDO ANDREASSI E RUA GALEÃO – VILA CERES E FORNECIMENTO E PLANTIO DE 1.168 MUDAS DE ESPÉCIES ARBÓREAS NATIVAS, CONFORME TERMO DE COMPROMISSO DE RECUPERAÇÃO AMBIENTAL N°13958/2022, PROCESSO CETESB 112809/2021-67.	09.06.2022	R$ 995.624,72	SERVERDE COMERCIO DE PLANTAS E SERVIÇOS AMBIENTAIS LTDA.	R$ 931.281,81	Nº 158/2022	DATADO EM 13.06.2022	120 DIAS	*DIVERSOS*
REQ. 2181/2021	TP 018/2022	03.05.2022	20.05.2022	CONTRATAÇÃO DE EMPRESA PARA PRESTAÇÃO DE SERVIÇOS TÉCNICOS ESPECIALIZADOS PARA MANUTENÇÃO PREVENTIVA E CORRETIVA DE ELEVADORES, INCLUINDO REPOSIÇÃO DE PEÇAS PREFERENCIALMENTE ORIGINAIS, INSTALADOS EM DIVERSOS PRÓPRIOS PÚBLICOS.	29.06.2022	R$ 607.350,00	ALPR – ELEVADORES LTDA - EPP	R$ 582.540,00	Nº 175/2022	DATADO EM 19.07.2022	365 DIAS	*DIVERSOS*
REQ. 1534/2021	TP 019/2022	24.05.2022	13.06.2022	AMPLIAÇÃO E REFORMA DO RESTAURANTE DO PARQUE DA MATURIDADE JOSÉ DIAS DA SILVA - PARQUE SANTA LUZIA - CONFORME TERMO DE CONVÊNIO 100492/2022.	28.07.2022	R$ 1.258.887,06	DIAS ARQUITETURA E CONSTRUÇÃO EIRELI – EPP.	R$ 860.345,36	Nº 202/2022	DATADO EM 22.08.2022	150 DIAS	*DIVERSOS*

Pág. 3 de 9 - Documento assinado digitalmente por RENE APARECIDO DA SILVA.
Para conferência, acesse o site https://solarbpm.barueri.sp.gov.br/atendimento/conferenciaDocumentos e informe o processo PMB 021873/2023 e o código S9C10AX6.

Peça do processo/documento PMB 021873/2023, materializada por: R.D.C.M em 14/04/2023 15:54 CPF: 168.xxx.xxx-07

REQ. 2334/2022	TP 020/2022	27.05.2022	15.06.2022	REFORMA E REVITALIZAÇÃO DO MUSEU MUNICIPAL DE BARUERI - JARDIM BELVAL, CONFORME CONTRATO DE REPASSE Nº 899037/2020.	28.07.2022	R$ 1.364.405,87	NOVA SLP NEGÓCIOS EMPRESARIAIS E SERVIÇOS LTDA. – ME.	R$ 1.114.337,56	Nº 248/2022	19.10.2022	270 DIAS	*DIVERSOS*
REQ. 1465/2021	TP 021/2022	27.05.2022	15.06.2022	REFORMA GERAL NA ESTAÇÃO CULTURAL BENEDITO FRANCO - JARDIM PAULISTA.	28.07.2022	R$ 2.651.527,70	CTC CONSTRUÇÕES E SERVIÇOS LTDA.-EPP.	R$ 2.113.390,06	Nº 191/2022	DATADO EM 12.08.2022	180 DIAS	*DIVERSOS*
REQ. 2273/2022	TP 022/2022	28.06.2022	15.07.2022	CONTRATAÇÃO DE EMPRESA ESPECIALIZADA PARA ADEQUAÇÕES E OBTENÇÃO DE AUTO DE VISTORIA DO CORPO DE BOMBEIROS (AVCB), ELABORAÇÃO DE LAUDOS DE SISTEMA DE PROTEÇÃO CONTRA DESCARGAS ATMOSFÉRICAS (SPDA) E LAUDO DE ENGENHARIA PARA PRÓPRIOS VINCULADOS A SECRETARIA DE ESPORTES, CONFORME MEMORIAL DESCRITIVO.	18.08.2022	R$ 433.944,13	JEFFEX SERVICE EIRELI – ME.	R$ 262.406,02	Nº 207/2022	DATADO EM 24.08.2022	90 DIAS	*DIVERSOS*
2379/2022	TP 023/2022	01.07.2022	22.07.2022	CONTRATAÇÃO DE EMPRESA PARA LOCAÇÃO E INSTALAÇÃO DE PROJETORES E EQUIPAMENTOS NECESSÁRIOS PARA REALIZAÇÃO DA CAMPANHA DE CONSCIENTIZAÇÃO DENOMINADA "OUTUBRO ROSA" E " NOVEMBRO AZUL" NOS SEGUINTES LOCAIS: SECRETARIA DA MULHER, PAÇO MUNICIPAL, BOULEVARD, SECRETARIA DE ASSISTÊNCIA E DESENVOLVIMENTO SOCIAL, HOSPITAL MUNICIPAL FRANCISCO MORAN E GINÁSIO POLIESPORTIVO JOSÉ CORRÊA.	26.08.2022	R$ 257.699,00	MGV GESTORA DE MANUFATURAS SUPRIMENTOS TECNOLOGIAS E SERVIÇOS EIRELI – ME.	R$ 234.489,54	Nº 214/2022	DATADO EM 29.08.2022	90 DIAS	*DIVERSOS*
1109/2021	TP 024/2022	01.07.2022	22.07.2022	REFORMA GERAL DA ÁREA DE LAZER DO JARDIM MARIA CRISTINA - RUA DA BICA X RUA ILHA BELA.	09.09.2022	R$ 543.519,18	LLR CONSTRUÇÕES LTDA. – EPP.	R$ 439.815,72	Nº 224/2022	14.09.2022	120 DIAS	*DIVERSOS*
2431/2022	TP 025/2022	08.07.2022	28.07.2022	CONTRATAÇÃO DE EMPRESA PARA LOCAÇÃO, MONTAGEM E DESMONTAGEM DE ARQUIBANCADA COBERTA E MÓDULO ELEVADO EM ESTRUTURA TUBULAR, CONFORME MEMORIAL DESCRITIVO, PARA DESFILE CÍVICO MILITAR - AVENIDA GUILHERME PERERECA GUGLIELMO – CENTRO.	20.08.2022	R$ 385.154,13	NAGON ESTRUTURAS E SERVIÇOS EIRELLI. – EPP	R$ 379.120,00	Nº 203/2022	DATADO EM 22.08.2022	20 DIAS	*DIVERSOS*
2538/2022	TP 026/2022	05.08.2022	25.08.2022	CONTRATAÇÃO DE EMPRESA PARA REALOCAÇÃO DO GERADOR DO HOSPITAL MUNICIPAL DE BARUERI DOUTOR FRANCISCO MORAN - VILA BOA VISTA.	24.09.2022	R$ 779.759,12	SM CONSTRUÇÕES LTDA.	R$ 740.865,30	Nº 237/2022	05.10.2022	45 DIAS	*SAÚDE*
2275/2022	TP 027/2022	12.08.2022	01.09.2022	CONTRATAÇÃO DE EMPRESA PARA REFORMA DO CENTRO DE CAPACITAÇÃO PROFISSIONAL E LAZER JOÃO RICARDO PELÚCIO ROSA – ENGENHO NOVO	05.11.2022	R$ 2.141.461,96	JN CONSTRUÇÕES E REFORMAS EIRELI – EPP	R$ 1.485.103,87	Nº 280/2022	25.11.2022	120 DIAS	*DIVERSOS*
2604/2022	TP 028/2022	12.08.2022	02.09.2022	CONTRATAÇÃO DE EMPRESA PARA EXECUÇÃO DE SISTEMA DE AQUECIMENTO DE PISCINA NA EMEIEF PROFESSOR ENEIAS RAIMUNDO DA SILVA - BAIRRO DOS ALTOS.	28.09.2022	R$ 395.675,23	ATOKE CONSTRUTORA E PAISAGISMO LTDA.-EPP	R$ 349.690,99	Nº 234/2022	03.10.2022	90 DIAS	*EDUCAÇÃO*
2323/2022	TP 029/2022	16.08.2022	05.09.2022	CONTRATAÇÃO DE EMPRESA ESPECIALIZADA PARA PRESTAÇÃO DE SERVIÇOS DE ENGENHARIA CONSULTIVA PARA ELABORAÇÃO DE PROJETOS DE INFRA-ESTRUTURA E ASSESSORIA TÉCNICA.	04.10.2022	R$ 2.629.659,67	HEXAENG LTDA.	R$ 2.439.679,49	Nº 245/2022	17.10.2022	365 DIAS	*DIVERSOS*
REQ 0802/2020	TP 030/2022	09.09.2022	29.09.2022	CONTRATAÇÃO DE EMPRESA PARA EXECUÇÃO DE REFORMA NO CENTRO DE MATERIAL DE ESTERILIZAÇÃO - CME DO PRONTO SOCORRO VANDERSON CESAR DE ALMEIDA - JARDIM PAULISTA.	08.12.2022	R$ 472.671,91	JEFFEX SERVICE EIRELI – ME.	R$ 315.272,16	Nº 294/2022	19.12.2022	120 DIAS	*SAÚDE*

RELAÇÃO DE PROCESSOS LICITATÓRIOS DO EXERCÍCIO DE 2021

Nº Proc.	C.P. Nº	Abertura	Encerramento	Objeto	Homologado	Valor orçado	Empresa Vencedora	Valor Contratado	Nº do Contrato	Data do Contrato	Prazo	Obs.
PA 833/2020	CP 012/2021	21.06.2022	26.07.2022	CONTRATAÇÃO DE EMPRESA PARA PRESTAÇÃO DE SERVIÇOS DE LIMPEZA HOSPITALAR DE ACORDO COM CADERNO ESPECÍFICO DO CADTERC - PRESTAÇÃO DE SERVIÇOS DE LIMPEZA HOSPITALAR 2020, VISANDO A OBTENÇÃO DE ADEQUADA CONDIÇÃO DE SALUBRIDADE E HIGIENE EM PRÓPRIOS DA SECRETARIA DE SAÚDE.	31.08.2022	R$ 7.606.547,78	ELITE FACILITY SERVICOS PROFISSIONAIS LTDA	R$ 6.896.737,72	Nº 216/2022	31.08.2022	12 MESES	*SAÚDE*
REQ 271/2020	CP 037/2021	14.10.2021	19.11.2021	CONTRATAÇÃO DE EMPRESA PARA CONSTRUÇÃO DE INSTITUIÇÃO DE LONGA PERMANÊNCIA PARA IDOSOS (ILPI) – ALDEIA DE BARUERI	28.12.2021	R$ 25.406.388,05	LOPES KALIL ENGENHARIA E COMÉRCIO LTDA.	R$ 23.810.113,05	Nº 023/2022	DATADO EM 24/01/2022	730 DIAS	*DIVERSOS*
REQ 1782/2021	CP 039/2021	01.10.2021	08.11.2021	CONSTRUÇÃO DE CAMPO DE FUTEBOL, VESTIÁRIOS E PLAYGROUND NA RUA LEVY GONÇALVES DE OLIVEIRA - PARQUE IMPERIAL.	05.01.2022	R$ 4.905.605,40	VIGENT CONSTRUÇÕES LTDA;	R$ 4.396.398,25	Nº 003.2022	DATADO EM 10.01.2022	180 DIAS	*DIVERSOS*

Pág. 4 de 9 - Documento assinado digitalmente por RENE APARECIDO DA SILVA.
Para conferência, acesse o site https://solarbpm.barueri.sp.gov.br/atendimento/conferenciaDocumentos e informe o processo PMB 021873/2023 e o código S9C10AX6.

Peça do processo/documento PMB 021873/2023, materializada por: R.D.C.M em 14/04/2023 15:54 CPF: 168.xxx.xxx-07

REQ 1632/2021	CP 040/2021	05.10.2021	09.11.2021	CONTRATAÇÃO DE EMPRESA PARA PRESTAÇÃO DE SERVIÇOS DE LIMPEZA, ASSEIO E CONSERVAÇÃO PREDIAL NOS PRÓPRIOS VINCULADOS A SECRETARIA DE CULTURA E TURISMO.	**REVOGADO 17.03.2021**	R$ 3.220.185,02					12 MESES	*DIVERSOS*
REQ 0738/2021	CP 043/2021	05.11.2021	09.12.2021	CONTRATAÇÃO DE EMPRESA ESPECIALIZADA PARA REFORMA GERAL DA EMEF PROFESSOR ALCINO FRANCISCO DE SOUZA - JARDIM SILVEIRA.	08.02.2022	R$ 3.689.853,27	JN CONSTRUÇÕES E REFORMAS EIRELI - EPP,	R$ 2.545.998,75	Nº 042.2022	DATADO EM 14.02.2022	180 DIAS	*EDUCAÇÃO*
REQ 2053/2021	CP 044/2021	12.11.2021	17.12.2021	REGISTRO DE PREÇOS PARA EVENTUAL LOCAÇÃO DE GERADORES, PAINÉIS E RAMPAS PARA OS EVENTOS CULTURAIS PROMOVIDOS PELO MUNICÍPIO DE BARUERI.	21.01.2022	R$ 4.233.826,97	MONTE & SÁ CONSTRUTORA, AR CONDICIONADO E MOTO GERADORES LTDA. - EPP.	R$ 2.902.712,00	ATA 001.2022	DATADO EM 26.01.2022	12 MESES	*DIVERSOS*
REQ 2021/2021	CP 045/2021	20.12.2021	26.01.2021	REGISTRO DE PREÇOS PARA CONTRATAÇÃO DE EMPRESA PARA EVENTUAL LOCAÇÃO DE PALCOS PARA EVENTOS CULTURAIS PROMOVIDOS PELO MUNICÍPIO DE BARUERI.	19.02.2022	R$ 3.043.670,23	OCEANO PRODUÇÕES DE EVENTOS EIRELI. - EPP	R$ 2.949.075,00	ATA 002.2022	DATADO EM 24.02.2022	12 MESES	*DIVERSOS*
REQ 0456/2021	CP 046/2021	16.11.2021	21.12.2021	RECONSTRUÇÃO DA EMEF PROFESSOR JORGE AUGUSTO DE CAMARGO - ENGENHO NOVO.	21.01.2022	R$ 37.455.856,52	VPP ENGENHARIA EIRELLI.	R$ 35.493.074,31	Nº 028.2022	DATADO EM 27.01.2022	540 DIAS	*EDUCAÇÃO*
REQ 2000/2021	CP 047/2021	16.11.2021	22.12.2021	CONTRATAÇÃO DE EMPRESA PARA EXECUÇÃO DA LUMINOTÉCNICA DA FACHADA E ENTORNO DA PRAÇA DAS ARTES, BEM COMO DA ÁREA INTERNA DO TEATRO NO MESMO ENDEREÇO - VILA BOA VISTA.	08.02.2022	R$ 5.104.358,92	C41 PROJETO E CONSTRUÇÃO LTDA. - EPP.	R$ 4.790.069,00	Nº 045.2022	DATADO EM 16.02.2022	120 DIAS	*DIVERSOS*
REQ 0890/2021	CP 048/2021	19.11.2021	23.12.2021	REFORMA GERAL NA EMEF ONOFRA DA SILVA – PARQUE VIANA .	18.02.2022	R$ 5.345.171,71	MONTEIRO ENGENHARIA E ARQUITETURA LTDA.	R$ 3.814.272,74	Nº 051.2022	DATADO EM 23.02.2022	365 DIAS	*EDUCAÇÃO*
REQ 1753/2021	CP 049/2021	19.11.2021	28.12.2021	CONSTRUÇÃO DE CENTRO DE CONVIVÊNCIA NO JARDIM MUTINGA.	18.02.2022	R$ 12.668.340,28	RAMON AGUILERA PARTICIPAÇÕES E EMPREENDIMENTOS LTDA.	R$ 11.599.000,00	Nº 063.2022	DATADO EM 10.03.2022	540 DIAS	*DIVERSOS*
REQ 2015/2021	CP 050/2021	23.11.2021	29.12.2021	REFORMA E AMPLIAÇÃO DA UBS ARMANDO GONÇALVES DE FREITAS – PARQUE IMPERIAL.	**REVOGADO 17.03.2021**	R$ 5.406.729,98					365 DIAS	*SAÚDE*
REQ 2060/2021	CP 051/2021	23.11.2021	30.12.2021	EXECUÇÃO DAS OBRAS PARA CONSTRUÇÃO DE RESERVATÓRIO DE CONTROLE DE CHEIAS JUNTO À AVENIDA ALZIRO SOARES - JARDIM SILVEIRA	02.02.2022	R$ 119.985.049,57	CONSÓRCIO DPJ – LARANJA AZEDA.	R$ 113.868.322,20	Nº 136/2022	DATADO EM 30.05.2022	1.080 DIAS	*DIVERSOS*
REQ 1482/2021	CP 0052/2021	18.01.2022	08.02.2022	RECONSTRUÇÃO DA UBS BENEDITO DE OLIVEIRA CRUDO - VILA BOA VISTA	31.03.2022	R$ 13.968.801,13	CONSTRUTORA GHR EIRELI	R$ 11.499.289,34	Nº 094.2022	DATADO EM 08.04.2022	540 DIAS	*SAÚDE*
REQ 2075/2021	CP 0053/2021	30.11.2022	10.01.2022	EXECUÇÃO DE PAVIMENTAÇÃO ASFÁLTICA E SERVIÇOS COMPLEMENTARES PARA PROLONGAMENTO DA ESTRADA DOUTOR CÍCERO BORGES DE MORAES.	17.03.2022	R$ 6.397.374,95	SITAG ENGENHARIA LTDA	R$ 5.818.284,57	Nº 075.2022	DATADO EM 23.03.2022	180 DIAS	*DIVERSOS*
REQ 1960/2020	CP 0054/2021	14.12.2021	18.01.2022	CONTRATAÇÃO DE EMPRESA ESPECIALIZADA EM PRESTAÇÃO DE SERVIÇOS DE LIMPEZA E REVISÃO DE COBERTURAS, MANUTENÇÃO DE ESQUADRIAS, SERRALHERIA, AUTOMATIZAÇÃO DE PORTÕES E VENTILADORES NAS UNIDADES ESCOLARES DA REDE MUNICIPAL DE ENSINO DE BARUERI.	10.02.2022	R$ 4.557.519,12	NEW CLEAN SERVIÇOS TERCERIZADOS LTDA - ME	R$ 4.101.760,80	Nº 46.2022	DATADO EM 16.02.2022	12 MESES	*EDUCAÇÃO*
REQ 398/2020	CP 0055/2021	17.12.2021	21.01.2022	RECONSTRUÇÃO DA EMEI TAKECHI TAKAU - ENGENHO NOVO	08.03.2022	R$ 26.273.708,36	VPP ENGENHARIA EIRELI	R$ 24.671.010,76	Nº 070.2022	DATADO EM 15.03.2022	540 DIAS	*EDUCAÇÃO*
REQ 1504/2021	CP 0056/2021	17.12.2021	24.01.2022	EXECUÇÃO DE PRAÇA E REVITALIZAÇÃO DA ÁREA LOCALIZADA NA RUA IARA – PARQUE DOS CAMARGO	19.04.2022	R$ 3.441.325,66	VIGENT CONSTRUÇÕES LTDA	R$ 2.245.004,89	Nº 105/2022	DATADO EM 29.04.2022	270 DIAS	*DIVERSOS*
REQ 2139/2021	CP 0057/2021	17.12.2021	25.01.2022	CONTRATAÇÃO DE EMPRESA PARA REFORMA E RECUPERAÇÃO DAS ESTRUTURAS METÁLICAS E DE CONCRETO, TROCA DE TELHAS E FECHAMENTO DAS LATERAIS DO GINÁSIO POLIESPORTIVO JOSÉ CORREA - CENTRO.	17.02.2022	R$ 5.426.929,04	ALPHAMAIS ENGENHARIA LTDA.	R$ 4.939.184,90	Nº 054.2022	DATADO EM 23.02.2022	180 DIAS	*DIVERSOS*
REQ 2086/2021	CP 0058/2021	28.12.2021	01.02.2022	CONTRATAÇÃO DE EMPRESA PARA RECUPERAÇÃO E RECONSTRUÇÃO DE GALERIA EM TÚNEL LINER DO CÓRREGO TRÊS IRMÃOS, NO TRECHO COMPREENDIDO ENTRE A ESTACA 16+1,50M À 17+16,50M E ESTACA 18+1,00M À 20+16,00M - TAMBORÉ.	24.03.2022	R$ 4.565.775,37	DP BARROS - PAVIMENTAÇÃO E CONSTRUÇÃO LTDA	R$ 4.349.813,62	Nº 082.2022	DATADO EM 30.03.2022	180 DIAS	*DIVERSOS*
REQ 2129/2021	CP 0059/2021	28.12.2021	02.02.2022	CONTRATAÇÃO DE EMPRESA PARA REFORMA GERAL DO PARQUE DA MATURIDADE JOSÉ DIAS DA SILVA - PARQUE SANTA LUZIA	25.03.2022	R$ 6.090.054,60	CONSTRUJOB - CONSTRUÇÕES E COMÉRCIO LTDA	R$ 3.994.466,83	Nº 092.2022	DATADO EM 07.04.2022	270 DIAS	*DIVERSOS*

Pág. 5 de 9 - Documento assinado digitalmente por RENE APARECIDO DA SILVA.
Para conferência, acesse o site https://solarbpm.barueri.sp.gov.br/atendimento/conferenciaDocumentos e informe o processo PMB 021873/2023 e o código S9C10AX6.

Peça do processo/documento PMB 021873/2023, materializada por: R.D.C.M em 14/04/2023 15:34 CPF: 168.xxx.xxx-07

REQ 2145/2021	CP 0060/2021	28.12.2021	03.02.2022	CONTRATAÇÃO DE EMPRESA PARA ALARGAMENTO DO LEITO CARROÇÁVEL DE TRECHO DA ESTRADA DOUTOR YOJIRO TAKAOKA - ALDEIA DA SERRA.	02.06.2022	R$ 5.276.362,48	FRECHALTORE CONSTRUTORA LTDA.	R$ 5.090.111,47	Nº 140/2022	DATADO EM 06.06.2022	300 DIAS	*DIVERSOS*

RELAÇÃO DE PROCESSOS LICITATÓRIOS DO EXERCÍCIO DE 2022

Nº Proc.	C.P. Nº	Abertura	Encerramento	Objeto	Homologado	Valor orçado	Empresa Vencedora	Valor Contratado	Nº do Contrato	Data do Contrato	Prazo	Obs.
REQ 2203/2021	CP 001/2022	21.01.2022	03.03.2022	RECUPERAÇÃO ESTRUTURAL DE CONCRETO ARMADO DA CANALIZAÇÃO DO RIO BARUERI MIRIM E CONSTRUÇÃO DE UM PONTILHÃO EM CONCRETO ARMADO SOBRE O RIO BARUERI MIRIM	12.04.2022	R$ 5.241.988,22	FRECHALTORE CONSTRUTORA LTDA.	R$ 4.678.914,05	Nº 102/2022	DATADO EM 25.04.2022	365 DIAS	*DIVERSOS*
REQ 2146/2021	CP 002/2022	21.01.2022	03.03.2022	RECUPERAÇÃO ESTRUTURAL DE CONCRETO ARMADO DA CANALIZAÇÃO DO RIO BARUERI MIRIM E CONSTRUÇÃO DE UM PONTILHÃO EM CONCRETO ARMADO SOBRE O RIO BARUERI MIRIM	03.05.2022	R$ 26.211.046,31	SITAG ENGENHARIA LTDA	R$ 24.830.428,03	Nº 109/2022	DATADO EM 09.05.2022	365 DIAS	*DIVERSOS*
REQ 2147/2021	CP 003/2022	21.01.2022	4/3/2022	REGISTRO DE PREÇOS PARA EVENTUAL PRESTAÇÃO DE SERVIÇOS DE CONSERVAÇÃO DE CÓRREGOS E VIAS PÚBLICAS EM DIVERSOS BAIRROS DO MUNICÍPIO.	25.05.2022	R$ 19.577.108,88	LOTE 1 : YTAQUITI CONSTRUTORA LTDA. (lote1) PAINEL MULTISERVIÇOS EIRELI. (lote2)	R$ 8.610.215,21 R$ 8.686.956,61	ATA RP Nº 003/2022 ATA RP Nº 004/2022	DATADO EM 03.06.2022 DATADO EM 03.06.2022	12 MESES	*DIVERSOS*
REQ 2232/2022	CP 004/2022	22.02.2022	31.03.2022	EXECUÇÃO DE TERRAPLENAGEM, PAVIMENTAÇÃO ASFÁLTICA, DRENAGEM DE ÁGUAS PLUVIAIS E SERVIÇOS COMPLEMENTARES PARA IMPLANTAÇÃO DO CONJUNTO HABITACIONAL JUNTO À ESTRADA DO ITAQUI – BAIRRO DOS ALTOS.	**REVOGADO 27.05.2022**	R$ 42.633.206,10					365 DIAS	*DIVERSOS*
REQ 1882/2021	CP 005/2022	22.02.2022	01.04.2022	CONTRATAÇÃO DE EMPRESA PARA REFORMA GERAL NA ETEC (ESCOLA TÉCNICA) ANTÔNIO FURLAN – BARUERI.	04.06.2022	R$ 7.689.205,37	JSN ENGENHARIA LTDA	R$ 6.920.284,83	Nº 147/2022	DATADO EM 13.06.022	240 DIAS	*EDUCAÇÃO*
REQ 2229/2022	CP 006/2022	15.03.2022	25.04.2022	CONTRATAÇÃO DE EMPRESA PARA FORNECIMENTO E INSTALAÇÃO DE EQUIPAMENTOS ESPORTIVOS, ADAPTAÇÕES DE ACESSIBILIDADE, ADEQUAÇÕES ÀS NORMAS VIGENTES, COMPATIBILIDADE DAS ESTRUTURAS E AMBIENTES ESPECÍFICOS DO CENTRO ESPORTIVO JARDIM SILVEIRA	14.05.2022	R$ 19.882.896,07	RECOMA CONSTRUÇÕES, COMÉRCIO E INDUSTRIA LTDA.	R$ 18.980.013,76	Nº 124/2022	DATADO EM 18.05.2022	180 DIAS	*DIVERSOS*
REQ 1228/2021	CP 007/2022	15.03.2022	26.04.2022	CONTRATAÇÃO DE EMPRESA PARA REFORMA GERAL DO COMPLEXO EDUCACIONAL PROFESSORA MARIA MEDUNECKAS – JARDIM SILVEIRA.	09.06.2022	R$ 6.960.317,92	LLR CONSTRUÇÕES LTDA. - EPP	R$ 6.196.459,30	Nº 151/2022	DATADO EM 15.06.2022	180 DIAS	*EDUCAÇÃO*
REQ 2313/2022	CP 008/2022	18.03.2022	27.04.2022	REGISTRO DE PREÇOS PARA EVENTUAL PRESTAÇÃO DE SERVIÇOS CIVIS PARA ATENDER O PROGRAMA MORAR BEM NOS TERMOS DA LEI 2.807 DE 18 DE MARÇO DE 2021.	04.06.2022	R$ 7.981.112,10	VIGENT CONSTRUÇÕES LTDA	R$ 6.790.240,70	ATA RP Nº 005/2022	DATADO EM 07.06.2022	12 MESES	*DIVERSOS*
REQ 2194/2021	CP 009/2022	01.04.2022	05.05.2022	CONTRATAÇÃO DE EMPRESA PARA EXECUÇÃO DE RECONSTRUÇÃO DE PRAÇA ENTRE RUA SERGIPE E RUA RORAIMA - ALDEIA DE BARUERI.	09.06.2022	R$ 3.767.658,42	CONSTRUTORA GHR EIRELI	R$ 3.089.498,81	Nº 152/2022	DATADO EM 15.06.2022	270 DIAS	*DIVERSOS*
REQ 2269/2022	CP 010/2022	29.04.2022	03.06.2022	REGISTRO DE PREÇOS PARA CONTRATAÇÃO DE EMPRESA ESPECIALIZADA PARA A EVENTUAL PRESTAÇÃO DE SERVIÇO DE CORTE E PODA DE ÁRVORES EM VIAS PÚBLICAS, PRÓPRIOS PÚBLICOS E EM ÁREAS PARTICULARES DE BAIXA RENDA, POR MEIO DA TÉCNICA DE DESMONTE E ESCALADA, INCLUINDO A REMOÇÃO DO TOCO E COLETA DE RESÍDUOS	01.07.2022	R$ 662.000,00	SERVERDE COM ÉRCIO DE PLANTAS E SERVIÇOS AMBIENTAIS LTDA. - EPP.	R$ 647.600,00	ATA RP Nº 006/2022	DATADO EM 06.07.2022	270 DIAS	*DIVERSOS*
REQ 2268/2022	CP 011/2022	29.04.2022	06.06.2022	REGISTRO DE PREÇOS PARA CONTRATAÇÃO DE EMPRESA ESPECIALIZADA PARA O EVENTUAL FORNECIMENTO DE CONCRETO USINADO E CONCRETO USINADO E BOMBEÁVEL.	01.07.2022	R$ 1.118.252,40	URBAN OBRAS E COMÉRCIO LTDA. –EPP.	R$ 1.073.372,00	ATA RP Nº 007/2022	DATADO EM 06.07.2022	12 MESES	*DIVERSOS*
REQ 2351/2022	CP 012/2022	06.05.2022	10.06.2022	REGISTRO DE PREÇOS PARA CONTRATAÇÃO DE EMPRESA ESPECIALIZADA PARA O EVENTUAL FORNECIMENTO E APLICAÇÃO DE CONCRETO ASFÁLTICO PARA EXECUÇÃO DE TAPA VALAS E ONDULAÇÕES TRANSVERSAIS EM DIVERSOS LOCAIS DO MUNICÍPIO	27.07.2022	R$ 4.417.403,23	SANTOS CONTRUTORES ASSOCIADOS LTDA	R$ 3.971.037,62	ATA RP Nº 008/2022	DATADO EM 09.08.2022	12 MESES	*DIVERSOS*

Pág. 6 de 9 - Documento assinado digitalmente por RENE APARECIDO DA SILVA.
Para conferência, acesse o site https://solarbpm.barueri.sp.gov.br/atendimento/conferenciaDocumentos e informe o processo PMB 021873/2023 e o código S9C10AX6.

Peça do processo/documento PMB 021873/2023, materializada por: R.D.C.M em 14/04/2023 15:34 CPF: 168.xxx.xxx-07

REQ 2270/2022	CP 013/2022	27.05.2022	01.07.2022	REGISTRO DE PREÇOS PARA CONTRATAÇÃO DE EMPRESA ESPECIALIZADA PARA O EVENTUAL FORNECIMENTO E PLANTIO DE MUDAS ARBÓREAS EM ÁREA URBANA, ESPECIALMENTE EM CALÇADAS E ÁREAS VERDES, CONFORME MEMORIAL DECRITIVO.	27.07.2022	R$ 787.999,80	SERVERDE COMÉRCIO DE PLANTAS E SERVIÇOS AMBIENTAIS LTDA. – EPP	R$ 671.400,00	ATA RP Nº 009/2022	DATADO EM 09.08.2022	12 MESES	*DIVERSOS*
REQ 2084/2021	CP 014/2022	27.05.2022	04.07.2022	REFORMA GERAL DA EMEF RITA DE JESUS - PARQUE IMPERIAL.	10.08.2022	R$ 5.166.657,05	CONSTRUTORA ROY LTDA.	R$ 4.324.448,32	Nº 205/2022	DATADO EM 24.08.2022	150 DIAS	*EDUCAÇÃO*
REQ 2246/2022	CP 015/2022	31.05.2022	05.07.2022	CONTRATAÇÃO DE EMPRESA PARA EXECUÇÃO DE RECAPEAMENTO ASFÁLTICO E OUTROS EM DIVERSOS BAIRROS DO MUNICÍPIO.	03.08.2022	R$ 26.228.534,38 R$ 26.211.709,51 R$ 26.194.886,22	JOFEGE PAVIMENTAÇÃO E CONSTRUÇÃO LTDA. (lote1) SITAG ENGENHARIA LTDA. (lote2) SANTOS CONSTRUTORES ASSOCIADOS LTDA. (lote3)	R$ 24.641.708,05 R$ 24.625.901,09 R$ 24.610.095,61	Nº 187/2022 Nº 188/2022 Nº 189/2022	DATADO EM 11.08.2022 DATADO EM 11.08.2022 DATADO EM 11.08.2022	365 DIAS	DIVERSOS
REQ 2309/2022	CP 016/2022	31.05.2022	06.07.2022	CONTRATAÇÃO DE EMPRESA PARA EXECUÇÃO DAS OBRAS DE PROLONGAMENTO DA AVENIDA BARUERI MIRIM - VILA MÁRCIA.	**REVOGADO 03.06.2022**	R$ 7.372.848,63					300 DIAS	*DIVERSOS*
REQ 2357/2022	CP 017/2022	03.06.2022	08.07.2022	REFORMA GERAL MA EMEF PROFESSORA DALVA FOGAÇA - JARDIM SILVEIRA.	12.08.2022	R$ 4.559.927,99	CÓDIGO ENGENHARIA E CONSTRUÇÕES LTDA	R$ 4.095.237,27	Nº 208/2022	DATADO EM 25.08.2022	180 DIAS	*EDUCAÇÃO*
REQ 2347/2022 2346/2022 2345/2022	CP 018/2022	03.06.2022	11.07.2022	CONTRATAÇÃO DE EMPRESA PARA PRESTAÇÃO DE SERVIÇOS DE LIMPEZA, ASSEIO E CONSERVAÇÃO EM DIVERSOS PRÓPRIOS PÚBLICOS . LOTE 01.	27.10.2022	R$ 8.971.330,28	LIBERTAD COMERCIAL E SERVICOS LTDA	R$ 7.967.884,64	Nº 266/2022	16.11.2022	12 MESES	*DIVERSOS*
REQ 2319/2022	CP 019/2022	03.06.2022	18.07.2022	CONTRATAÇÃO DE EMPRESA PARA EXECUÇÃO DE RECONSTRUÇÃO DA UBS ARMANDO GONÇALVES DE FREITAS - PARQUE IMPERIAL.	10.08.2022	R$ 25.572.561,13	LOPES KALIL ENGENHARIA E COMÉRCIO LTDA.	R$ 23.490.744,24	Nº 213/2022	DATADO EM 29.08.2022	450 DIAS	*SAÚDE*
REQ 1774/2022	CP 020/2022	02.07.2022	01.08.2022	CONTRATAÇÃO DE EMPRESA ESPECIALIZADA EM OPERACIONALIZAÇÃO DOS CENTROS DE PROTEÇÃO AO ANIMAL DOMÉSTICO (CEPADs) E ATENDIMENTO CLÍNICO VETERINÁRIO.	08.10.2022	R$ 8.112.468,30	RODRIGO FURLANETTO ROSSI - ME.	R$ 7.463.481,90	Nº 250/2022	26.10.2022	12 MESES	*DIVERSOS*
REQ 1963/2021	CP 021/2022	21.06.2022	01.08.2022	CONTRATAÇÃO DE EMPRESA PARA EXECUÇÃO DE OBRAS DE ARTES CORRENTES E OUTROS CORRELATOS LOCALIZADO NO PARQUE DA JUVENTUDE – CHÁCARAS MARCO	17.11.2022	R$ 50.581.876,25	CONSÓRCIO NITRO DA BARRA.	R$ 47.950.195,27	Nº 285/2022	01.12.022	300 DIAS	*DIVERSOS*
REQ 2282/2022	CP 022/2022	28.06.2022	03.08.2022	CONTRATAÇÃO DE EMPRESA ESPECIALIZADA EM ENGENHARIA ELÉTRICA PARA EXECUÇÃO DE SERVIÇOS DE OTIMIZAÇÃO DO SISTEMA DE ILUMINAÇÃO PÚBLICA DO MUNICÍPIO DE BARUERI, ATENDIDO ATRAVÉS DE CIRCUITOS DE ILUMINAÇÃO COMPOSTOS DE CABOS DE DISTRIBUIÇÃO DE ENERGIA (AÉREOS E SUBTERRÂNEOS) COM APLICAÇÃO DE MATERIAIS, MÃO DE OBRA E EQUIPAMENTOS.	08.10.2022	R$ 17.391.657,22	ILUMI - TECH CONSTRUTORA CIVIL E ILUMINACAO LTDA	R$ 5.080.610,25	Nº 254/2022	04.11.2022	12 MESES	*DIVERSOS*
REQ 2283/2022	CP 023/2022	28.06.2022	04.08.2022	CONTRATAÇÃO DE EMPRESA ESPECIALIZADA EM ENGENHARIA ELÉTRICA PARA EXECUÇÃO DE SERVIÇOS PARA MANUTENÇÃO CORRETIVA NAS INSTALAÇÕES ELÉTRICA DO MUNICÍPIO, COM APLICAÇÃO DE MATERIAIS, MÃO DE OBRA E EQUIPAMENTOS.	04.10.2022	R$ 13.497.670,63	ILUMI - TECH CONSTRUTORA CIVIL E ILUMINACAO LTDA	R$ 5.430.731,25	Nº 246/2022	17.10.2022	12 MESES	*DIVERSOS*
REQ 2266/2022	CP 024/2022	29.06.2022	09.08.2022	CONTRATAÇÃO DE EMPRESA ESPECIALIZADA PARA A REALIZAÇÃO DE PEQUENAS OBRAS DE ZELADORIA EM PRAÇAS E ÁREAS PÚBLICAS.	*03.09.2022*	R$ 19.997.443,76	*YTAQUITI CONSTRUTORA LTDA.*	*R$ 17.890.693,67*	*Nº 279/2022*	*25.11.2022*	365 DIAS	*DIVERSOS*
REQ 2393/2022	CP 026/2022	19.07.2022	23.08.2022	REGISTRO DE PREÇOS PARA CONTRATAÇÃO DE EMPRESA ESPECIALIZADA PARA EVENTUAL LOCAÇÃO DE TENDAS, GALPÕES, PISOS PARA TENDAS, GRADES DE PROTEÇÃO, PLACAS DE FECHAMENTOS, BARRICADAS DE CONTENÇÃO E MOLDURAS EM AÇO, PARA EVENTOS CULTURAIS PROMOVIDOS PELO MUNICÍPIO DE BARUERI, INCLUINDO TRANSPORTE, MONTAGEM E DESMONTAGEM.	*04.10.2022*	R$ 4.773.557,00	ART'ESTRUTURAL ENGENHARIA E EVENTOS LTDA	R$ 4.209.637,50	N° 010/2022	10.10.20222	12 MESES	*DIVERSOS*
REQ 2596/2022	CP 027/2022	05.08.2022	12.09.2022	CONTRATAÇÃO DE EMPRESA PARA EXECUÇÃO DAS OBRAS DE PROLONGAMENTO DA AVENIDA BARUERI MIRIM – VILA MÁRCIA	05.11.2022	R$ 10.860.785,22	SOTEMA PAVIMENTAÇÃO E OBRAS EIRELI	R$ 10.026.351,30	Nº 267/2022	16.11.2022	300 DIAS	*DIVERSOS*

Pág. 7 de 9 - Documento assinado digitalmente por RENE APARECIDO DA SILVA.
Para conferência, acesse o site https://solarbpm.barueri.sp.gov.br/atendimento/conferenciaDocumentos e informe o processo PMB 021873/2023 e o código S9C10AX6.

Peça do processo/documento PMB 021873/2023, materializada por: R.D.C.M em 14/04/2023 15:34 CPF: 168.xxx.xxx-07

REQ 2341/2022	CP 028/2022	12.08.2022	16.09.2022	CONTRATAÇÃO DE EMPRESA PARA PRESTAÇÃO DE SERVIÇOS DE LIMPEZA EM AMBIENTE ESCOLAR PARA ATENDIMENTO DAS UNIDADES DA SECRETARIA DE EDUCAÇÃO - EDUCAÇÃO INFANTIL E ENSINO FUNDAMENTAL - LOTE 1	01.12.2022	R$ 13.445.884,52	ELITE FACILITY SERVICOS PROFISSIONAIS LTDA	R$ 12.590.001,47	Nº 291/2022	13.12.2022	12 MESES	*EDUCAÇÃO*
REQ 2549/2022	CP 029/2022	19.08.2022	23.09.2022	CONTRATAÇÃO DE EMPRESA PARA PRESTAÇÃO DE SERVIÇOS DE LIMPEZA, ASSEIO E CONSERVAÇÃO PREDIAL NOS PRÓPRIOS VINCULADOS A SECRETARIA DE CULTURA E TURISMO.	*12.11.2022*	R$ 3.737.947,00	ELITE FACILITY SERVICOS PROFISSIONAIS LTDA	R$ 3.168.006,51	Nº 274/2022	17.11.2022	12 MESES	*DIVERSOS*
REQ 2560/2020	CP 030/2022	09.09.2022	17.10.2022	REGISTRO DE PREÇOS PARA CONTRATAÇÃO DE EMPRESA PARA EVENTUAL PRESTAÇÃO DE SERVIÇOS DE ILUMINAÇÃO PARA ATENDIMENTO DA SECRETARIA DE CULTURA EM EVENTOS DO MUNICÍPIO.	*20.12.2022*	R$ 1.356.133,20	MGV GESTORA DE MANUFATURAS SUPRIMENTOS TECNOLOGIAS E SERVIÇOS LTDA. – ME.	R$ 1.220.454,00	Nº 013/2022	22.12.2022	12 MESES	*DIVERSOS*
REQ 2411/2022	CP 031/2022	16.09.2022	20.10.2022	REGISTRO DE PREÇOS PARA EVENTUAL MANUTENÇÃO, MELHORIAS E REPAROS DOS PRÓPRIOS PÚBLICOS DA SECRETARIA DE ESPORTES.	*08.12.2022*	R$ 5.819.995,43	4M CONSTRUÇÕES E SERVIÇOS LTDA. – EPP.	R$ 4.290.398,71	Nº 011/2022	08.12.2022	12 MESES	*DIVERSOS*
REQ 2569/2022	CP 032/2022	16.09.2022	21.10.2022	REGISTRO DE PREÇO PARA EVENTUAL PRESTAÇÃO DE SERVIÇOS DE SONORIZAÇÃO PARA ATENDER ÀS NECESSIDADES DA SECRETARIA DE CULTURA E TURISMO EM EVENTOS CULTURAIS, INCLUINDO MONTAGEM, DESMONTAGEM E OPERAÇÃO, CONFORME EXIGÊNCIAS E DEMAIS ESPECIFICAÇÕES CONTIDAS NO MEMORIAL DESCRITIVO.	*20.12.2022*	R$ 2.266.916,65	MGV GESTORA DE MANUFATURAS SUPRIMENTOS TECNOLOGIAS E SERVIÇOS LTDA. – ME.	R$ 2.104.215,00	Nº 014/2022	22.12.2022	12 MESES	*DIVERSOS*
REQ 2594/2022	CP 033/2022	23.09.2022	03.11.2022	REGISTRO DE PREÇOS PARA EVENTUAL FORNECIMENTO DE MATERIAIS E INSUMOS PARA CONSTRUÇÃO CIVIL.	09.12.2022	R$ 22.697.485,00	AV COMERCIO DE MATERIAIS EM GERAL LTDA	R$ 19.997.200,00	Nº 012/2022	14.12.2022	12 MESES	*DIVERSOS*
REQ 2625/2022	CP 034/2022	27.09.2022	03.11.2022	CONTRATAÇÃO DE EMPRESA PARA LOCAÇÃO, MONTAGEM E DESMONTAGEM DE DECORAÇÃO PARA O "NATAL ENCANTADO DE BARUERI" NO BOULEVARD CENTRAL, PARQUE MUNICIPAL DOM JOSÉ, PARQUE LINEAR E PRAÇA DAS ARTES.	09.12.2022	R$ 3.903.922,89	ESTELAR ILUMINAÇÃO LTDA.	R$ 3.491.510,00	Nº 290/2022	08.12.2022	45 DIAS	*DIVERSOS*

RELAÇÃO DE PROCESSOS LICITATÓRIOS DO EXERCÍCIO DE 2022

Nº Proc.	P.P. Nº	Abertura	Encerramento	Objeto	.	Valor orçado	Empresa Vencedora	Valor Contratado	Nº do Contrato	Data do Contrato	Prazo	Obs.
REQ 2440/2022	PP 001/2022	07.06.2022	22.06.2022	CONTRATAÇÃO DE EMPRESA PARA PRESTAÇÃO DE SERVIÇO NA REALIZAÇÃO DE SHOW PIROTÉCNICO, COM EFEITOS E FORMATOS ESPECIAIS EM FOGOS DE ARTIFÍCIO, COM FORNECIMENTO DE MATERIAIS E DE MÃO DE OBRA.	23.06.2022	R$ 643.673,33	GELATTI SHOWS PIROTÉCNICOS LTDA - ME.	R$ 620.000,00	Nº 161/2022	23.06.2022	02 DIAS	*DIVERSOS*
REQ 1368/2021	PP 002/2022	18.11.2022	07.12.2022	CONTRATAÇÃO DE EMPRESA PARA FORNECIMENTO DE SISTEMA DE MONITORAÇÃO POR CÂMERAS CFTV INCLUINDO EQUIPAMENTOS, MATERIAIS E MÃO DE OBRA A SEREM INSTALADOS NA FATEC PADRE DANILO JOSÉ DE OLIVEIRA OHL – CENTRO COMERCIAL BARUERI.	16.12.2022	R$ 91.764,18	DOMINATE SISTEMAS TECNOLÓGICOS E SERVIÇOS LTDA. - ME	R$ 91.000,00	Nº 297/2022	21.12.2022	60 DIAS	*DIVERSOS*
REQ 2648/2022	PP 003/2022	30.12.2022	13.01.2023	CONTRATAÇÃO DE EMPRESA PARA PRESTAÇÃO DE SERVIÇO DE LOCAÇÃO DE CENTRAIS DE MONITORAMENTO E CÂMERAS DE MONITORAMENTO EM INFRAESTRUTURA DE FIBRA ÓPTICA EM VIAS PÚBLICAS COM TRECHOS AÉREO E SUBTERRÂNEO, COM CÂMERAS, INCLUINDO O FORNECIMENTO DE TODOS OS EQUIPAMENTOS, SOFTWARES, HARDWARES, MÃO DE OBRA QUALIFICADA E INFRAESTRUTURA NECESSÁRIA CONFORME MEMORIAL DESCRITIVO.	18.01.2023	R$ 9.971.499,26	PELTIER COMÉRCIO E INDUSTRIA LTDA	R$ 9.598.339,20	Nº 023/2023	26.01.2023	12 MESES	*DIVERSOS*

RELAÇÃO DE PROCESSOS LICITATÓRIOS DO EXERCÍCIO DE 2022

Nº Proc.	CARTA CONVITE Nº	Abertura	Encerramento	Objeto	Homologado	Valor orçado	Empresa Vencedora	Valor Contratado	Nº do Contrato	Data do Contrato	Prazo	Obs.
REQ 2340/2022	CC 001/2022	27.05.2022	03.06.2022	CONTRATAÇÃO DE EMPRESA ESPECIALIZADA PARA CONSERTO DO MOTOR DE 01 GERADOR INSTALADO NA ARENA BARUERI.	06.06.2022	R$ 117.838,66	WP REPRESENTAÇÃO COMERCIAL E SERVIÇOS EIRELI - EPP.	R$ 115.989,00	CARTA CONTRATO Nº 001/2022	DATADO EM 15.06.2022	60 DIAS	*DIVERSOS*
REQ 2253/2022	CC 002/2022	27.05.2022	03.06.2022	CONTRATAÇÃO DE EMPRESA PARA REPAROS DAS CALDEIRAS DAS PISCINAS DA EMEF PREFEITO NESTOR DE CAMARGO, EMEF ÉZIO BERZAGHI, EMEF RENATO ROSA, EMEF PROFESSOR ENÉIAS RAIMUNDO E EMEF PROFESSOR CARLOS OSMARINHO	20.06.2022	R$ 319.531,44	ATOKE CONSTRUTORA E PAISAGISMO LTDA.	R$ 317.933,78	CARTA CONTRATO Nº 002/2022	DATADO EM 28.06.2022	30 DIAS	*EDUCAÇÃO*

Pág. 8 de 9 - Documento assinado digitalmente por RENE APARECIDO DA SILVA.
Para conferência, acesse o site https://solarbpm.barueri.sp.gov.br/atendimento/conferenciaDocumentos e informe o processo PMB 021873/2023 e o código S9C10AX6.

Peça do processo/documento PMB 021873/2023, materializada por: R.D.C.M em 14/04/2023 15:34 CPF: 168.xxx.xxx-07

RELAÇÃO DE PROCESSOS LICITATÓRIOS DO EXERCÍCIO DE 2022

Nº Proc.	DISPENSA DE LICITAÇÃO Nº	Abertura	Encerramento	Objeto	RATIFICADO	Valor orçado	Empresa Vencedora	Valor Contratado	Nº do Contrato	Data do Contrato	Prazo	Obs.
REQ 2348/2022, 2349/2022 E 2350/2022	DL 001/2022	****	*****	CONTRATAÇÃO EMERGENCIAL DE EMPRESA ESPECIALIZADA PARA PRESTAÇÃO DE SERVIÇOS DE LIMPEZA, ASSEIO E CONSERVAÇÃO EM DIVERSOS PRÓPRIOS PÚBLICOS, LOTES 1, 2 E 3.	31.05.2022	R$ 1.395.170,08 R$ 544.222,20 R$ 1.628.344,69	LIBERTAD COMERCIAL E SERVIÇOS LTDA.	R$ 3.567.736,97	Nº138/2022	DATADO EM 03.06.2022	180 DIAS	*DIVERSOS*
REQ 2445/2022	DL 002/2022	****	*****	CONTRATAÇÃO EMERGENCIAL DE EMPRESA ESPECIALIZADA PARA A EXECUÇÃO DOS SERVIÇOS DE COLETA DE RESÍDUOS SÓLIDOS DE SERVIÇOS DE SAÚDE DO SETOR PÚBLICO E SETOR COMERCIAL; SEU TRANSPORTE ATÉ CENTRAL DE TRATAMENTO; TRATAMENTO E DESTINO FINAL EM LOCAL DEVIDAMENTE LICENCIADO POR ÓRGÃO DE CONTROLE AMBIENTAL.	05.06.2022	R$ 1.807.095,60	EPPOLIX TRATAMENTO DE RESÍDUOS ESPECIAIS LTDA.	R$ 1.807.095,60	Nº 166/2022	DATADO EM 06.07.2022	180 DIAS	*SAÚDE*

Nº Proc.	EMERGENCIAL Nº	Abertura	Encerramento	Objeto	RATIFICADO	Valor orçado	Empresa Vencedora	Valor Contratado	Nº do Contrato	Data do Contrato	Prazo	Obs.
REQ 2303/2022	EM 001/2022	****	09.02.2022	CONTRATAÇÃO DA EMPRESA ENEL DISTRIBUIÇÃO SÃO PAULO PARA CONVERSÃO DE REDE DE DISTRIBUIÇÃO DE ENERGIA ELÉTRICA AÉREA PARA REDE SUBTERRÂNEA A SER REALIZADA NA RUA SANTA ÚRSULA E RUA BENEDITA GUERRA ZENDRON - CENTRO, CONFORME NOTA TÉCNICA Nº 362299606.	14.02.2022	R$ 4.388.747,03	ELETROPAULO METROPOLITANA ELETRICIDADE DE SÃO PAULO S.A ENEL DISTRIBUIÇÃO SÃO PAULO	R$ 4.388.747,03	Nº 061/2022	DATADO EM 09.03.2022	210 DIAS	*DIVERSOS*
REQ 2304/2022	EM 002/2022	****	09.02.2022	CONTRATAÇÃO DA EMPRESA ENEL DISTRIBUIÇÃO SÃO PAULO PARA CONVERSÃO DE REDE AÉREA DE DISTRIBUIÇÃO DE ENERGIA ELÉTRICA PARA REDE SUBTERRÂNEA EM TRECHOS DA ALAMEDA RIO NEGRO E ALAMEDA ARAGUAIA, NO ENTORNO DA ROTATÓRIA DO REFERIDO CRUZAMENTO DAS VIAS - ALPHAVILLE, CONFORME NOTA TÉCNICA Nº 362299487.	14.02.2022	R$ 10.178.448,67	ELETROPAULO METROPOLITANA ELETRICIDADE DE SÃO PAULO S.A ENEL DISTRIBUIÇÃO SÃO PAULO	R$ 10.178.448,67	Nº 062/2022	DATADO EM 09.03.2022	240 DIAS	*DIVERSOS*
REQ 2078/2022	EM 003/2022	****	*****	CONTRATAÇÃO DA CONCESSIONÁRIA ENEL DISTRIBUIÇÃO SÃO PAULO PARA REMOÇÃO E RELOCAÇÃO DE 16 POSTES LOCALIZADOS NA AVENIDA JOÃO BATISTA SOARES, 13 POSTES NA RUA SABURO SUMIYA E 1 POSTE NA RUA GOIÁS - ALDEIA DE BARUERI, CONFORME NOTA TÉCNICA Nº 359152498	**CANCELADA**	R$ 403.704,84					120 DIAS	**CANCELADA**

Diversos **#REF!**
Educação: **#REF!**
Saúde: **#REF!**
Valor Geral: **#REF!**

Barueri, 08 de março de 2023

Pág. 9 de 9 - Documento assinado digitalmente por RENE APARECIDO DA SILVA.
Para conferência, acesse o site https://solarbpm.barueri.sp.gov.br/atendimento/conferenciaDocumentos e informe o processo PMB 021873/2023 e o código S9C10AX6.

Peça do processo/documento PMB 021873/2023, materializada por: R.D.C.M em 14/04/2023 15:54 CPF: 168.xxx.xxx-07

Assinaturas do documento

"TCE - PLANILHA 2022 SO CTL"

Código para verificação: **S9C10AX6**

Este documento foi assinado digitalmente pelos seguintes signatários nas datas indicadas:

RENE APARECIDO DA SILVA (CPF: 156.XXX.278-XX) em 10/03/2023 às 10:10:53 (GMT-03:00)
Emitido por: "SolarBPM", emitido em 10/06/2022 - 09:01:30 e válido até 10/06/2122 - 09:01:30.
(Assinatura do sistema)

Para verificar a autenticidade desta cópia, acesse o link https://solarbpm.barueri.sp.gov.br/atendimento/conferenciaDocumentos e informe o processo **PMB 021873/2023** e o código **S9C10AX6** ou aponte a câmera para o QR Code presente nesta página para realizar a conferência.

Esta página foi gerada automaticamente pelo sistema para detalhamento das assinaturas e não é contabilizada na numeração de páginas de processo.

Peça do processo/documento PMB 052123/2023, materializada por: R.D.C.C em 14/04/2023 15:54 CPF: 166.xxx.xxx-07

Modalidade	Num Processo	Data Processo	Objeto	Num Contrato Pedido	Inst Contratual	Data Contrato	Fornecedor	Valor Total Contrato	Secretaria Requisitante
COMPRA DIRETA	00002/2022	25/01/2022	DUPILUMABE 200MG	00002/2022	Pedido	28/01/2022	DROGARIA REMEDIO FACIL LTDA	R$ 10.490,00	SECRETARIA DE SAÚDE-SS
COMPRA DIRETA	00003/2022	25/01/2022	SERVIÇO DE COLETA E DESCARACTERIZAÇÃO DE EQUIPAMENTOS MÉDICOS DIVERSOS	00003/2022	Pedido	27/01/2022	RECICLO INTELIGENCIA AMBIENTAL S/A	R$ 1.972,00	SECRETARIA DE SAÚDE-SS
COMPRA DIRETA	00004/2022	03/02/2022	CADEIRA ESCOLAR SOB MEDIDA	00004/2022	Pedido	03/02/2022	ASSERTA - ASSOCIACAO DE ENSINO E REFERENCIA EM TECNOLOGIA ASSISTIVA	R$ 690,00	SECRETARIA DE EDUCAÇÃO (ENSINO FUNDAMENTAL)
COMPRA DIRETA	00009/2022	08/04/2022	SONDA DE GASTROSTOMIA TIPO BUTTON	00009/2022	Pedido	08/04/2022	CEI COMERCIO EXPORTACAO E IMPORTACAO DE MATERIAIS MEDICOS LTDA	R$ 5.100,00	SECRETARIA DE SAÚDE-SS
COMPRA DIRETA	00010/2022	08/04/2022	AZATIOPRINA 50MG	00010/2022	Pedido	08/04/2022	DROGARIA REMEDIO FACIL LTDA	R$ 2.602,80	SECRETARIA DE SAÚDE-SS
COMPRA DIRETA	00011/2022	08/04/2022	PRESTAÇÃO DE SERVIÇOS DE CONTROLE DE QUALIDADE PARA EQUIPAMENTO EMISSOR DE RADIAÇÃO.	00011/2022	Pedido	19/04/2022	PROTERAD - RADIOLOGICAL PROTECTION LTDA	R$ 1.000,00	SECRETARIA DE SAÚDE-SS
COMPRA DIRETA	00015/2022	09/05/2022	AQUISIÇÃO DE TIRAS TESTE FREESTYLE OPTIUM ABBOTT® PARA CONTROLE DE DIABETES.	00015/2022	Pedido	09/05/2022	DROGARIA REMEDIO FACIL LTDA	R$ 1.183,20	SECRETARIA DE SAÚDE-SS
COMPRA DIRETA	00016/2022	19/04/2022	SERVIÇO PARA MANUTENÇÃO CORRETIVA EM PURIFICADOR DE ÁGUA.	00016/2022	Pedido	19/05/2022	RAEL FIRMO COMERCIO DE ELETRODOMESTICOS LTDA	R$ 3.617,40	SECRETARIA DE SAÚDE-SS
COMPRA DIRETA	00020/2022	15/06/2022	TUBO EXTENSOR	00020/2022	Pedido	15/06/2022	CEI COMERCIO EXPORTACAO E IMPORTACAO DE MATERIAIS MEDICOS LTDA	R$ 2.400,00	SECRETARIA DE SAÚDE-SS
COMPRA DIRETA	00022/2022	01/07/2022	AQUISIÇÃO E ENTREGA DO COLORÍMETRO E KIT CUBETA.	00022/2022	Pedido	01/07/2022	HANNA INSTRUMENTS BRASIL IMPORTAÇÃO E EXPORTACAO LTDA	R$ 603,00	SECRETARIA DE SAÚDE-SS
COMPRA DIRETA	00036/2022	29/11/2022	CONFECÇÃO E ENTREGA DE CERTIFICADOS	00036/2022	Pedido	30/11/2022	VISAO DIGITALPRINT LTDA	R$ 7.850,00	SECRETARIA DE EDUCAÇÃO (ENSINO FUNDAMENTAL)
COMPRA DIRETA	00037/2022	29/11/2022	AQUISIÇÃO E ENTREGA DE TUBETES.	00037/2022	Pedido	01/12/2022	COKTAIL GRAFICA E EDITORA EIRELI	R$ 16.900,00	SECRETARIA DE EDUCAÇÃO (ENSINO FUNDAMENTAL)
COMPRA DIRETA	00038/2022	07/12/2022	PRESTAÇÃO DE SERVIÇOS DE DOSIMETRIA COM DISPONIBILIZAÇÃO DE DOSIMETROS	00038/2022	Pedido	07/12/2022	TEC-RAD TECNOLOGIA EM RADIOPROTECAO LTDA	R$ 6.219,84	SECRETARIA DE SAÚDE-SS

Peça do processo/documento PMB 052123/2023, materializada por: R.D.C.S em 14/04/2023 15:54 CPF: 166.xxx.xxx-07

Modalidade	Num Processo	Data Processo	Objeto	Num Contrato Pedido	Inst Contratual	Data Contrato	Fornecedor	Valor Total Contrato	Secretaria Requisitante
PREGÃO ELETRÔNICO	00004/2022	14/12/2021	AQUISIÇÃO E ENTREGA DE APARELHOS E MATERIAIS HOSPITALARES.	00102/2022	Contrato	03/03/2021	NELMED COMERCIO DE MATERIAIS CIRURGICOS E HOSPITALARES SOCIEDADE LTDA	R$ 1.400,00	SECRETARIA DE SAÚDE-SS
PREGÃO ELETRÔNICO	00004/2022	14/12/2021	AQUISIÇÃO E ENTREGA DE APARELHOS E MATERIAIS HOSPITALARES.	00101/2022	Contrato	03/03/2022	T10 COMERCIO E SERVICOS EIRELI	R$ 620,00	SECRETARIA DE SAÚDE-SS
PREGÃO ELETRÔNICO	00004/2022	14/12/2021	AQUISIÇÃO E ENTREGA DE APARELHOS E MATERIAIS HOSPITALARES.	00103/2022	Contrato	03/03/2022	ESFERA MASTER COMERCIAL EIRELI	R$ 7.800,00	SECRETARIA DE SAÚDE-SS
PREGÃO ELETRÔNICO	00005/2022	14/12/2021	AQUISIÇÃO, ENTREGA E INSTALAÇÃO DE VENTILADOR PULMONAR DE TRANSPORTE.	00083/2022	Contrato	24/02/2022	LEISTUNG EQUIPAMENTOS LTDA.	R$ 32.000,00	SECRETARIA DE SAÚDE-SS
PREGÃO ELETRÔNICO	00007/2022	09/12/2021	REGISTRO DE PREÇOS PARA EVENTUAL AQUISIÇÃO E ENTREGA PARCELADA DE MATERIAIS ODONTOLÓGICOS.	00254/2022	Ata de R.P	11/03/2022	ATHENA COMERCIO DE PRODUTOS ODONTOLOGICOS MEDICOS E HOSPITALARES EIRELLI	R$ 22.242,48	SECRETARIA DE SAÚDE-SS
PREGÃO ELETRÔNICO	00008/2022	29/12/2021	REGISTRO DE PREÇOS PARA EVENTUAL AQUISIÇÃO E ENTREGA PARCELADA DE EPÉCULO VAGINAL, LENÇOL DE BORRACHA, SONDA FOLEY E SONDA DE GASTROSTOMIA.	00314/2022	Ata de R.P	08/04/2022	NELMED COMERCIO DE MATERIAIS CIRURGICOS E HOSPITALARES SOCIEDADE LTDA	R$ 1.236,00	SECRETARIA DE SAÚDE-SS
PREGÃO ELETRÔNICO	00008/2022	29/12/2021	REGISTRO DE PREÇOS PARA EVENTUAL AQUISIÇÃO E ENTREGA PARCELADA DE EPÉCULO VAGINAL, LENÇOL DE BORRACHA, SONDA FOLEY E SONDA DE GASTROSTOMIA.	00309/2022	Ata de R.P	29/03/2022	T10 COMERCIO E SERVICOS EIRELI	R$ 2.330,19	SECRETARIA DE SAÚDE-SS
PREGÃO ELETRÔNICO	00009/2022	29/12/2021	REGISTRO DE PREÇOS PARA EVENTUAL AQUISIÇÃO E ENTREGA PARCELADA DE MEDICAMENTOS.	00281/2022	Ata de R.P	17/03/2022	CRISTALIA PRODUTOS QUIMICOS FARMACEUTICOS LTDA	R$ 81.310,00	SECRETARIA DE SAÚDE-SS
PREGÃO ELETRÔNICO	00009/2022	29/12/2021	REGISTRO DE PREÇOS PARA EVENTUAL AQUISIÇÃO E ENTREGA PARCELADA DE MEDICAMENTOS.	00282/2022	Ata de R.P	17/03/2022	PRO-REMEDIOS DISTRIBUIDORA DE PRODUTOS FARMACEUTICOS E COSMETICOS EIRELI	R$ 73.062,00	SECRETARIA DE SAÚDE-SS
PREGÃO ELETRÔNICO	00009/2022	29/12/2021	REGISTRO DE PREÇOS PARA EVENTUAL AQUISIÇÃO E ENTREGA PARCELADA DE MEDICAMENTOS.	00283/2022	Ata de R.P	17/03/2022	FORMULAS MAGISTRAIS MANIPULACOES ESPECIAIS LTDA	R$ 15.714,00	SECRETARIA DE SAÚDE-SS
PREGÃO ELETRÔNICO	00009/2022	29/12/2021	REGISTRO DE PREÇOS PARA EVENTUAL AQUISIÇÃO E ENTREGA PARCELADA DE MEDICAMENTOS.	00284/2022	Ata de R.P	17/03/2022	DIMASTER COMERCIO PRODUTOS HOSPITALARES LTDA	R$ 92.000,00	SECRETARIA DE SAÚDE-SS
PREGÃO ELETRÔNICO	00009/2022	29/12/2021	REGISTRO DE PREÇOS PARA EVENTUAL AQUISIÇÃO E ENTREGA PARCELADA DE MEDICAMENTOS.	00285/2022	Ata de R.P	17/03/2022	INDMED HOSPITALAR EIRELI	R$ 135.000,00	SECRETARIA DE SAÚDE-SS
PREGÃO ELETRÔNICO	00009/2022	29/12/2021	REGISTRO DE PREÇOS PARA EVENTUAL AQUISIÇÃO E ENTREGA PARCELADA DE MEDICAMENTOS.	00295/2022	Ata de R.P	22/03/2022	AVAREMED DISTRIBUIDORA DE MEDICAMENTOS EIRELLI	R$ 47.000,00	SECRETARIA DE SAÚDE-SS
PREGÃO ELETRÔNICO	00009/2022	29/12/2021	REGISTRO DE PREÇOS PARA EVENTUAL AQUISIÇÃO E ENTREGA PARCELADA DE MEDICAMENTOS.	00296/2022	Ata de R.P	22/03/2022	ALTERMED MATERIAL MEDICO HOSPITALAR LTDA	R$ 27.625,00	SECRETARIA DE SAÚDE-SS
PREGÃO ELETRÔNICO	00011/2022	03/12/2021	REGISTRO DE PREÇOS PARA EVENTUAL AQUISIÇÃO E ENTREGA PARCELADA DE MATERIAIS ODONTOLÓGICOS.	00294/2022	Ata de R.P	22/03/2022	DENTAL CONCEITO COMÉRCIO DE PROD. ODONT. MÉDICOS E HOSPITALARES EIRELI	R$ 11.659,85	SECRETARIA DE SAÚDE-SS
PREGÃO ELETRÔNICO	00011/2022	03/12/2021	REGISTRO DE PREÇOS PARA EVENTUAL AQUISIÇÃO E ENTREGA PARCELADA DE MATERIAIS ODONTOLÓGICOS.	00301/2022	Ata de R.P	24/03/2022	DENTAL PRIME - PRODUTOS ODONTOLOGICOS MEDICOS HOSPITALARES LTDA	R$ 6.417,10	SECRETARIA DE SAÚDE-SS
PREGÃO ELETRÔNICO	00011/2022	03/12/2021	REGISTRO DE PREÇOS PARA EVENTUAL AQUISIÇÃO E ENTREGA PARCELADA DE MATERIAIS ODONTOLÓGICOS.	00302/2022	Ata de R.P	24/03/2022	AIRMED EIRELI	R$ 98.250,78	SECRETARIA DE SAÚDE-SS
PREGÃO ELETRÔNICO	00011/2022	03/12/2021	REGISTRO DE PREÇOS PARA EVENTUAL AQUISIÇÃO E ENTREGA PARCELADA DE MATERIAIS ODONTOLÓGICOS.	00303/2022	Ata de R.P	24/03/2022	GUSTAVO NICOLINO	R$ 20.371,20	SECRETARIA DE SAÚDE-SS
PREGÃO ELETRÔNICO	00011/2022	03/12/2021	REGISTRO DE PREÇOS PARA EVENTUAL AQUISIÇÃO E ENTREGA PARCELADA DE MATERIAIS ODONTOLÓGICOS.	00304/2022	Ata de R.P	24/03/2022	E.C. DOS SANTOS COMERCIAL EIRELI	R$ 4.344,16	SECRETARIA DE SAÚDE-SS
PREGÃO ELETRÔNICO	00014/2022	29/12/2021	REGISTRO DE PREÇOS PARA EVENTUAL AQUISIÇÃO E ENTREGA PARCELADA DE TESTE DESAFIO COM INDICADOR BIOLÓGICO	00257/2022	Ata de R.P	14/03/2022	SISPACK MEDICAL LTDA	R$ 25.344,00	SECRETARIA DE SAÚDE-SS
PREGÃO ELETRÔNICO	00016/2022	13/12/2021	AQUISIÇÃO E ENTREGA DE MATERIAIS PARA REABILITAÇÃO.	00213/2022	Contrato	18/04/2022	AR MULTIFOR COMERCIAL EIRELI	R$ 1.947,00	SECRETARIA DE SAÚDE-SS
PREGÃO ELETRÔNICO	00018/2022	11/01/2022	AQUISIÇÃO E ENTREGA DE CONJUNTO DE LIVROS PARA OS ALUNOS DA REDE MUNICIPAL DE ENSINO DE BARUERI	00097/2022	Contrato	03/03/2022	BENEGAS E POPOVICI EDITORIAL E EDUCACIONAL LTDA	R$ 3.315.300,00	SECRETARIA DE EDUCAÇÃO (ENSINO FUNDAMENTAL)
PREGÃO ELETRÔNICO	00022/2022	09/11/2021	AQUISIÇÃO E ENTREGA DE TERMÔMETRO DIGITAL, TOTEM DISPENSADOR DE ÁLCOOL GEL, MÁSCARA CIRÚRGICA E CANETA ANALISADOR.	00339/2022	Contrato	09/06/2022	T10 COMERCIO E SERVICOS EIRELI	R$ 2.870,00	SECRETARIA DE SAÚDE-SS
PREGÃO ELETRÔNICO	00023/2022	09/12/2021	AQUISIÇÃO E ENTREGA DE CADEIRAS FIXA E GIRATÓRIA E ARMÁRIO.	00144/2022	Contrato	24/03/2022	PEZANI COMERCIO DE MOVEIS EIRELI	R$ 10.880,00	SECRETARIA DE SAÚDE-SS
PREGÃO ELETRÔNICO	00025/2022	14/12/2021	CONTRATAÇÃO DE EMPRESA PARA PRESTAÇÃO DE SERVIÇOS CONTINUADOS DE LOCAÇÃO DE EQUIPAMENTOS OXIGENIOTERAPIA.	00291/2022	Contrato	20/05/2022	MULT MED EQUIPAMENTOS HOSPITALARES LTDA.	R$ 24.000,00	SECRETARIA DE SAÚDE-SS
PREGÃO ELETRÔNICO	00026/2022	25/01/2022	REGISTRO DE PREÇOS PARA EVENTUAL AQUISIÇÃO E ENTREGA PARCELADA DE AVENTAIS.	00315/2022	Ata de R.P	08/04/2022	GRANDESC MATERIAIS HOSPITALARES EIRELI	R$ 112.632,30	SECRETARIA DE SAÚDE-SS
PREGÃO ELETRÔNICO	00026/2022	25/01/2022	REGISTRO DE PREÇOS PARA EVENTUAL AQUISIÇÃO E ENTREGA PARCELADA DE AVENTAIS.	00316/2022	Ata de R.P	12/04/2022	HEALTH & LIFE MEDICAL DO BRASIL LTDA	R$ 1.008,00	SECRETARIA DE SAÚDE-SS
PREGÃO ELETRÔNICO	00029/2022	09/12/2021	AQUISIÇÃO E ENTREGA DE CARRO COLETOR DE LIXO(TIPO CONTÊINER) E VARAL DE CHÃO COM ABAS.	00145/2022	Contrato	24/03/2022	NFSEIXAS TECNOLOGIA EM SOLUCOES LTDA	R$ 8.600,00	SECRETARIA DE SAÚDE-SS
PREGÃO ELETRÔNICO	00030/2022	09/12/2021	AQUISIÇÃO E ENTREGA DE MÁSCARA RESPIRADOR,BATERIA DE LITHIUM 3V, AVENTAL DESCARTÁVEL, FRASCO PET E OXÍMETRO DE PULSO.	00325/2022	Contrato	03/06/2022	PROTMED DO BRASIL-DESCARTAVEIS	R$ 1.600,00	SECRETARIA DE SAÚDE-SS
PREGÃO ELETRÔNICO	00032/2022	13/12/2021	AQUISIÇÃO E ENTREGA DE CAIXA TÉRMICA COM TERMÔMETRO,GELO REUTILIZÁVEL E CAIXA ORGANIZADORA.	00272/2022	Contrato	13/05/2022	NELMED COMERCIO DE MATERIAIS CIRURGICOS E HOSPITALARES SOCIEDADE LTDA	R$ 884,00	SECRETARIA DE SAÚDE-SS
PREGÃO ELETRÔNICO	00032/2022	13/12/2021	AQUISIÇÃO E ENTREGA DE CAIXA TÉRMICA COM TERMÔMETRO,GELO REUTILIZÁVEL E CAIXA ORGANIZADORA.	00273/2022	Contrato	13/05/2022	AUTOMX SOLUCOES EIRELI	R$ 1.065,00	SECRETARIA DE SAÚDE-SS
PREGÃO ELETRÔNICO	00032/2022	13/12/2021	AQUISIÇÃO E ENTREGA DE CAIXA TÉRMICA COM TERMÔMETRO,GELO REUTILIZÁVEL E CAIXA ORGANIZADORA.	00274/2022	Contrato	13/05/2022	MEDICAL CHIZZOLLINI LTDA	R$ 1.780,00	SECRETARIA DE SAÚDE-SS
PREGÃO ELETRÔNICO	00036/2022	26/01/2022	CONFECÇÃO E ENTREGA PARCELADA DE IMPRESSOS GRÁFICOS	00169/2022	Contrato	30/03/2022	ARTES GRÁFICAS 2000 LTDA	R$ 138.000,00	SECRETARIA DE EDUCAÇÃO (ENSINO FUNDAMENTAL)
PREGÃO ELETRÔNICO	00037/2022	31/01/2022	CONTRATAÇÃO DO SISTEMA INTEGRADO DE INFORMAÇÃO PARA GESTÃO DO SERVIÇO DE EDUCAÇÃO DO MUNICÍPIO DE BARUERI, INTEGRALIZADO COM OS RECURSOS DO GOOGLE FOR EDUCATION, ABRANGENDO SERVIÇOS DE INSTALAÇÃO, INTEGRAÇÃO, TREINAMENTO E SUPORTE TÉCNICO E OPERACIONAL.	00185/2022	Contrato	09/04/2022	TRIBIT - INFORMATICA LTDA	R$ 9.930.000,00	SECRETARIA DE EDUCAÇÃO (ENSINO FUNDAMENTAL)
PREGÃO ELETRÔNICO	00039/2022	26/01/2022	AQUISIÇÃO E ENTREGA DE ENVELOPE DE PAPEL KRAFT.	00162/2022	Contrato	29/03/2022	DALEN SUPRIMENTOS PARA INFORMATICA E PAPELARIA EIRELI - EPP	R$ 9.960,00	SECRETARIA DE SAÚDE-SS
PREGÃO ELETRÔNICO	00045/2022	07/02/2022	REGISTRO DE PREÇOS PARA EVENTUAL AQUISIÇÃO E ENTREGA PARCELADA DE MATERIAIS ODONTOLÓGICOS E INSUMOS DE CONSUMO HOSPITALAR.	00341/2022	Ata de R.P	09/05/2022	GUSTAVO NICOLINO	R$ 1.542,26	SECRETARIA DE SAÚDE-SS
PREGÃO ELETRÔNICO	00047/2022	21/02/2022	AQUISIÇÃO E ENTREGA DE INSETICIDA.	00231/2022	Contrato	29/04/2022	NOROESTE COMERCIAL DE SUPRIMENTOS	R$ 14.000,00	SECRETARIA DE SAÚDE-SS
PREGÃO ELETRÔNICO	00049/2022	16/02/2022	REGISTRO DE PREÇO PARA EVENTUAL AQUISIÇÃO E ENTREGA PARCELADA DE DETERGENTE MULTI ENZIMÁTICO, COM EQUIPAMENTO EM REGIME DE COMODATO.	00332/2022	Ata de R.P	29/04/2022	LDM EQUIPAMENTOS LTDA. - EPP	R$ 60.912,00	SECRETARIA DE SAÚDE-SS
PREGÃO ELETRÔNICO	00050/2022	01/02/2022	AQUISIÇÃO E ENTREGA PARCELADA DE MATERIAIS LABORATORIAIS PARA AGÊNCIA TRANSFUSIONAL.	00188/2022	Contrato	05/04/2022	PH 7 COMERCIO E REPRESENTACOES DE PRODUTOS PARA DIAGNOSTICOS LTDA	R$ 6.100,00	SECRETARIA DE SAÚDE-SS
PREGÃO ELETRÔNICO	00050/2022	01/02/2022	AQUISIÇÃO E ENTREGA PARCELADA DE MATERIAIS LABORATORIAIS PARA AGÊNCIA TRANSFUSIONAL.	00192/2022	Contrato	07/04/2022	FRANLAB COM. E REP. DE PROD. MÉDICO-HOSPITALARES LTDA	R$ 640,00	SECRETARIA DE SAÚDE-SS
PREGÃO ELETRÔNICO	00051/2022	07/02/2022	AQUISIÇÃO E ENTREGA DE MEDICAMENTO PARA ATENDIMENTO AO MANDADO DE SEGURANÇA.	00204/2022	Contrato	12/04/2022	FIVE MED DISTRIBUIDORA DE MEDICAMENTOS LTDA	R$ 117.120,00	SECRETARIA DE SAÚDE-SS
PREGÃO ELETRÔNICO	00052/2022	16/02/2022	REGISTRO DE PREÇOS PARA EVENTUAL AQUISIÇÃO E ENTREGA PARCELADA DE MATERIAIS E INSUMOS DE CONSUMO HOSPITALAR.	00334/2022	Ata de R.P	03/05/2022	CEMED COMERCIO IMPORTAÇÃO EXPORTAÇÃO E DISTRIBUIÇÃO LTDA	R$ 2.942,76	SECRETARIA DE SAÚDE-SS
PREGÃO ELETRÔNICO	00052/2022	16/02/2022	REGISTRO DE PREÇOS PARA EVENTUAL AQUISIÇÃO E ENTREGA PARCELADA DE MATERIAIS E INSUMOS DE CONSUMO HOSPITALAR.	00335/2022	Ata de R.P	03/05/2022	IBF INDUSTRIA BRASILEIRA DE FILMES S/A	R$ 3.021,00	SECRETARIA DE SAÚDE-SS
PREGÃO ELETRÔNICO	00052/2022	16/02/2022	REGISTRO DE PREÇOS PARA EVENTUAL AQUISIÇÃO E ENTREGA PARCELADA DE MATERIAIS E INSUMOS DE CONSUMO HOSPITALAR.	00336/2022	Ata de R.P	03/05/2022	PH 7 COMERCIO E REPRESENTACOES DE PRODUTOS PARA DIAGNOSTICOS LTDA	R$ 836,00	SECRETARIA DE SAÚDE-SS
PREGÃO ELETRÔNICO	00052/2022	16/02/2022	REGISTRO DE PREÇOS PARA EVENTUAL AQUISIÇÃO E ENTREGA PARCELADA DE MATERIAIS E INSUMOS DE CONSUMO HOSPITALAR.	00337/2022	Ata de R.P	03/05/2022	MAPMED DISTRIBUIDORA DE PRODUTOS HOSPITALARES EIRELI	R$ 4.980,00	SECRETARIA DE SAÚDE-SS
PREGÃO ELETRÔNICO	00052/2022	16/02/2022	REGISTRO DE PREÇOS PARA EVENTUAL AQUISIÇÃO E ENTREGA PARCELADA DE MATERIAIS E INSUMOS DE CONSUMO HOSPITALAR.	00338/2022	Ata de R.P	04/05/2022	NELMED COMERCIO DE MATERIAIS CIRURGICOS E HOSPITALARES SOCIEDADE LTDA	R$ 24.477,80	SECRETARIA DE SAÚDE-SS
PREGÃO ELETRÔNICO	00052/2022	16/02/2022	REGISTRO DE PREÇOS PARA EVENTUAL AQUISIÇÃO E ENTREGA PARCELADA DE MATERIAIS E INSUMOS DE CONSUMO HOSPITALAR.	00340/2022	Ata de R.P	05/05/2022	PRIOM TECNOLOGIA EM EQUIPAMENTOS EIRELI	R$ 288.928,00	SECRETARIA DE SAÚDE-SS
PREGÃO ELETRÔNICO	00053/2022	16/02/2022	AQUISIÇÃO E ENTREGA DE LICENCIAMENTO ANUAL DE SOFTWARE EDUCACIONAL DE CONTEÚDO COMPLEMENTAR PARA CONSOLIDAÇÃO DAS COMPETÊNCIAS E HABILIDADES ESSENCIAIS REFERENTES À BASE CURRICULAR DO ENSINO INFANTIL E EDUCAÇÃO INCLUSIVA, ABRANGENDO: TRANSTORNO DO ESPECTRO AUTISTA (TEA), DISTÚRBIO DE DÉFICIT DE ATENÇÃO (DDA) E TRANSTORNO DO DÉFICIT DE ATENÇÃO COM HIPERATIVIDADE (TDAH), NAS ESCOLAS DA REDE MUNICIPAL DE BARUERI.	00210/2022	Contrato	13/04/2022	PLURAL PRODUTOS E SERVICOS LTDA	R$ 4.558.365,00	SECRETARIA DE EDUCAÇÃO (ENSINO FUNDAMENTAL)
PREGÃO ELETRÔNICO	00054/2022	23/02/2022	REGISTRO DE PREÇOS PARA EVENTUAL AQUISIÇÃO E ENTREGA PARCELADA DE LUVA CIRÚRGICA PARA PROCEDIMENTO.	00342/2022	Ata de R.P	09/05/2022	VOLPI DISTRIBUIDORA DE DROGAS LTDA	R$ 141.246,00	SECRETARIA DE SAÚDE-SS
PREGÃO ELETRÔNICO	00054/2022	23/02/2022	REGISTRO DE PREÇOS PARA EVENTUAL AQUISIÇÃO E ENTREGA PARCELADA DE LUVA CIRÚRGICA PARA PROCEDIMENTO.	00333/2022	Ata de R.P	29/04/2022	PEDRO CARLOS MONTAGNANE MARTINI (INTEGRAL MEDICA)	R$ 7.980,00	SECRETARIA DE SAÚDE-SS

Peça do processo/documento PMB 052123/2023, materializada por: R.D.C.S em 14/04/2023 15:54 CPF: 166.xxx.xxx-07

PREGÃO ELETRÔNICO	00055/2022	16/02/2022	REGISTRO DE PREÇOS PARA EVENTUAL AQUISIÇÃO E ENTREGA PARCELADA DE MATERIAIS ODONTOLÓGICOS.	00328/2022	Ata de R.P	26/04/2022	ATHENA COMERCIO DE PRODUTOS ODONTOLOGICOS MEDICOS E HOSPITALARES EIRELLI	R$ 47.269,00	SECRETARIA DE SAÚDE-SS
PREGÃO ELETRÔNICO	00058/2022	07/03/2022	REGISTRO DE PREÇOS PARA EVENTUAL AQUISIÇÃO E ENTREGA PARCELADA DE BROCAS DE PEESO.	00329/2022	Ata de R.P	26/04/2022	ATHENA COMERCIO DE PRODUTOS ODONTOLOGICOS MEDICOS E HOSPITALARES EIRELLI	R$ 5.145,00	SECRETARIA DE SAÚDE-SS
PREGÃO ELETRÔNICO	00061/2022	07/03/2022	REGISTRO DE PREÇOS PARA EVENTUAL AQUISIÇÃO E ENTREGA PARCELADA DE MATERIAIS E INSUMOS DE CONSUMO HOSPITALAR.	00347/2022	Ata de R.P	13/05/2022	T10 COMERCIO E SERVICOS EIRELI	R$ 4.375,61	SECRETARIA DE SAÚDE-SS
PREGÃO ELETRÔNICO	00061/2022	07/03/2022	REGISTRO DE PREÇOS PARA EVENTUAL AQUISIÇÃO E ENTREGA PARCELADA DE MATERIAIS E INSUMOS DE CONSUMO HOSPITALAR.	00350/2022	Ata de R.P	20/05/2022	LUMAR COMERCIO DE PRODUTOS FARMACEUTICOS LTDA	R$ 6.184,15	SECRETARIA DE SAÚDE-SS
PREGÃO ELETRÔNICO	00061/2022	07/03/2022	REGISTRO DE PREÇOS PARA EVENTUAL AQUISIÇÃO E ENTREGA PARCELADA DE MATERIAIS E INSUMOS DE CONSUMO HOSPITALAR.	00353/2022	Ata de R.P	25/05/2022	CIRUROMA COMERCIAL LTDA	R$ 22.800,00	SECRETARIA DE SAÚDE-SS
PREGÃO ELETRÔNICO	00061/2022	07/03/2022	REGISTRO DE PREÇOS PARA EVENTUAL AQUISIÇÃO E ENTREGA PARCELADA DE MATERIAIS E INSUMOS DE CONSUMO HOSPITALAR.	00354/2022	Ata de R.P	25/05/2022	NELMED COMERCIO DE MATERIAIS CIRURGICOS E HOSPITALARES SOCIEDADE LTDA	R$ 91.440,00	SECRETARIA DE SAÚDE-SS
PREGÃO ELETRÔNICO	00065/2022	16/02/2022	AQUISIÇÃO E ENTREGA PARCELADA DE SENSORES PARA O SISTEMA MEDIDOR DE GLICOSE E TIRA TESTES PARA CONTROLE DE DIABETES.	00230/2022	Contrato	29/04/2022	MEDICAL CHIZZOLLINI LTDA	R$ 9.050,00	SECRETARIA DE SAÚDE-SS
PREGÃO ELETRÔNICO	00066/2022	04/03/2022	REGISTRO DE PREÇOS PARA EVENTUAL AQUISIÇÃO E ENTREGA PARCELADA DE TUBOS PARA COLETA DE EXAMES LABORATORIAIS.	00330/2022	Ata de R.P	26/04/2022	GREINER BIO-ONE BRASIL PRODUTOS MÉDICOS HOSPITALARES LTDA.	R$ 977.983,00	SECRETARIA DE SAÚDE-SS
PREGÃO ELETRÔNICO	00067/2022	23/02/2022	REGISTRO DE PREÇOS PARA EVENTUAL AQUISIÇÃO E ENTREGA PARCELADA DE UMIDIFICADOR DE OXIGÊNIO E ÓCULOS DE PROTEÇÃO.	00339/2022	Ata de R.P	04/05/2022	M.F. Comercio Gerenciamento e Serviços EIRELI	R$ 6.000,00	SECRETARIA DE SAÚDE-SS
PREGÃO ELETRÔNICO	00072/2022	16/02/2022	AQUISIÇÃO E ENTREGA DE ELETRODOMÉSTICOS E UTENSÍLIOS DE COZINHA.	00418/2022	Contrato	14/07/2022	MAP COMERCIO E SERVIÇOS EIRELI	R$ 2.760,00	SECRETARIA DE SAÚDE-SS
PREGÃO ELETRÔNICO	00072/2022	16/02/2022	AQUISIÇÃO E ENTREGA DE ELETRODOMÉSTICOS E UTENSÍLIOS DE COZINHA.	00459/2022	Contrato	26/07/2022	F3 TECNOLOGIA & INFORMATICA LTDA	R$ 15.920,00	SECRETARIA DE SAÚDE-SS
PREGÃO ELETRÔNICO	00073/2022	07/03/2022	AQUISIÇÃO E ENTREGA DE SAPATA ANTI BRILHO, ORGANIZADOR DE FILA, LIXEIRAS, SUPORTE DE PAREDE E QUADRO DE AVISO.	00299/2022	Contrato	24/05/2022	GIGLIOLA RAFAELA LOPES	R$ 2.870,50	SECRETARIA DE SAÚDE-SS
PREGÃO ELETRÔNICO	00074/2022	17/03/2022	AQUISIÇÃO E ENTREGA DE TRANSPORTADOR DE PALETE MANUAL E HAMPER.	00267/2022	Contrato	11/05/2022	GAMA COMERCIO DE MAQUINAS, FERRAGENS E FERRAMENTAS LTDA	R$ 10.800,00	SECRETARIA DE SAÚDE-SS
PREGÃO ELETRÔNICO	00074/2022	17/03/2022	AQUISIÇÃO E ENTREGA DE TRANSPORTADOR DE PALETE MANUAL E HAMPER.	00268/2022	Contrato	11/05/2022	NELMED COMERCIO DE MATERIAIS CIRURGICOS E HOSPITALARES SOCIEDADE LTDA	R$ 4.400,00	SECRETARIA DE SAÚDE-SS
PREGÃO ELETRÔNICO	00075/2022	23/02/2022	AQUISIÇÃO E ENTREGA DE CAMISETAS PERSONALIZADAS.	00275/2022	Contrato	13/05/2022	AGV COMERCIO E SERVICOS EIRELI	R$ 63.960,00	SECRETARIA DE SAÚDE-SS
PREGÃO ELETRÔNICO	00079/2022	16/03/2022	REGISTRO DE PREÇOS PARA EVENTUAL AQUISIÇÃO E ENTREGA PARCELADA DE ÁLCOOL EM GEL.	00349/2022	Ata de R.P	19/05/2022	ORLA DISTRIBUIDORA DE PRODUTOS EIRELI	R$ 307.800,00	SECRETARIA DE SUPRIMENTOS-SUPRI
PREGÃO ELETRÔNICO	00079/2022	16/03/2022	REGISTRO DE PREÇOS PARA EVENTUAL AQUISIÇÃO E ENTREGA PARCELADA DE ÁLCOOL EM GEL.	00352/2022	Ata de R.P	24/05/2022	BR VALE DISTRIBUIDORA DE PRODUTOS EIRELI	R$ 17.010,00	SECRETARIA DE SUPRIMENTOS-SUPRI
PREGÃO ELETRÔNICO	00080/2022	15/03/2022	REGISTRO DE PREÇOS PARA EVENTUAL AQUISIÇÃO E ENTREGA PARCELADA DE MATERIAIS E INSUMOS DE CONSUMO HOSPITALAR E ODONTOLÓGICO.	00357/2022	Ata de R.P	02/06/2022	ALTERMED MATERIAL MEDICO HOSPITALAR LTDA	R$ 2.650,50	SECRETARIA DE SAÚDE-SS
PREGÃO ELETRÔNICO	00080/2022	15/03/2022	REGISTRO DE PREÇOS PARA EVENTUAL AQUISIÇÃO E ENTREGA PARCELADA DE MATERIAIS E INSUMOS DE CONSUMO HOSPITALAR E ODONTOLÓGICO.	00358/2022	Ata de R.P	02/06/2022	PLASTIC WAY PRODUTOS PARA A SAÚDE LTDA	R$ 6.000,00	SECRETARIA DE SAÚDE-SS
PREGÃO ELETRÔNICO	00080/2022	15/03/2022	REGISTRO DE PREÇOS PARA EVENTUAL AQUISIÇÃO E ENTREGA PARCELADA DE MATERIAIS E INSUMOS DE CONSUMO HOSPITALAR E ODONTOLÓGICO.	00359/2022	Ata de R.P	03/06/2022	GRANDESC MATERIAIS HOSPITALARES EIRELI	R$ 46.170,00	SECRETARIA DE SAÚDE-SS
PREGÃO ELETRÔNICO	00080/2022	15/03/2022	REGISTRO DE PREÇOS PARA EVENTUAL AQUISIÇÃO E ENTREGA PARCELADA DE MATERIAIS E INSUMOS DE CONSUMO HOSPITALAR E ODONTOLÓGICO.	00360/2022	Ata de R.P	03/06/2022	MEDICAL LOG COMERCIO E INDUSTRIA DE PRODUTOS MÉDICOS LTDA	R$ 46.800,00	SECRETARIA DE SAÚDE-SS
PREGÃO ELETRÔNICO	00080/2022	15/03/2022	REGISTRO DE PREÇOS PARA EVENTUAL AQUISIÇÃO E ENTREGA PARCELADA DE MATERIAIS E INSUMOS DE CONSUMO HOSPITALAR E ODONTOLÓGICO.	00361/2022	Ata de R.P	03/06/2022	M.F. Comercio Gerenciamento e Serviços EIRELI	R$ 2.700,00	SECRETARIA DE SAÚDE-SS
PREGÃO ELETRÔNICO	00080/2022	15/03/2022	REGISTRO DE PREÇOS PARA EVENTUAL AQUISIÇÃO E ENTREGA PARCELADA DE MATERIAIS E INSUMOS DE CONSUMO HOSPITALAR E ODONTOLÓGICO.	00362/2022	Ata de R.P	03/06/2022	LUMAR COMERCIO DE PRODUTOS FARMACEUTICOS LTDA	R$ 135.432,00	SECRETARIA DE SAÚDE-SS
PREGÃO ELETRÔNICO	00080/2022	15/03/2022	REGISTRO DE PREÇOS PARA EVENTUAL AQUISIÇÃO E ENTREGA PARCELADA DE MATERIAIS E INSUMOS DE CONSUMO HOSPITALAR E ODONTOLÓGICO.	00363/2022	Ata de R.P	03/06/2022	CEMED COMERCIO IMPORTAÇÃO EXPORTAÇÃO E DISTRIBUIÇÃO LTDA	R$ 5.111,76	SECRETARIA DE SAÚDE-SS
PREGÃO ELETRÔNICO	00080/2022	15/03/2022	REGISTRO DE PREÇOS PARA EVENTUAL AQUISIÇÃO E ENTREGA PARCELADA DE MATERIAIS E INSUMOS DE CONSUMO HOSPITALAR E ODONTOLÓGICO.	00365/2022	Ata de R.P	03/06/2022	T10 COMERCIO E SERVICOS EIRELI	R$ 9.263,16	SECRETARIA DE SAÚDE-SS
PREGÃO ELETRÔNICO	00080/2022	15/03/2022	REGISTRO DE PREÇOS PARA EVENTUAL AQUISIÇÃO E ENTREGA PARCELADA DE MATERIAIS E INSUMOS DE CONSUMO HOSPITALAR E ODONTOLÓGICO.	00368/2022	Ata de R.P	06/06/2022	HOSPILAR COMÉRCIO DE MATERIAL MÉDICO HOSPITALAR EIRELI	R$ 127.620,00	SECRETARIA DE SAÚDE-SS
PREGÃO ELETRÔNICO	00081/2022	17/03/2022	REGISTRO DE PREÇOS PARA EVENTUAL AQUISIÇÃO E ENTREGA PARCELADA DE MEDICAMENTOS MANIPULADOS.	00343/2022	Ata de R.P	09/05/2022	ESTRATTI VEGETALI FARMACIA E MANIPULACAO EIRELI	R$ 9.849,00	SECRETARIA DE SAÚDE-SS
PREGÃO ELETRÔNICO	00086/2022	22/03/2022	AQUISIÇÃO E ENTREGA DE ARMÁRIO VITRINE.	00277/2022	Contrato	13/05/2022	AR MULTIFOR COMERCIAL EIRELI	R$ 46.800,00	SECRETARIA DE SAÚDE-SS
PREGÃO ELETRÔNICO	00089/2022	16/03/2022	AQUISIÇÃO E ENTREGA DE TRAVESSEIRO HOSPITALAR.	00311/2022	Contrato	27/05/2022	MAROUN SLEIMAN MÓVEIS E COLCHÕES LTDA	R$ 6.000,00	SECRETARIA DE SAÚDE-SS
PREGÃO ELETRÔNICO	00090/2022	22/03/2022	AQUISIÇÃO E ENTREGA DE NOBREAK SENOIDAL PURO PARA USO EM ANGIÓGRAFO.	00349/2022	Contrato	15/06/2022	DELBRAS COMERCIO, SERVICOS E IMPORTACAO DE NOBREAKS E SOLUCOES DE ENERGIA EIRELI	R$ 283.000,00	SECRETARIA DE SAÚDE-SS
PREGÃO ELETRÔNICO	00093/2022	17/03/2022	REGISTRO DE PREÇO PARA EVENTUAL AQUISIÇÃO E ENTREGA PARCELADA DE MATERIAIS E INSUMOS HOSPITALARES	00366/2022	Ata de R.P	03/06/2022	ESSITY SOLUCOES MEDICAS DO BRASIL COMERCIO E DISTRIBUICAO LTDA.	R$ 23.550,00	SECRETARIA DE SAÚDE-SS
PREGÃO ELETRÔNICO	00093/2022	17/03/2022	REGISTRO DE PREÇO PARA EVENTUAL AQUISIÇÃO E ENTREGA PARCELADA DE MATERIAIS E INSUMOS HOSPITALARES	00367/2022	Ata de R.P	03/06/2022	T10 COMERCIO E SERVICOS EIRELI	R$ 2.475,00	SECRETARIA DE SAÚDE-SS
PREGÃO ELETRÔNICO	00093/2022	17/03/2022	REGISTRO DE PREÇO PARA EVENTUAL AQUISIÇÃO E ENTREGA PARCELADA DE MATERIAIS E INSUMOS HOSPITALARES	00370/2022	Ata de R.P	09/06/2022	EXPAND MEDICO LTDA	R$ 9.480,00	SECRETARIA DE SAÚDE-SS
PREGÃO ELETRÔNICO	00096/2022	22/03/2022	AQUISIÇÃO E ENTREGA DE DISPENSER PARA COPOS, CONTAINER DE NITROGÊNIO E PALLET DE PLÁSTICO.	00315/2022	Contrato	30/05/2022	AX COMERCIO DE EQUIPAMENTOS DE COMUNICACAO E SERVICOS LTDA	R$ 21.443,50	SECRETARIA DE SAÚDE-SS
PREGÃO ELETRÔNICO	00100/2022	04/04/2022	REGISTRO DE PREÇOS PARA EVENTUAL AQUISIÇÃO E ENTREGA PARCELADA DE MATERIAIS E INSUMOS DE CONSUMO HOSPITALAR E SONDAS DE GASTROSTOMIA.	00371/2022	Ata de R.P	09/06/2022	DOCTORMED COMERCIAL EIRELI	R$ 15.388,45	SECRETARIA DE SAÚDE-SS
PREGÃO ELETRÔNICO	00100/2022	04/04/2022	REGISTRO DE PREÇOS PARA EVENTUAL AQUISIÇÃO E ENTREGA PARCELADA DE MATERIAIS E INSUMOS DE CONSUMO HOSPITALAR E SONDAS DE GASTROSTOMIA.	00372/2022	Ata de R.P	09/06/2022	CEMED COMERCIO IMPORTAÇÃO EXPORTAÇÃO E DISTRIBUIÇÃO LTDA	R$ 113,42	SECRETARIA DE SAÚDE-SS
PREGÃO ELETRÔNICO	00100/2022	04/04/2022	REGISTRO DE PREÇOS PARA EVENTUAL AQUISIÇÃO E ENTREGA PARCELADA DE MATERIAIS E INSUMOS DE CONSUMO HOSPITALAR E SONDAS DE GASTROSTOMIA.	00373/2022	Ata de R.P	09/06/2022	NELMED COMERCIO DE MATERIAIS CIRURGICOS E HOSPITALARES SOCIEDADE LTDA	R$ 19.200,00	SECRETARIA DE SAÚDE-SS
PREGÃO ELETRÔNICO	00100/2022	04/04/2022	REGISTRO DE PREÇOS PARA EVENTUAL AQUISIÇÃO E ENTREGA PARCELADA DE MATERIAIS E INSUMOS DE CONSUMO HOSPITALAR E SONDAS DE GASTROSTOMIA.	00374/2022	Ata de R.P	09/06/2022	PONTUAL COMERCIAL EIRELI (MEDICAL)	R$ 3.863,80	SECRETARIA DE SAÚDE-SS
PREGÃO ELETRÔNICO	00100/2022	04/04/2022	REGISTRO DE PREÇOS PARA EVENTUAL AQUISIÇÃO E ENTREGA PARCELADA DE MATERIAIS E INSUMOS DE CONSUMO HOSPITALAR E SONDAS DE GASTROSTOMIA.	00375/2022	Ata de R.P	09/06/2022	SG TECNOLOGIA CLINICA LTDA	R$ 37.458,03	SECRETARIA DE SAÚDE-SS
PREGÃO ELETRÔNICO	00100/2022	04/04/2022	REGISTRO DE PREÇOS PARA EVENTUAL AQUISIÇÃO E ENTREGA PARCELADA DE MATERIAIS E INSUMOS DE CONSUMO HOSPITALAR E SONDAS DE GASTROSTOMIA.	00380/2022	Ata de R.P	10/06/2022	CIRÚRGICA UNIÃO LTDA	R$ 6.290,00	SECRETARIA DE SAÚDE-SS
PREGÃO ELETRÔNICO	00100/2022	04/04/2022	REGISTRO DE PREÇOS PARA EVENTUAL AQUISIÇÃO E ENTREGA PARCELADA DE MATERIAIS E INSUMOS DE CONSUMO HOSPITALAR E SONDAS DE GASTROSTOMIA.	00381/2022	Ata de R.P	10/06/2022	INJEX INDUSTRIAS CIRURGICAS LTDA.	R$ 148.656,00	SECRETARIA DE SAÚDE-SS
PREGÃO ELETRÔNICO	00100/2022	04/04/2022	REGISTRO DE PREÇOS PARA EVENTUAL AQUISIÇÃO E ENTREGA PARCELADA DE MATERIAIS E INSUMOS DE CONSUMO HOSPITALAR E SONDAS DE GASTROSTOMIA.	00386/2022	Ata de R.P	13/06/2022	ALTERMED MATERIAL MEDICO HOSPITALAR LTDA	R$ 2.034,90	SECRETARIA DE SAÚDE-SS
PREGÃO ELETRÔNICO	00110/2022	04/04/2022	REGISTRO DE PREÇOS PARA EVENTUAL AQUISIÇÃO E ENTREGA PARCELADA DE LUVAS PARA PROCEDIMENTOS.	00387/2022	Ata de R.P	15/06/2022	VERO MEDICAL IMPORTACAO, EXPORTACAO E COMERCIO DE PRODUTOS MEDICOS LTDA	R$ 71.250,00	SECRETARIA DE EDUCAÇÃO (ENSINO FUNDAMENTAL)
PREGÃO ELETRÔNICO	00110/2022	04/04/2022	REGISTRO DE PREÇOS PARA EVENTUAL AQUISIÇÃO E ENTREGA PARCELADA DE LUVAS PARA PROCEDIMENTOS.	00389/2022	Ata de R.P	20/06/2022	DZ7 COMERCIAL EIRELI	R$ 144.807,50	SECRETARIA DE EDUCAÇÃO (ENSINO FUNDAMENTAL)
PREGÃO ELETRÔNICO	00111/2022	18/04/2022	REGISTRO DE PREÇOS PARA EVENTUAL AQUISIÇÃO E ENTREGA PARCELADA DE DIETAS, FÓRMULAS INFANTIS, ENTERAIS E SUPLEMENTOS.	00376/2022	Ata de R.P	09/06/2022	A.L.V. DISTRIBUIDORA DE PRODUTOS HOSPITALARES EIRELI	R$ 28.290,00	SECRETARIA DE SAÚDE-SS

Peça do processo/documento PMB 052123/2023, materializada por: R.D.C.S em 14/04/2023 15:54 CPF: 166.xxx.xxx-07

PREGÃO ELETRÔNICO	00111/2022	18/04/2022	REGISTRO DE PREÇOS PARA EVENTUAL AQUISIÇÃO E ENTREGA PARCELADA DE DIETAS, FÓRMULAS INFANTIS, ENTERAIS E SUPLEMENTOS.	00382/2022	Ata de R.P	10/06/2022	ANBIOTON IMPORTADORA LTDA	R$ 50.884,00	SECRETARIA DE SAÚDE-SS
PREGÃO ELETRÔNICO	00111/2022	18/04/2022	REGISTRO DE PREÇOS PARA EVENTUAL AQUISIÇÃO E ENTREGA PARCELADA DE DIETAS, FÓRMULAS INFANTIS, ENTERAIS E SUPLEMENTOS.	00383/2022	Ata de R.P	10/06/2022	AUREA COMERCIO DE PRODUTOS HOSPITALARES EIRELI	R$ 4.264,00	SECRETARIA DE SAÚDE-SS
PREGÃO ELETRÔNICO	00111/2022	18/04/2022	REGISTRO DE PREÇOS PARA EVENTUAL AQUISIÇÃO E ENTREGA PARCELADA DE DIETAS, FÓRMULAS INFANTIS, ENTERAIS E SUPLEMENTOS.	00388/2022	Ata de R.P	15/06/2022	NUTRIPORT COMERCIAL LTDA	R$ 538.062,00	SECRETARIA DE SAÚDE-SS
PREGÃO ELETRÔNICO	00115/2022	08/04/2022	AQUISIÇÃO, ENTREGA E MONTAGEM DE MOBILIÁRIO HOSPITALAR.	00348/2022	Contrato	15/06/2022	MEDCOLI DISTRIBUIDOR DE PRODUTOS MEDICOS COZINHA E LIMPEZA LTDA	R$ 37.750,00	SECRETARIA DE SAÚDE-SS
PREGÃO ELETRÔNICO	00117/2022	08/04/2022	AQUISIÇÃO E ENTREGA DE EQUIPAMENTOS E COMPONENTES DE INFORMÁTICA.	00400/2022	Contrato	06/07/2022	TAVOLA CONECTIVIDADE LTDA	R$ 177.070,00	SECRETARIA DE EDUCAÇÃO (ENSINO FUNDAMENTAL)
PREGÃO ELETRÔNICO	00117/2022	08/04/2022	AQUISIÇÃO E ENTREGA DE EQUIPAMENTOS E COMPONENTES DE INFORMÁTICA.	00404/2022	Contrato	07/07/2022	T Guimaraes - Informatica - ME	R$ 8.495,00	SECRETARIA DE EDUCAÇÃO (ENSINO FUNDAMENTAL)
PREGÃO ELETRÔNICO	00117/2022	08/04/2022	AQUISIÇÃO E ENTREGA DE EQUIPAMENTOS E COMPONENTES DE INFORMÁTICA.	00407/2022	Contrato	08/07/2022	PELTIER COMÉRCIO E INDÚSTRIA LTDA	R$ 57.000,00	SECRETARIA DE EDUCAÇÃO (ENSINO FUNDAMENTAL)
PREGÃO ELETRÔNICO	00117/2022	08/04/2022	AQUISIÇÃO E ENTREGA DE EQUIPAMENTOS E COMPONENTES DE INFORMÁTICA.	00455/2022	Contrato	25/07/2022	MAVIDEY COMERCIO DE ACESSORIOS DE INFORMATICA EIRELI	R$ 224.093,00	SECRETARIA DE EDUCAÇÃO (ENSINO FUNDAMENTAL)
PREGÃO ELETRÔNICO	00119/2022	08/04/2022	AQUISIÇÃO E ENTREGA DE LICENCIAMENTO DOS EQUIPAMENTOS DE GATEWAY/FIREWALL.	00336/2022	Contrato	08/06/2022	TAVOLA CONECTIVIDADE LTDA	R$ 292.500,00	SECRETARIA DE EDUCAÇÃO (ENSINO FUNDAMENTAL)
PREGÃO ELETRÔNICO	00121/2022	04/04/2022	AQUISIÇÃO E ENTREGA DE CADEIRAS DE RODAS.	00579/2022	Contrato	06/09/2022	LUZS CONSULTORIA E SOLUÇÕES INTEGRADAS LTDA	R$ 6.909,00	SECRETARIA DE SAÚDE-SS
PREGÃO ELETRÔNICO	00121/2022	04/04/2022	AQUISIÇÃO E ENTREGA DE CADEIRAS DE RODAS.	00580/2022	Contrato	06/09/2022	T10 COMERCIO E SERVICOS EIRELI	R$ 3.720,00	SECRETARIA DE SAÚDE-SS
PREGÃO ELETRÔNICO	00125/2022	28/04/2022	REGISTRO DE PREÇOS PARA EVENTUAL AQUISIÇÃO E ENTREGA PARCELADA DE MEDICAMENTOS.	00392/2022	Ata de R.P	27/06/2022	CRISTALIA PRODUTOS QUIMICOS FARMACEUTICOS LTDA	R$ 4.560,00	SECRETARIA DE SAÚDE-SS
PREGÃO ELETRÔNICO	00125/2022	28/04/2022	REGISTRO DE PREÇOS PARA EVENTUAL AQUISIÇÃO E ENTREGA PARCELADA DE MEDICAMENTOS.	00393/2022	Ata de R.P	27/06/2022	FRESENIUS KABI BRASIL LTDA	R$ 34.200,00	SECRETARIA DE SAÚDE-SS
PREGÃO ELETRÔNICO	00129/2022	22/03/2022	AQUISIÇÃO E ENTREGA DE BALANÇA ANTROPOMÉTRICA ELETRÔNICA E CUBA REMOVÍVEL PARA BERÇO.	00369/2022	Contrato	27/06/2022	T10 COMERCIO E SERVICOS EIRELI	R$ 17.800,00	SECRETARIA DE SAÚDE-SS
PREGÃO ELETRÔNICO	00129/2022	22/03/2022	AQUISIÇÃO E ENTREGA DE BALANÇA ANTROPOMÉTRICA ELETRÔNICA E CUBA REMOVÍVEL PARA BERÇO.	00370/2022	Contrato	27/06/2022	M.K.R. COMERCIO DE EQUIPAMENTOS EIRELI	R$ 5.680,00	SECRETARIA DE SAÚDE-SS
PREGÃO ELETRÔNICO	00131/2022	28/04/2022	REGISTRO DE PREÇO PARA EVENTUAL AQUISIÇÃO E ENTREGA PARCELADA DE SACOLA PLÁSTICA BIODEGRADÁVEL	00394/2022	Ata de R.P	27/06/2022	ONE SERVICE, SERVIÇOS TÉCNICOS ESPECIALIZADOS EIRELI	R$ 123.200,00	SECRETARIA DE SAÚDE-SS
PREGÃO ELETRÔNICO	00134/2022	25/04/2022	AQUISIÇÃO DE PROJETOR OFTALMOLÓGICO E TELA DE PROJEÇÃO.	00450/2022	Contrato	21/07/2022	AXIS TECNOLOGIA MEDICA LTDA	R$ 44.700,00	SECRETARIA DE SAÚDE-SS
PREGÃO ELETRÔNICO	00137/2022	02/05/2022	AQUISIÇÃO E ENTREGA DE SONDA PARA GASTROSTOMIA TIPO BUTTON.	00405/2022	Contrato	07/07/2022	CISCRE IMPORTAÇÃO E DISTRIBUIÇÃO DE PRODUTOS MÉDICOS LTDA	R$ 12.990,00	SECRETARIA DE SAÚDE-SS
PREGÃO ELETRÔNICO	00137/2022	02/05/2022	AQUISIÇÃO E ENTREGA DE SONDA PARA GASTROSTOMIA TIPO BUTTON.	00514/2022	Contrato	11/08/2022	FRESENIUS KABI BRASIL LTDA	R$ 16.840,00	SECRETARIA DE SAÚDE-SS
PREGÃO ELETRÔNICO	00137/2022	02/05/2022	AQUISIÇÃO E ENTREGA DE SONDA PARA GASTROSTOMIA TIPO BUTTON.	00445/2022	Contrato	21/07/2022	ESFERA MEDICAL EIRELI	R$ 35.925,00	SECRETARIA DE SAÚDE-SS
PREGÃO ELETRÔNICO	00138/2022	04/04/2022	AQUISIÇÃO E ENTREGA DE UNIFORMES DE ELETRICISTA.	00487/2022	Contrato	02/08/2022	MFJP SERVICOS E COMERCIO EIRELI	R$ 14.190,00	SECRETARIA DE SAÚDE-SS
PREGÃO ELETRÔNICO	00138/2022	04/04/2022	AQUISIÇÃO E ENTREGA DE UNIFORMES DE ELETRICISTA.	00508/2022	Contrato	08/08/2022	TATICO EQUIPAMENTOS DE SEGURANÇA LTDA	R$ 2.490,00	SECRETARIA DE SAÚDE-SS
PREGÃO ELETRÔNICO	00139/2022	28/04/2022	REGISTRO DE PREÇOS PARA EVENTUAL AQUISIÇÃO E ENTREGA PARCELADA DE MATERIAIS E INSUMOS DE CONSUMO HOSPITALAR.	00407/2022	Ata de R.P	26/07/2022	CIRÚRGICA UNIÃO LTDA	R$ 19.750,50	SECRETARIA DE SAÚDE-SS
PREGÃO ELETRÔNICO	00139/2022	28/04/2022	REGISTRO DE PREÇOS PARA EVENTUAL AQUISIÇÃO E ENTREGA PARCELADA DE MATERIAIS E INSUMOS DE CONSUMO HOSPITALAR.	00408/2022	Ata de R.P	26/07/2022	SILVIO VIGIDO	R$ 13.800,00	SECRETARIA DE SAÚDE-SS
PREGÃO ELETRÔNICO	00139/2022	28/04/2022	REGISTRO DE PREÇOS PARA EVENTUAL AQUISIÇÃO E ENTREGA PARCELADA DE MATERIAIS E INSUMOS DE CONSUMO HOSPITALAR.	00409/2022	Ata de R.P	26/07/2022	T10 COMERCIO E SERVICOS EIRELI	R$ 13.260,00	SECRETARIA DE SAÚDE-SS
PREGÃO ELETRÔNICO	00140/2022	26/04/2022	AQUISIÇÃO, ENTREGA E MONTAGEM DE GUINCHO ELÉTRICO, SERRA ELÉTRICA E SOPRADOR TÉRMICO.	00419/2022	Contrato	14/07/2022	M.K.R. COMERCIO DE EQUIPAMENTOS EIRELI	R$ 13.220,00	SECRETARIA DE SAÚDE-SS
PREGÃO ELETRÔNICO	00140/2022	26/04/2022	AQUISIÇÃO, ENTREGA E MONTAGEM DE GUINCHO ELÉTRICO, SERRA ELÉTRICA E SOPRADOR TÉRMICO.	00420/2022	Contrato	14/07/2022	T10 COMERCIO E SERVICOS EIRELI	R$ 2.798,00	SECRETARIA DE SAÚDE-SS
PREGÃO ELETRÔNICO	00140/2022	26/04/2022	AQUISIÇÃO, ENTREGA E MONTAGEM DE GUINCHO ELÉTRICO, SERRA ELÉTRICA E SOPRADOR TÉRMICO.	00688/2022	Contrato	20/10/2022	ARINOS COMERCIO DE MATERIAIS DE CONSTRUÇÃO LTDA	R$ 435,00	SECRETARIA DE SAÚDE-SS
PREGÃO ELETRÔNICO	00142/2022	05/05/2022	AQUISIÇÃO E ENTREGA DE CAPAS PARA CAIXA D'ÁGUA.	00421/2022	Contrato	14/07/2022	ARINOS COMERCIO DE MATERIAIS DE CONSTRUÇÃO LTDA	R$ 11.200,00	SECRETARIA DE SAÚDE-SS
PREGÃO ELETRÔNICO	00142/2022	05/05/2022	AQUISIÇÃO E ENTREGA DE CAPAS PARA CAIXA D'ÁGUA.	00422/2022	Contrato	14/07/2022	GABRIEL VILAS BOAS VICENTE - GUAPI DISTRIBUIDORA	R$ 6.995,00	SECRETARIA DE SAÚDE-SS
PREGÃO ELETRÔNICO	00144/2022	05/05/2022	AQUISIÇÃO E ENTREGA DE FANTASIAS.	00424/2022	Contrato	14/07/2022	AR MULTIFOR COMERCIAL EIRELI	R$ 15.300,00	SECRETARIA DE SAÚDE-SS
PREGÃO ELETRÔNICO	00146/2022	26/04/2022	CONTRATAÇÃO DE EMPRESA PARA A PRESTAÇÃO DE SERVIÇOS DE ASSISTÊNCIA TECNOPEDAGÓGICA PRESENCIAL NOS NÚCLEOS E OFICINAS DE TDICS – (TECNOLOGIAS DIGITAIS DE INFORMAÇÃO E COMUNICAÇÃO), ABRANGENDO O APOIO À CONSTRUÇÃO E EFETIVAÇÃO DE UM CURRÍCULO ESCOLAR DE TECNOLOGIAS DIGITAIS, COM FUNDAMENTOS NA BNCC (BASE NACIONAL COMUM CURRICULAR).	00401/2022	Contrato	06/07/2022	MICRO KA INFORMÁTICA LTDA	R$ 28.954.800,00	SECRETARIA DE EDUCAÇÃO (ENSINO FUNDAMENTAL)
PREGÃO ELETRÔNICO	00151/2022	29/04/2022	AQUISIÇÃO E ENTREGA DE ISCA RATICIDA.	00379/2022	Contrato	29/06/2022	NOROESTE COMERCIAL DE SUPRIMENTOS	R$ 18.400,00	SECRETARIA DE SAÚDE-SS
PREGÃO ELETRÔNICO	00154/2022	02/05/2022	AQUISIÇÃO E ENTREGA DE ESTRADO, ESCADA, LIXEIRA E CARRO TRANSPORTE PARA ROUPA.	00475/2022	Contrato	01/08/2022	T10 COMERCIO E SERVICOS EIRELI	R$ 87.574,00	SECRETARIA DE SAÚDE-SS
PREGÃO ELETRÔNICO	00155/2022	02/05/2022	AQUISIÇÃO, ENTREGA E MONTAGEM DE MOBILIÁRIO DE ESCRITÓRIO E QUADRO BRANCO MAGNÉTICO.	00495/2022	Contrato	04/08/2022	KASS Móveis Para Escritório Ltda. EPP	R$ 10.401,00	SECRETARIA DE SAÚDE-SS
PREGÃO ELETRÔNICO	00161/2022	25/04/2022	AQUISIÇÃO, ENTREGA E INSTALAÇÃO DE CARDIOVERSOR/DESFIBRILADOR, APARELHO DE CORRENTE INTERFERENCIAL E ELETROESTIMULADOR.	00478/2022	Contrato	01/08/2022	PACTUAL COMERCIAL LTDA	R$ 23.990,00	SECRETARIA DE SAÚDE-SS
PREGÃO ELETRÔNICO	00161/2022	25/04/2022	AQUISIÇÃO, ENTREGA E INSTALAÇÃO DE CARDIOVERSOR/DESFIBRILADOR, APARELHO DE CORRENTE INTERFERENCIAL E ELETROESTIMULADOR.	00457/2022	Contrato	25/07/2022	QUICKBUM E-COMMERCE - EIRELI	R$ 6.520,00	SECRETARIA DE SAÚDE-SS
PREGÃO ELETRÔNICO	00163/2022	02/05/2022	AQUISIÇÃO E ENTREGA DE MATERIAIS DIVERSOS PARA FISIOTERAPIA, CARRO CURATIVO E TERMÔMETRO DIGITAL.	00484/2022	Contrato	02/08/2022	P.H.O. PRODUTOS HOSPITALARES E ODONTOLOGICOS EIRELI	R$ 10.523,00	SECRETARIA DE SAÚDE-SS
PREGÃO ELETRÔNICO	00163/2022	02/05/2022	AQUISIÇÃO E ENTREGA DE MATERIAIS DIVERSOS PARA FISIOTERAPIA, CARRO CURATIVO E TERMÔMETRO DIGITAL.	00488/2022	Contrato	02/08/2022	A A Z SAUDE COMERCIO DE PRODUTOS MEDICOS E HOSPITALARES EIRELI	R$ 7.924,00	SECRETARIA DE SAÚDE-SS
PREGÃO ELETRÔNICO	00163/2022	02/05/2022	AQUISIÇÃO E ENTREGA DE MATERIAIS DIVERSOS PARA FISIOTERAPIA, CARRO CURATIVO E TERMÔMETRO DIGITAL.	00489/2022	Contrato	02/08/2022	ALINE DALFRE BARBIERI	R$ 14.460,00	SECRETARIA DE SAÚDE-SS
PREGÃO ELETRÔNICO	00163/2022	02/05/2022	AQUISIÇÃO E ENTREGA DE MATERIAIS DIVERSOS PARA FISIOTERAPIA, CARRO CURATIVO E TERMÔMETRO DIGITAL.	00515/2022	Contrato	11/08/2022	MEDCOLI DISTRIBUIDOR DE PRODUTOS MEDICOS COZINHA E LIMPEZA LTDA	R$ 2.740,00	SECRETARIA DE SAÚDE-SS
PREGÃO ELETRÔNICO	00164/2022	26/04/2022	AQUISIÇÃO E ENTREGA DE MATERIAIS E EQUIPAMENTOS HOSPITALARES.	00534/2022	Contrato	22/08/2022	HUBNET E-COMMERCE EIRELI - ME	R$ 650,00	SECRETARIA DE SAÚDE-SS
PREGÃO ELETRÔNICO	00164/2022	26/04/2022	AQUISIÇÃO E ENTREGA DE MATERIAIS E EQUIPAMENTOS HOSPITALARES.	00535/2022	Contrato	22/08/2022	KCR INDUSTRIA E COMERCIO DE EQUIPAMENTOS	R$ 1.270,00	SECRETARIA DE SAÚDE-SS
PREGÃO ELETRÔNICO	00164/2022	26/04/2022	AQUISIÇÃO E ENTREGA DE MATERIAIS E EQUIPAMENTOS HOSPITALARES.	00546/2022	Contrato	25/08/2022	TK PRODUTOS E EQUIPAMENTOS MEDICOS LTDA	R$ 6.104,00	SECRETARIA DE SAÚDE-SS
PREGÃO ELETRÔNICO	00166/2022	27/05/2022	AQUISIÇÃO E ENTREGA DE LIVROS INFANTIS PARA OS ALUNOS DA REDE MUNICIPAL DE ENSINO DE BARUERI.	00439/2022	Contrato	20/07/2022	SOLRAC COMERCIO E SERVICOS EIRELI	R$ 8.976.924,00	SECRETARIA DE EDUCAÇÃO (ENSINO FUNDAMENTAL)
PREGÃO ELETRÔNICO	00169/2022	05/05/2022	AQUISIÇÃO E ENTREGA DE ELETRÔNICOS.	00509/2022	Contrato	08/08/2022	MAXPEL INFORMATICA E PAPELARIA EIRELI	R$ 14.990,00	SECRETARIA DE SAÚDE-SS
PREGÃO ELETRÔNICO	00170/2022	02/05/2022	AQUISIÇÃO E ENTREGA DE ELETRODOMÉSTICOS.	00483/2022	Contrato	01/08/2022	FERRFEIXE COMERCIAL LTDA	R$ 9.560,00	SECRETARIA DE SAÚDE-SS
PREGÃO ELETRÔNICO	00171/2022	18/05/2022	CONTRATAÇÃO DE EMPRESA PARA PRESTAÇÃO DE SERVIÇO DE COMUNICAÇÃO HÍBRIDA PARA A SECRETARIA DE EDUCAÇÃO E UNIDADES ESCOLARES, INCLUINDO INFRAESTRUTURA, EQUIPAMENTOS E SUPORTE.	00458/2022	Contrato	25/07/2022	CLOUD TECH SERVIÇOS LTDA	R$ 4.603.500,00	SECRETARIA DE EDUCAÇÃO (ENSINO FUNDAMENTAL)
PREGÃO ELETRÔNICO	00172/2022	24/05/2022	AQUISIÇÃO E ENTREGA DE APARELHOS E EQUIPAMENTOS HOSPITALARES.	00510/2022	Contrato	08/08/2022	M.F. Comercio Gerenciamento e Serviços EIRELI	R$ 123.000,00	SECRETARIA DE SAÚDE-SS
PREGÃO ELETRÔNICO	00173/2022	19/05/2022	AQUISIÇÃO E ENTREGA DE SENSOR DO MEDIDOR DE GLICOSE.	00431/2022	Contrato	15/07/2022	T10 COMERCIO E SERVICOS EIRELI	R$ 9.648,00	SECRETARIA DE SAÚDE-SS
PREGÃO ELETRÔNICO	00175/2022	24/05/2022	AQUISIÇÃO, ENTREGA E MONTAGEM DE CONJUNTO DE MESA E CADEIRA PARA REFEITÓRIO.	00479/2022	Contrato	01/08/2022	AR MULTIFOR COMERCIAL EIRELI	R$ 27.840,00	SECRETARIA DE SAÚDE-SS
PREGÃO ELETRÔNICO	00176/2022	24/05/2022	AQUISIÇÃO DE PASSAGENS RODOVIÁRIAS.	00485/2022	Contrato	02/08/2022	EXPRESSO DE PRATA LTDA	R$ 18.872,00	SECRETARIA DE SAÚDE-SS
PREGÃO ELETRÔNICO	00177/2022	27/05/2022	AQUISIÇÃO E ENTREGA DE EQUIPAMENTOS E FERRAMENTAS.	00557/2022	Contrato	29/08/2022	GAMA COMERCIO DE MAQUINAS, FERRAGENS E FERRAMENTAS LTDA	R$ 2.668,00	SECRETARIA DE SAÚDE-SS
PREGÃO ELETRÔNICO	00179/2022	24/05/2022	AQUISIÇÃO E ENTREGA DE BEBEDOURO, PURIFICADOR DE ÁGUA E ELETRODOMÉSTICOS.	00548/2022	Contrato	25/08/2022	LICITARA COMERCIO DE MAQUINAS E EQUIPAMENTOS LTDA	R$ 20.150,00	SECRETARIA DE SAÚDE-SS
PREGÃO ELETRÔNICO	00179/2022	24/05/2022	AQUISIÇÃO E ENTREGA DE BEBEDOURO, PURIFICADOR DE ÁGUA E ELETRODOMÉSTICOS.	00558/2022	Contrato	29/08/2022	FERRFEIXE COMERCIAL LTDA	R$ 32.312,00	SECRETARIA DE SAÚDE-SS
PREGÃO ELETRÔNICO	00179/2022	24/05/2022	AQUISIÇÃO E ENTREGA DE BEBEDOURO, PURIFICADOR DE ÁGUA E ELETRODOMÉSTICOS.	00560/2022	Contrato	30/08/2022	MAP COMERCIO E SERVIÇOS EIRELI	R$ 21.171,00	SECRETARIA DE SAÚDE-SS
PREGÃO ELETRÔNICO	00180/2022	03/06/2022	CONTRATAÇÃO DE EMPRESA PARA PRESTAÇÃO DE SERVIÇOS MÉDICOS DE ATENDIMENTO MULTIDISCIPLINAR (HOME CARE).	00490/2022	Contrato	02/08/2022	JC ASSISTÊNCIA & MONITORAMENTO DOMICILIAR EM SAÚDE LTDA	R$ 507.912,00	SECRETARIA DE SAÚDE-SS

Peça do processo/documento PMB 052123/2023, materializada por: R.D.C.S em 14/04/2023 15:54 CPF: 166.xxx.xxx-07

PREGÃO ELETRÔNICO	00181/2022	01/06/2022	AQUISIÇÃO E ENTREGA DE MOBILIÁRIOS HOSPITALAR.	00760/2022	Contrato	11/11/2022	Andreia Lorenzi	R$ 145.718,00	SECRETARIA DE SAÚDE-SS
PREGÃO ELETRÔNICO	00181/2022	01/06/2022	AQUISIÇÃO E ENTREGA DE MOBILIÁRIOS HOSPITALAR.	00675/2022	Contrato	17/10/2022	M.F. Comercio Gerenciamento e Servicos EIRELI	R$ 29.495,40	SECRETARIA DE SAÚDE-SS
PREGÃO ELETRÔNICO	00181/2022	01/06/2022	AQUISIÇÃO E ENTREGA DE MOBILIÁRIOS HOSPITALAR.	00676/2022	Contrato	17/10/2022	PEZANI COMERCIO DE MOVEIS EIRELI	R$ 16.990,00	SECRETARIA DE SAÚDE-SS
PREGÃO ELETRÔNICO	00181/2022	01/06/2022	AQUISIÇÃO E ENTREGA DE MOBILIÁRIOS HOSPITALAR.	00677/2022	Contrato	17/10/2022	R.C - MOVEIS LTDA	R$ 16.000,00	SECRETARIA DE SAÚDE-SS
PREGÃO ELETRÔNICO	00181/2022	01/06/2022	AQUISIÇÃO E ENTREGA DE MOBILIÁRIOS HOSPITALAR.	00682/2022	Contrato	18/10/2022	MEDCOLI DISTRIBUIDOR DE PRODUTOS MEDICOS COZINHA E LIMPEZA LTDA	R$ 24.620,00	SECRETARIA DE SAÚDE-SS
PREGÃO ELETRÔNICO	00181/2022	01/06/2022	AQUISIÇÃO E ENTREGA DE MOBILIÁRIOS HOSPITALAR.	00710/2022	Contrato	21/10/2022	NELMED COMERCIO DE MATERIAIS CIRURGICOS E HOSPITALARES SOCIEDADE LTDA	R$ 4.722,00	SECRETARIA DE SAÚDE-SS
PREGÃO ELETRÔNICO	00186/2022	08/06/2022	REGISTRO DE PREÇO PARA EVENTUAL AQUISIÇÃO E ENTREGA DE SABONETE LÍQUIDO SEM ENXÁGUE PARA AS ESCOLAS DA REDE MUNICIPAL DE ENSINO DE BARUERI.	00439/2022	Ata de R.P	14/09/2022	GADE IMPORTAÇÃO E EXPORTAÇÃO DE MATERIAIS E EQUIPAMENTOS HOSPITALARES LTDA	R$ 1.475.000,00	SECRETARIA DE EDUCAÇÃO (ENSINO FUNDAMENTAL)
PREGÃO ELETRÔNICO	00194/2022	30/06/2022	CONTRATAÇÃO DE EMPRESA ESPECIALIZADA PARA CESSÃO DE USO DE SOFTWARE DE EDUCAÇÃO COMO FERRAMENTA DE COMPLEMENTAÇÃO AO ENSINO, DESTINADOS A ALUNOS REGULARMENTE MATRICULADOS NA REDE MUNICIPAL DE ENSINO FUNDAMENTAL II, VIA WEBSITE E SISTEMA INTEGRADO, PARA NÚMERO ILIMITADO DE USUÁRIOS SIMULTÂNEOS, BEM COMO SERVIÇO DE MANUTENÇÃO E SUPORTE TÉCNICO PARA ATUALIZAÇÃO E CORREÇÃO CONTÍNUOS DO PORTAL DE ACESSO E, AINDA, O SERVIÇO DE IMPLANTAÇÃO, SUPORTE ASSISTIDO.	00501/2022	Contrato	04/08/2022	ASX PARTICIPAÇÕES & TECNOLOGIA LTDA	R$ 14.649.938,82	SECRETARIA DE EDUCAÇÃO (ENSINO FUNDAMENTAL)
PREGÃO ELETRÔNICO	00195/2022	20/06/2022	AQUISIÇÃO E ENTREGA PARCELADA DE FÓRMULA INFANTIL	00505/2022	Contrato	05/08/2022	A.L.V. DISTRIBUIDORA DE PRODUTOS HOSPITALARES EIRELI	R$ 48.384,00	SECRETARIA DE SAÚDE-SS
PREGÃO ELETRÔNICO	00206/2022	09/06/2022	REGISTRO DE PREÇOS PARA EVENTUAL AQUISIÇÃO E ENTREGA PARCELADA DE MATERIAIS DE CONSUMO HOSPITALAR.	00412/2022	Ata de R.P	16/08/2022	IBF INDUSTRIA BRASILEIRA DE FILMES S/A	R$ 594.966,00	SECRETARIA DE SAÚDE-SS
PREGÃO ELETRÔNICO	00206/2022	09/06/2022	REGISTRO DE PREÇOS PARA EVENTUAL AQUISIÇÃO E ENTREGA PARCELADA DE MATERIAIS DE CONSUMO HOSPITALAR.	00413/2022	Ata de R.P	18/08/2022	NEWCARE COMERCIO DE MATERIAIS CIRURGICOS E HOSPITALARES LTDA	R$ 1.736,60	SECRETARIA DE SAÚDE-SS
PREGÃO ELETRÔNICO	00206/2022	09/06/2022	REGISTRO DE PREÇOS PARA EVENTUAL AQUISIÇÃO E ENTREGA PARCELADA DE MATERIAIS DE CONSUMO HOSPITALAR.	00414/2022	Ata de R.P	18/08/2022	SG TECNOLOGIA CLINICA LTDA	R$ 171.000,00	SECRETARIA DE SAÚDE-SS
PREGÃO ELETRÔNICO	00207/2022	08/06/2022	AQUISIÇÃO,ENTREGA E MONTAGEM DE MÓVEIS.	00568/2022	Contrato	02/09/2022	DAESC COMERCIO DE MOVEIS EIRELI	R$ 307.090,00	SECRETARIA DE EDUCAÇÃO (ENSINO FUNDAMENTAL)
PREGÃO ELETRÔNICO	00210/2022	27/05/2022	CONTRATAÇÃO DE EMPRESA PARA PRESTAÇÃO DE SERVIÇOS DE MANUTENÇÃO CORRETIVA, PREVENTIVA E CALIBRAÇÃO PARA RAIO X E DIGITALIZADOR DE IMAGEM.	00537/2022	Contrato	22/08/2022	KON TATO COMERCIAL LTDA	R$ 51.600,00	SECRETARIA DE SAÚDE-SS
PREGÃO ELETRÔNICO	00214/2022	20/06/2022	CONTRATAÇÃO DE EMPRESA ESPECIALIZADA PARA PRESTAÇÃO DE SERVIÇO EM ENGENHARIA CLÍNICA, PARA A REALIZAÇÃO DE MANUTENÇÃO CORRETIVA, PREVENTIVA, CALIBRAÇÃO E ENSAIOS DE SEGURANÇA ELÉTRICA PARA A GESTÃO TÉCNICA DOS EQUIPAMENTOS MÉDICOS HOSPITALARES, LABORATORIAIS E ODONTOLÓGICOS DA REDE MUNICIPAL DE SAÚDE.	00885/2022	Contrato	27/12/2022	ENGECLINIC SERVIÇOS LTDA	R$ 1.212.000,00	SECRETARIA DE SAÚDE-SS
PREGÃO ELETRÔNICO	00217/2022	28/06/2022	AQUISIÇÃO E ENTREGA DE EQUIPAMENTOS HOSPITALARES.	00543/2022	Contrato	24/08/2022	SILVIO VIGIDO	R$ 35.530,00	SECRETARIA DE SAÚDE-SS
PREGÃO ELETRÔNICO	00220/2022	09/06/2022	REGISTRO DE PREÇOS PARA EVENTUAL AQUISIÇÃO E ENTREGA PARCELADA DE INDICADOR BIOLÓGICO COM EQUIPAMENTO EM REGIME DE COMODATO.	00416/2022	Ata de R.P	23/08/2022	SISPACK MEDICAL LTDA	R$ 243.941,00	SECRETARIA DE SAÚDE-SS
PREGÃO ELETRÔNICO	00220/2022	09/06/2022	REGISTRO DE PREÇOS PARA EVENTUAL AQUISIÇÃO E ENTREGA PARCELADA DE INDICADOR BIOLÓGICO COM EQUIPAMENTO EM REGIME DE COMODATO.	00417/2022	Ata de R.P	23/08/2022	BIOVALIC COMERCIO DE EQUIPAMENTOS MEDICOS LTDA.	R$ 11.425,00	SECRETARIA DE SAÚDE-SS
PREGÃO ELETRÔNICO	00222/2022	03/06/2022	AQUISIÇÃO, ENTREGA E INSTALAÇÃO DE ELETRODOMÉSTICOS.	00753/2022	Contrato	09/11/2022	GAMA COMERCIO DE EQUIPAMENTOS LTDA	R$ 10.438,00	SECRETARIA DE SAÚDE-SS
PREGÃO ELETRÔNICO	00222/2022	03/06/2022	AQUISIÇÃO, ENTREGA E INSTALAÇÃO DE ELETRODOMÉSTICOS.	00717/2022	Contrato	26/10/2022	T10 COMERCIO E SERVICOS EIRELI	R$ 7.693,62	SECRETARIA DE SAÚDE-SS
PREGÃO ELETRÔNICO	00226/2022	06/07/2022	REGISTRO DE PREÇOS PARA EVENTUAL AQUISIÇÃO E ENTREGA PARCELADA DE MEDICAMENTOS.	00422/2022	Ata de R.P	30/08/2022	PRATI, DONADUZZI & CIA LTDA	R$ 208.575,00	SECRETARIA DE SAÚDE-SS
PREGÃO ELETRÔNICO	00226/2022	06/07/2022	REGISTRO DE PREÇOS PARA EVENTUAL AQUISIÇÃO E ENTREGA PARCELADA DE MEDICAMENTOS.	00424/2022	Ata de R.P	30/08/2022	SOMA/SP PRODUTOS HOSPITALARES LTDA.	R$ 168.000,00	SECRETARIA DE SAÚDE-SS
PREGÃO ELETRÔNICO	00229/2022	12/07/2022	REGISTRO DE PREÇOS PARA EVENTUAL AQUISIÇÃO E ENTREGA PARCELADA DE MEDICAMENTOS.	00423/2022	Ata de R.P	30/08/2022	DUPATRI HOSPITALAR COMERCIO, IMPORTACAO E EXPORTACAO LTDA. (FILIAL SUMARÉ/SP)	R$ 638.700,00	SECRETARIA DE SAÚDE-SS
PREGÃO ELETRÔNICO	00232/2022	12/07/2022	REGISTRO DE PREÇOS PARA EVENTUAL AQUISIÇÃO E ENTREGA PARCELADA DE MATERIAIS DE CONSUMO HOSPITALAR.	00440/2022	Ata de R.P	15/09/2022	T10 COMERCIO E SERVICOS EIRELI	R$ 9.572,48	SECRETARIA DE SAÚDE-SS
PREGÃO ELETRÔNICO	00232/2022	12/07/2022	REGISTRO DE PREÇOS PARA EVENTUAL AQUISIÇÃO E ENTREGA PARCELADA DE MATERIAIS DE CONSUMO HOSPITALAR.	00441/2022	Ata de R.P	15/09/2022	DK Diagnostica Comercio de Produtos Cientificos Eireli	R$ 630.000,00	SECRETARIA DE SAÚDE-SS
PREGÃO ELETRÔNICO	00232/2022	12/07/2022	REGISTRO DE PREÇOS PARA EVENTUAL AQUISIÇÃO E ENTREGA PARCELADA DE MATERIAIS DE CONSUMO HOSPITALAR.	00442/2022	Ata de R.P	15/09/2022	PLASTIC WAY PRODUTOS PARA A SAÚDE LTDA	R$ 30.000,00	SECRETARIA DE SAÚDE-SS
PREGÃO ELETRÔNICO	00232/2022	12/07/2022	REGISTRO DE PREÇOS PARA EVENTUAL AQUISIÇÃO E ENTREGA PARCELADA DE MATERIAIS DE CONSUMO HOSPITALAR.	00447/2022	Ata de R.P	20/09/2022	MEDIMPORT COMERCIO DE PRODUTOS HOSPITALARES EIRELI	R$ 142.262,50	SECRETARIA DE SAÚDE-SS
PREGÃO ELETRÔNICO	00233/2022	12/07/2022	REGISTRO DE PREÇOS PARA EVENTUAL AQUISIÇÃO E ENTREGA PARCELADA DE DIETA ENTERAL E MÓDULO PARA DIETA ENTERAL.	00457/2022	Ata de R.P	03/10/2022	ELEDA LAB. INDUSTRIA E COMERCIO DE PRODUTOS NATURAIS E ORGANICOS EIRELLI	R$ 23.811,84	SECRETARIA DE SAÚDE-SS
PREGÃO ELETRÔNICO	00233/2022	12/07/2022	REGISTRO DE PREÇOS PARA EVENTUAL AQUISIÇÃO E ENTREGA PARCELADA DE DIETA ENTERAL E MÓDULO PARA DIETA ENTERAL.	00452/2022	Ata de R.P	27/08/2022	ANBIOTON IMPORTADORA LTDA	R$ 662.112,00	SECRETARIA DE SAÚDE-SS
PREGÃO ELETRÔNICO	00233/2022	12/07/2022	REGISTRO DE PREÇOS PARA EVENTUAL AQUISIÇÃO E ENTREGA PARCELADA DE DIETA ENTERAL E MÓDULO PARA DIETA ENTERAL.	00453/2022	Ata de R.P	27/09/2022	AUREA COMERCIO DE PRODUTOS HOSPITALARES EIRELI	R$ 746.400,00	SECRETARIA DE SAÚDE-SS
PREGÃO ELETRÔNICO	00233/2022	12/07/2022	REGISTRO DE PREÇOS PARA EVENTUAL AQUISIÇÃO E ENTREGA PARCELADA DE DIETA ENTERAL E MÓDULO PARA DIETA ENTERAL.	00454/2022	Ata de R.P	27/09/2022	COMERCIAL 3 ALBE LTDA	R$ 810.950,40	SECRETARIA DE SAÚDE-SS
PREGÃO ELETRÔNICO	00235/2022	22/06/2022	AQUISIÇÃO E ENTREGA DE EQUIPAMENTOS HOSPITALARES.	00612/2022	Contrato	16/09/2022	KCR INDUSTRIA E COMERCIO DE EQUIPAMENTOS	R$ 1.440,00	SECRETARIA DE SAÚDE-SS
PREGÃO ELETRÔNICO	00235/2022	22/06/2022	AQUISIÇÃO E ENTREGA DE EQUIPAMENTOS HOSPITALARES.	00613/2022	Contrato	16/09/2022	LUIZ DIAS DE CASTRO FILHO - ME	R$ 12.825,00	SECRETARIA DE SAÚDE-SS
PREGÃO ELETRÔNICO	00235/2022	22/06/2022	AQUISIÇÃO E ENTREGA DE EQUIPAMENTOS HOSPITALARES.	00614/2022	Contrato	16/09/2022	T10 COMERCIO E SERVICOS EIRELI	R$ 3.090,00	SECRETARIA DE SAÚDE-SS
PREGÃO ELETRÔNICO	00235/2022	22/06/2022	AQUISIÇÃO E ENTREGA DE EQUIPAMENTOS HOSPITALARES.	00615/2022	Contrato	16/09/2022	V.L. FUZETI - COMERCIAL	R$ 3.690,00	SECRETARIA DE SAÚDE-SS
PREGÃO ELETRÔNICO	00235/2022	22/06/2022	AQUISIÇÃO E ENTREGA DE EQUIPAMENTOS HOSPITALARES.	00616/2022	Contrato	19/09/2022	ESFERA MASTER COMERCIAL EIRELI	R$ 20.700,00	SECRETARIA DE SAÚDE-SS
PREGÃO ELETRÔNICO	00240/2022	28/06/2022	CONTRATAÇÃO DE LICENCIAMENTO ANUAL DE SOLUÇÃO WEB CENTRALIZADA E INTEGRADA DE COMUNICAÇÃO E NOTIFICAÇÃO, COMPREENDENDO A PLATAFORMA DE GESTÃO DE ATIVIDADES PEDAGÓGICAS DA REDE MUNICIPAL DE ENSINO, INCLUINDO INTEGRAÇÃO, PARAMETRIZAÇÃO E TREINAMENTO COM SUPORTE TÉCNICO E INFRAESTRUTURA.	00569/2022	Contrato	02/09/2022	LINK AIR TELECOM TELEINFORMATICA LTDA	R$ 3.944.000,00	SECRETARIA DE EDUCAÇÃO (ENSINO FUNDAMENTAL)
PREGÃO ELETRÔNICO	00243/2022	28/06/2022	AQUISIÇÃO E ENTREGA DE EQUIPAMENTOS DE INFORMÁTICA, FOTO ,VÍDEO E TELEFONIA.	00692/2022	Contrato	20/10/2022	L.R.SABIAO - DISTRIBUIDORA DE EQUIPAMENTOS DE TECNOLOGIA LTDA	R$ 59.600,00	SECRETARIA DE SAÚDE-SS
PREGÃO ELETRÔNICO	00243/2022	28/06/2022	AQUISIÇÃO E ENTREGA DE EQUIPAMENTOS DE INFORMÁTICA, FOTO ,VÍDEO E TELEFONIA.	00693/2022	Contrato	20/10/2022	ZUMGIRAM PH COMERCIO DE PRODUTOS ELETRONICOS - EIRELI	R$ 37.522,00	SECRETARIA DE SAÚDE-SS
PREGÃO ELETRÔNICO	00243/2022	28/06/2022	AQUISIÇÃO E ENTREGA DE EQUIPAMENTOS DE INFORMÁTICA, FOTO ,VÍDEO E TELEFONIA.	00694/2022	Contrato	20/10/2022	INFORSHOP SUPRIMENTOS LTDA	R$ 51.680,00	SECRETARIA DE SAÚDE-SS
PREGÃO ELETRÔNICO	00243/2022	28/06/2022	AQUISIÇÃO E ENTREGA DE EQUIPAMENTOS DE INFORMÁTICA, FOTO ,VÍDEO E TELEFONIA.	00709/2022	Contrato	21/10/2022	GIGLIOLA RAFAELA LOPES	R$ 3.056,00	SECRETARIA DE SAÚDE-SS
PREGÃO ELETRÔNICO	00247/2022	06/07/2022	AQUISIÇÃO E ENTREGA DE ARTIGOS DE CAMA E BANHO.	00649/2022	Contrato	04/10/2022	ONE SERVICE, SERVIÇOS TÉCNICOS ESPECIALIZADOS EIRELI	R$ 12.559,00	SECRETARIA DE EDUCAÇÃO (ENSINO FUNDAMENTAL)
PREGÃO ELETRÔNICO	00247/2022	06/07/2022	AQUISIÇÃO E ENTREGA DE ARTIGOS DE CAMA E BANHO.	00619/2022	Contrato	20/09/2022	AMANDA OTAVIANO MUNHOZ 33752786833 - ME	R$ 51.935,00	SECRETARIA DE EDUCAÇÃO (ENSINO FUNDAMENTAL)
PREGÃO ELETRÔNICO	00247/2022	06/07/2022	AQUISIÇÃO E ENTREGA DE ARTIGOS DE CAMA E BANHO.	00620/2022	Contrato	20/09/2022	AR MULTIFOR COMERCIAL EIRELI	R$ 4.284,50	SECRETARIA DE EDUCAÇÃO (ENSINO FUNDAMENTAL)
PREGÃO ELETRÔNICO	00247/2022	06/07/2022	AQUISIÇÃO E ENTREGA DE ARTIGOS DE CAMA E BANHO.	00628/2022	Contrato	22/09/2022	ALMEIDA VENDRAMINI COMERCIO E SERVIÇOS EIRELI	R$ 24.892,00	SECRETARIA DE EDUCAÇÃO (ENSINO FUNDAMENTAL)
PREGÃO ELETRÔNICO	00250/2022	01/07/2022	AQUISIÇÃO E ENTREGA DE TATAME E CAIXA TÉRMICA	00648/2022	Contrato	03/10/2022	AR MULTIFOR COMERCIAL EIRELI	R$ 3.812,00	SECRETARIA DE SAÚDE-SS
PREGÃO ELETRÔNICO	00251/2022	28/06/2022	AQUISIÇÃO E ENTREGA DE MATERIAL DIVERSOS PARA FISIOTERAPIA	00855/2022	Contrato	20/12/2022	LA STORE COMERCIO E SERVIÇOS LTDA	R$ 4.000,00	SECRETARIA DE SAÚDE-SS
PREGÃO ELETRÔNICO	00251/2022	28/06/2022	AQUISIÇÃO E ENTREGA DE MATERIAL DIVERSOS PARA FISIOTERAPIA	00856/2022	Contrato	20/12/2022	BRAVA SUL COMERCIO DE EQUIPAMENTOS DE ESCRITORIO EIRELI	R$ 12.900,00	SECRETARIA DE SAÚDE-SS
PREGÃO ELETRÔNICO	00251/2022	28/06/2022	AQUISIÇÃO E ENTREGA DE MATERIAL DIVERSOS PARA FISIOTERAPIA	00862/2022	Contrato	21/12/2022	AR MULTIFOR COMERCIAL EIRELI	R$ 2.450,00	SECRETARIA DE SAÚDE-SS
PREGÃO ELETRÔNICO	00253/2022	27/07/2022	AQUISIÇÃO, ENTREGA E MONTAGEM DE MOBILIÁRIOS DIVERSOS.	00651/2022	Contrato	04/10/2022	CIAMA REPRESENTACOES E COMERCIO LTDA	R$ 13.544,00	SECRETARIA DE SAÚDE-SS
PREGÃO ELETRÔNICO	00255/2022	27/07/2022	REGISTRO DE PREÇOS PARA EVENTUAL AQUISIÇÃO E ENTREGA PARCELADA DE CURATIVOS.	00466/2022	Ata de R.P	07/10/2022	CONVATEC BRASIL LTDA	R$ 458.850,00	SECRETARIA DE SAÚDE-SS

Peça do processo/documento PMB 052123/2023, materializada por: R.D.C.S em 14/04/2023 15:54 CPF: 166.xxx.xxx-07

PREGÃO ELETRÔNICO	00255/2022	27/07/2022	REGISTRO DE PREÇOS PARA EVENTUAL AQUISIÇÃO E ENTREGA PARCELADA DE CURATIVOS.	00467/2022	Ata de R.P	07/10/2022	CUIDA PRODUTOS PARA A SAÚDE EIRELI	R$ 24.150,00	SECRETARIA DE SAÚDE-SS
PREGÃO ELETRÔNICO	00255/2022	27/07/2022	REGISTRO DE PREÇOS PARA EVENTUAL AQUISIÇÃO E ENTREGA PARCELADA DE CURATIVOS.	00468/2022	Ata de R.P	07/10/2022	Haverim Comercial Ltda - EPP	R$ 8.400,00	SECRETARIA DE SAÚDE-SS
PREGÃO ELETRÔNICO	00255/2022	27/07/2022	REGISTRO DE PREÇOS PARA EVENTUAL AQUISIÇÃO E ENTREGA PARCELADA DE CURATIVOS.	00469/2022	Ata de R.P	07/10/2022	T10 COMERCIO E SERVICOS EIRELI	R$ 1.377,60	SECRETARIA DE SAÚDE-SS
PREGÃO ELETRÔNICO	00255/2022	27/07/2022	REGISTRO DE PREÇOS PARA EVENTUAL AQUISIÇÃO E ENTREGA PARCELADA DE CURATIVOS.	00478/2022	Ata de R.P	17/10/2022	LM FARMA INDUSTRIA E COMERCIO LTDA	R$ 151.620,00	SECRETARIA DE SAÚDE-SS
PREGÃO ELETRÔNICO	00256/2022	13/07/2022	AQUISIÇÃO E ENTREGA DE EQUIPAMENTOS HOSPITALARES.	00696/2022	Contrato	20/10/2022	Centro Catarinense de Apoio a Audição Eireli	R$ 66.820,00	SECRETARIA DE SAÚDE-SS
PREGÃO ELETRÔNICO	00256/2022	13/07/2022	AQUISIÇÃO E ENTREGA DE EQUIPAMENTOS HOSPITALARES.	00699/2022	Contrato	21/10/2022	EQUIPAMED EQUIPAMENTOS MÉDICOS LTDA	R$ 7.400,00	SECRETARIA DE SAÚDE-SS
PREGÃO ELETRÔNICO	00256/2022	13/07/2022	AQUISIÇÃO E ENTREGA DE EQUIPAMENTOS HOSPITALARES.	00700/2022	Contrato	21/10/2022	ESFERA MASTER COMERCIAL EIRELI	R$ 2.200,00	SECRETARIA DE SAÚDE-SS
PREGÃO ELETRÔNICO	00256/2022	13/07/2022	AQUISIÇÃO E ENTREGA DE EQUIPAMENTOS HOSPITALARES.	00701/2022	Contrato	21/10/2022	SILVIO VIGIDO	R$ 14.210,00	SECRETARIA DE SAÚDE-SS
PREGÃO ELETRÔNICO	00256/2022	13/07/2022	AQUISIÇÃO E ENTREGA DE EQUIPAMENTOS HOSPITALARES.	00702/2022	Contrato	21/10/2022	T10 COMERCIO E SERVICOS EIRELI	R$ 2.589,32	SECRETARIA DE SAÚDE-SS
PREGÃO ELETRÔNICO	00257/2022	27/07/2022	AQUISIÇÃO E ENTREGA DE UNIFORMES E SACOLAS	00718/2022	Contrato	26/10/2022	MIL BOLSAS & BRINDES PROMOCIONAIS LTDA	R$ 9.900,00	SECRETARIA DE SAÚDE-SS
PREGÃO ELETRÔNICO	00257/2022	27/07/2022	AQUISIÇÃO E ENTREGA DE UNIFORMES E SACOLAS	00719/2022	Contrato	26/10/2022	WILLIAM PEREIRA DA SILVA	R$ 17.000,00	SECRETARIA DE SAÚDE-SS
PREGÃO ELETRÔNICO	00259/2022	27/07/2022	REGISTRO DE PREÇO PARA EVENTUAL AQUISIÇÃO E ENTREGA PARCELADA DE MATERIAIS DE CONSUMO HOSPITALAR.	00465/2022	Ata de R.P	05/10/2022	NELMED COMERCIO DE MATERIAIS CIRURGICOS E HOSPITALARES SOCIEDADE LTDA	R$ 10.300,00	SECRETARIA DE SAÚDE-SS
PREGÃO ELETRÔNICO	00259/2022	27/07/2022	REGISTRO DE PREÇO PARA EVENTUAL AQUISIÇÃO E ENTREGA PARCELADA DE MATERIAIS DE CONSUMO HOSPITALAR.	00470/2022	Ata de R.P	07/10/2022	DE PAULI COMERCIO REPRESENTACAO IMPORTACAO E EXPORTACAO LTDA	R$ 78.280,00	SECRETARIA DE SAÚDE-SS
PREGÃO ELETRÔNICO	00259/2022	27/07/2022	REGISTRO DE PREÇO PARA EVENTUAL AQUISIÇÃO E ENTREGA PARCELADA DE MATERIAIS DE CONSUMO HOSPITALAR.	00471/2022	Ata de R.P	07/10/2022	T10 COMERCIO E SERVICOS EIRELI	R$ 2.700,00	SECRETARIA DE SAÚDE-SS
PREGÃO ELETRÔNICO	00259/2022	27/07/2022	REGISTRO DE PREÇO PARA EVENTUAL AQUISIÇÃO E ENTREGA PARCELADA DE MATERIAIS DE CONSUMO HOSPITALAR.	00473/2022	Ata de R.P	13/10/2022	ALTERMED MATERIAL MEDICO HOSPITALAR LTDA	R$ 6.840,00	SECRETARIA DE SAÚDE-SS
PREGÃO ELETRÔNICO	00261/2022	27/07/2022	AQUISIÇÃO E ENTREGA DE EQUIPAMENTOS HOSPITALARES.	00703/2022	Contrato	21/10/2022	NELMED COMERCIO DE MATERIAIS CIRURGICOS E HOSPITALARES SOCIEDADE LTDA	R$ 3.604,80	SECRETARIA DE SAÚDE-SS
PREGÃO ELETRÔNICO	00262/2022	27/07/2022	REGISTRO DE PREÇOS PARA EVENTUAL AQUISIÇÃO E ENTREGA PARCELADA DE MEDICAMENTOS.	00455/2022	Ata de R.P	03/10/2022	TC ATUAL COMERCIO DE MEDICAMENTOS LTDA	R$ 379.098,00	SECRETARIA DE SAÚDE-SS
PREGÃO ELETRÔNICO	00262/2022	27/07/2022	REGISTRO DE PREÇOS PARA EVENTUAL AQUISIÇÃO E ENTREGA PARCELADA DE MEDICAMENTOS.	00456/2022	Ata de R.P	03/10/2022	CRISTALIA PRODUTOS QUIMICOS FARMACEUTICOS LTDA	R$ 17.730,00	SECRETARIA DE SAÚDE-SS
PREGÃO ELETRÔNICO	00264/2022	27/07/2022	AQUISIÇÃO E ENTREGA DE BOBINA PLÁSTICA E PORTA COMPRIMIDOS	00704/2022	Contrato	21/10/2022	T10 COMERCIO E SERVICOS EIRELI	R$ 15.085,20	SECRETARIA DE SAÚDE-SS
PREGÃO ELETRÔNICO	00265/2022	10/08/2022	AQUISIÇÃO E ENTREGA DE NECESSAIRE.	00705/2022	Contrato	21/10/2022	TOPBRISA CLIMATIZADORES LTDA	R$ 11.200,00	SECRETARIA DE SAÚDE-SS
PREGÃO ELETRÔNICO	00272/2022	22/08/2022	REGISTRO DE PREÇOS PARA EVENTUAL AQUISIÇÃO E ENTREGA PARCELADA DE COMPRESSA CIRÚRGICA, PAPEL GRAU CIRÚRGICO E LÍQUIDO DE MILTON.	00001/2023	Ata de R.P	03/01/2023	L A DALLA PORTA JUNIOR LTDA (JUNIMED DISTRIBUIDORA)	R$ 55.854,11	SECRETARIA DE SAÚDE-SS
PREGÃO ELETRÔNICO	00272/2022	22/08/2022	REGISTRO DE PREÇOS PARA EVENTUAL AQUISIÇÃO E ENTREGA PARCELADA DE COMPRESSA CIRÚRGICA, PAPEL GRAU CIRÚRGICO E LÍQUIDO DE MILTON.	00503/2022	Ata de R.P	19/12/2022	CIRURGICA SAO JOSE LTDA	R$ 8.402,22	SECRETARIA DE SAÚDE-SS
PREGÃO ELETRÔNICO	00272/2022	22/08/2022	REGISTRO DE PREÇOS PARA EVENTUAL AQUISIÇÃO E ENTREGA PARCELADA DE COMPRESSA CIRÚRGICA, PAPEL GRAU CIRÚRGICO E LÍQUIDO DE MILTON.	00504/2022	Ata de R.P	19/12/2022	MDA INDUSTRIA E COMERCIO EIRELI EPP	R$ 782.239,50	SECRETARIA DE SAÚDE-SS
PREGÃO ELETRÔNICO	00272/2022	22/08/2022	REGISTRO DE PREÇOS PARA EVENTUAL AQUISIÇÃO E ENTREGA PARCELADA DE COMPRESSA CIRÚRGICA, PAPEL GRAU CIRÚRGICO E LÍQUIDO DE MILTON.	00505/2022	Ata de R.P	19/12/2022	RHODES DISTRIBUIDORA DE MATERIAIS HOSPITALARES LTDA	R$ 5.571,04	SECRETARIA DE SAÚDE-SS
PREGÃO ELETRÔNICO	00272/2022	22/08/2022	REGISTRO DE PREÇOS PARA EVENTUAL AQUISIÇÃO E ENTREGA PARCELADA DE COMPRESSA CIRÚRGICA, PAPEL GRAU CIRÚRGICO E LÍQUIDO DE MILTON.	00508/2022	Ata de R.P	21/12/2022	VITAL HOSPITALAR COMERCIAL LTDA	R$ 133.769,50	SECRETARIA DE SAÚDE-SS
PREGÃO ELETRÔNICO	00272/2022	22/08/2022	REGISTRO DE PREÇOS PARA EVENTUAL AQUISIÇÃO E ENTREGA PARCELADA DE COMPRESSA CIRÚRGICA, PAPEL GRAU CIRÚRGICO E LÍQUIDO DE MILTON.	00514/2022	Ata de R.P	22/12/2022	CIRÚRGICA UNIÃO LTDA	R$ 6.422,00	SECRETARIA DE SAÚDE-SS
PREGÃO ELETRÔNICO	00275/2022	15/08/2022	AQUISIÇÃO, ENTREGA E MONTAGEM DE MOBILIÁRIOS DIVERSOS.	00777/2022	Contrato	29/11/2022	GIFI COMERCIO E SERVICOS EIRELI	R$ 15.423,32	SECRETARIA DE SAÚDE-SS
PREGÃO ELETRÔNICO	00275/2022	15/08/2022	AQUISIÇÃO, ENTREGA E MONTAGEM DE MOBILIÁRIOS DIVERSOS.	00778/2022	Contrato	29/11/2022	PEZANI COMERCIO DE MOVEIS EIRELI	R$ 16.690,00	SECRETARIA DE SAÚDE-SS
PREGÃO ELETRÔNICO	00279/2022	31/08/2022	REGISTRO DE PREÇOS PARA EVENTUAL AQUISIÇÃO E ENTREGA PARCELADA DE MEDICAMENTOS.	00476/2022	Ata de R.P	13/10/2022	ORTHOFACOS PRODUTOS PARA ORTOPEDIA E OFTALMOLOGIA LTDA	R$ 6.505,18	SECRETARIA DE SAÚDE-SS
PREGÃO ELETRÔNICO	00279/2022	31/08/2022	REGISTRO DE PREÇOS PARA EVENTUAL AQUISIÇÃO E ENTREGA PARCELADA DE MEDICAMENTOS.	00479/2022	Ata de R.P	17/10/2022	CRISTALIA PRODUTOS QUIMICOS FARMACEUTICOS LTDA	R$ 22.231,92	SECRETARIA DE SAÚDE-SS
PREGÃO ELETRÔNICO	00281/2022	25/08/2022	REGISTRO DE PREÇOS PARA EVENTUAL AQUISIÇÃO E ENTREGA PARCELADA DE MEDICAMENTO.	00480/2022	Ata de R.P	17/10/2022	DROGAFONTE LTDA	R$ 69.966,00	SECRETARIA DE SAÚDE-SS
PREGÃO ELETRÔNICO	00284/2022	25/08/2022	AQUISIÇÃO E ENTREGA DE CAMISETAS.	00746/2022	Contrato	08/11/2022	DZ7 COMERCIAL EIRELI	R$ 125.434,00	SECRETARIA DE EDUCAÇÃO (ENSINO FUNDAMENTAL)
PREGÃO ELETRÔNICO	00286/2022	25/08/2022	AQUISIÇÃO E ENTREGA DE BOMBA DE INSULINA, ACESSÓRIOS E INSUMOS.	00654/2022	Contrato	05/10/2022	C.B.S. MEDICO CIENTIFICA S/A	R$ 40.523,80	SECRETARIA DE SAÚDE-SS
PREGÃO ELETRÔNICO	00286/2022	25/08/2022	AQUISIÇÃO E ENTREGA DE BOMBA DE INSULINA, ACESSÓRIOS E INSUMOS.	00655/2022	Contrato	05/10/2022	T10 COMERCIO E SERVICOS EIRELI	R$ 5.817,60	SECRETARIA DE SAÚDE-SS
PREGÃO ELETRÔNICO	00287/2022	23/08/2022	AQUISIÇÃO E ENTREGA DE LIXEIRAS EM AÇO.	00706/2022	Contrato	21/10/2022	AR MULTIFOR COMERCIAL EIRELI	R$ 13.110,00	SECRETARIA DE SAÚDE-SS
PREGÃO ELETRÔNICO	00289/2022	22/08/2022	CONTRATAÇÃO DE EMPRESA PARA SERVIÇOS DE FORNECIMENTO DE AR COMPRIMIDO E OXIGÊNIO MEDICINAL GASOSO, COM FORNECIMENTO DE CILINDROS EM REGIME DE COMODATO.	00747/2022	Contrato	08/11/2022	IBG INDUSTRIA BRASILEIRA DE GASES LTDA	R$ 381.900,00	SECRETARIA DE SAÚDE-SS
PREGÃO ELETRÔNICO	00290/2022	22/08/2022	AQUISIÇÃO E ENTREGA PARCELADA DE BISCOITOS E SUCOS.	00707/2022	Contrato	21/10/2022	MGV GESTORA DE MANUFATURAS SUPRIMENTOS TECNOLOGIAS E SERVICOS EIRELI	R$ 512.943,16	SECRETARIA DE SAÚDE-SS
PREGÃO ELETRÔNICO	00292/2022	25/08/2022	REGISTRO DE PREÇOS PARA EVENTUAL AQUISIÇÃO E ENTREGA PARCELADA DE TESTES PSICOLÓGICOS.	00002/2023	Ata de R.P	12/01/2023	GM COMERCIO DE LIVROS EIRELI	R$ 15.590,00	SECRETARIA DE SAÚDE-SS
PREGÃO ELETRÔNICO	00292/2022	25/08/2022	REGISTRO DE PREÇOS PARA EVENTUAL AQUISIÇÃO E ENTREGA PARCELADA DE TESTES PSICOLÓGICOS.	00498/2022	Ata de R.P	14/12/2022	ALBUQUERQUE COMERCIO DE LIVROS LTDA	R$ 16.545,25	SECRETARIA DE SAÚDE-SS
PREGÃO ELETRÔNICO	00294/2022	25/08/2022	AQUISIÇÃO E ENTREGA DE DIU.	00748/2022	Contrato	08/11/2022	ONCO PROD DISTRIBUIDORA DE PRODUTOS HOSPITALARES E ONCOLOGICOS LTDA.	R$ 287.850,00	SECRETARIA DE SAÚDE-SS
PREGÃO ELETRÔNICO	00299/2022	25/08/2022	REGISTRO DE PREÇOS PARA EVENTUAL AQUISIÇÃO E ENTREGA PARCELADA DE MATERIAIS DE CONSUMO HOSPITALAR.	00506/2022	Ata de R.P	20/12/2022	NELMED COMERCIO DE MATERIAIS CIRURGICOS E HOSPITALARES SOCIEDADE LTDA	R$ 976,20	SECRETARIA DE SAÚDE-SS
PREGÃO ELETRÔNICO	00299/2022	25/08/2022	REGISTRO DE PREÇOS PARA EVENTUAL AQUISIÇÃO E ENTREGA PARCELADA DE MATERIAIS DE CONSUMO HOSPITALAR.	00507/2022	Ata de R.P	21/12/2022	T10 COMERCIO E SERVICOS EIRELI	R$ 26.502,30	SECRETARIA DE SAÚDE-SS
PREGÃO ELETRÔNICO	00299/2022	25/08/2022	REGISTRO DE PREÇOS PARA EVENTUAL AQUISIÇÃO E ENTREGA PARCELADA DE MATERIAIS DE CONSUMO HOSPITALAR.	00511/2022	Ata de R.P	21/12/2022	VITAL HOSPITALAR COMERCIAL LTDA	R$ 32.798,75	SECRETARIA DE SAÚDE-SS
PREGÃO ELETRÔNICO	00306/2022	10/08/2022	AQUISIÇÃO E ENTREGA DE EQUIPAMENTOS HOSPITALARES.	00845/2022	Contrato	19/12/2022	NELMED COMERCIO DE MATERIAIS CIRURGICOS E HOSPITALARES SOCIEDADE LTDA	R$ 3.695,98	SECRETARIA DE SAÚDE-SS
PREGÃO ELETRÔNICO	00306/2022	10/08/2022	AQUISIÇÃO E ENTREGA DE EQUIPAMENTOS HOSPITALARES.	00846/2022	Contrato	19/12/2022	ALINE DALFRE BARBIERI	R$ 22.200,00	SECRETARIA DE SAÚDE-SS
PREGÃO ELETRÔNICO	00306/2022	10/08/2022	AQUISIÇÃO E ENTREGA DE EQUIPAMENTOS HOSPITALARES.	00853/2022	Contrato	20/12/2022	T10 COMERCIO E SERVICOS EIRELI	R$ 2.228,00	SECRETARIA DE SAÚDE-SS
PREGÃO ELETRÔNICO	00306/2022	10/08/2022	AQUISIÇÃO E ENTREGA DE EQUIPAMENTOS HOSPITALARES.	00854/2022	Contrato	20/12/2022	KLM EIRELI	R$ 484,00	SECRETARIA DE SAÚDE-SS
PREGÃO ELETRÔNICO	00306/2022	10/08/2022	AQUISIÇÃO E ENTREGA DE EQUIPAMENTOS HOSPITALARES.	00863/2022	Contrato	21/12/2022	M. CARREGA COMÉRCIO DE PRODUTOS HOSPITALARES LTDA	R$ 1.562,00	SECRETARIA DE SAÚDE-SS
PREGÃO ELETRÔNICO	00312/2022	23/08/2022	AQUISIÇÃO E ENTREGA DE ELETRODOMÉSTICOS.	00864/2022	Contrato	21/12/2022	MAP COMERCIO E SERVICOS EIRELI	R$ 1.820,00	SECRETARIA DE SAÚDE-SS
PREGÃO ELETRÔNICO	00313/2022	13/09/2022	AQUISIÇÃO E ENTREGA DE EQUIPAMENTOS HOSPITALARES E ODONTOLÓGICOS.	00813/2022	Contrato	14/12/2022	BHDENTAL COMERCIAL EIRELI	R$ 39.000,00	SECRETARIA DE SAÚDE-SS
PREGÃO ELETRÔNICO	00313/2022	13/09/2022	AQUISIÇÃO E ENTREGA DE EQUIPAMENTOS HOSPITALARES E ODONTOLÓGICOS.	00814/2022	Contrato	14/12/2022	CIRÚRGICA IZAMED LTDA	R$ 19.836,00	SECRETARIA DE SAÚDE-SS
PREGÃO ELETRÔNICO	00313/2022	13/09/2022	AQUISIÇÃO E ENTREGA DE EQUIPAMENTOS HOSPITALARES E ODONTOLÓGICOS.	00823/2022	Contrato	15/12/2022	ALINE DALFRE BARBIERI	R$ 15.140,00	SECRETARIA DE SAÚDE-SS
PREGÃO ELETRÔNICO	00313/2022	13/09/2022	AQUISIÇÃO E ENTREGA DE EQUIPAMENTOS HOSPITALARES E ODONTOLÓGICOS.	00877/2022	Contrato	22/12/2022	DENTAL MARIA LTDA	R$ 2.610,00	SECRETARIA DE SAÚDE-SS
PREGÃO ELETRÔNICO	00315/2022	13/09/2022	AQUISIÇÃO E ENTREGA DE EQUIPAMENTOS E COMPONENTES DE INFORMÁTICA.	00785/2022	Contrato	01/12/2022	MAVIDEY COMERCIO DE ACESSORIOS DE INFORMATICA EIRELI	R$ 261.800,00	SECRETARIA DE EDUCAÇÃO (ENSINO FUNDAMENTAL)
PREGÃO ELETRÔNICO	00315/2022	13/09/2022	AQUISIÇÃO E ENTREGA DE EQUIPAMENTOS E COMPONENTES DE INFORMÁTICA.	00786/2022	Contrato	01/12/2022	WEBCSI CONSULTORIA E SOLUCOES EM INFORMATICA LTDA.	R$ 12.898.501,00	SECRETARIA DE EDUCAÇÃO (ENSINO FUNDAMENTAL)
PREGÃO ELETRÔNICO	00317/2022	05/09/2022	AQUISIÇÃO E ENTREGA DE BALANÇA, ESTETOSCÓPIO, MARCA-PASSO E OXÍMETRO DE PULSO.	00824/2022	Contrato	15/12/2022	KCR INDUSTRIA E COMERCIO DE EQUIPAMENTOS	R$ 5.972,00	SECRETARIA DE SAÚDE-SS
PREGÃO ELETRÔNICO	00327/2022	19/09/2022	AQUISIÇÃO E ENTREGA DE TINTA PARA MARCADOR DE QUADRO BRANCO E APAGADOR.	00818/2022	Contrato	15/12/2022	DZ7 COMERCIAL EIRELI	R$ 143.930,00	SECRETARIA DE EDUCAÇÃO (ENSINO FUNDAMENTAL)
PREGÃO ELETRÔNICO	00328/2022	05/09/2022	AQUISIÇÃO E ENTREGA DE MATERIAIS PARA FISIOTERAPIA.	00825/2022	Contrato	15/12/2022	MN IMPORTACAO EXPORTACAO E COMERCIO DE SUPRIMENTOS TERAPEUTICOS E DE REABILITACAO LTDA	R$ 10.065,00	SECRETARIA DE SAÚDE-SS
PREGÃO ELETRÔNICO	00328/2022	05/09/2022	AQUISIÇÃO E ENTREGA DE MATERIAIS PARA FISIOTERAPIA.	00867/2022	Contrato	21/12/2022	T10 COMERCIO E SERVICOS EIRELI	R$ 9.255,40	SECRETARIA DE SAÚDE-SS
PREGÃO ELETRÔNICO	00331/2022	29/08/2022	AQUISIÇÃO E ENTREGA DE REPELENTE	00795/2022	Contrato	06/12/2022	PARANA MED COMERCIO ATACADISTA DE EQUIPAMENTO MEDICO E HOSPITALAR EIRELI	R$ 1.926,00	SECRETARIA DE SAÚDE-SS
PREGÃO ELETRÔNICO	00332/2022	05/09/2022	AQUISIÇÃO E ENTREGA DE MATERIAIS PARA PSICOLOGIA.	00805/2022	Contrato	08/12/2022	ALBUQUERQUE COMERCIO DE LIVROS LTDA	R$ 11.267,16	SECRETARIA DE SAÚDE-SS
PREGÃO ELETRÔNICO	00333/2022	05/09/2022	AQUISIÇÃO E ENTREGA DE MATERIAIS PARA ESCRITÓRIO.	00796/2022	Contrato	06/12/2022	BAZAR E PAPELARIA JOAO E MARIA LTDA	R$ 1.146,80	SECRETARIA DE SAÚDE-SS
PREGÃO ELETRÔNICO	00334/2022	15/09/2022	AQUISIÇÃO E ENTREGA DE FRASCO PET.	00797/2022	Contrato	06/12/2022	OBAH PRODUTOS E SERVIÇOS PARA SEG E ENSINO EIRELI	R$ 3.000,00	SECRETARIA DE SAÚDE-SS

Peça do processo/documento PMB 052123/2023, materializada por: R.D.C.S em 14/04/2023 15:54 CPF: 166.xxx.xxx-07

PREGÃO ELETRÔNICO	00340/2022	15/09/2022	AQUISIÇÃO E ENTREGA DE CAMISETAS PERSONALIZADAS.	00782/2022	Contrato	30/11/2022	VIEIRAS COMERCIAL EIRELI	R$ 16.990,00	SECRETARIA DE SAÚDE-SS
PREGÃO ELETRÔNICO	00342/2022	19/09/2022	AQUISIÇÃO, ENTREGA E MONTAGEM DE CARRINHO ESCOLAR.	00783/2022	Contrato	30/11/2022	GVS COMERCIO E INDUSTRIA DE MOVEIS EIRELI	R$ 259.000,00	SECRETARIA DE EDUCAÇÃO (ENSINO FUNDAMENTAL)
PREGÃO ELETRÔNICO	00343/2022	26/09/2022	AQUISIÇÃO E ENTREGA PARCELADA DE INSULINA, LEITOR E SENSOR PARA ATENDIMENTO À MANDADO DE SEGURANÇA.	00806/2022	Contrato	08/12/2022	PROVIP DISTRIBUIDORA HOSPITALAR LTDA - EPP	R$ 6.019,80	SECRETARIA DE SAÚDE-SS
PREGÃO ELETRÔNICO	00343/2022	26/09/2022	AQUISIÇÃO E ENTREGA PARCELADA DE INSULINA, LEITOR E SENSOR PARA ATENDIMENTO À MANDADO DE SEGURANÇA.	00815/2022	Contrato	14/12/2022	T10 COMERCIO E SERVICOS EIRELI	R$ 9.386,00	SECRETARIA DE SAÚDE-SS
PREGÃO ELETRÔNICO	00344/2022	15/09/2022	AQUISIÇÃO E ENTREGA DE EQUIPAMENTOS HOSPITALARES.	00869/2022	Contrato	21/12/2022	TK PRODUTOS E EQUIPAMENTOS MEDICOS LTDA	R$ 11.390,00	SECRETARIA DE SAÚDE-SS
PREGÃO ELETRÔNICO	00344/2022	15/09/2022	AQUISIÇÃO E ENTREGA DE EQUIPAMENTOS HOSPITALARES.	00878/2022	Contrato	22/12/2022	LONDRIHOSP IMPORTACAO E EXPORTACAO DE PRODUTOS MEDICO HOSPITALARES EIRELI	R$ 8.890,00	SECRETARIA DE SAÚDE-SS
PREGÃO ELETRÔNICO	00349/2022	10/10/2022	REGISTRO DE PREÇOS PARA EVENTUAL AQUISIÇÃO E ENTREGA PARCELADA DE VESTUÁRIOS PARA A REDE MUNICIPAL DE ENSINO DE BARUERI.	00492/2022	Ata de R.P	12/12/2022	G L COMERCIO E SERVIÇOS EIRELI ME	R$ 1.954.311,73	SECRETARIA DE EDUCAÇÃO (ENSINO FUNDAMENTAL)
PREGÃO ELETRÔNICO	00349/2022	10/10/2022	REGISTRO DE PREÇOS PARA EVENTUAL AQUISIÇÃO E ENTREGA PARCELADA DE VESTUÁRIOS PARA A REDE MUNICIPAL DE ENSINO DE BARUERI.	00493/2022	Ata de R.P	12/12/2022	QUICKLOG COMÉRCIO ATACADISTA E LOGISTICA EIRELI	R$ 47.687.959,09	SECRETARIA DE EDUCAÇÃO (ENSINO FUNDAMENTAL)
PREGÃO ELETRÔNICO	00350/2022	08/09/2022	AQUISIÇÃO, ENTREGA E MONTAGEM DE MOBILIÁRIOS DIVERSOS.	00024/2023	Contrato	01/02/2023	CARELI COMERCIO DE MOVEIS EIRELI	R$ 209.415,94	SECRETARIA DE SAÚDE-SS
PREGÃO ELETRÔNICO	00354/2022	20/10/2022	REGISTRO DE PREÇOS PARA EVENTUAL AQUISIÇÃO E ENTREGA PARCELADA DE MEDICAMENTOS.	00052/2023	Ata de R.P	01/02/2023	SOMA/SP PRODUTOS HOSPITALARES LTDA.	R$ 257.496,00	SECRETARIA DE SAÚDE-SS
PREGÃO ELETRÔNICO	00354/2022	20/10/2022	REGISTRO DE PREÇOS PARA EVENTUAL AQUISIÇÃO E ENTREGA PARCELADA DE MEDICAMENTOS.	00055/2023	Ata de R.P	02/02/2023	ONCO PROD DISTRIBUIDORA DE PRODUTOS HOSPITALARES E ONCOLOGICOS LTDA.	R$ 14.439,60	SECRETARIA DE SAÚDE-SS
PREGÃO ELETRÔNICO	00354/2022	20/10/2022	REGISTRO DE PREÇOS PARA EVENTUAL AQUISIÇÃO E ENTREGA PARCELADA DE MEDICAMENTOS.	00029/2023	Ata de R.P	26/01/2023	Centermedi Comercio de Produtos Hospitalares Ltda	R$ 114.165,00	SECRETARIA DE SAÚDE-SS
PREGÃO ELETRÔNICO	00354/2022	20/10/2022	REGISTRO DE PREÇOS PARA EVENTUAL AQUISIÇÃO E ENTREGA PARCELADA DE MEDICAMENTOS.	00030/2023	Ata de R.P	26/01/2023	AGLON COMERCIO E REPRESENTAÇÕES LTDA (AGLON MEDICAMENTOS)	R$ 466.000,00	SECRETARIA DE SAÚDE-SS
PREGÃO ELETRÔNICO	00354/2022	20/10/2022	REGISTRO DE PREÇOS PARA EVENTUAL AQUISIÇÃO E ENTREGA PARCELADA DE MEDICAMENTOS.	00031/2023	Ata de R.P	26/01/2023	CRISTALIA PRODUTOS QUIMICOS FARMACEUTICOS LTDA	R$ 25.200,00	SECRETARIA DE SAÚDE-SS
PREGÃO ELETRÔNICO	00354/2022	20/10/2022	REGISTRO DE PREÇOS PARA EVENTUAL AQUISIÇÃO E ENTREGA PARCELADA DE MEDICAMENTOS.	00033/2023	Ata de R.P	26/01/2023	PRATI, DONADUZZI & CIA LTDA	R$ 1.365.180,00	SECRETARIA DE SAÚDE-SS
PREGÃO ELETRÔNICO	00354/2022	20/10/2022	REGISTRO DE PREÇOS PARA EVENTUAL AQUISIÇÃO E ENTREGA PARCELADA DE MEDICAMENTOS.	00034/2023	Ata de R.P	26/01/2023	GEOLAB INDÚSTRIA FARMACÊUTICA S/A.	R$ 44.010,00	SECRETARIA DE SAÚDE-SS
PREGÃO ELETRÔNICO	00354/2022	20/10/2022	REGISTRO DE PREÇOS PARA EVENTUAL AQUISIÇÃO E ENTREGA PARCELADA DE MEDICAMENTOS.	00035/2023	Ata de R.P	26/01/2023	CIMED INDUSTRIA DE MEDICAMENTOS LTDA	R$ 32.000,00	SECRETARIA DE SAÚDE-SS
PREGÃO ELETRÔNICO	00354/2022	20/10/2022	REGISTRO DE PREÇOS PARA EVENTUAL AQUISIÇÃO E ENTREGA PARCELADA DE MEDICAMENTOS.	00036/2023	Ata de R.P	26/01/2023	ACACIA COMERCIO DE MEDICAMENTOS EIRELI	R$ 28.500,00	SECRETARIA DE SAÚDE-SS
PREGÃO ELETRÔNICO	00354/2022	20/10/2022	REGISTRO DE PREÇOS PARA EVENTUAL AQUISIÇÃO E ENTREGA PARCELADA DE MEDICAMENTOS.	00037/2023	Ata de R.P	26/01/2023	Partner Farma Distribuidora de Medicamentos Ltda ME	R$ 97.200,00	SECRETARIA DE SAÚDE-SS
PREGÃO ELETRÔNICO	00354/2022	20/10/2022	REGISTRO DE PREÇOS PARA EVENTUAL AQUISIÇÃO E ENTREGA PARCELADA DE MEDICAMENTOS.	00044/2023	Ata de R.P	30/01/2023	GENERICA ITATIBA DISTRIBUIDORA DE MEDICAMENTOS LTDA	R$ 625,50	SECRETARIA DE SAÚDE-SS
PREGÃO ELETRÔNICO	00354/2022	20/10/2022	REGISTRO DE PREÇOS PARA EVENTUAL AQUISIÇÃO E ENTREGA PARCELADA DE MEDICAMENTOS.	00045/2023	Ata de R.P	30/01/2023	COMERCIAL CIRURGICA RIOCLARENSE LTDA (FILIAL JAGUARIUNA)	R$ 268.788,00	SECRETARIA DE SAÚDE-SS
PREGÃO ELETRÔNICO	00355/2022	04/10/2022	AQUISIÇÃO E ENTREGA DE LIVROS PARA OS ALUNOS DA REDE MUNICIPAL DE EDUCAÇÃO DE BARUERI.	00800/2022	Contrato	06/12/2022	ARCO E FLECHA DISTRIBUIDORA DE MATERIAIS E SERVICOS LTDA	R$ 2.725.249,80	SECRETARIA DE EDUCAÇÃO (ENSINO FUNDAMENTAL)
PREGÃO ELETRÔNICO	00365/2022	08/11/2022	CONTRATAÇÃO DE EMPRESA PARA PRESTAÇÃO DE SERVIÇO PARA FORNECIMENTO DE ALIMENTAÇÃO PARA REALIZAÇÃO DO ENCONTRO ANUAL COM PACIENTES E FAMILIARES FREQUENTADORES DO SAE- SERVIÇO DE ASSISTÊNCIA ESPECIALIZADA.	00798/2022	Contrato	06/12/2022	AKIKO TANI DA SILVA COMERCIO DE ALIMENTOS LTDA	R$ 8.390,00	SECRETARIA DE SAÚDE-SS
PREGÃO ELETRÔNICO	00367/2022	20/10/2022	REGISTRO DE PREÇOS PARA EVENTUAL AQUISIÇÃO E ENTREGA PARCELADA DE INSULINA.	00003/2023	Ata de R.P	12/01/2023	DUPATRI HOSPITALAR COMERCIO, IMPORTACAO E EXPORTACAO LTDA. (FILIAL SUMARÉ/SP)	R$ 288.255,00	SECRETARIA DE SAÚDE-SS
PREGÃO ELETRÔNICO	00367/2022	20/10/2022	REGISTRO DE PREÇOS PARA EVENTUAL AQUISIÇÃO E ENTREGA PARCELADA DE INSULINA.	00004/2023	Ata de R.P	12/01/2023	ELFA MEDICAMENTOS S.A.	R$ 262.170,00	SECRETARIA DE SAÚDE-SS
PREGÃO ELETRÔNICO	00367/2022	20/10/2022	REGISTRO DE PREÇOS PARA EVENTUAL AQUISIÇÃO E ENTREGA PARCELADA DE INSULINA.	00005/2023	Ata de R.P	12/01/2023	INTERLAB FARMACEUTICA LTDA	R$ 356.049,00	SECRETARIA DE SAÚDE-SS
PREGÃO ELETRÔNICO	00367/2022	20/10/2022	REGISTRO DE PREÇOS PARA EVENTUAL AQUISIÇÃO E ENTREGA PARCELADA DE INSULINA.	00006/2023	Ata de R.P	12/01/2023	TECHPHARMA HOSPITALAR COMERCIO, IMPORTACAO E EXPORTACAO EIRELI	R$ 745.980,00	SECRETARIA DE SAÚDE-SS
PREGÃO ELETRÔNICO	00367/2022	20/10/2022	REGISTRO DE PREÇOS PARA EVENTUAL AQUISIÇÃO E ENTREGA PARCELADA DE INSULINA.	00009/2023	Ata de R.P	12/01/2023	ONCO PROD DISTRIBUIDORA DE PRODUTOS HOSPITALARES E ONCOLOGICOS LTDA	R$ 189.200,00	SECRETARIA DE SAÚDE-SS
PREGÃO ELETRÔNICO	00367/2022	20/10/2022	REGISTRO DE PREÇOS PARA EVENTUAL AQUISIÇÃO E ENTREGA PARCELADA DE INSULINA.	00010/2023	Ata de R.P	12/01/2023	PROVIP DISTRIBUIDORA HOSPITALAR LTDA - EPP	R$ 58.890,00	SECRETARIA DE SAÚDE-SS
PREGÃO ELETRÔNICO	00368/2022	10/10/2022	AQUISIÇÃO E ENTREGA DE CADEIRÃO DE REFEIÇÃO E CARRINHO DE BEBÊ.	00879/2022	Contrato	22/12/2022	MAP COMERCIO E SERVIÇOS EIRELI	R$ 69.600,00	SECRETARIA DE EDUCAÇÃO (ENSINO FUNDAMENTAL)
PREGÃO ELETRÔNICO	00372/2022	20/10/2022	REGISTRO DE PREÇOS PARA EVENTUAL AQUISIÇÃO E ENTREGA PARCELADA DE MEDICAMENTOS.	00053/2023	Ata de R.P	02/02/2023	PRATI, DONADUZZI & CIA LTDA	R$ 72.000,00	SECRETARIA DE SAÚDE-SS
PREGÃO ELETRÔNICO	00372/2022	20/10/2022	REGISTRO DE PREÇOS PARA EVENTUAL AQUISIÇÃO E ENTREGA PARCELADA DE MEDICAMENTOS.	00054/2023	Ata de R.P	02/02/2023	SOMA/SP PRODUTOS HOSPITALARES LTDA.	R$ 96.320,00	SECRETARIA DE SAÚDE-SS
PREGÃO ELETRÔNICO	00372/2022	20/10/2022	REGISTRO DE PREÇOS PARA EVENTUAL AQUISIÇÃO E ENTREGA PARCELADA DE MEDICAMENTOS.	00011/2023	Ata de R.P	18/01/2023	Centermedi Comercio de Produtos Hospitalares Ltda	R$ 122.865,00	SECRETARIA DE SAÚDE-SS
PREGÃO ELETRÔNICO	00372/2022	20/10/2022	REGISTRO DE PREÇOS PARA EVENTUAL AQUISIÇÃO E ENTREGA PARCELADA DE MEDICAMENTOS.	00012/2023	Ata de R.P	18/01/2023	ALTERMED MATERIAL MEDICO HOSPITALAR LTDA	R$ 6.037,50	SECRETARIA DE SAÚDE-SS
PREGÃO ELETRÔNICO	00372/2022	20/10/2022	REGISTRO DE PREÇOS PARA EVENTUAL AQUISIÇÃO E ENTREGA PARCELADA DE MEDICAMENTOS.	00013/2023	Ata de R.P	18/01/2023	COMERCIAL CIRURGICA RIOCLARENSE LTDA (FILIAL JAGUARIUNA)	R$ 13.216,00	SECRETARIA DE SAÚDE-SS
PREGÃO ELETRÔNICO	00372/2022	20/10/2022	REGISTRO DE PREÇOS PARA EVENTUAL AQUISIÇÃO E ENTREGA PARCELADA DE MEDICAMENTOS.	00014/2023	Ata de R.P	18/01/2023	CRISTALIA PRODUTOS QUIMICOS FARMACEUTICOS LTDA	R$ 244.890,00	SECRETARIA DE SAÚDE-SS
PREGÃO ELETRÔNICO	00372/2022	20/10/2022	REGISTRO DE PREÇOS PARA EVENTUAL AQUISIÇÃO E ENTREGA PARCELADA DE MEDICAMENTOS.	00018/2023	Ata de R.P	24/01/2023	INOVAMED HOSPITALAR LTDA.	R$ 188.369,70	SECRETARIA DE SAÚDE-SS
PREGÃO ELETRÔNICO	00372/2022	20/10/2022	REGISTRO DE PREÇOS PARA EVENTUAL AQUISIÇÃO E ENTREGA PARCELADA DE MEDICAMENTOS.	00019/2023	Ata de R.P	24/01/2023	CIMED INDUSTRIA DE MEDICAMENTOS LTDA	R$ 125.000,00	SECRETARIA DE SAÚDE-SS
PREGÃO ELETRÔNICO	00372/2022	20/10/2022	REGISTRO DE PREÇOS PARA EVENTUAL AQUISIÇÃO E ENTREGA PARCELADA DE MEDICAMENTOS.	00020/2023	Ata de R.P	24/01/2023	ACACIA COMERCIO DE MEDICAMENTOS EIRELI	R$ 23.952,00	SECRETARIA DE SAÚDE-SS
PREGÃO ELETRÔNICO	00372/2022	20/10/2022	REGISTRO DE PREÇOS PARA EVENTUAL AQUISIÇÃO E ENTREGA PARCELADA DE MEDICAMENTOS.	00021/2023	Ata de R.P	24/01/2023	ATIVA COMERCIAL HOSPITALAR LTDA	R$ 121.137,00	SECRETARIA DE SAÚDE-SS
PREGÃO ELETRÔNICO	00373/2022	20/10/2022	REGISTRO DE PREÇOS PARA EVENTUAL AQUISIÇÃO E ENTREGA PARCELADA DE MEDICAMENTOS.	00056/2023	Ata de R.P	07/02/2023	CRISTALIA PRODUTOS QUIMICOS FARMACEUTICOS LTDA	R$ 128.232,00	SECRETARIA DE SAÚDE-SS
PREGÃO ELETRÔNICO	00373/2022	20/10/2022	REGISTRO DE PREÇOS PARA EVENTUAL AQUISIÇÃO E ENTREGA PARCELADA DE MEDICAMENTOS.	00057/2023	Ata de R.P	07/02/2023	INOVAMED HOSPITALAR LTDA.	R$ 156.860,00	SECRETARIA DE SAÚDE-SS
PREGÃO ELETRÔNICO	00379/2022	11/10/2022	AQUISIÇÃO ENTREGA DE KITS DE LIVROS DE LIBRAS PARA OS ALUNOS DA REDE MUNICIPAL DE EDUCAÇÃO DE BARUERI.	00871/2022	Contrato	21/12/2022	FOCCUS COMERCIO E IMPORTAÇÃO DE ARTIGOS EDUCACIONAIS LTDA	R$ 1.161.720,00	SECRETARIA DE EDUCAÇÃO (ENSINO FUNDAMENTAL)
PREGÃO ELETRÔNICO	00380/2022	21/10/2022	AQUISIÇÃO E ENTREGA DE CALÇADO DE SEGURANÇA.	00029/2023	Contrato	01/02/2023	AR MULTIFOR COMERCIAL EIRELI	R$ 3.769,20	SECRETARIA DE SAÚDE-SS
PREGÃO ELETRÔNICO	00381/2022	20/10/2022	AQUISIÇÃO E ENTREGA DE SCANNER DE MESA.	00020/2023	Contrato	30/01/2023	ARINOS COMERCIO DE MATERIAIS DE CONSTRUÇÃO LTDA	R$ 56.000,00	SECRETARIA DE SAÚDE-SS
PREGÃO ELETRÔNICO	00384/2022	20/10/2022	REGISTRO DE PREÇOS PARA EVENTUAL AQUISIÇÃO E ENTREGA PARCELADA DE MEDICAMENTOS.	00015/2023	Ata de R.P	19/01/2023	CRISMED COMERCIAL HOSPITALAR LTDA	R$ 308.000,00	SECRETARIA DE SAÚDE-SS
PREGÃO ELETRÔNICO	00384/2022	20/10/2022	REGISTRO DE PREÇOS PARA EVENTUAL AQUISIÇÃO E ENTREGA PARCELADA DE MEDICAMENTOS.	00016/2023	Ata de R.P	19/01/2023	CONQUISTA DIST. DE MEDICAMENTOS E PRODUTOS HOSPITALARES LTDA	R$ 503.010,00	SECRETARIA DE SAÚDE-SS
PREGÃO ELETRÔNICO	00384/2022	20/10/2022	REGISTRO DE PREÇOS PARA EVENTUAL AQUISIÇÃO E ENTREGA PARCELADA DE MEDICAMENTOS.	00017/2023	Ata de R.P	19/01/2023	GEOLAB INDÚSTRIA FARMACÊUTICA S/A.	R$ 46.080,00	SECRETARIA DE SAÚDE-SS
PREGÃO ELETRÔNICO	00384/2022	20/10/2022	REGISTRO DE PREÇOS PARA EVENTUAL AQUISIÇÃO E ENTREGA PARCELADA DE MEDICAMENTOS.	00022/2023	Ata de R.P	24/01/2023	PROVIP DISTRIBUIDORA HOSPITALAR LTDA - EPP	R$ 600.000,00	SECRETARIA DE SAÚDE-SS
PREGÃO ELETRÔNICO	00384/2022	20/10/2022	REGISTRO DE PREÇOS PARA EVENTUAL AQUISIÇÃO E ENTREGA PARCELADA DE MEDICAMENTOS.	00023/2023	Ata de R.P	24/01/2023	CRISTALIA PRODUTOS QUIMICOS FARMACEUTICOS LTDA	R$ 19.091,00	SECRETARIA DE SAÚDE-SS
PREGÃO ELETRÔNICO	00384/2022	20/10/2022	REGISTRO DE PREÇOS PARA EVENTUAL AQUISIÇÃO E ENTREGA PARCELADA DE MEDICAMENTOS.	00024/2023	Ata de R.P	24/01/2023	ATONS DO BRASIL DISTRIBUIDORA DE PRODUTOS HOSPITALARES LTDA	R$ 177.918,00	SECRETARIA DE SAÚDE-SS
PREGÃO ELETRÔNICO	00384/2022	20/10/2022	REGISTRO DE PREÇOS PARA EVENTUAL AQUISIÇÃO E ENTREGA PARCELADA DE MEDICAMENTOS.	00025/2023	Ata de R.P	24/01/2023	INOVAMED HOSPITALAR LTDA.	R$ 3.490,00	SECRETARIA DE SAÚDE-SS
PREGÃO ELETRÔNICO	00384/2022	20/10/2022	REGISTRO DE PREÇOS PARA EVENTUAL AQUISIÇÃO E ENTREGA PARCELADA DE MEDICAMENTOS.	00026/2023	Ata de R.P	24/01/2023	Centermedi Comercio de Produtos Hospitalares Ltda	R$ 16.875,00	SECRETARIA DE SAÚDE-SS
PREGÃO ELETRÔNICO	00384/2022	20/10/2022	REGISTRO DE PREÇOS PARA EVENTUAL AQUISIÇÃO E ENTREGA PARCELADA DE MEDICAMENTOS.	00027/2023	Ata de R.P	24/01/2023	SOMA/SP PRODUTOS HOSPITALARES LTDA.	R$ 674.250,00	SECRETARIA DE SAÚDE-SS
PREGÃO ELETRÔNICO	00384/2022	20/10/2022	REGISTRO DE PREÇOS PARA EVENTUAL AQUISIÇÃO E ENTREGA PARCELADA DE MEDICAMENTOS.	00028/2023	Ata de R.P	24/01/2023	ANTIBIOTICOS DO BRASIL LTDA	R$ 712.080,00	SECRETARIA DE SAÚDE-SS
PREGÃO ELETRÔNICO	00384/2022	20/10/2022	REGISTRO DE PREÇOS PARA EVENTUAL AQUISIÇÃO E ENTREGA PARCELADA DE MEDICAMENTOS.	00046/2023	Ata de R.P	30/01/2023	ATIVA COMERCIAL HOSPITALAR LTDA	R$ 896.400,00	SECRETARIA DE SAÚDE-SS
PREGÃO ELETRÔNICO	00384/2022	20/10/2022	REGISTRO DE PREÇOS PARA EVENTUAL AQUISIÇÃO E ENTREGA PARCELADA DE MEDICAMENTOS.	00047/2023	Ata de R.P	30/01/2023	DROGAFONTE LTDA	R$ 114.240,00	SECRETARIA DE SAÚDE-SS
PREGÃO ELETRÔNICO	00384/2022	20/10/2022	REGISTRO DE PREÇOS PARA EVENTUAL AQUISIÇÃO E ENTREGA PARCELADA DE MEDICAMENTOS.	00048/2023	Ata de R.P	30/01/2023	FUTURA COMÉRCIO DE PRODUTOS MEDICOS E HOSPITALARES EIRELI	R$ 257.970,00	SECRETARIA DE SAÚDE-SS
PREGÃO ELETRÔNICO	00384/2022	20/10/2022	REGISTRO DE PREÇOS PARA EVENTUAL AQUISIÇÃO E ENTREGA PARCELADA DE MEDICAMENTOS.	00049/2023	Ata de R.P	30/01/2023	R&C DISTRIBUIDORA DE PRODUTOS FARMACÊUTICOS EIRELI ME	R$ 83.250,00	SECRETARIA DE SAÚDE-SS
PREGÃO ELETRÔNICO	00387/2022	20/10/2022	AQUISIÇÃO, ENTREGA E MONTAGEM DE ESTANTE DE AÇO	00041/2023	Contrato	07/02/2023	CARELI COMERCIO DE MOVEIS EIRELI	R$ 322.800,00	SECRETARIA DE SAÚDE-SS
PREGÃO ELETRÔNICO	00394/2022	18/11/2022	REGISTRO DE PREÇO PARA EVENTUAL AQUISIÇÃO E ENTREGA PARCELADA DE SWAB	00008/2023	Ata de R.P	12/01/2023	NEW MED IMPORTADORA E DISTRIBUIDORA DE MATERIAIS MEDICOS LTDA	R$ 8.155,00	SECRETARIA DE SAÚDE-SS
PREGÃO ELETRÔNICO	00396/2022	11/11/2022	REGISTRO DE PREÇOS PARA EVENTUAL AQUISIÇÃO E ENTREGA DE DISPOSITIVO INTRA UTERINO (DIU)	00032/2023	Ata de R.P	26/01/2023	ALTERNATIVA DISTRIBUIDORA HOSPITALAR LTDA	R$ 217.315,00	SECRETARIA DE SAÚDE-SS
PREGÃO ELETRÔNICO	00398/2022	20/10/2022	REGISTRO DE PREÇOS PARA EVENTUAL AQUISIÇÃO E ENTREGA PARCELADA DE MEDICAMENTOS.	00058/2023	Ata de R.P	07/02/2023	ATIVA COMERCIAL HOSPITALAR LTDA	R$ 166.320,00	SECRETARIA DE SAÚDE-SS
PREGÃO ELETRÔNICO	00398/2022	20/10/2022	REGISTRO DE PREÇOS PARA EVENTUAL AQUISIÇÃO E ENTREGA PARCELADA DE MEDICAMENTOS.	00059/2023	Ata de R.P	07/02/2023	INOVAMED HOSPITALAR LTDA.	R$ 160.380,00	SECRETARIA DE SAÚDE-SS
PREGÃO ELETRÔNICO	00398/2022	20/10/2022	REGISTRO DE PREÇOS PARA EVENTUAL AQUISIÇÃO E ENTREGA PARCELADA DE MEDICAMENTOS.	00060/2023	Ata de R.P	07/02/2023	INDMED HOSPITALAR EIRELI	R$ 144.000,00	SECRETARIA DE SAÚDE-SS
PREGÃO ELETRÔNICO	00398/2022	20/10/2022	REGISTRO DE PREÇOS PARA EVENTUAL AQUISIÇÃO E ENTREGA PARCELADA DE MEDICAMENTOS.	00061/2023	Ata de R.P	07/02/2023	Asli Comercial Eireli	R$ 1.200.000,00	SECRETARIA DE SAÚDE-SS
PREGÃO ELETRÔNICO	00398/2022	20/10/2022	REGISTRO DE PREÇOS PARA EVENTUAL AQUISIÇÃO E ENTREGA PARCELADA DE MEDICAMENTOS.	00062/2023	Ata de R.P	07/02/2023	ALTERMED MATERIAL MEDICO HOSPITALAR LTDA	R$ 82.594,80	SECRETARIA DE SAÚDE-SS
PREGÃO ELETRÔNICO	00398/2022	20/10/2022	REGISTRO DE PREÇOS PARA EVENTUAL AQUISIÇÃO E ENTREGA PARCELADA DE MEDICAMENTOS.	00063/2023	Ata de R.P	07/02/2023	COMERCIAL CIRURGICA RIOCLARENSE LTDA (FILIAL JAGUARIUNA)	R$ 68.000,00	SECRETARIA DE SAÚDE-SS
PREGÃO ELETRÔNICO	00398/2022	20/10/2022	REGISTRO DE PREÇOS PARA EVENTUAL AQUISIÇÃO E ENTREGA PARCELADA DE MEDICAMENTOS.	00064/2023	Ata de R.P	07/02/2023	ATONS DO BRASIL DISTRIBUIDORA DE PRODUTOS HOSPITALARES LTDA	R$ 132.000,00	SECRETARIA DE SAÚDE-SS
PREGÃO ELETRÔNICO	00398/2022	20/10/2022	REGISTRO DE PREÇOS PARA EVENTUAL AQUISIÇÃO E ENTREGA PARCELADA DE MEDICAMENTOS.	00065/2023	Ata de R.P	07/02/2023	AZULPHARMA DISTRIBUIDORA DE MEDICAMENTOS LTDA	R$ 40.311,60	SECRETARIA DE SAÚDE-SS
PREGÃO ELETRÔNICO	00398/2022	20/10/2022	REGISTRO DE PREÇOS PARA EVENTUAL AQUISIÇÃO E ENTREGA PARCELADA DE MEDICAMENTOS.	00066/2023	Ata de R.P	07/02/2023	GEOLAB INDÚSTRIA FARMACÊUTICA S/A.	R$ 249.000,00	SECRETARIA DE SAÚDE-SS

Peça do processo/documento PMB 052123/2023, materializada por: R.D.C.S em 14/04/2023 15:54 CPF: 166.xxx.xxx-07

PREGÃO ELETRÔNICO	00398/2022	20/10/2022	REGISTRO DE PREÇOS PARA EVENTUAL AQUISIÇÃO E ENTREGA PARCELADA DE MEDICAMENTOS.	00067/2023	Ata de R.P	07/02/2023	ACACIA COMERCIO DE MEDICAMENTOS EIRELI	R$ 38.616,00	SECRETARIA DE SAÚDE-SS
PREGÃO ELETRÔNICO	00403/2022	11/10/2022	AQUISIÇÃO, ENTREGA E INSTALAÇÃO DE CORTINAS ANTICHAMAS.	00033/2023	Contrato	03/02/2023	F.M CORREA COMERCIO E SERVIÇOS LTDA	R$ 1.350.997,00	SECRETARIA DE EDUCAÇÃO (ENSINO FUNDAMENTAL)
PREGÃO ELETRÔNICO	00404/2022	10/10/2022	CONTRATAÇÃO DE EMPRESA PARA PRESTAÇÃO DE SERVIÇOS DE MANUTENÇÃO CORRETIVA E PREVENTIVA DE MAQUINAS DE LAVAR, MAQUINAS DE SECAR E TANQUINHOS, COM REPOSIÇÃO DE PEÇAS PARA OS EQUIPAMENTOS.	00040/2023	Contrato	07/02/2023	PRIMARTEC COMERCIO E SERVIÇOS DE AR CONDICIONADO LTDA	R$ 575.196,00	SECRETARIA DE EDUCAÇÃO (ENSINO FUNDAMENTAL)
PREGÃO ELETRÔNICO	00406/2022	28/11/2022	AQUISIÇÃO E ENTREGA DE LIVROS DO CONJUNTO LITERÁRIO PARA OS ALUNOS DA REDE MUNICIPAL DE ENSINO DE BARUERI.	00025/2023	Contrato	01/02/2023	SOLRAC COMERCIO E SERVICOS EIRELI	R$ 10.485.877,40	SECRETARIA DE EDUCAÇÃO (ENSINO FUNDAMENTAL)
PREGÃO ELETRÔNICO	00407/2022	30/11/2022	AQUISIÇÃO E ENTREGA PARCELADA DE MEDICAMENTO PARA ATENDIMENTO AO MANDADO DE SEGURANÇA.	00042/2023	Contrato	07/02/2023	ATIVA COMERCIAL HOSPITALAR LTDA	R$ 2.285,64	SECRETARIA DE SAÚDE-SS
PREGÃO ELETRÔNICO	00408/2022	18/11/2022	REGISTRO DE PREÇOS PARA EVENTUAL AQUISIÇÃO E ENTREGA PARCELADA DE CLORIDRATO DE MEPIVACAÍNA 3%.	00051/2023	Ata de R.P	01/02/2023	DENTAL PRIME - PRODUTOS ODONTOLOGICOS MEDICOS HOSPITALARES LTDA	R$ 95.760,00	SECRETARIA DE SAÚDE-SS
PREGÃO ELETRÔNICO	00415/2022	14/12/2022	AQUISIÇÃO E ENTREGA DE PROJETO LITERÁRIO PARA OS ALUNOS DO ENSINO FUNDAMENTAL DA REDE MUNICIPAL DE ENSINO DE BARUERI.	00031/2023	Contrato	02/03/2023	QUANTICA EDUCAÇÃO LTDA	R$ 7.812.112,69	SECRETARIA DE EDUCAÇÃO (ENSINO FUNDAMENTAL)
PREGÃO ELETRÔNICO	00417/2022	25/11/2022	CONTRATAÇÃO DE EMPRESA PARA PRESTAÇÃO DE SERVIÇO DE LOCAÇÃO, INSTALAÇÃO E MANUTENÇÃO DE EQUIPAMENTOS DE SISTEMA DE INTERAÇÃO NEURO-SENSORIAL PARA REPELÊNCIA DE POMBOS NAS ESCOLAS DE BARUERI.	00044/2023	Contrato	08/02/2023	FOX CONSTRUÇÃO COMERCIAL E SERVIÇOS LTDA	R$ 10.648.906,17	SECRETARIA DE EDUCAÇÃO (ENSINO FUNDAMENTAL)
PREGÃO ELETRÔNICO	00424/2022	18/11/2022	REGISTRO DE PREÇOS PARA EVENTUAL AQUISIÇÃO E ENTREGA PARCELADA DE MEDICAMENTOS.	00068/2023	Ata de R.P	07/02/2023	DUPATRI HOSPITALAR COMERCIO, IMPORTACAO E EXPORTACAO LTDA. (FILIAL SUMARÉ/SP)	R$ 182.500,00	SECRETARIA DE SAÚDE-SS
PREGÃO ELETRÔNICO	00424/2022	18/11/2022	REGISTRO DE PREÇOS PARA EVENTUAL AQUISIÇÃO E ENTREGA PARCELADA DE MEDICAMENTOS.	00069/2023	Ata de R.P	07/02/2023	DIMEVA DISTRIBUIDORA E IMPORTADORA LTDA	R$ 39.528,00	SECRETARIA DE SAÚDE-SS
PREGÃO ELETRÔNICO	00424/2022	18/11/2022	REGISTRO DE PREÇOS PARA EVENTUAL AQUISIÇÃO E ENTREGA PARCELADA DE MEDICAMENTOS.	00070/2023	Ata de R.P	07/02/2023	CRISTALIA PRODUTOS QUIMICOS FARMACEUTICOS LTDA	R$ 74.000,00	SECRETARIA DE SAÚDE-SS
PREGÃO ELETRÔNICO	00424/2022	18/11/2022	REGISTRO DE PREÇOS PARA EVENTUAL AQUISIÇÃO E ENTREGA PARCELADA DE MEDICAMENTOS.	00071/2023	Ata de R.P	07/02/2023	Centermedi Comercio de Produtos Hospitalares Ltda	R$ 478,50	SECRETARIA DE SAÚDE-SS
PREGÃO ELETRÔNICO	00424/2022	18/11/2022	REGISTRO DE PREÇOS PARA EVENTUAL AQUISIÇÃO E ENTREGA PARCELADA DE MEDICAMENTOS.	00072/2023	Ata de R.P	07/02/2023	CONQUISTA DIST. DE MEDICAMENTOS E PRODUTOS HOSPITALARES LTDA	R$ 34.000,00	SECRETARIA DE SAÚDE-SS
PREGÃO ELETRÔNICO	00424/2022	18/11/2022	REGISTRO DE PREÇOS PARA EVENTUAL AQUISIÇÃO E ENTREGA PARCELADA DE MEDICAMENTOS.	00073/2023	Ata de R.P	07/02/2023	INOVAMED HOSPITALAR LTDA.	R$ 141.762,60	SECRETARIA DE SAÚDE-SS
PREGÃO ELETRÔNICO	00424/2022	18/11/2022	REGISTRO DE PREÇOS PARA EVENTUAL AQUISIÇÃO E ENTREGA PARCELADA DE MEDICAMENTOS.	00099/2023	Ata de R.P	13/02/2023	ATIVA COMERCIAL HOSPITALAR LTDA	R$ 72.000,00	SECRETARIA DE SAÚDE-SS

Peça do processo/documento PMB 052123/2023, materializada por: R.D.C.S em 14/04/2023 15:54 CPF: 166.xxx.xxx-07

Objeto	*Modalidade*	*Valor Médio*	*Vencedora*	*Secretaria Requisitante*	Numero do Contrato
Celebração de Contrato de Gestão, objetivando o geenciamento, operacionalização e execução de serviços de educação na escola **Maternal Valdinéia de Fátima cassoli - Engenho Novo**	**SELEÇÃO PÚBLICA nº 002/2022**	R$ 4.779.000,00	**INSTITUTO EDUCACIONAL E ASSISTENCIAL ALVORADA R$4.779.000,00** **Gasto Mensal por Aluno: R$ 1.561,74**	EDUCAÇÃO	**290/2022**
Celebração de Contrato de Gestão, objetivando o gerenciamento, operacionalização e execução das ações e serviços de educação, na Escola **Maternal Tadataka Ito "Mario Ito" - Jd Tupã**	**SELEÇÃO PÚBLICA nº 003/2022**	R$ 3.202.800,00	**INSTITUTO EDUCACIONAL FUTURA** **R$ 3.070.500,00** **Valor Mensal por Aluno: R$2.983,44**	EDUCAÇÃO	**390/2022**
Celebração de Contrato de Gestão, objetivando o gerenciamento, operacionalização e execução de ações e serviços de Saúde, no **Hospital Dr. Francisco Moran**	**SELEÇÃO PÚBLICA nº 004/2022**	R$ 184.409.430,83	**SPDM - ASSOCIAÇÃO PAULISTA PARA O DESENVOLVIMENTO DA MEDICINA** **R$ 184.409.430,84**	SAÚDE	**474/2022**
Celebração de Contrato de Gestão, objetivando o gerenciamento, operacionalização e execução de serviços de educação na escola **Maternal Ilda Martins Holanda da Silva - Parque dos Camargos**	**SELEÇÃO PÚBLICA nº 006/2022**	R$ 7.350.000,00	**ITUTO PROJAB - PROJETO DE AÇÃO SOCIAL DE BAR** **R$ 7.350.000,00** **Valor Mensal por Aluno: R$1.509,98**	EDUCAÇÃO	**408/2022**
Celebração de Contrato de Gestão, objetivando o gerenciamento, operacionalização e execução de serviços de educação na escola **Maternal Evelyn Mosse Barreiro - Bairro dos Altos**	**SELEÇÃO PÚBLICA nº 007/2022**	R$ 6.669.600,00	**INSTITUTO VERUS** **R$ 6.669.600,00** **Valor Mensal por Aluno: R$1.783,89**	EDUCAÇÃO	**409/2022**
Celebração de Contrato de Gestão, objetivando o gerenciamento, operacionalização e execução de serviços de educação na escola **Maternal Cleide Rodrigues Fagundes - Brecanto Phrynéa**	**SELEÇÃO PÚBLICA nº 008/2022**	R$ 5.973.000,00	**INSTITUTO VERUS** **R$ 5.973.000,00** **Valor Mensal por Aluno: R$1.606,73**	EDUCAÇÃO	**410/2022**
Celebração de Contrato de Gestão, objetivando o gerenciamento, operacionalização e execução de serviços de educação na ESCOLA **Municipal Maria Sueli Silva - Vale do Sol**	**SELEÇÃO PÚBLICA nº 009/2022**	R$ 7.382.400,00	**CENTRO DE RECREAÇÃO INFANTIL FAVO DE MEL** **R$ 7.322.400,00** **Valor Mensal por Aluno: R$1.607,19**	EDUCAÇÃO	**657/2022**
Celebração de Contrato de Gestão, objetivando o gerenciamento, operacionalização e execução de serviços de educação na escola **Municipal Marly Teixeira de Almeida - Jardim Paulista**	**SELEÇÃO PÚBLICA nº 010/2022**	R$ 6.864.000,00	**CENTRO DE RECREAÇÃO INFANTIL FAVO DE MEL** **R$ 6.864.000,00** **Valor Mensal por Aluno: R$1.431,13**	EDUCAÇÃO	**670/2022**
Celebração de Contrato de Gestão, objetivando o gerenciamento, operacionalização e execução de serviços de educação na escola **Municipal Nadir Adolfina Pereira - Jardim Mutinga**	**SELEÇÃO PÚBLICA nº 011/2022**	R$ 4.434.000,00	**CENTRO DE RECREAÇÃO INFANTIL FAVO DE MEL** **R$ 4.434.000,00** **Valor Mensal por Aluno: R$1.727,11**	EDUCAÇÃO	**671/2022**

Peça do processo/documento PMB 052123/2023, materializada por: R.D.C.S em 14/04/2023 15:54 CPF: 166.xxx.xxx-07

Celebração de Contrato de Gestão, objetivando o gerenciamento, operacionalização e execução de serviços de educação na escola **Municipal Vitória Regiani Assenza de Moura - Jd. Iracema**	**SELEÇÃO PÚBLICA nº 012/2022**	R$ 6.540.000,00	**CENTRO DE RECREAÇÃO INFANTIL FAVO DE MEL** **R$ 6.540.000,00** **Valor Mensal por Aluno: R$1.656,43**	EDUCAÇÃO	**658/2022**
Celebração de CONTRATO DE GESTÃO objetivando o gerenciamento, operacionalização e execução das ações e serviços no **"PRONTO SOCORRO DO PARQUE IMPERIAL JOSÉ AGOSTINHO DOS SANTOS" - Pq. Imperial**	**SELEÇÃO PÚBLICA nº 013/2022**	R$ 53.502.000,00	**IRMANDADE SANTA CASA DE MISERICÓRDIA DE SÃO BERNARDO DO CAMPO** **R$ 52.843.631,88**	SAÚDE	**012/2023**
Celebração de Contrato de Gestão, objetivando o gerenciamento, operacionalização e execução de serviços de educação na escola **Municipal Zilá Marques de Castro - Pq. Imperial**	**SELEÇÃO PÚBLICA nº 014/2022**	R$ 5.525.640,00	**INSTITUTO SOLEIL** **R$ 5.525.640,00** **Valor Mensal por Aluno: R$1.500,97**	EDUCAÇÃO	**887/2022**
Celebração de Contrato de Gestão, objetivando o gerenciamento, operacionalização e execução de serviços de educação na escola **Municipal Lazara Augusta C. Sabatine - Pq. Imperial**	**SELEÇÃO PÚBLICA nº 015/2022**	R$ 6.018.840,00	**INSTITUTO SOLEIL** **R$ 6.018.840,00** **Valor Mensal por Aluno:**	EDUCAÇÃO	**888/2022**

Peça do processo/documento PMB 052123/2023, materializada por: R.D.C.S em 14/04/2023 15:54 CPF: 166.xxx.xxx-07

Modalidade	NumProcesso	DataProcesso	Objeto	Num Contrato Pedido	Inst Contratual	Data Contrato	Prazo	Fornecedor	Valor Total Contrato	Secretaria Requisitante
CHAMADA PÚBLICA	00001/2022	17/12/2021	PRESTAÇÃO DE SERVIÇO DE CREDENCIAMENTO DE PESSOAS JURÍDICAS, PARA IMPLANTAÇÃO DE SISTEMA DE GESTÃO DE PAGAMENTOS, COM A FINALIDADE DE VIABILIZAR A QUITAÇÃO DE TRIBUTOS E RENDAS MUNICIPAIS, COM USO DE CARTÕES DE DÉBITO OU CRÉDITO DE FORMA À VISTA OU PARCELADA.	-	-	NULL	NULL	NULL	NULL	SECRETARIA DE FINANÇAS
CHAMADA PÚBLICA	00002/2022	22/03/2022	CREDENCIAMENTO DE PROFISSIONAIS COM QUALIFICAÇÃO E EXPERIÊNCIA COMPROVADA NAS ÁREAS CULTURAIS DE ARTES VISUAIS, AUDIOVISUAL, CIRCO, DANÇA, LEITURA E LITERATURA, MÚSICA E TEATRO, PARA HABILITAÇÃO A EVENTUAL E FUTURA CONTRATAÇÃO, NA QUALIDADE DE JURADO, PARA FINS DE PARTICIPAÇÃO EM CORPO DE JÚRI OU COMISSÃO AVALIADORA EM CONCURSOS, FESTIVAIS, MOSTRAS E PREMIAÇÕES REALIZADOS PELA SECRETARIA DE CULTURA E TURISMO DE BARUERI, VISANDO ANALISAR, AVALIAR E SELECIONAR TRABALHOS ARTÍSTICOS, EM CONSONÂNCIA COM OS RESPECTIVOS REGULAMENTOS, CONFORME CONDIÇÕES ESTABELECIDAS NESTE EDITAL E SEUS ANEXOS.	-	-	NULL	NULL	NULL	NULL	SECRETARIA DE CULTURA E TURISMO - SECULT
CHAMADA PÚBLICA	00003/2022	02/06/2022	CHAMADA PÚBLICA TEM POR OBJETO A APRESENTAÇÃO DE PROPOSTA E SELEÇÃO DE ENTIDADE FECHADA DE PREVIDÊNCIA COMPLEMENTAR - EFPC PARA FINS DE ASSINATURA DE CONTRATO DE ADESÃO VISANDO À ADMINISTRAÇÃO DE PLANO DE BENEFÍCIOS PREVIDENCIÁRIOS DOS SERVIDORES TITULARES DE CARGO EFETIVO DA ADMINISTRAÇÃO DIRETA E INDIRETA DO PODER EXECUTIVO E DO PODER LEGISLATIVO DO MUNICÍPIO DE BARUERI/SP, CONFORME CONDIÇÕES ESTABELECIDAS NESTE EDITAL E SEUS ANEXOS.	-	-	NULL	NULL	NULL	NULL	SECRETARIA DE ADMINISTRAÇÃO
CHAMADA PÚBLICA	00004/2022	02/06/2022	CREDENCIAMENTO DE ARTISTAS, BANDAS, COMPANHIAS, COLETIVOS, GRUPOS, ORQUESTRAS E PROFISSIONAIS DE ARTE E CULTURA, COM EXPERIÊNCIA COMPROVADA NAS ÁREAS CULTURAIS DE ARTES VISUAIS, AUDIOVISUAL, CIRCO, DANÇA, LEITURA E LITERATURA, MÚSICA E TEATRO, PARA HABILITAÇÃO E EVENTUAL FUTURA CONTRATAÇÃO, COM FUNDAMENTO NO CAPUT DO ARTIGO 25 DA LEI FEDERAL 8.666/93, PARA COMPOR A PROGRAMAÇÃO DE EVENTOS E ATIVIDADES ARTÍSTICO-CULTURAIS REALIZADOS PELA SECRETARIA DE CULTURA E TURISMO DE BARUERI	-	-	NULL	NULL	NULL	NULL	SECRETARIA DE CULTURA E TURISMO - SECULT
CHAMADA PÚBLICA	00005/2022	29/08/2022	AQUISIÇÃO E ENTREGA DE GÊNEROS ALIMENTÍCIOS DA AGRICULTURA FAMILIAR PARA OS ALUNOS ATENDIDOS PELO PROGRAMA NACIONAL DE ALIMENTAÇÃO ESCOLAR.	00830/2022	Contrato	16/12/2022	NULL	COOPERATIVA DOS AGRICULTORES QUILOMBOLAS DO VALE DO RIBEIRA - COOPERQUIVALE	R$ 469.912,20	SECRETARIA DE SUPRIMENTOS-SUPRI
CHAMADA PÚBLICA	00005/2022	29/08/2022	AQUISIÇÃO E ENTREGA DE GÊNEROS ALIMENTÍCIOS DA AGRICULTURA FAMILIAR PARA OS ALUNOS ATENDIDOS PELO PROGRAMA NACIONAL DE ALIMENTAÇÃO ESCOLAR.	00831/2022	Contrato	16/12/2022	NULL	COOPERATIVA DOS TRABALHADORES DA REFORMA AGRARIA TERRA LIVRE LTDA	R$ 1.591.968,00	SECRETARIA DE SUPRIMENTOS-SUPRI
CHAMADA PÚBLICA	00005/2022	29/08/2022	AQUISIÇÃO E ENTREGA DE GÊNEROS ALIMENTÍCIOS DA AGRICULTURA FAMILIAR PARA OS ALUNOS ATENDIDOS PELO PROGRAMA NACIONAL DE ALIMENTAÇÃO ESCOLAR.	00832/2022	Contrato	16/12/2022	NULL	COOPERATIVA DE APICULTORES E AGRICULTORES FAMILIARES ARARAS E REGIÃO	R$ 194.922,00	SECRETARIA DE SUPRIMENTOS-SUPRI
CHAMADA PÚBLICA	00005/2022	29/08/2022	AQUISIÇÃO E ENTREGA DE GÊNEROS ALIMENTÍCIOS DA AGRICULTURA FAMILIAR PARA OS ALUNOS ATENDIDOS PELO PROGRAMA NACIONAL DE ALIMENTAÇÃO ESCOLAR.	00833/2022	Contrato	16/12/2022	NULL	COOPERATIVA DOS AGRICULTORES FAMILIARES DE ELDORADO - COOPAFEL	R$ 769.177,50	SECRETARIA DE SUPRIMENTOS-SUPRI

Peça do processo/documento PMB 052123/2023, materializada por: R.D.C.S em 14/04/2023 15:54 CPF: 166.xxx.xxx-07

Modalidade	Num Processo	Data Processo	Objeto	Num Contrato Pedido	Inst Contratual	Data Contrato	Prazo	Fornecedor	Valor Total Contrato	Secretaria Requisitante
COMPRA DIRETA	00001/2022	29/12/2021	AQUISIÇÃO/RENOVAÇÃO DO CERTIFICADO DIGITAL E-CNPJ TIPO A1	00001/2022	Pedido	03/01/2022	NULL	DIGITALSIGN CERTIFICACAO DIGITAL LTDA	R$ 358,00	CENTRO DE INOVAÇÃO E TECNOLOGIA-CIT
COMPRA DIRETA	00002/2022	25/01/2022	DUPILUMABE 200MG	00002/2022	Pedido	28/01/2022	NULL	DROGARIA REMEDIO FACIL LTDA	R$ 10.490,00	SECRETARIA DE SAÚDE-SS
COMPRA DIRETA	00003/2022	25/01/2022	SERVIÇO DE COLETA E DESCARACTERIZAÇÃO DE EQUIPAMENTOS MÉDICOS DIVERSOS	00003/2022	Pedido	27/01/2022	NULL	RECICLO INTELIGENCIA AMBIENTAL S/A	R$ 1.972,00	SECRETARIA DE SAÚDE-SS
COMPRA DIRETA	00004/2022	03/02/2022	CADEIRA ESCOLAR SOB MEDIDA	00004/2022	Pedido	03/02/2022	NULL	ASSERTA - ASSOCIACAO DE ENSINO E REFERENCIA EM TECNOLOGIA ASSISTIVA	R$ 690,00	SECRETARIA DE EDUCAÇÃO (ENSINO FUNDAMENTAL)
COMPRA DIRETA	00005/2022	07/02/2022	SERVIÇOS PARA REPARO E REINSTALAÇÃO DE BRINQUEDOS ADAPTADOS PARA CADEIRANTES.	00005/2022	Pedido	07/02/2022	NULL	FLORIPA PLAYGROUNDS INDUSTRIA E COMERCIO DE EQUIPAMENTOS PARA RECREACAO EIRELI	R$ 15.860,00	SECRETARIA DOS DIREITOS DA PESSOA COM DEFICIÊNCIA
COMPRA DIRETA	00006/2022	07/02/2022	CONTRATAÇÃO DE SEGURO PARA VEÍCULO OFICIAL	00006/2022	Pedido	07/02/2022	NULL	BARAO CORRETORA DE SEGUROS LTDA	R$ 1.339,05	SECRETARIA DA MULHER - SM
COMPRA DIRETA	00007/2022	22/03/2022	RENOVAÇÃO DE SEGURO DO VEICULO OFICIAL	00007/2022	Pedido	23/03/2022	NULL	BARAO CORRETORA DE SEGUROS LTDA	R$ 1.532,85	SECRETARIA DE ASSISTÊNCIA E DESENVOLV SOCIAL-SADS
COMPRA DIRETA	00008/2022	04/04/2022	RENOVAÇÃO DE LICENÇA DE USO DE SOFTWARE DE GERENCIAMENTO E ACOMPANHAMENTO DE PROCESSOS JUDICIAIS E ADMINISTRATIVOS.	00008/2022	Pedido	04/04/2022	NULL	BUSINESS COMPANY TECNOLOGIA LTDA	R$ 7.920,98	SECRETARIA DOS NEGÓCIOS JURÍDICOS-SNJ
COMPRA DIRETA	00009/2022	08/04/2022	SONDA DE GASTROSTOMIA TIPO BUTTON	00009/2022	Pedido	08/04/2022	NULL	CEI COMERCIO EXPORTACAO E IMPORTACAO DE MATERIAIS MEDICOS LTDA	R$ 5.100,00	SECRETARIA DE SAÚDE-SS
COMPRA DIRETA	00010/2022	08/04/2022	AZATIOPRINA 50MG	00010/2022	Pedido	08/04/2022	NULL	DROGARIA REMEDIO FACIL LTDA	R$ 2.602,80	SECRETARIA DE SAÚDE-SS
COMPRA DIRETA	00011/2022	08/04/2022	PRESTAÇÃO DE SERVIÇOS DE CONTROLE DE QUALIDADE PARA EQUIPAMENTO EMISSOR DE RADIAÇÃO.	00011/2022	Pedido	19/04/2022	NULL	PROTERAD - RADIOLOGICAL PROTECTION LTDA	R$ 1.000,00	SECRETARIA DE SAÚDE-SS
COMPRA DIRETA	00012/2022	08/04/2022	AQUISIÇÃO DE PRÓTESE DE DEDOS DO PÉ	00012/2022	Pedido	20/04/2022	NULL	ORTHO CONFORT COMERCIO DE ACESSORIOS E APARELHOS ORTOPEDICOS LTDA	R$ 5.900,00	SECRETARIA DOS DIREITOS DA PESSOA COM DEFICIÊNCIA
COMPRA DIRETA	00013/2022	28/04/2022	RENOVAÇÃO DE SEGURO DO VEÍCULO OFICIAL	00013/2022	Pedido	29/04/2022	NULL	BARAO CORRETORA DE SEGUROS LTDA	R$ 7.379,22	SECRETARIA DE ASSISTÊNCIA E DESENVOLV SOCIAL-SADS
COMPRA DIRETA	00014/2022	03/05/2022	CONTRATAÇÃO DE SEGURO DOS VEÍCULOS OFICIAIS	00014/2022	Pedido	03/05/2022	NULL	BARAO CORRETORA DE SEGUROS LTDA	R$ 2.944,94	SECRETARIA DE INDÚSTRIA, COMÉRCIO E TRABALHO-SICT
COMPRA DIRETA	00015/2022	09/05/2022	AQUISIÇÃO DE TIRAS TESTE FREESTYLE OPTIUM ABBOTT® PARA CONTROLE DE DIABETES.	00015/2022	Pedido	09/05/2022	NULL	DROGARIA REMEDIO FACIL LTDA	R$ 1.183,20	SECRETARIA DE SAÚDE-SS
COMPRA DIRETA	00016/2022	19/04/2022	SERVICO PARA MANUTENÇÃO CORRETIVA EM PURIFICADOR DE ÁGUA.	00016/2022	Pedido	19/05/2022	NULL	RAEL FIRMO COMERCIO DE ELETRODOMESTICOS LTDA	R$ 3.617,40	SECRETARIA DE SAÚDE-SS
COMPRA DIRETA	00017/2022	20/05/2022	LAVADORA E FOGÃO COOKTOP	00017/2022	Pedido	25/05/2022	NULL	GIFI COMERCIO E SERVICOS LTDA	R$ 7.775,00	SECRETARIA DE ADMINISTRAÇÃO
COMPRA DIRETA	00018/2022	09/06/2022	CERTIFICADO DIGITAL E-CPF E VALIDAÇÃO EMISSÃO CERTIFICADO	00018/2022	Pedido	09/06/2022	NULL	ONLINE SOLUCOES DIGITAIS LTDA	R$ 6.091,00	CENTRO DE INOVAÇÃO E TECNOLOGIA-CIT
COMPRA DIRETA	00019/2022	14/06/2022	CONTRATAÇÃO DE SEGURO PARA ACIDENTES PESSOAIS	00019/2022	Pedido	14/06/2022	NULL	ASSURANCE CORRETAGEM E ADM DE SEGUROS LTDA	R$ 3.838,29	SECRETARIA DE ADMINISTRAÇÃO
COMPRA DIRETA	00020/2022	15/06/2022	TUBO EXTENSOR	00020/2022	Pedido	15/06/2022	NULL	CEI COMERCIO EXPORTACAO E IMPORTACAO DE MATERIAIS MEDICOS LTDA	R$ 2.400,00	SECRETARIA DE SAÚDE-SS
COMPRA DIRETA	00021/2022	28/06/2022	PRESTAÇÃO DE SERVIÇO DE PALESTRA COM O TEMA: "CUIDADO E PREVENÇÃO AO USO DE DROGAS".	00021/2022	Pedido	28/06/2022	NULL	RAFAEL ILHA PRODUCOES ARTISTICAS LTDA	R$ 3.850,00	SECRETARIA DA FAMÍLIA - SEFAM
COMPRA DIRETA	00022/2022	01/07/2022	AQUISIÇÃO E ENTREGA DO COLORÍMETRO E KIT CUBETA.	00022/2022	Pedido	01/07/2022	NULL	HANNA INSTRUMENTS BRASIL IMPORTAÇÃO E EXPORTACAO LTDA	R$ 603,00	SECRETARIA DE SAÚDE-SS
COMPRA DIRETA	00023/2022	12/07/2022	SEGURO CONTRA INCÊNDIO DE IMÓVEL	00023/2022	Pedido	12/07/2022	NULL	ASSURANCE CORRETAGEM E ADM DE SEGUROS LTDA	R$ 1.370,35	SECRETARIA DE ADMINISTRAÇÃO
COMPRA DIRETA	00024/2022	14/07/2022	SEGURO DO VEÍCULO OFICIAL	00024/2022	Pedido	15/07/2022	NULL	BARAO CORRETORA DE SEGUROS LTDA	R$ 2.844,74	SECRETARIA DE ASSISTÊNCIA E DESENVOLV SOCIAL-SADS
COMPRA DIRETA	00025/2022	26/07/2022	IMPRESSORA PARA CRACHÁS	00025/2022	Pedido	26/07/2022	NULL	TEC INK JET MULTI-SERVICOS LTDA	R$ 11.178,70	SECRETARIA DE ADMINISTRAÇÃO
COMPRA DIRETA	00026/2022	16/08/2022	CARRINHO PARA TRANSPORTE	00026/2022	Pedido	19/08/2022	NULL	BENTO G CARRINHOS LTDA	R$ 2.994,00	SECRETARIA DE SUPRIMENTOS-SUPRI
COMPRA DIRETA	00027/2022	16/08/2022	SERVIÇO DE APLICAÇÃO DE PELÍCULA DE PROTEÇÃO SOLAR	00027/2022	Pedido	16/08/2022	NULL	PANORAMA SOLUCOES TECNOLOGICA EM PELICULAS LTDA	R$ 1.725,00	SECRETARIA DE SUPRIMENTOS-SUPRI
COMPRA DIRETA	00028/2022	13/09/2022	CONTRATAÇÃO DE SEGURO PARA VEÍCULOS OFICIAIS	00028/2022	Pedido	13/09/2022	NULL	SOLLIEVO ASSESSORIA E CORRETAGEM DE SEGUROS LTDA.	R$ 3.013,06	SECRETARIA DE ASSISTÊNCIA E DESENVOLV SOCIAL-SADS
COMPRA DIRETA	00029/2022	28/09/2022	PORTAL DETECTOR DE METAIS	00029/2022	Pedido	28/09/2022	NULL	KOMPRE LIMP DISTRIBUIDORA DE MATERIAIS LTDA	R$ 16.500,00	SECRETARIA DE SUPRIMENTOS-SUPRI
COMPRA DIRETA	00030/2022	29/09/2022	PLAQUETAS E TROFÉUS	00030/2022	Pedido	29/09/2022	NULL	DIEGO FERNANDO DE SOUZA ARTES GRAFICAS (SUPORTE DIGITAL)	R$ 16.460,00	SECRETARIA DE CULTURA E TURISMO - SECULT
COMPRA DIRETA	00031/2022	20/10/2022	GÊNEROS ALIMENTÍCIOS	00031/2022	Pedido	20/10/2022	NULL	AKIKO TANI DA SILVA COMERCIO DE ALIMENTOS LTDA	R$ 9.780,00	SECRETARIA DE CULTURA E TURISMO - SECULT
COMPRA DIRETA	00032/2022	08/11/2022	AQUISIÇÃO E ENTREGA DE VALE-BRINQUEDO.	00032/2022	Pedido	11/11/2022	NULL	T.L.A CAMARGO DE SOUZA ARTES GRAFICAS	R$ 16.025,00	SECRETARIA DE ASSISTÊNCIA E DESENVOLV SOCIAL-SADS
COMPRA DIRETA	00033/2022	11/11/2022	CONTRATAÇÃO DE EMPRESA PARA PRESTAÇÃO DE SERVIÇOS JORNALÍSTICOS PARA PUBLICAÇÕES DOS AVISOS DAS SECRETARIAS DE SUPRIMENTOS E OBRAS, CONTENDO OS RESUMOS DOS EDITAIS DO MUNICÍPIO DE BARUERI, REFERENTE ÀS DIVERSAS MODALIDADES LICITATÓRIAS E DEMAIS PROCEDIMENTOS LEGAIS, EM JORNAL DIÁRIO DE GRANDE CIRCULAÇÃO NO ESTADO DE SÃO PAULO.	00033/2022	Pedido	11/11/2022	NULL	Jornal Gazeta SP LTDA EPP	R$ 7.000,00	SECRETARIA DE SUPRIMENTOS-SUPRI
COMPRA DIRETA	00034/2022	11/11/2022	PRESTAÇÃO DE SERVIÇO DE FORNECIMENTO DAS INFORMAÇÕES DE PROCESSOS INSERIDOS NOS DIÁRIOS OFICIAIS.	00034/2022	Pedido	16/11/2022	NULL	WEBJUR PROCESSAMENTO DE DADOS LTDA	R$ 780,00	SECRETARIA DOS NEGÓCIOS JURÍDICOS-SNJ
COMPRA DIRETA	00035/2022	14/10/2022	AQUISIÇÃO E ENTREGA DE MOLA HIDRÁULICA DE PISO PARA PORTA DE VIDRO TEMPERADO.	00035/2022	Pedido	25/11/2022	NULL	MFJP SERVICOS E COMERCIO LTDA	R$ 898,00	SECRETARIA DE CULTURA E TURISMO - SECULT
COMPRA DIRETA	00036/2022	29/11/2022	CONFECÇÃO E ENTREGA DE CERTIFICADOS	00036/2022	Pedido	30/11/2022	NULL	VISAO DIGITALPRINT LTDA	R$ 7.850,00	SECRETARIA DE EDUCAÇÃO (ENSINO FUNDAMENTAL)
COMPRA DIRETA	00037/2022	29/11/2022	AQUISIÇÃO E ENTREGA DE TUBETES.	00037/2022	Pedido	01/12/2022	NULL	COKTAIL GRAFICA E EDITORA EIRELI	R$ 16.900,00	SECRETARIA DE EDUCAÇÃO (ENSINO FUNDAMENTAL)
COMPRA DIRETA	00038/2022	07/12/2022	PRESTAÇÃO DE SERVIÇOS DE DOSIMETRIA COM DISPONIBILIZAÇÃO DE DOSIMETROS	00038/2022	Pedido	07/12/2022	NULL	TEC-RAD TECNOLOGIA EM RADIOPROTECAO LTDA	R$ 6.219,84	SECRETARIA DE SAÚDE-SS
COMPRA DIRETA	00039/2022	07/12/2022	AQUISIÇÃO DE CERTIFICADO DIGITAL E-CNPJ, TIPO A1, COM VALIDADE DE 12 MESES E VALIDAÇÃO E EMISSÃO DO CERTIFICADO E CERTIFICADO DIGITAL E-CPF, TIPO A3, COM VALIDADE DE 36 MESES E VALIDAÇÃO NA EMISSÃO DO CERTIFICADO.	00039/2022	Pedido	08/12/2022	NULL	DNA CERTIFICACAO DIGITAL LTDA	R$ 2.820,00	CENTRO DE INOVAÇÃO E TECNOLOGIA-CIT

Peça do processo/documento PMB 052123/2023, materializada por: R.D.C.S em 14/04/2023 15:54 CPF: 166.xxx.xxx-07

Modalidade	Num Processo	Data Processo	Objeto	Num Contrato Pedido	Inst Contratual	Data Contrato	Prazo	Fornecedor	Valor Total Contrato	Secretaria Requisitante
CONCORRÊNCIA	00001/2022	24/11/2021	SELEÇÃO DE INTERESSADOS PARA OUTORGA DE PERMISSÃO DE USO DE ESPAÇO PÚBLICO INTEGRANTE DO "HOSPITAL MUNICIPAL DR. FRANCISCO MORAN", A TÍTULO PRECÁRIO E ONEROSO, PARA INSTALAÇÃO, FUNCIONAMENTO E EXPLORAÇÃO COMERCIAL DE UMA LANCHONETE, CONFORME EXIGÊNCIAS E DEMAIS ESPECIFICAÇÕES CONTIDAS NESTE EDITAL E SEUS ANEXOS.	256/2022	CONTRATO	09/05/2022	NULL	BAFF'S COMERCIO DE PRODUTOS ALIMENTICIOS EIRELI	R$ 174.396,00	SECRETARIA DE SAÚDE-SS
CONCORRÊNCIA	00002/2022	11/11/2022	CONTRATAÇÃO DE AGÊNCIA DE PUBLICIDADE PARA PRESTAÇÃO DE SERVIÇOS TÉCNICOS DE PUBLICIDADE VISANDO A ELABORAÇÃO DE PROJETOS E CAMPANHAS DA PREFEITURA DE BARUERI.	-	-	NULL	NULL	EM ANDAMENTO	NULL	SECRETARIA DE COMUNICAÇÃO

Peça do processo/documento PMB 052123/2023, materializada por: R.D.C.S em 14/04/2023 15:54 CPF: 166.xxx.xxx-07

Modalidade	Num Processo	Data Processo	Objeto	Num Contrato Pedido	Inst Contratual	Data Contrato	Prazo	Fornecedor	Valor Total Contrato	Secretaria Requisitante
PREGÃO ELETRÔNICO	00001/2022	24/11/2021	AQUISIÇÃO E ENTREGA DE MATERIAIS DE ESCRITÓRIO E PAPELARIA.	00235/2022	Contrato	03/05/2022	NULL	ALMEIDA VENDRAMINI COMERCIO E SERVIÇOS LTDA	R$ 2.225,89	SECRETARIA DE ASSISTÊNCIA E DESENVOLV SOCIAL-SADS
PREGÃO ELETRÔNICO	00001/2022	24/11/2021	AQUISIÇÃO E ENTREGA DE MATERIAIS DE ESCRITÓRIO E PAPELARIA.	00212/2022	Contrato	18/04/2022	NULL	ALIANÇA COMÉRCIO E DISTRIBUIÇÃO LTDA	R$ 4.291,20	SECRETARIA DE ASSISTÊNCIA E DESENVOLV SOCIAL-SADS
PREGÃO ELETRÔNICO	00001/2022	24/11/2021	AQUISIÇÃO E ENTREGA DE MATERIAIS DE ESCRITÓRIO E PAPELARIA.	00233/2022	Contrato	02/05/2022	NULL	NFSEIXAS TECNOLOGIA EM SOLUCOES LTDA	R$ 2.051,90	SECRETARIA DE ASSISTÊNCIA E DESENVOLV SOCIAL-SADS
PREGÃO ELETRÔNICO	00003/2022	09/12/2021	AQUISIÇÃO E ENTREGA DE GÊNEROS ALIMENTÍCIOS.	00161/2022	Contrato	29/03/2022	NULL	AKIKO TANI DA SILVA COMERCIO DE ALIMENTOS LTDA	R$ 8.678,75	SECRETARIA DE ASSISTÊNCIA E DESENVOLV SOCIAL-SADS
PREGÃO ELETRÔNICO	00004/2022	14/12/2021	AQUISIÇÃO E ENTREGA DE APARELHOS E MATERIAIS HOSPITALARES.	-	-	NULL	NULL	MAPMED DISTRIBUIDORA DE PRODUTOS HOSPITALARES EIRELI	NULL	SECRETARIA DE ASSISTÊNCIA E DESENVOLV SOCIAL-SADS
PREGÃO ELETRÔNICO	00004/2022	14/12/2021	AQUISIÇÃO E ENTREGA DE APARELHOS E MATERIAIS HOSPITALARES.	00102/2022	Contrato	03/03/2021	NULL	NELMED COMERCIO DE MATERIAIS CIRURGICOS E HOSPITALARES SOCIEDADE LTDA	R$ 1.400,00	SECRETARIA DE ASSISTÊNCIA E DESENVOLV SOCIAL-SADS
PREGÃO ELETRÔNICO	00004/2022	14/12/2021	AQUISIÇÃO E ENTREGA DE APARELHOS E MATERIAIS HOSPITALARES.	00101/2022	Contrato	03/03/2022	NULL	T10 COMERCIO E SERVICOS LTDA	R$ 620,00	SECRETARIA DE ASSISTÊNCIA E DESENVOLV SOCIAL-SADS
PREGÃO ELETRÔNICO	00004/2022	14/12/2021	AQUISIÇÃO E ENTREGA DE APARELHOS E MATERIAIS HOSPITALARES.	-	-	NULL	NULL	SILVIO VIGIDO	NULL	SECRETARIA DE ASSISTÊNCIA E DESENVOLV SOCIAL-SADS
PREGÃO ELETRÔNICO	00004/2022	14/12/2021	AQUISIÇÃO E ENTREGA DE APARELHOS E MATERIAIS HOSPITALARES.	-	-	NULL	NULL	MAPMED DISTRIBUIDORA DE PRODUTOS HOSPITALARES EIRELI	NULL	SECRETARIA DE SAÚDE-SS
PREGÃO ELETRÔNICO	00004/2022	14/12/2021	AQUISIÇÃO E ENTREGA DE APARELHOS E MATERIAIS HOSPITALARES.	-	-	NULL	NULL	SILVIO VIGIDO	NULL	SECRETARIA DE SAÚDE-SS
PREGÃO ELETRÔNICO	00004/2022	14/12/2021	AQUISIÇÃO E ENTREGA DE APARELHOS E MATERIAIS HOSPITALARES.	00102/2022	Contrato	03/03/2021	NULL	NELMED COMERCIO DE MATERIAIS CIRURGICOS E HOSPITALARES SOCIEDADE LTDA	R$ 1.400,00	SECRETARIA DE SAÚDE-SS
PREGÃO ELETRÔNICO	00004/2022	14/12/2021	AQUISIÇÃO E ENTREGA DE APARELHOS E MATERIAIS HOSPITALARES.	00103/2022	Contrato	03/03/2022	NULL	ESFERA MASTER COMERCIAL EIRELI	R$ 7.800,00	SECRETARIA DE ASSISTÊNCIA E DESENVOLV SOCIAL-SADS
PREGÃO ELETRÔNICO	00004/2022	14/12/2021	AQUISIÇÃO E ENTREGA DE APARELHOS E MATERIAIS HOSPITALARES.	00101/2022	Contrato	03/03/2022	NULL	T10 COMERCIO E SERVICOS LTDA	R$ 620,00	SECRETARIA DE SAÚDE-SS
PREGÃO ELETRÔNICO	00004/2022	14/12/2021	AQUISIÇÃO E ENTREGA DE APARELHOS E MATERIAIS HOSPITALARES.	00103/2022	Contrato	03/03/2022	NULL	ESFERA MASTER COMERCIAL EIRELI	R$ 7.800,00	SECRETARIA DE SAÚDE-SS
PREGÃO ELETRÔNICO	00004/2022	14/12/2021	AQUISIÇÃO E ENTREGA DE APARELHOS E MATERIAIS HOSPITALARES.	00236/2022	Contrato	03/05/2022	NULL	LOGGEN PRODUTOS PARA SAÚDE EIRELI	R$ 3.640,00	SECRETARIA DE ASSISTÊNCIA E DESENVOLV SOCIAL-SADS
PREGÃO ELETRÔNICO	00004/2022	14/12/2021	AQUISIÇÃO E ENTREGA DE APARELHOS E MATERIAIS HOSPITALARES.	00236/2022	Contrato	03/05/2022	NULL	LOGGEN PRODUTOS PARA SAÚDE EIRELI	R$ 3.640,00	SECRETARIA DE SAÚDE-SS
PREGÃO ELETRÔNICO	00005/2022	14/12/2021	AQUISIÇÃO, ENTREGA E INSTALAÇÃO DE VENTILADOR PULMONAR DE TRANSPORTE.	-	-	NULL	NULL	BIO INFINITY COMERCIO HOSPITALAR E LOCAÇÃO EIRELI	NULL	SECRETARIA DE SAÚDE-SS
PREGÃO ELETRÔNICO	00005/2022	14/12/2021	AQUISIÇÃO, ENTREGA E INSTALAÇÃO DE VENTILADOR PULMONAR DE TRANSPORTE.	00083/2022	Contrato	24/02/2022	NULL	LEISTUNG EQUIPAMENTOS LTDA.	R$ 32.000,00	SECRETARIA DE SAÚDE-SS
PREGÃO ELETRÔNICO	00006/2022	14/12/2021	REGISTRO DE PREÇOS PARA EVENTUAL AQUISIÇÃO E ENTREGA PARCELADA DE TECNOLOGIAS ASSISTIVA.	00318/2022	Ata de R.P	18/04/2022	NULL	ORTOPEDIA BUTANTA LTDA	R$ 8.699,00	SECRETARIA DOS DIREITOS DA PESSOA COM DEFICIÊNCIA
PREGÃO ELETRÔNICO	00006/2022	14/12/2021	REGISTRO DE PREÇOS PARA EVENTUAL AQUISIÇÃO E ENTREGA PARCELADA DE TECNOLOGIAS ASSISTIVA.	00321/2022	Ata de R.P	19/04/2022	NULL	ORTOPEDICA EXCELLENCE LTDA	R$ 32.530,00	SECRETARIA DOS DIREITOS DA PESSOA COM DEFICIÊNCIA
PREGÃO ELETRÔNICO	00006/2022	14/12/2021	REGISTRO DE PREÇOS PARA EVENTUAL AQUISIÇÃO E ENTREGA PARCELADA DE TECNOLOGIAS ASSISTIVA.	00322/2022	Ata de R.P	19/04/2022	NULL	SUITS LIFE PRODUTOS ORTOPEDICOS	R$ 441.875,00	SECRETARIA DOS DIREITOS DA PESSOA COM DEFICIÊNCIA
PREGÃO ELETRÔNICO	00006/2022	14/12/2021	REGISTRO DE PREÇOS PARA EVENTUAL AQUISIÇÃO E ENTREGA PARCELADA DE TECNOLOGIAS ASSISTIVA.	00326/2022	Ata de R.P	25/04/2022	NULL	TENTECH PROTESES E ACESSORIOS LTDA	R$ 32.890,00	SECRETARIA DOS DIREITOS DA PESSOA COM DEFICIÊNCIA
PREGÃO ELETRÔNICO	00006/2022	14/12/2021	REGISTRO DE PREÇOS PARA EVENTUAL AQUISIÇÃO E ENTREGA PARCELADA DE TECNOLOGIAS ASSISTIVA.	-	-	NULL	NULL	ABRAÃO CESAR DO NASCIMENTO	NULL	SECRETARIA DOS DIREITOS DA PESSOA COM DEFICIÊNCIA
PREGÃO ELETRÔNICO	00006/2022	14/12/2021	REGISTRO DE PREÇOS PARA EVENTUAL AQUISIÇÃO E ENTREGA PARCELADA DE TECNOLOGIAS ASSISTIVA.	-	-	NULL	NULL	KCR INDUSTRIA E COMERCIO DE EQUIPAMENTOS	NULL	SECRETARIA DOS DIREITOS DA PESSOA COM DEFICIÊNCIA
PREGÃO ELETRÔNICO	00007/2022	09/12/2021	REGISTRO DE PREÇOS PARA EVENTUAL AQUISIÇÃO E ENTREGA PARCELADA DE MATERIAIS ODONTOLÓGICOS.	-	-	NULL	NULL	AIRMED LTDA	NULL	SECRETARIA DE SAÚDE-SS
PREGÃO ELETRÔNICO	00007/2022	09/12/2021	REGISTRO DE PREÇOS PARA EVENTUAL AQUISIÇÃO E ENTREGA PARCELADA DE MATERIAIS ODONTOLÓGICOS.	-	-	NULL	NULL	Dental Premium Ltda	NULL	SECRETARIA DE SAÚDE-SS
PREGÃO ELETRÔNICO	00007/2022	09/12/2021	REGISTRO DE PREÇOS PARA EVENTUAL AQUISIÇÃO E ENTREGA PARCELADA DE MATERIAIS ODONTOLÓGICOS.	-	-	NULL	NULL	DENTAL SUL AMERICA COMERCIAL LTDA	NULL	SECRETARIA DE SAÚDE-SS
PREGÃO ELETRÔNICO	00007/2022	09/12/2021	REGISTRO DE PREÇOS PARA EVENTUAL AQUISIÇÃO E ENTREGA PARCELADA DE MATERIAIS ODONTOLÓGICOS.	00254/2022	Ata de R.P	11/03/2022	NULL	ATHENA COMERCIO DE PRODUTOS ODONTOLOGICOS MEDICOS E HOSPITALARES LTDA	R$ 22.242,48	SECRETARIA DE SAÚDE-SS
PREGÃO ELETRÔNICO	00008/2022	29/12/2021	REGISTRO DE PREÇOS PARA EVENTUAL AQUISIÇÃO E ENTREGA PARCELADA DE EPÉCULO VAGINAL, LENÇOL DE BORRACHA, SONDA FOLEY E SONDA DE GASTROSTOMIA.	-	-	NULL	NULL	J.M.M. PAULA GARCIA DISTRIBUIDORA (PESQUISA INTERNET)	NULL	SECRETARIA DE SAÚDE-SS
PREGÃO ELETRÔNICO	00008/2022	29/12/2021	REGISTRO DE PREÇOS PARA EVENTUAL AQUISIÇÃO E ENTREGA PARCELADA DE EPÉCULO VAGINAL, LENÇOL DE BORRACHA, SONDA FOLEY E SONDA DE GASTROSTOMIA.	00314/2022	Ata de R.P	08/04/2022	NULL	NELMED COMERCIO DE MATERIAIS CIRURGICOS E HOSPITALARES SOCIEDADE LTDA	R$ 1.236,00	SECRETARIA DE SAÚDE-SS
PREGÃO ELETRÔNICO	00008/2022	29/12/2021	REGISTRO DE PREÇOS PARA EVENTUAL AQUISIÇÃO E ENTREGA PARCELADA DE EPÉCULO VAGINAL, LENÇOL DE BORRACHA, SONDA FOLEY E SONDA DE GASTROSTOMIA.	-	-	NULL	NULL	LOGGEN PRODUTOS PARA SAÚDE EIRELI	NULL	SECRETARIA DE SAÚDE-SS
PREGÃO ELETRÔNICO	00008/2022	29/12/2021	REGISTRO DE PREÇOS PARA EVENTUAL AQUISIÇÃO E ENTREGA PARCELADA DE EPÉCULO VAGINAL, LENÇOL DE BORRACHA, SONDA FOLEY E SONDA DE GASTROSTOMIA.	00309/2022	Ata de R.P	29/03/2022	NULL	T10 COMERCIO E SERVICOS LTDA	R$ 2.330,19	SECRETARIA DE SAÚDE-SS
PREGÃO ELETRÔNICO	00009/2022	29/12/2021	REGISTRO DE PREÇOS PARA EVENTUAL AQUISIÇÃO E ENTREGA PARCELADA DE MEDICAMENTOS.	00281/2022	Ata de R.P	17/03/2022	NULL	CRISTALIA PRODUTOS QUIMICOS FARMACEUTICOS LTDA	R$ 81.310,00	SECRETARIA DE SAÚDE-SS
PREGÃO ELETRÔNICO	00009/2022	29/12/2021	REGISTRO DE PREÇOS PARA EVENTUAL AQUISIÇÃO E ENTREGA PARCELADA DE MEDICAMENTOS.	00282/2022	Ata de R.P	17/03/2022	NULL	PRO-REMEDIOS DISTRIBUIDORA DE PRODUTOS FARMACEUTICOS E COSMETICOS LTDA	R$ 73.062,00	SECRETARIA DE SAÚDE-SS
PREGÃO ELETRÔNICO	00009/2022	29/12/2021	REGISTRO DE PREÇOS PARA EVENTUAL AQUISIÇÃO E ENTREGA PARCELADA DE MEDICAMENTOS.	00285/2022	Ata de R.P	17/03/2022	NULL	INDMED HOSPITALAR LTDA	R$ 135.000,00	SECRETARIA DE SAÚDE-SS
PREGÃO ELETRÔNICO	00009/2022	29/12/2021	REGISTRO DE PREÇOS PARA EVENTUAL AQUISIÇÃO E ENTREGA PARCELADA DE MEDICAMENTOS.	00296/2022	Ata de R.P	22/03/2022	NULL	ALTERMED MATERIAL MEDICO HOSPITALAR LTDA	R$ 27.625,00	SECRETARIA DE SAÚDE-SS
PREGÃO ELETRÔNICO	00009/2022	29/12/2021	REGISTRO DE PREÇOS PARA EVENTUAL AQUISIÇÃO E ENTREGA PARCELADA DE MEDICAMENTOS.	-	-	NULL	NULL	AZULPHARMA DISTRIBUIDORA DE MEDICAMENTOS LTDA	NULL	SECRETARIA DE SAÚDE-SS
PREGÃO ELETRÔNICO	00009/2022	29/12/2021	REGISTRO DE PREÇOS PARA EVENTUAL AQUISIÇÃO E ENTREGA PARCELADA DE MEDICAMENTOS.	-	-	NULL	NULL	EXCLUSIVA DISTRIBUIDORA DE MEDICAMENTOS LTDA	NULL	SECRETARIA DE SAÚDE-SS
PREGÃO ELETRÔNICO	00009/2022	29/12/2021	REGISTRO DE PREÇOS PARA EVENTUAL AQUISIÇÃO E ENTREGA PARCELADA DE MEDICAMENTOS.	-	-	NULL	NULL	MEDSI DISTRIBUIDORA DE MEDICAMENTOS LTDA	NULL	SECRETARIA DE SAÚDE-SS
PREGÃO ELETRÔNICO	00009/2022	29/12/2021	REGISTRO DE PREÇOS PARA EVENTUAL AQUISIÇÃO E ENTREGA PARCELADA DE MEDICAMENTOS.	00283/2022	Ata de R.P	17/03/2022	NULL	FORMULAS MAGISTRAIS MANIPULACOES ESPECIAIS LTDA	R$ 15.714,00	SECRETARIA DE SAÚDE-SS
PREGÃO ELETRÔNICO	00009/2022	29/12/2021	REGISTRO DE PREÇOS PARA EVENTUAL AQUISIÇÃO E ENTREGA PARCELADA DE MEDICAMENTOS.	00284/2022	Ata de R.P	17/03/2022	NULL	DIMASTER COMERCIO PRODUTOS HOSPITALARES LTDA	R$ 92.000,00	SECRETARIA DE SAÚDE-SS
PREGÃO ELETRÔNICO	00009/2022	29/12/2021	REGISTRO DE PREÇOS PARA EVENTUAL AQUISIÇÃO E ENTREGA PARCELADA DE MEDICAMENTOS.	00295/2022	Ata de R.P	22/03/2022	NULL	AVAREMED DISTRIBUIDORA DE MEDICAMENTOS EIRELLI	R$ 47.000,00	SECRETARIA DE SAÚDE-SS
PREGÃO ELETRÔNICO	00010/2022	06/12/2021	REGISTRO DE PREÇOS PARA EVENTUAL AQUISIÇÃO E ENTREGA PARCELADA DE RAÇÃO.	-	-	NULL	NULL	RODRIGO GAGLIARDI HARA EIRELI - EPP	NULL	SECRETARIA DE RECURSOS NATURAIS E MEIO AMBIENTE
PREGÃO ELETRÔNICO	00010/2022	06/12/2021	REGISTRO DE PREÇOS PARA EVENTUAL AQUISIÇÃO E ENTREGA PARCELADA DE RAÇÃO.	-	-	NULL	NULL	SUPRAMIL COMERCIAL LTDA	NULL	SECRETARIA DE RECURSOS NATURAIS E MEIO AMBIENTE
PREGÃO ELETRÔNICO	00010/2022	06/12/2021	REGISTRO DE PREÇOS PARA EVENTUAL AQUISIÇÃO E ENTREGA PARCELADA DE RAÇÃO.	00255/2022	Ata de R.P	11/03/2022	NULL	LICITAVET COMERCIAL LTDA	R$ 51.318,00	SECRETARIA DE RECURSOS NATURAIS E MEIO AMBIENTE
PREGÃO ELETRÔNICO	00010/2022	06/12/2021	REGISTRO DE PREÇOS PARA EVENTUAL AQUISIÇÃO E ENTREGA PARCELADA DE RAÇÃO.	00273/2022	Ata de R.P	16/03/2022	NULL	ELLEVE NUTRIÇÃO ANIMAL LTDA	R$ 118.674,00	SECRETARIA DE RECURSOS NATURAIS E MEIO AMBIENTE
PREGÃO ELETRÔNICO	00010/2022	06/12/2021	REGISTRO DE PREÇOS PARA EVENTUAL AQUISIÇÃO E ENTREGA PARCELADA DE RAÇÃO.	-	-	NULL	NULL	R F Leite Aquino Alimentos para Animais	NULL	SECRETARIA DE RECURSOS NATURAIS E MEIO AMBIENTE
PREGÃO ELETRÔNICO	00010/2022	06/12/2021	REGISTRO DE PREÇOS PARA EVENTUAL AQUISIÇÃO E ENTREGA PARCELADA DE RAÇÃO.	-	-	NULL	NULL	SUPERFOOD ALIMENTOS LTDA	NULL	SECRETARIA DE RECURSOS NATURAIS E MEIO AMBIENTE
PREGÃO ELETRÔNICO	00010/2022	06/12/2021	REGISTRO DE PREÇOS PARA EVENTUAL AQUISIÇÃO E ENTREGA PARCELADA DE RAÇÃO.	00266/2022	Ata de R.P	15/03/2022	NULL	AR MULTIFOR COMERCIAL LTDA	R$ 30.238,20	SECRETARIA DE RECURSOS NATURAIS E MEIO AMBIENTE
PREGÃO ELETRÔNICO	00011/2022	03/12/2021	REGISTRO DE PREÇOS PARA EVENTUAL AQUISIÇÃO E ENTREGA PARCELADA DE MATERIAIS ODONTOLÓGICOS.	-	-	NULL	NULL	Dental Premium Ltda	NULL	SECRETARIA DE SAÚDE-SS
PREGÃO ELETRÔNICO	00011/2022	03/12/2021	REGISTRO DE PREÇOS PARA EVENTUAL AQUISIÇÃO E ENTREGA PARCELADA DE MATERIAIS ODONTOLÓGICOS.	-	-	NULL	NULL	PELISERV EQUIPAMENTOS E SERVIÇOS ODONTO-MEDICOS EIRELI	NULL	SECRETARIA DE SAÚDE-SS
PREGÃO ELETRÔNICO	00011/2022	03/12/2021	REGISTRO DE PREÇOS PARA EVENTUAL AQUISIÇÃO E ENTREGA PARCELADA DE MATERIAIS ODONTOLÓGICOS.	00294/2022	Ata de R.P	22/03/2022	NULL	DENTAL CONCEITO COMÉRCIO DE PROD. ODONT. MÉDICOS E HOSPITALARES LTDA	R$ 11.659,85	SECRETARIA DE SAÚDE-SS
PREGÃO ELETRÔNICO	00011/2022	03/12/2021	REGISTRO DE PREÇOS PARA EVENTUAL AQUISIÇÃO E ENTREGA PARCELADA DE MATERIAIS ODONTOLÓGICOS.	00301/2022	Ata de R.P	24/03/2022	NULL	DENTAL PRIME - PRODUTOS ODONTOLOGICOS MEDICOS HOSPITALARES LTDA	R$ 6.417,10	SECRETARIA DE SAÚDE-SS
PREGÃO ELETRÔNICO	00011/2022	03/12/2021	REGISTRO DE PREÇOS PARA EVENTUAL AQUISIÇÃO E ENTREGA PARCELADA DE MATERIAIS ODONTOLÓGICOS.	00302/2022	Ata de R.P	24/03/2022	NULL	AIRMED LTDA	R$ 98.250,78	SECRETARIA DE SAÚDE-SS
PREGÃO ELETRÔNICO	00011/2022	03/12/2021	REGISTRO DE PREÇOS PARA EVENTUAL AQUISIÇÃO E ENTREGA PARCELADA DE MATERIAIS ODONTOLÓGICOS.	-	-	NULL	NULL	CIRÚRGICA UNIÃO LTDA	NULL	SECRETARIA DE SAÚDE-SS
PREGÃO ELETRÔNICO	00011/2022	03/12/2021	REGISTRO DE PREÇOS PARA EVENTUAL AQUISIÇÃO E ENTREGA PARCELADA DE MATERIAIS ODONTOLÓGICOS.	-	-	NULL	NULL	T10 COMERCIO E SERVICOS LTDA	NULL	SECRETARIA DE SAÚDE-SS
PREGÃO ELETRÔNICO	00011/2022	03/12/2021	REGISTRO DE PREÇOS PARA EVENTUAL AQUISIÇÃO E ENTREGA PARCELADA DE MATERIAIS ODONTOLÓGICOS.	00303/2022	Ata de R.P	24/03/2022	NULL	GUSTAVO NICOLINO	R$ 20.371,20	SECRETARIA DE SAÚDE-SS
PREGÃO ELETRÔNICO	00011/2022	03/12/2021	REGISTRO DE PREÇOS PARA EVENTUAL AQUISIÇÃO E ENTREGA PARCELADA DE MATERIAIS ODONTOLÓGICOS.	00304/2022	Ata de R.P	24/03/2022	NULL	E.C. DOS SANTOS COMERCIAL LTDA	R$ 4.344,16	SECRETARIA DE SAÚDE-SS
PREGÃO ELETRÔNICO	00012/2022	17/12/2021	REGISTRO DE PREÇOS PARA EVENTUAL AQUISIÇÃO E ENTREGA PARCELADA DE TECNOLOGIAS ASSISTIVA.	-	-	NULL	NULL	ABRAÃO CESAR DO NASCIMENTO	NULL	SECRETARIA DOS DIREITOS DA PESSOA COM DEFICIÊNCIA
PREGÃO ELETRÔNICO	00012/2022	17/12/2021	REGISTRO DE PREÇOS PARA EVENTUAL AQUISIÇÃO E ENTREGA PARCELADA DE TECNOLOGIAS ASSISTIVA.	-	-	NULL	NULL	FREITAS e BRAVO LTDA	NULL	SECRETARIA DOS DIREITOS DA PESSOA COM DEFICIÊNCIA
PREGÃO ELETRÔNICO	00012/2022	17/12/2021	REGISTRO DE PREÇOS PARA EVENTUAL AQUISIÇÃO E ENTREGA PARCELADA DE TECNOLOGIAS ASSISTIVA.	00398/2022	Ata de R.P	04/07/2022	NULL	TENTECH PROTESES E ACESSORIOS LTDA	R$ 16.520,00	SECRETARIA DOS DIREITOS DA PESSOA COM DEFICIÊNCIA
PREGÃO ELETRÔNICO	00012/2022	17/12/2021	REGISTRO DE PREÇOS PARA EVENTUAL AQUISIÇÃO E ENTREGA PARCELADA DE TECNOLOGIAS ASSISTIVA.	00401/2022	Ata de R.P	04/07/2022	NULL	ORTOPEDICA EXCELLENCE LTDA	R$ 97.664,00	SECRETARIA DOS DIREITOS DA PESSOA COM DEFICIÊNCIA
PREGÃO ELETRÔNICO	00012/2022	17/12/2021	REGISTRO DE PREÇOS PARA EVENTUAL AQUISIÇÃO E ENTREGA PARCELADA DE TECNOLOGIAS ASSISTIVA.	-	-	NULL	NULL	MAPMED DISTRIBUIDORA DE PRODUTOS HOSPITALARES EIRELI	NULL	SECRETARIA DOS DIREITOS DA PESSOA COM DEFICIÊNCIA
PREGÃO ELETRÔNICO	00012/2022	17/12/2021	REGISTRO DE PREÇOS PARA EVENTUAL AQUISIÇÃO E ENTREGA PARCELADA DE TECNOLOGIAS ASSISTIVA.	-	-	NULL	NULL	MARCOS OSIRES MARTINS	NULL	SECRETARIA DOS DIREITOS DA PESSOA COM DEFICIÊNCIA
PREGÃO ELETRÔNICO	00012/2022	17/12/2021	REGISTRO DE PREÇOS PARA EVENTUAL AQUISIÇÃO E ENTREGA PARCELADA DE TECNOLOGIAS ASSISTIVA.	00385/2022	Ata de R.P	13/06/2022	NULL	SUITS LIFE PRODUTOS ORTOPEDICOS	R$ 77.270,00	SECRETARIA DOS DIREITOS DA PESSOA COM DEFICIÊNCIA
PREGÃO ELETRÔNICO	00013/2022	13/12/2021	REGISTRO DE PREÇOS PARA EVENTUAL AQUISIÇÃO E ENTREGA PARCELADA DE TECNOLOGIAS ASSISTIVAS.	00324/2022	Ata de R.P	19/04/2022	NULL	ORTOPEDICA EXCELLENCE LTDA	R$ 61.880,00	SECRETARIA DOS DIREITOS DA PESSOA COM DEFICIÊNCIA
PREGÃO ELETRÔNICO	00013/2022	13/12/2021	REGISTRO DE PREÇOS PARA EVENTUAL AQUISIÇÃO E ENTREGA PARCELADA DE TECNOLOGIAS ASSISTIVAS.	-	-	NULL	NULL	FREITAS e BRAVO LTDA	NULL	SECRETARIA DOS DIREITOS DA PESSOA COM DEFICIÊNCIA
PREGÃO ELETRÔNICO	00013/2022	13/12/2021	REGISTRO DE PREÇOS PARA EVENTUAL AQUISIÇÃO E ENTREGA PARCELADA DE TECNOLOGIAS ASSISTIVAS.	00319/2022	Ata de R.P	18/04/2022	NULL	ABRAÃO CESAR DO NASCIMENTO	R$ 26.318,00	SECRETARIA DOS DIREITOS DA PESSOA COM DEFICIÊNCIA
PREGÃO ELETRÔNICO	00013/2022	13/12/2021	REGISTRO DE PREÇOS PARA EVENTUAL AQUISIÇÃO E ENTREGA PARCELADA DE TECNOLOGIAS ASSISTIVAS.	00323/2022	Ata de R.P	19/04/2022	NULL	MARCOS OSIRES MARTINS	R$ 56.784,00	SECRETARIA DOS DIREITOS DA PESSOA COM DEFICIÊNCIA
PREGÃO ELETRÔNICO	00013/2022	13/12/2021	REGISTRO DE PREÇOS PARA EVENTUAL AQUISIÇÃO E ENTREGA PARCELADA DE TECNOLOGIAS ASSISTIVAS.	00325/2022	Ata de R.P	19/04/2022	NULL	SUITS LIFE PRODUTOS ORTOPEDICOS	R$ 743.208,00	SECRETARIA DOS DIREITOS DA PESSOA COM DEFICIÊNCIA
PREGÃO ELETRÔNICO	00013/2022	13/12/2021	REGISTRO DE PREÇOS PARA EVENTUAL AQUISIÇÃO E ENTREGA PARCELADA DE TECNOLOGIAS ASSISTIVAS.	00327/2022	Ata de R.P	25/04/2022	NULL	TENTECH PROTESES E ACESSORIOS LTDA	R$ 206.714,00	SECRETARIA DOS DIREITOS DA PESSOA COM DEFICIÊNCIA
PREGÃO ELETRÔNICO	00014/2022	29/12/2021	REGISTRO DE PREÇOS PARA EVENTUAL AQUISIÇÃO E ENTREGA PARCELADA DE TESTE DESAFIO COM INDICADOR BIOLÓGICO	-	-	NULL	NULL	DUPATRI HOSPITALAR COMERCIO, IMPORTACAO E EXPORTACAO LTDA. (FILIAL SUMARÉ/SP)	NULL	SECRETARIA DE SAÚDE-SS
PREGÃO ELETRÔNICO	00014/2022	29/12/2021	REGISTRO DE PREÇOS PARA EVENTUAL AQUISIÇÃO E ENTREGA PARCELADA DE TESTE DESAFIO COM INDICADOR BIOLÓGICO	-	-	NULL	NULL	PONTUAL COMERCIAL LTDA	NULL	SECRETARIA DE SAÚDE-SS
PREGÃO ELETRÔNICO	00014/2022	29/12/2021	REGISTRO DE PREÇOS PARA EVENTUAL AQUISIÇÃO E ENTREGA PARCELADA DE TESTE DESAFIO COM INDICADOR BIOLÓGICO	-	-	NULL	NULL	TECNO4 PRODUTOS HOSPITALARES LTDA	NULL	SECRETARIA DE SAÚDE-SS
PREGÃO ELETRÔNICO	00014/2022	29/12/2021	REGISTRO DE PREÇOS PARA EVENTUAL AQUISIÇÃO E ENTREGA PARCELADA DE TESTE DESAFIO COM INDICADOR BIOLÓGICO	-	-	NULL	NULL	CIRÚRGICA UNIÃO LTDA	NULL	SECRETARIA DE SAÚDE-SS
PREGÃO ELETRÔNICO	00014/2022	29/12/2021	REGISTRO DE PREÇOS PARA EVENTUAL AQUISIÇÃO E ENTREGA PARCELADA DE TESTE DESAFIO COM INDICADOR BIOLÓGICO	-	-	NULL	NULL	DCRUZ COMERCIAL HOSPITALAR LTDA	NULL	SECRETARIA DE SAÚDE-SS
PREGÃO ELETRÔNICO	00014/2022	29/12/2021	REGISTRO DE PREÇOS PARA EVENTUAL AQUISIÇÃO E ENTREGA PARCELADA DE TESTE DESAFIO COM INDICADOR BIOLÓGICO	-	-	NULL	NULL	Devant Care Comercial Ltda EPP	NULL	SECRETARIA DE SAÚDE-SS
PREGÃO ELETRÔNICO	00014/2022	29/12/2021	REGISTRO DE PREÇOS PARA EVENTUAL AQUISIÇÃO E ENTREGA PARCELADA DE TESTE DESAFIO COM INDICADOR BIOLÓGICO	00257/2022	Ata de R.P	14/03/2022	NULL	SISPACK MEDICAL LTDA	R$ 25.344,00	SECRETARIA DE SAÚDE-SS

Peça do processo/documento PMB 052123/2023, materializada por: R.D.C.S em 14/04/2023 15:54 CPF: 166.xxx.xxx-07

PREGÃO ELETRÔNICO	00015/2022	14/12/2021	CONTRATAÇÃO DE EMPRESA ESPECIALIZADA NA REALIZAÇÃO DE SERVIÇOS DE ATENDIMENTO AO MUNICÍPE CO DIAGNÓSTICO DE TRATAMENTO DO ESPECTRO AUTISTA (TEA), ASSEGURANDO ATENDIMENTO TERAPÊUTICO INTERDISCIPLINAR INTEGRADO E ESPECIALIZADO.	-	-	NULL	NULL	ASSOCIAÇÃO DE EQUOTERAPIA SANTA TEREZINHA	NULL	SECRETARIA DOS DIREITOS DA PESSOA COM DEFICIÊNCIA
PREGÃO ELETRÔNICO	00015/2022	14/12/2021	CONTRATAÇÃO DE EMPRESA ESPECIALIZADA NA REALIZAÇÃO DE SERVIÇOS DE ATENDIMENTO AO MUNICÍPE CO DIAGNÓSTICO DE TRATAMENTO DO ESPECTRO AUTISTA (TEA), ASSEGURANDO ATENDIMENTO TERAPÊUTICO INTERDISCIPLINAR INTEGRADO E ESPECIALIZADO.	00127/2022	Contrato	16/03/2022	NULL	ASSOCIACAO INTERACAO PARA A PROMOCAO DA SAUDE E DESENVOLVIMENTO SOCIAL	R$ 766.800,00	SECRETARIA DOS DIREITOS DA PESSOA COM DEFICIÊNCIA
PREGÃO ELETRÔNICO	00016/2022	13/12/2021	AQUISIÇÃO E ENTREGA DE MATERIAIS PARA REABILITAÇÃO.	-	-	NULL	NULL	LOGGEN PRODUTOS PARA SAÚDE EIRELI	NULL	SECRETARIA DE SAÚDE-SS
PREGÃO ELETRÔNICO	00016/2022	13/12/2021	AQUISIÇÃO E ENTREGA DE MATERIAIS PARA REABILITAÇÃO.	00213/2022	Contrato	18/04/2022	NULL	AR MULTIFOR COMERCIAL LTDA	R$ 1.947,00	SECRETARIA DE SAÚDE-SS
PREGÃO ELETRÔNICO	00017/2022	24/11/2021	AQUISIÇÃO E ENTREGA DE EQUIPAMENTOS DE TELEFONIA, DVD PLAYER E RÁDIO COMUNICADOR PADRÃO PMB.	-	-	NULL	NULL	ONE SERVICE, SERVICOS TECNICOS ESPECIALIZADOS LTDA	NULL	CENTRO DE INOVAÇÃO E TECNOLOGIA-CIT
PREGÃO ELETRÔNICO	00017/2022	24/11/2021	AQUISIÇÃO E ENTREGA DE EQUIPAMENTOS DE TELEFONIA, DVD PLAYER E RÁDIO COMUNICADOR PADRÃO PMB.	-	-	NULL	NULL	LUIZ ROBERTO RIBEIRO JUNIOR	NULL	SECRETARIA DE CULTURA E TURISMO - SECULT
PREGÃO ELETRÔNICO	00017/2022	24/11/2021	AQUISIÇÃO E ENTREGA DE EQUIPAMENTOS DE TELEFONIA, DVD PLAYER E RÁDIO COMUNICADOR PADRÃO PMB.	-	-	NULL	NULL	ONE SERVICE, SERVICOS TECNICOS ESPECIALIZADOS LTDA	NULL	SECRETARIA DE CULTURA E TURISMO - SECULT
PREGÃO ELETRÔNICO	00017/2022	24/11/2021	AQUISIÇÃO E ENTREGA DE EQUIPAMENTOS DE TELEFONIA, DVD PLAYER E RÁDIO COMUNICADOR PADRÃO PMB.	-	-	NULL	NULL	AR MULTIFOR COMERCIAL LTDA	NULL	SECRETARIA DE RELAÇÕES INSTITUCIONAIS-SRI
PREGÃO ELETRÔNICO	00017/2022	24/11/2021	AQUISIÇÃO E ENTREGA DE EQUIPAMENTOS DE TELEFONIA, DVD PLAYER E RÁDIO COMUNICADOR PADRÃO PMB.	-	-	NULL	NULL	Via Radio Tecnologia em Telecomunicações Ltda	NULL	SECRETARIA DE RELAÇÕES INSTITUCIONAIS-SRI
PREGÃO ELETRÔNICO	00017/2022	24/11/2021	AQUISIÇÃO E ENTREGA DE EQUIPAMENTOS DE TELEFONIA, DVD PLAYER E RÁDIO COMUNICADOR PADRÃO PMB.	-	-	NULL	NULL	LUIZ ROBERTO RIBEIRO JUNIOR	NULL	SECRETARIA DE SUPRIMENTOS-SUPRI
PREGÃO ELETRÔNICO	00017/2022	24/11/2021	AQUISIÇÃO E ENTREGA DE EQUIPAMENTOS DE TELEFONIA, DVD PLAYER E RÁDIO COMUNICADOR PADRÃO PMB.	-	-	NULL	NULL	ONE SERVICE, SERVICOS TECNICOS ESPECIALIZADOS LTDA	NULL	SECRETARIA DE SUPRIMENTOS-SUPRI
PREGÃO ELETRÔNICO	00017/2022	24/11/2021	AQUISIÇÃO E ENTREGA DE EQUIPAMENTOS DE TELEFONIA, DVD PLAYER E RÁDIO COMUNICADOR PADRÃO PMB.	00181/2022	Contrato	01/04/2022	NULL	DETECH COMERCIO E MONTAGEM DE PRODUTOS E SISTEMAS ELETROELETRONICOS LTDA (LEDFLEX)	R$ 5.650,00	CENTRO DE INOVAÇÃO E TECNOLOGIA-CIT
PREGÃO ELETRÔNICO	00017/2022	24/11/2021	AQUISIÇÃO E ENTREGA DE EQUIPAMENTOS DE TELEFONIA, DVD PLAYER E RÁDIO COMUNICADOR PADRÃO PMB.	00181/2022	Contrato	01/04/2022	NULL	DETECH COMERCIO E MONTAGEM DE PRODUTOS E SISTEMAS ELETROELETRONICOS LTDA (LEDFLEX)	R$ 5.650,00	SECRETARIA DE CULTURA E TURISMO - SECULT
PREGÃO ELETRÔNICO	00017/2022	24/11/2021	AQUISIÇÃO E ENTREGA DE EQUIPAMENTOS DE TELEFONIA, DVD PLAYER E RÁDIO COMUNICADOR PADRÃO PMB.	00167/2022	Contrato	30/03/2022	NULL	F3 TECNOLOGIA & INFORMATICA LTDA	R$ 978,00	SECRETARIA DE CULTURA E TURISMO - SECULT
PREGÃO ELETRÔNICO	00017/2022	24/11/2021	AQUISIÇÃO E ENTREGA DE EQUIPAMENTOS DE TELEFONIA, DVD PLAYER E RÁDIO COMUNICADOR PADRÃO PMB.	00168/2022	Contrato	30/03/2022	NULL	GIGLIOLA RAFAELA LOPES	R$ 897,00	SECRETARIA DE RELAÇÕES INSTITUCIONAIS-SRI
PREGÃO ELETRÔNICO	00017/2022	24/11/2021	AQUISIÇÃO E ENTREGA DE EQUIPAMENTOS DE TELEFONIA, DVD PLAYER E RÁDIO COMUNICADOR PADRÃO PMB.	00167/2022	Contrato	30/03/2022	NULL	F3 TECNOLOGIA & INFORMATICA LTDA	R$ 978,00	SECRETARIA DE SUPRIMENTOS-SUPRI
PREGÃO ELETRÔNICO	00017/2022	24/11/2021	AQUISIÇÃO E ENTREGA DE EQUIPAMENTOS DE TELEFONIA, DVD PLAYER E RÁDIO COMUNICADOR PADRÃO PMB.	-	-	NULL	NULL	AR MULTIFOR COMERCIAL LTDA	NULL	CENTRO DE INOVAÇÃO E TECNOLOGIA-CIT
PREGÃO ELETRÔNICO	00017/2022	24/11/2021	AQUISIÇÃO E ENTREGA DE EQUIPAMENTOS DE TELEFONIA, DVD PLAYER E RÁDIO COMUNICADOR PADRÃO PMB.	-	-	NULL	NULL	LUIZ ROBERTO RIBEIRO JUNIOR	NULL	CENTRO DE INOVAÇÃO E TECNOLOGIA-CIT
PREGÃO ELETRÔNICO	00017/2022	24/11/2021	AQUISIÇÃO E ENTREGA DE EQUIPAMENTOS DE TELEFONIA, DVD PLAYER E RÁDIO COMUNICADOR PADRÃO PMB.	-	-	NULL	NULL	Via Radio Tecnologia em Telecomunicações Ltda	NULL	CENTRO DE INOVAÇÃO E TECNOLOGIA-CIT
PREGÃO ELETRÔNICO	00017/2022	24/11/2021	AQUISIÇÃO E ENTREGA DE EQUIPAMENTOS DE TELEFONIA, DVD PLAYER E RÁDIO COMUNICADOR PADRÃO PMB.	-	-	NULL	NULL	AR MULTIFOR COMERCIAL LTDA	NULL	SECRETARIA DE CULTURA E TURISMO - SECULT
PREGÃO ELETRÔNICO	00017/2022	24/11/2021	AQUISIÇÃO E ENTREGA DE EQUIPAMENTOS DE TELEFONIA, DVD PLAYER E RÁDIO COMUNICADOR PADRÃO PMB.	-	-	NULL	NULL	Via Radio Tecnologia em Telecomunicações Ltda	NULL	SECRETARIA DE CULTURA E TURISMO - SECULT
PREGÃO ELETRÔNICO	00017/2022	24/11/2021	AQUISIÇÃO E ENTREGA DE EQUIPAMENTOS DE TELEFONIA, DVD PLAYER E RÁDIO COMUNICADOR PADRÃO PMB.	-	-	NULL	NULL	LUIZ ROBERTO RIBEIRO JUNIOR	NULL	SECRETARIA DE RELAÇÕES INSTITUCIONAIS-SRI
PREGÃO ELETRÔNICO	00017/2022	24/11/2021	AQUISIÇÃO E ENTREGA DE EQUIPAMENTOS DE TELEFONIA, DVD PLAYER E RÁDIO COMUNICADOR PADRÃO PMB.	-	-	NULL	NULL	ONE SERVICE, SERVICOS TECNICOS ESPECIALIZADOS LTDA	NULL	SECRETARIA DE RELAÇÕES INSTITUCIONAIS-SRI
PREGÃO ELETRÔNICO	00017/2022	24/11/2021	AQUISIÇÃO E ENTREGA DE EQUIPAMENTOS DE TELEFONIA, DVD PLAYER E RÁDIO COMUNICADOR PADRÃO PMB.	-	-	NULL	NULL	AR MULTIFOR COMERCIAL LTDA	NULL	SECRETARIA DE SUPRIMENTOS-SUPRI
PREGÃO ELETRÔNICO	00017/2022	24/11/2021	AQUISIÇÃO E ENTREGA DE EQUIPAMENTOS DE TELEFONIA, DVD PLAYER E RÁDIO COMUNICADOR PADRÃO PMB.	-	-	NULL	NULL	Via Radio Tecnologia em Telecomunicações Ltda	NULL	SECRETARIA DE SUPRIMENTOS-SUPRI
PREGÃO ELETRÔNICO	00017/2022	24/11/2021	AQUISIÇÃO E ENTREGA DE EQUIPAMENTOS DE TELEFONIA, DVD PLAYER E RÁDIO COMUNICADOR PADRÃO PMB.	00181/2022	Contrato	01/04/2022	NULL	DETECH COMERCIO E MONTAGEM DE PRODUTOS E SISTEMAS ELETROELETRONICOS LTDA (LEDFLEX)	R$ 5.650,00	SECRETARIA DE RELAÇÕES INSTITUCIONAIS-SRI
PREGÃO ELETRÔNICO	00017/2022	24/11/2021	AQUISIÇÃO E ENTREGA DE EQUIPAMENTOS DE TELEFONIA, DVD PLAYER E RÁDIO COMUNICADOR PADRÃO PMB.	00181/2022	Contrato	01/04/2022	NULL	DETECH COMERCIO E MONTAGEM DE PRODUTOS E SISTEMAS ELETROELETRONICOS LTDA (LEDFLEX)	R$ 5.650,00	SECRETARIA DE SUPRIMENTOS-SUPRI
PREGÃO ELETRÔNICO	00017/2022	24/11/2021	AQUISIÇÃO E ENTREGA DE EQUIPAMENTOS DE TELEFONIA, DVD PLAYER E RÁDIO COMUNICADOR PADRÃO PMB.	00167/2022	Contrato	30/03/2022	NULL	F3 TECNOLOGIA & INFORMATICA LTDA	R$ 978,00	CENTRO DE INOVAÇÃO E TECNOLOGIA-CIT
PREGÃO ELETRÔNICO	00017/2022	24/11/2021	AQUISIÇÃO E ENTREGA DE EQUIPAMENTOS DE TELEFONIA, DVD PLAYER E RÁDIO COMUNICADOR PADRÃO PMB.	00168/2022	Contrato	30/03/2022	NULL	GIGLIOLA RAFAELA LOPES	R$ 897,00	CENTRO DE INOVAÇÃO E TECNOLOGIA-CIT
PREGÃO ELETRÔNICO	00017/2022	24/11/2021	AQUISIÇÃO E ENTREGA DE EQUIPAMENTOS DE TELEFONIA, DVD PLAYER E RÁDIO COMUNICADOR PADRÃO PMB.	00168/2022	Contrato	30/03/2022	NULL	GIGLIOLA RAFAELA LOPES	R$ 897,00	SECRETARIA DE CULTURA E TURISMO - SECULT
PREGÃO ELETRÔNICO	00017/2022	24/11/2021	AQUISIÇÃO E ENTREGA DE EQUIPAMENTOS DE TELEFONIA, DVD PLAYER E RÁDIO COMUNICADOR PADRÃO PMB.	00167/2022	Contrato	30/03/2022	NULL	F3 TECNOLOGIA & INFORMATICA LTDA	R$ 978,00	SECRETARIA DE RELAÇÕES INSTITUCIONAIS-SRI
PREGÃO ELETRÔNICO	00017/2022	24/11/2021	AQUISIÇÃO E ENTREGA DE EQUIPAMENTOS DE TELEFONIA, DVD PLAYER E RÁDIO COMUNICADOR PADRÃO PMB.	00168/2022	Contrato	30/03/2022	NULL	GIGLIOLA RAFAELA LOPES	R$ 897,00	SECRETARIA DE SUPRIMENTOS-SUPRI
PREGÃO ELETRÔNICO	00018/2022	11/01/2022	AQUISIÇÃO E ENTREGA DE CONJUNTO DE LIVROS PARA OS ALUNOS DA REDE MUNICIPAL DE ENSINO DE BARUERI	00097/2022	Contrato	03/03/2022	NULL	BENEGAS E POPOVICI EDITORIAL E EDUCACIONAL LTDA	R$ 3.315.300,00	SECRETARIA DE EDUCAÇÃO (ENSINO FUNDAMENTAL)
PREGÃO ELETRÔNICO	00020/2022	09/12/2021	AQUISIÇÃO E ENTREGA DE EMBALAGENS, BANDEJA , TOALHA DE PAPEL, MATERIAIS E ACESSÓRIOS PARA USO DE CABELEREIRO E MANICURE.	-	-	NULL	NULL	EMANUEL ALEX RODRIGUES DOS SANTOS 12041111461	NULL	SECRETARIA DE ASSISTÊNCIA E DESENVOLV SOCIAL-SADS
PREGÃO ELETRÔNICO	00020/2022	09/12/2021	AQUISIÇÃO E ENTREGA DE EMBALAGENS, BANDEJA , TOALHA DE PAPEL, MATERIAIS E ACESSÓRIOS PARA USO DE CABELEREIRO E MANICURE.	-	-	NULL	NULL	NFSEIXAS TECNOLOGIA EM SOLUCOES LTDA	NULL	SECRETARIA DE ASSISTÊNCIA E DESENVOLV SOCIAL-SADS
PREGÃO ELETRÔNICO	00020/2022	09/12/2021	AQUISIÇÃO E ENTREGA DE EMBALAGENS, BANDEJA , TOALHA DE PAPEL, MATERIAIS E ACESSÓRIOS PARA USO DE CABELEREIRO E MANICURE.	00199/2022	Contrato	12/04/2022	NULL	ALMEIDA VENDRAMINI COMERCIO E SERVIÇOS LTDA	R$ 5.037,40	SECRETARIA DE ASSISTÊNCIA E DESENVOLV SOCIAL-SADS
PREGÃO ELETRÔNICO	00020/2022	09/12/2021	AQUISIÇÃO E ENTREGA DE EMBALAGENS, BANDEJA , TOALHA DE PAPEL, MATERIAIS E ACESSÓRIOS PARA USO DE CABELEREIRO E MANICURE.	00186/2022	Contrato	04/04/2022	NULL	H K COMERCIAL LTDA	R$ 778,00	SECRETARIA DE ASSISTÊNCIA E DESENVOLV SOCIAL-SADS
PREGÃO ELETRÔNICO	00021/2022	13/12/2021	AQUISIÇÃO E ENTREGA DE RESPIRADOR DE PROTEÇÃO FACIAL E FILTRO PARA MÁSCARA DE PROTEÇÃO RESPIRATÓRIA, PARA USO DO 18º GRUPAMENTO DE BOMBEIROS.	00221/2022	Contrato	25/04/2022	NULL	ABEX COMERCIAL IMPORTACAO E EXPORTACAO LTDA	R$ 18.265,60	SECRETARIA DE SUPRIMENTOS-SUPRI
PREGÃO ELETRÔNICO	00022/2022	09/11/2021	AQUISIÇÃO E ENTREGA DE TERMÔMETRO DIGITAL, TOTEM DISPENSADOR DE ÁLCOOL GEL, MÁSCARA CIRÚRGICA E CANETA ANALISADOR.	-	-	NULL	NULL	ALMEIDA VENDRAMINI COMERCIO E SERVIÇOS LTDA	NULL	SECRETARIA DE ASSISTÊNCIA E DESENVOLV SOCIAL-SADS
PREGÃO ELETRÔNICO	00022/2022	09/11/2021	AQUISIÇÃO E ENTREGA DE TERMÔMETRO DIGITAL, TOTEM DISPENSADOR DE ÁLCOOL GEL, MÁSCARA CIRÚRGICA E CANETA ANALISADOR.	-	-	NULL	NULL	EMANUEL ALEX RODRIGUES DOS SANTOS 12041111461	NULL	SECRETARIA DE ASSISTÊNCIA E DESENVOLV SOCIAL-SADS
PREGÃO ELETRÔNICO	00022/2022	09/11/2021	AQUISIÇÃO E ENTREGA DE TERMÔMETRO DIGITAL, TOTEM DISPENSADOR DE ÁLCOOL GEL, MÁSCARA CIRÚRGICA E CANETA ANALISADOR.	-	-	NULL	NULL	FORCE MEDICAL INDUSTRIA E DISTRIBUIDORA LTDA	NULL	SECRETARIA DE SAÚDE-SS
PREGÃO ELETRÔNICO	00022/2022	09/11/2021	AQUISIÇÃO E ENTREGA DE TERMÔMETRO DIGITAL, TOTEM DISPENSADOR DE ÁLCOOL GEL, MÁSCARA CIRÚRGICA E CANETA ANALISADOR.	00339/2022	Contrato	09/06/2022	NULL	T10 COMERCIO E SERVICOS LTDA	R$ 2.870,00	SECRETARIA DE ASSISTÊNCIA E DESENVOLV SOCIAL-SADS
PREGÃO ELETRÔNICO	00022/2022	09/11/2021	AQUISIÇÃO E ENTREGA DE TERMÔMETRO DIGITAL, TOTEM DISPENSADOR DE ÁLCOOL GEL, MÁSCARA CIRÚRGICA E CANETA ANALISADOR.	00320/2022	Contrato	31/05/2022	NULL	MAPMED DISTRIBUIDORA DE PRODUTOS HOSPITALARES EIRELI	R$ 3.870,00	SECRETARIA DE ASSISTÊNCIA E DESENVOLV SOCIAL-SADS
PREGÃO ELETRÔNICO	00022/2022	09/11/2021	AQUISIÇÃO E ENTREGA DE TERMÔMETRO DIGITAL, TOTEM DISPENSADOR DE ÁLCOOL GEL, MÁSCARA CIRÚRGICA E CANETA ANALISADOR.	00319/2022	Contrato	31/05/2022	NULL	ANA LUCIA MATTOS DE OLIVEIRA (OLIVEIRA COMERCIO E SERVICOS)	R$ 3.836,00	SECRETARIA DE SAÚDE-SS
PREGÃO ELETRÔNICO	00022/2022	09/11/2021	AQUISIÇÃO E ENTREGA DE TERMÔMETRO DIGITAL, TOTEM DISPENSADOR DE ÁLCOOL GEL, MÁSCARA CIRÚRGICA E CANETA ANALISADOR.	00320/2022	Contrato	31/05/2022	NULL	MAPMED DISTRIBUIDORA DE PRODUTOS HOSPITALARES EIRELI	R$ 3.870,00	SECRETARIA DE SAÚDE-SS
PREGÃO ELETRÔNICO	00022/2022	09/11/2021	AQUISIÇÃO E ENTREGA DE TERMÔMETRO DIGITAL, TOTEM DISPENSADOR DE ÁLCOOL GEL, MÁSCARA CIRÚRGICA E CANETA ANALISADOR.	-	-	NULL	NULL	FORCE MEDICAL INDUSTRIA E DISTRIBUIDORA LTDA	NULL	SECRETARIA DE ASSISTÊNCIA E DESENVOLV SOCIAL-SADS
PREGÃO ELETRÔNICO	00022/2022	09/11/2021	AQUISIÇÃO E ENTREGA DE TERMÔMETRO DIGITAL, TOTEM DISPENSADOR DE ÁLCOOL GEL, MÁSCARA CIRÚRGICA E CANETA ANALISADOR.	-	-	NULL	NULL	ALMEIDA VENDRAMINI COMERCIO E SERVIÇOS LTDA	NULL	SECRETARIA DE SAÚDE-SS
PREGÃO ELETRÔNICO	00022/2022	09/11/2021	AQUISIÇÃO E ENTREGA DE TERMÔMETRO DIGITAL, TOTEM DISPENSADOR DE ÁLCOOL GEL, MÁSCARA CIRÚRGICA E CANETA ANALISADOR.	-	-	NULL	NULL	EMANUEL ALEX RODRIGUES DOS SANTOS 12041111461	NULL	SECRETARIA DE SAÚDE-SS
PREGÃO ELETRÔNICO	00022/2022	09/11/2021	AQUISIÇÃO E ENTREGA DE TERMÔMETRO DIGITAL, TOTEM DISPENSADOR DE ÁLCOOL GEL, MÁSCARA CIRÚRGICA E CANETA ANALISADOR.	00339/2022	Contrato	09/06/2022	NULL	T10 COMERCIO E SERVICOS LTDA	R$ 2.870,00	SECRETARIA DE SAÚDE-SS
PREGÃO ELETRÔNICO	00022/2022	09/11/2021	AQUISIÇÃO E ENTREGA DE TERMÔMETRO DIGITAL, TOTEM DISPENSADOR DE ÁLCOOL GEL, MÁSCARA CIRÚRGICA E CANETA ANALISADOR.	00319/2022	Contrato	31/05/2022	NULL	ANA LUCIA MATTOS DE OLIVEIRA (OLIVEIRA COMERCIO E SERVICOS)	R$ 3.836,00	SECRETARIA DE ASSISTÊNCIA E DESENVOLV SOCIAL-SADS
PREGÃO ELETRÔNICO	00023/2022	09/12/2021	AQUISIÇÃO E ENTREGA DE CADEIRAS FIXA E GIRATÓRIA E ARMÁRIO.	-	-	NULL	NULL	AR MULTIFOR COMERCIAL LTDA	NULL	CHEFIA DE GABINETE DO PREFEITO-CGP
PREGÃO ELETRÔNICO	00023/2022	09/12/2021	AQUISIÇÃO E ENTREGA DE CADEIRAS FIXA E GIRATÓRIA E ARMÁRIO.	-	-	NULL	NULL	CPS MOBILIARIO E EQUIPAMENTOS EIRELI ME	NULL	CHEFIA DE GABINETE DO PREFEITO-CGP
PREGÃO ELETRÔNICO	00023/2022	09/12/2021	AQUISIÇÃO E ENTREGA DE CADEIRAS FIXA E GIRATÓRIA E ARMÁRIO.	-	-	NULL	NULL	J.C. BARBIERI E CIA LTDA	NULL	CHEFIA DE GABINETE DO PREFEITO-CGP
PREGÃO ELETRÔNICO	00023/2022	09/12/2021	AQUISIÇÃO E ENTREGA DE CADEIRAS FIXA E GIRATÓRIA E ARMÁRIO.	-	-	NULL	NULL	AR MULTIFOR COMERCIAL LTDA	NULL	SECRETARIA DE SAÚDE-SS
PREGÃO ELETRÔNICO	00023/2022	09/12/2021	AQUISIÇÃO E ENTREGA DE CADEIRAS FIXA E GIRATÓRIA E ARMÁRIO.	-	-	NULL	NULL	CPS MOBILIARIO E EQUIPAMENTOS EIRELI ME	NULL	SECRETARIA DE SAÚDE-SS
PREGÃO ELETRÔNICO	00023/2022	09/12/2021	AQUISIÇÃO E ENTREGA DE CADEIRAS FIXA E GIRATÓRIA E ARMÁRIO.	-	-	NULL	NULL	J.C. BARBIERI E CIA LTDA	NULL	SECRETARIA DE SAÚDE-SS
PREGÃO ELETRÔNICO	00023/2022	09/12/2021	AQUISIÇÃO E ENTREGA DE CADEIRAS FIXA E GIRATÓRIA E ARMÁRIO.	-	-	NULL	NULL	M DE L TRINDADE DA SILVA MOVEIS	NULL	SECRETARIA DE SAÚDE-SS
PREGÃO ELETRÔNICO	00023/2022	09/12/2021	AQUISIÇÃO E ENTREGA DE CADEIRAS FIXA E GIRATÓRIA E ARMÁRIO.	-	-	NULL	NULL	MAP COMERCIO E SERVICOS LTDA	NULL	SECRETARIA DE SAÚDE-SS
PREGÃO ELETRÔNICO	00023/2022	09/12/2021	AQUISIÇÃO E ENTREGA DE CADEIRAS FIXA E GIRATÓRIA E ARMÁRIO.	-	-	NULL	NULL	M DE L TRINDADE DA SILVA MOVEIS	NULL	CHEFIA DE GABINETE DO PREFEITO-CGP
PREGÃO ELETRÔNICO	00023/2022	09/12/2021	AQUISIÇÃO E ENTREGA DE CADEIRAS FIXA E GIRATÓRIA E ARMÁRIO.	-	-	NULL	NULL	MAP COMERCIO E SERVICOS LTDA	NULL	CHEFIA DE GABINETE DO PREFEITO-CGP
PREGÃO ELETRÔNICO	00023/2022	09/12/2021	AQUISIÇÃO E ENTREGA DE CADEIRAS FIXA E GIRATÓRIA E ARMÁRIO.	00144/2022	Contrato	24/03/2022	NULL	PEZANI COMERCIO DE MOVEIS LTDA	R$ 10.880,00	CHEFIA DE GABINETE DO PREFEITO-CGP
PREGÃO ELETRÔNICO	00023/2022	09/12/2021	AQUISIÇÃO E ENTREGA DE CADEIRAS FIXA E GIRATÓRIA E ARMÁRIO.	00144/2022	Contrato	24/03/2022	NULL	PEZANI COMERCIO DE MOVEIS LTDA	R$ 10.880,00	SECRETARIA DE SAÚDE-SS
PREGÃO ELETRÔNICO	00025/2022	14/12/2021	CONTRATAÇÃO DE EMPRESA PARA PRESTAÇÃO DE SERVIÇOS CONTINUADOS DE LOCAÇÃO DE EQUIPAMENTOS OXIGENIOTERAPIA.	-	-	NULL	NULL	PRIOM TECNOLOGIA EM EQUIPAMENTOS LTDA	NULL	SECRETARIA DE SAÚDE-SS

Peça do processo/documento PMB 052123/2023, materializada por: R.D.C.S em 14/04/2023 15:54 CPF: 166.xxx.xxx-07

PREGÃO ELETRÔNICO	00025/2022	14/12/2021	CONTRATAÇÃO DE EMPRESA PARA PRESTAÇÃO DE SERVIÇOS CONTINUADOS DE LOCAÇÃO DE EQUIPAMENTOS OXIGENIOTERAPIA.	00291/2022	Contrato	20/05/2022	NULL	MULT MED EQUIPAMENTOS HOSPITALARES LTDA.	R$ 24.000,00	SECRETARIA DE SAÚDE-SS
PREGÃO ELETRÔNICO	00026/2022	25/01/2022	REGISTRO DE PREÇOS PARA EVENTUAL AQUISIÇÃO E ENTREGA PARCELADA DE AVENTAIS.	-	-	NULL	NULL	ALTERMED MATERIAL MEDICO HOSPITALAR LTDA	NULL	SECRETARIA DE SAÚDE-SS
PREGÃO ELETRÔNICO	00026/2022	25/01/2022	REGISTRO DE PREÇOS PARA EVENTUAL AQUISIÇÃO E ENTREGA PARCELADA DE AVENTAIS.	-	-	NULL	NULL	CEMED COMERCIO IMPORTAÇÃO EXPORTAÇÃO E DISTRIBUIÇÃO LTDA	NULL	SECRETARIA DE SAÚDE-SS
PREGÃO ELETRÔNICO	00026/2022	25/01/2022	REGISTRO DE PREÇOS PARA EVENTUAL AQUISIÇÃO E ENTREGA PARCELADA DE AVENTAIS.	-	-	NULL	NULL	DE PAULI COMERCIO REPRESENTACAO IMPORTACAO E EXPORTACAO LTDA	NULL	SECRETARIA DE SAÚDE-SS
PREGÃO ELETRÔNICO	00026/2022	25/01/2022	REGISTRO DE PREÇOS PARA EVENTUAL AQUISIÇÃO E ENTREGA PARCELADA DE AVENTAIS.	-	-	NULL	NULL	GANDAN INDUSTRIA E COMERCIO DE CONFECCOES LTDA	NULL	SECRETARIA DE SAÚDE-SS
PREGÃO ELETRÔNICO	00026/2022	25/01/2022	REGISTRO DE PREÇOS PARA EVENTUAL AQUISIÇÃO E ENTREGA PARCELADA DE AVENTAIS.	-	-	NULL	NULL	MS DE ARAUJO ATACADISTA DE PRODUTOS EM GERAL LTDA	NULL	SECRETARIA DE SAÚDE-SS
PREGÃO ELETRÔNICO	00026/2022	25/01/2022	REGISTRO DE PREÇOS PARA EVENTUAL AQUISIÇÃO E ENTREGA PARCELADA DE AVENTAIS.	-	-	NULL	NULL	PETINELI DISTRIBUIDORA	NULL	SECRETARIA DE SAÚDE-SS
PREGÃO ELETRÔNICO	00026/2022	25/01/2022	REGISTRO DE PREÇOS PARA EVENTUAL AQUISIÇÃO E ENTREGA PARCELADA DE AVENTAIS.	-	-	NULL	NULL	PROTMED DO BRASIL-DESCARTAVEIS	NULL	SECRETARIA DE SAÚDE-SS
PREGÃO ELETRÔNICO	00026/2022	25/01/2022	REGISTRO DE PREÇOS PARA EVENTUAL AQUISIÇÃO E ENTREGA PARCELADA DE AVENTAIS.	-	-	NULL	NULL	T10 COMERCIO E SERVICOS LTDA	NULL	SECRETARIA DE SAÚDE-SS
PREGÃO ELETRÔNICO	00026/2022	25/01/2022	REGISTRO DE PREÇOS PARA EVENTUAL AQUISIÇÃO E ENTREGA PARCELADA DE AVENTAIS.	-	-	NULL	NULL	TREND COMÉRCIO DE EQUIPAMENTOS E SERVIÇOS EIRELI	NULL	SECRETARIA DE SAÚDE-SS
PREGÃO ELETRÔNICO	00026/2022	25/01/2022	REGISTRO DE PREÇOS PARA EVENTUAL AQUISIÇÃO E ENTREGA PARCELADA DE AVENTAIS.	00316/2022	Ata de R.P	12/04/2022	NULL	HEALTH & LIFE MEDICAL DO BRASIL LTDA	R$ 1.008,00	SECRETARIA DE SAÚDE-SS
PREGÃO ELETRÔNICO	00026/2022	25/01/2022	REGISTRO DE PREÇOS PARA EVENTUAL AQUISIÇÃO E ENTREGA PARCELADA DE AVENTAIS.	-	-	NULL	NULL	CONEXÃO CULTURAL SOLUÇÕES EDUCACIONAIS LTDA	NULL	SECRETARIA DE SAÚDE-SS
PREGÃO ELETRÔNICO	00026/2022	25/01/2022	REGISTRO DE PREÇOS PARA EVENTUAL AQUISIÇÃO E ENTREGA PARCELADA DE AVENTAIS.	-	-	NULL	NULL	MAXIMA INDUSTRIA E COMERCIO LTDA	NULL	SECRETARIA DE SAÚDE-SS
PREGÃO ELETRÔNICO	00026/2022	25/01/2022	REGISTRO DE PREÇOS PARA EVENTUAL AQUISIÇÃO E ENTREGA PARCELADA DE AVENTAIS.	-	-	NULL	NULL	MEDGRAN INDUSTRIA E COMERCIO DE PRODUTOS HOSPITALARES LTDA	NULL	SECRETARIA DE SAÚDE-SS
PREGÃO ELETRÔNICO	00026/2022	25/01/2022	REGISTRO DE PREÇOS PARA EVENTUAL AQUISIÇÃO E ENTREGA PARCELADA DE AVENTAIS.	-	-	NULL	NULL	Performance Run Comercio Varejista de Artigos do Vestuario EIRELI	NULL	SECRETARIA DE SAÚDE-SS
PREGÃO ELETRÔNICO	00026/2022	25/01/2022	REGISTRO DE PREÇOS PARA EVENTUAL AQUISIÇÃO E ENTREGA PARCELADA DE AVENTAIS.	-	-	NULL	NULL	PONTUAL COMERCIAL LTDA	NULL	SECRETARIA DE SAÚDE-SS
PREGÃO ELETRÔNICO	00026/2022	25/01/2022	REGISTRO DE PREÇOS PARA EVENTUAL AQUISIÇÃO E ENTREGA PARCELADA DE AVENTAIS.	00315/2022	Ata de R.P	08/04/2022	NULL	GRANDESC MATERIAIS HOSPITALARES EIRELI	R$ 112.632,30	SECRETARIA DE SAÚDE-SS
PREGÃO ELETRÔNICO	00027/2022	10/11/2021	AQUISIÇÃO E ENTREGA PARCELADA DE ARRANJOS FLORAIS NATURAIS E VARIADOS.	-	-	NULL	NULL	EMANUEL ALEX RODRIGUES DOS SANTOS 12041111461	NULL	SECRETARIA DE CULTURA E TURISMO - SECULT
PREGÃO ELETRÔNICO	00027/2022	10/11/2021	AQUISIÇÃO E ENTREGA PARCELADA DE ARRANJOS FLORAIS NATURAIS E VARIADOS.	00225/2022	Contrato	27/04/2022	NULL	SERGRAM AMBIENTAL COMERCIO E SERVICOS LTDA	R$ 24.640,81	SECRETARIA DE CULTURA E TURISMO - SECULT
PREGÃO ELETRÔNICO	00027/2022	10/11/2021	AQUISIÇÃO E ENTREGA PARCELADA DE ARRANJOS FLORAIS NATURAIS E VARIADOS.	-	-	NULL	NULL	TEIXEIRA ATO COMERCIO E LOCACOES PARA EVENTOS LTDA	NULL	SECRETARIA DE CULTURA E TURISMO - SECULT
PREGÃO ELETRÔNICO	00028/2022	18/01/2022	CONTRATAÇÃO DE EMPRESA PARA PRESTAÇÃO DE SERVIÇO DE TAPEÇARIA.	00271/2022	Contrato	12/05/2022	NULL	ANTONIO MANFRINI & CIA LTDA	R$ 21.300,00	CHEFIA DE GABINETE DO PREFEITO-CGP
PREGÃO ELETRÔNICO	00028/2022	18/01/2022	CONTRATAÇÃO DE EMPRESA PARA PRESTAÇÃO DE SERVIÇO DE TAPEÇARIA.	-	-	NULL	NULL	EMANUEL ALEX RODRIGUES DOS SANTOS 12041111461	NULL	CHEFIA DE GABINETE DO PREFEITO-CGP
PREGÃO ELETRÔNICO	00029/2022	09/12/2021	AQUISIÇÃO E ENTREGA DE CARRO COLETOR DE LIXO(TIPO CONTÊINER) E VARAL DE CHÃO COM ABAS.	-	-	NULL	NULL	LA STORE COMERCIO E SERVIÇOS LTDA	NULL	SECRETARIA DE RELAÇÕES INSTITUCIONAIS-SRI
PREGÃO ELETRÔNICO	00029/2022	09/12/2021	AQUISIÇÃO E ENTREGA DE CARRO COLETOR DE LIXO(TIPO CONTÊINER) E VARAL DE CHÃO COM ABAS.	-	-	NULL	NULL	CANAA DISTRIBUIDORA E COMERCIO DE PRODUTOS E ACESSORIOS LTDA	NULL	SECRETARIA DE SAÚDE-SS
PREGÃO ELETRÔNICO	00029/2022	09/12/2021	AQUISIÇÃO E ENTREGA DE CARRO COLETOR DE LIXO(TIPO CONTÊINER) E VARAL DE CHÃO COM ABAS.	-	-	NULL	NULL	LUIZ ROBERTO RIBEIRO JUNIOR	NULL	SECRETARIA DE SAÚDE-SS
PREGÃO ELETRÔNICO	00029/2022	09/12/2021	AQUISIÇÃO E ENTREGA DE CARRO COLETOR DE LIXO(TIPO CONTÊINER) E VARAL DE CHÃO COM ABAS.	00145/2022	Contrato	24/03/2022	NULL	NFSEIXAS TECNOLOGIA EM SOLUCOES LTDA	R$ 8.600,00	SECRETARIA DE RELAÇÕES INSTITUCIONAIS-SRI
PREGÃO ELETRÔNICO	00029/2022	09/12/2021	AQUISIÇÃO E ENTREGA DE CARRO COLETOR DE LIXO(TIPO CONTÊINER) E VARAL DE CHÃO COM ABAS.	00151/2022	Contrato	25/03/2022	NULL	ZANCAPEL COMERCIO DE SUPRIMENTOS E SERVICOS EM GERAL LTDA	R$ 370,00	SECRETARIA DE RELAÇÕES INSTITUCIONAIS-SRI
PREGÃO ELETRÔNICO	00029/2022	09/12/2021	AQUISIÇÃO E ENTREGA DE CARRO COLETOR DE LIXO(TIPO CONTÊINER) E VARAL DE CHÃO COM ABAS.	-	-	NULL	NULL	CANAA DISTRIBUIDORA E COMERCIO DE PRODUTOS E ACESSORIOS LTDA	NULL	SECRETARIA DE RELAÇÕES INSTITUCIONAIS-SRI
PREGÃO ELETRÔNICO	00029/2022	09/12/2021	AQUISIÇÃO E ENTREGA DE CARRO COLETOR DE LIXO(TIPO CONTÊINER) E VARAL DE CHÃO COM ABAS.	-	-	NULL	NULL	LUIZ ROBERTO RIBEIRO JUNIOR	NULL	SECRETARIA DE RELAÇÕES INSTITUCIONAIS-SRI
PREGÃO ELETRÔNICO	00029/2022	09/12/2021	AQUISIÇÃO E ENTREGA DE CARRO COLETOR DE LIXO(TIPO CONTÊINER) E VARAL DE CHÃO COM ABAS.	-	-	NULL	NULL	LA STORE COMERCIO E SERVIÇOS LTDA	NULL	SECRETARIA DE SAÚDE-SS
PREGÃO ELETRÔNICO	00029/2022	09/12/2021	AQUISIÇÃO E ENTREGA DE CARRO COLETOR DE LIXO(TIPO CONTÊINER) E VARAL DE CHÃO COM ABAS.	00145/2022	Contrato	24/03/2022	NULL	NFSEIXAS TECNOLOGIA EM SOLUCOES LTDA	R$ 8.600,00	SECRETARIA DE SAÚDE-SS
PREGÃO ELETRÔNICO	00029/2022	09/12/2021	AQUISIÇÃO E ENTREGA DE CARRO COLETOR DE LIXO(TIPO CONTÊINER) E VARAL DE CHÃO COM ABAS.	00151/2022	Contrato	25/03/2022	NULL	ZANCAPEL COMERCIO DE SUPRIMENTOS E SERVICOS EM GERAL LTDA	R$ 370,00	SECRETARIA DE SAÚDE-SS
PREGÃO ELETRÔNICO	00030/2022	09/12/2021	AQUISIÇÃO E ENTREGA DE MÁSCARA RESPIRADOR,BATERIA DE LITHIUM 3V, AVENTAL DESCARTÁVEL, FRASCO PET E OXÍMETRO DE PULSO.	-	-	NULL	NULL	PRIOM TECNOLOGIA EM EQUIPAMENTOS LTDA	NULL	SECRETARIA DE ASSISTÊNCIA E DESENVOLV SOCIAL-SADS
PREGÃO ELETRÔNICO	00030/2022	09/12/2021	AQUISIÇÃO E ENTREGA DE MÁSCARA RESPIRADOR,BATERIA DE LITHIUM 3V, AVENTAL DESCARTÁVEL, FRASCO PET E OXÍMETRO DE PULSO.	-	-	NULL	NULL	HIPOMEDIC INDUSTRIA E COMERCIO DE PRODUTOS MEDICOS LTDA	NULL	SECRETARIA DE ESPORTES
PREGÃO ELETRÔNICO	00030/2022	09/12/2021	AQUISIÇÃO E ENTREGA DE MÁSCARA RESPIRADOR,BATERIA DE LITHIUM 3V, AVENTAL DESCARTÁVEL, FRASCO PET E OXÍMETRO DE PULSO.	-	-	NULL	NULL	HIPOMEDIC INDUSTRIA E COMERCIO DE PRODUTOS MEDICOS LTDA	NULL	SECRETARIA DE SAÚDE-SS
PREGÃO ELETRÔNICO	00030/2022	09/12/2021	AQUISIÇÃO E ENTREGA DE MÁSCARA RESPIRADOR,BATERIA DE LITHIUM 3V, AVENTAL DESCARTÁVEL, FRASCO PET E OXÍMETRO DE PULSO.	00325/2022	Contrato	03/06/2022	NULL	PROTMED DO BRASIL-DESCARTAVEIS	R$ 1.600,00	SECRETARIA DE ASSISTÊNCIA E DESENVOLV SOCIAL-SADS
PREGÃO ELETRÔNICO	00030/2022	09/12/2021	AQUISIÇÃO E ENTREGA DE MÁSCARA RESPIRADOR,BATERIA DE LITHIUM 3V, AVENTAL DESCARTÁVEL, FRASCO PET E OXÍMETRO DE PULSO.	00330/2022	Contrato	03/06/2022	NULL	SILVIO VIGIDO	R$ 1.440,00	SECRETARIA DE ASSISTÊNCIA E DESENVOLV SOCIAL-SADS
PREGÃO ELETRÔNICO	00030/2022	09/12/2021	AQUISIÇÃO E ENTREGA DE MÁSCARA RESPIRADOR,BATERIA DE LITHIUM 3V, AVENTAL DESCARTÁVEL, FRASCO PET E OXÍMETRO DE PULSO.	00325/2022	Contrato	03/06/2022	NULL	PROTMED DO BRASIL-DESCARTAVEIS	R$ 1.600,00	SECRETARIA DE ESPORTES
PREGÃO ELETRÔNICO	00030/2022	09/12/2021	AQUISIÇÃO E ENTREGA DE MÁSCARA RESPIRADOR,BATERIA DE LITHIUM 3V, AVENTAL DESCARTÁVEL, FRASCO PET E OXÍMETRO DE PULSO.	-	-	NULL	NULL	EMANUEL ALEX RODRIGUES DOS SANTOS 12041111461	NULL	SECRETARIA DE ASSISTÊNCIA E DESENVOLV SOCIAL-SADS
PREGÃO ELETRÔNICO	00030/2022	09/12/2021	AQUISIÇÃO E ENTREGA DE MÁSCARA RESPIRADOR,BATERIA DE LITHIUM 3V, AVENTAL DESCARTÁVEL, FRASCO PET E OXÍMETRO DE PULSO.	-	-	NULL	NULL	HIPOMEDIC INDUSTRIA E COMERCIO DE PRODUTOS MEDICOS LTDA	NULL	SECRETARIA DE ASSISTÊNCIA E DESENVOLV SOCIAL-SADS
PREGÃO ELETRÔNICO	00030/2022	09/12/2021	AQUISIÇÃO E ENTREGA DE MÁSCARA RESPIRADOR,BATERIA DE LITHIUM 3V, AVENTAL DESCARTÁVEL, FRASCO PET E OXÍMETRO DE PULSO.	-	-	NULL	NULL	EMANUEL ALEX RODRIGUES DOS SANTOS 12041111461	NULL	SECRETARIA DE ESPORTES
PREGÃO ELETRÔNICO	00030/2022	09/12/2021	AQUISIÇÃO E ENTREGA DE MÁSCARA RESPIRADOR,BATERIA DE LITHIUM 3V, AVENTAL DESCARTÁVEL, FRASCO PET E OXÍMETRO DE PULSO.	-	-	NULL	NULL	PRIOM TECNOLOGIA EM EQUIPAMENTOS LTDA	NULL	SECRETARIA DE ESPORTES
PREGÃO ELETRÔNICO	00030/2022	09/12/2021	AQUISIÇÃO E ENTREGA DE MÁSCARA RESPIRADOR,BATERIA DE LITHIUM 3V, AVENTAL DESCARTÁVEL, FRASCO PET E OXÍMETRO DE PULSO.	-	-	NULL	NULL	EMANUEL ALEX RODRIGUES DOS SANTOS 12041111461	NULL	SECRETARIA DE SAÚDE-SS
PREGÃO ELETRÔNICO	00030/2022	09/12/2021	AQUISIÇÃO E ENTREGA DE MÁSCARA RESPIRADOR,BATERIA DE LITHIUM 3V, AVENTAL DESCARTÁVEL, FRASCO PET E OXÍMETRO DE PULSO.	-	-	NULL	NULL	PRIOM TECNOLOGIA EM EQUIPAMENTOS LTDA	NULL	SECRETARIA DE SAÚDE-SS
PREGÃO ELETRÔNICO	00030/2022	09/12/2021	AQUISIÇÃO E ENTREGA DE MÁSCARA RESPIRADOR,BATERIA DE LITHIUM 3V, AVENTAL DESCARTÁVEL, FRASCO PET E OXÍMETRO DE PULSO.	00330/2022	Contrato	03/06/2022	NULL	SILVIO VIGIDO	R$ 1.440,00	SECRETARIA DE ESPORTES
PREGÃO ELETRÔNICO	00030/2022	09/12/2021	AQUISIÇÃO E ENTREGA DE MÁSCARA RESPIRADOR,BATERIA DE LITHIUM 3V, AVENTAL DESCARTÁVEL, FRASCO PET E OXÍMETRO DE PULSO.	00325/2022	Contrato	03/06/2022	NULL	PROTMED DO BRASIL-DESCARTAVEIS	R$ 1.600,00	SECRETARIA DE SAÚDE-SS
PREGÃO ELETRÔNICO	00030/2022	09/12/2021	AQUISIÇÃO E ENTREGA DE MÁSCARA RESPIRADOR,BATERIA DE LITHIUM 3V, AVENTAL DESCARTÁVEL, FRASCO PET E OXÍMETRO DE PULSO.	00330/2022	Contrato	03/06/2022	NULL	SILVIO VIGIDO	R$ 1.440,00	SECRETARIA DE SAÚDE-SS
PREGÃO ELETRÔNICO	00032/2022	13/12/2021	AQUISIÇÃO E ENTREGA DE CAIXA TÉRMICA COM TERMÔMETRO,GELO REUTILIZÁVEL E CAIXA ORGANIZADORA.	-	-	NULL	NULL	ALLIMAC COMERCIO DE MATERIAIS EM GERAL EIRELI	NULL	SECRETARIA DE SAÚDE-SS
PREGÃO ELETRÔNICO	00032/2022	13/12/2021	AQUISIÇÃO E ENTREGA DE CAIXA TÉRMICA COM TERMÔMETRO,GELO REUTILIZÁVEL E CAIXA ORGANIZADORA.	-	-	NULL	NULL	AR MULTIFOR COMERCIAL LTDA	NULL	SECRETARIA DE SAÚDE-SS
PREGÃO ELETRÔNICO	00032/2022	13/12/2021	AQUISIÇÃO E ENTREGA DE CAIXA TÉRMICA COM TERMÔMETRO,GELO REUTILIZÁVEL E CAIXA ORGANIZADORA.	-	-	NULL	NULL	CANAA DISTRIBUIDORA E COMERCIO DE PRODUTOS E ACESSORIOS LTDA	NULL	SECRETARIA DE SAÚDE-SS
PREGÃO ELETRÔNICO	00032/2022	13/12/2021	AQUISIÇÃO E ENTREGA DE CAIXA TÉRMICA COM TERMÔMETRO,GELO REUTILIZÁVEL E CAIXA ORGANIZADORA.	00273/2022	Contrato	13/05/2022	NULL	AUTOMX SOLUCOES EIRELI	R$ 1.065,00	SECRETARIA DE SAÚDE-SS
PREGÃO ELETRÔNICO	00032/2022	13/12/2021	AQUISIÇÃO E ENTREGA DE CAIXA TÉRMICA COM TERMÔMETRO,GELO REUTILIZÁVEL E CAIXA ORGANIZADORA.	-	-	NULL	NULL	EMANUEL ALEX RODRIGUES DOS SANTOS 12041111461	NULL	SECRETARIA DE SAÚDE-SS
PREGÃO ELETRÔNICO	00032/2022	13/12/2021	AQUISIÇÃO E ENTREGA DE CAIXA TÉRMICA COM TERMÔMETRO,GELO REUTILIZÁVEL E CAIXA ORGANIZADORA.	-	-	NULL	NULL	ONE SERVICE, SERVICOS TECNICOS ESPECIALIZADOS LTDA	NULL	SECRETARIA DE SAÚDE-SS
PREGÃO ELETRÔNICO	00032/2022	13/12/2021	AQUISIÇÃO E ENTREGA DE CAIXA TÉRMICA COM TERMÔMETRO,GELO REUTILIZÁVEL E CAIXA ORGANIZADORA.	00272/2022	Contrato	13/05/2022	NULL	NELMED COMERCIO DE MATERIAIS CIRURGICOS E HOSPITALARES SOCIEDADE LTDA	R$ 884,00	SECRETARIA DE SAÚDE-SS
PREGÃO ELETRÔNICO	00032/2022	13/12/2021	AQUISIÇÃO E ENTREGA DE CAIXA TÉRMICA COM TERMÔMETRO,GELO REUTILIZÁVEL E CAIXA ORGANIZADORA.	00274/2022	Contrato	13/05/2022	NULL	MEDICAL CHIZZOLLINI LTDA	R$ 1.780,00	SECRETARIA DE SAÚDE-SS
PREGÃO ELETRÔNICO	00033/2022	13/12/2021	AQUISIÇÃO E ENTREGA DE EMBALAGENS.	-	-	NULL	NULL	AGNUS COMERCIO DE MAQUINAS E EQUIPAMENTOS EIRELI	NULL	SECRETARIA DE ASSISTÊNCIA E DESENVOLV SOCIAL-SADS
PREGÃO ELETRÔNICO	00033/2022	13/12/2021	AQUISIÇÃO E ENTREGA DE EMBALAGENS.	-	-	NULL	NULL	EMANUEL ALEX RODRIGUES DOS SANTOS 12041111461	NULL	SECRETARIA DE ASSISTÊNCIA E DESENVOLV SOCIAL-SADS
PREGÃO ELETRÔNICO	00033/2022	13/12/2021	AQUISIÇÃO E ENTREGA DE EMBALAGENS.	-	-	NULL	NULL	M.F. COMERCIO, GERENCIAMENTO E SERVICOS LTDA	NULL	SECRETARIA DE ASSISTÊNCIA E DESENVOLV SOCIAL-SADS
PREGÃO ELETRÔNICO	00033/2022	13/12/2021	AQUISIÇÃO E ENTREGA DE EMBALAGENS.	-	-	NULL	NULL	ONE SERVICE, SERVICOS TECNICOS ESPECIALIZADOS LTDA	NULL	SECRETARIA DE ASSISTÊNCIA E DESENVOLV SOCIAL-SADS
PREGÃO ELETRÔNICO	00033/2022	13/12/2021	AQUISIÇÃO E ENTREGA DE EMBALAGENS.	00283/2022	Contrato	19/05/2022	NULL	MAXPEL INFORMATICA E PAPELARIA LTDA	R$ 64.330,00	SECRETARIA DE ASSISTÊNCIA E DESENVOLV SOCIAL-SADS
PREGÃO ELETRÔNICO	00033/2022	13/12/2021	AQUISIÇÃO E ENTREGA DE EMBALAGENS.	-	-	NULL	NULL	AR MULTIFOR COMERCIAL LTDA	NULL	SECRETARIA DE ASSISTÊNCIA E DESENVOLV SOCIAL-SADS
PREGÃO ELETRÔNICO	00033/2022	13/12/2021	AQUISIÇÃO E ENTREGA DE EMBALAGENS.	-	-	NULL	NULL	AX COMERCIO DE EQUIPAMENTOS DE COMUNICACAO E SERVICOS LTDA	NULL	SECRETARIA DE ASSISTÊNCIA E DESENVOLV SOCIAL-SADS
PREGÃO ELETRÔNICO	00034/2022	11/01/2022	AQUISIÇÃO E ENTREGA DE UTENSÍLIOS PARA COZINHA	-	-	NULL	NULL	CANAA DISTRIBUIDORA E COMERCIO DE PRODUTOS E ACESSORIOS LTDA	NULL	SECRETARIA DE ESPORTES
PREGÃO ELETRÔNICO	00034/2022	11/01/2022	AQUISIÇÃO E ENTREGA DE UTENSÍLIOS PARA COZINHA	00200/2022	Contrato	12/04/2022	NULL	LUIZ ROBERTO RIBEIRO JUNIOR	R$ 21.394,50	SECRETARIA DE ESPORTES
PREGÃO ELETRÔNICO	00034/2022	11/01/2022	AQUISIÇÃO E ENTREGA DE UTENSÍLIOS PARA COZINHA	00201/2022	Contrato	12/04/2022	NULL	ALMEIDA VENDRAMINI COMERCIO E SERVIÇOS LTDA	R$ 1.528,91	SECRETARIA DE ESPORTES
PREGÃO ELETRÔNICO	00034/2022	11/01/2022	AQUISIÇÃO E ENTREGA DE UTENSÍLIOS PARA COZINHA	00202/2022	Contrato	12/04/2022	NULL	NFSEIXAS TECNOLOGIA EM SOLUCOES LTDA	R$ 125,00	SECRETARIA DE ESPORTES
PREGÃO ELETRÔNICO	00034/2022	11/01/2022	AQUISIÇÃO E ENTREGA DE UTENSÍLIOS PARA COZINHA	00203/2022	Contrato	12/04/2022	NULL	PONTO MIX COMERCIAL E SERVICOS LTDA	R$ 2.701,20	SECRETARIA DE ESPORTES
PREGÃO ELETRÔNICO	00036/2022	26/01/2022	CONFECÇÃO E ENTREGA PARCELADA DE IMPRESSOS GRÁFICOS	-	-	NULL	NULL	COKTAIL GRAFICA E EDITORA EIRELI	NULL	SECRETARIA DE EDUCAÇÃO (ENSINO FUNDAMENTAL)
PREGÃO ELETRÔNICO	00036/2022	26/01/2022	CONFECÇÃO E ENTREGA PARCELADA DE IMPRESSOS GRÁFICOS	-	-	NULL	NULL	MARQUINHOS ARTES GRAFICAS LTDA EPP	NULL	SECRETARIA DE EDUCAÇÃO (ENSINO FUNDAMENTAL)
PREGÃO ELETRÔNICO	00036/2022	26/01/2022	CONFECÇÃO E ENTREGA PARCELADA DE IMPRESSOS GRÁFICOS	00169/2022	Contrato	30/03/2022	NULL	ARTES GRÁFICAS 2000 LTDA	R$ 138.000,00	SECRETARIA DE EDUCAÇÃO (ENSINO FUNDAMENTAL)
PREGÃO ELETRÔNICO	00036/2022	26/01/2022	CONFECÇÃO E ENTREGA PARCELADA DE IMPRESSOS GRÁFICOS	-	-	NULL	NULL	A5 GRAFICA E EDITORA EIRELI	NULL	SECRETARIA DE EDUCAÇÃO (ENSINO FUNDAMENTAL)
PREGÃO ELETRÔNICO	00036/2022	26/01/2022	CONFECÇÃO E ENTREGA PARCELADA DE IMPRESSOS GRÁFICOS	-	-	NULL	NULL	BELPRINT FORMULÁRIOS E SERVIÇOS GRAFICOS LTDA	NULL	SECRETARIA DE EDUCAÇÃO (ENSINO FUNDAMENTAL)
PREGÃO ELETRÔNICO	00036/2022	26/01/2022	CONFECÇÃO E ENTREGA PARCELADA DE IMPRESSOS GRÁFICOS	-	-	NULL	NULL	COP BEM GRAFICA E EDITORA EIRELI	NULL	SECRETARIA DE EDUCAÇÃO (ENSINO FUNDAMENTAL)
PREGÃO ELETRÔNICO	00036/2022	26/01/2022	CONFECÇÃO E ENTREGA PARCELADA DE IMPRESSOS GRÁFICOS	-	-	NULL	NULL	DZ7 COMERCIAL LTDA	NULL	SECRETARIA DE EDUCAÇÃO (ENSINO FUNDAMENTAL)

Peça do processo/documento PMB 052123/2023, materializada por: R.D.C.S em 14/04/2023 15:54 CPF: 166.xxx.xxx-07

PREGÃO ELETRÔNICO	00036/2022	26/01/2022	CONFECÇÃO E ENTREGA PARCELADA DE IMPRESSOS GRÁFICOS	-	-	NULL	NULL	FABIANO COSTA AZEVEDO	NULL	SECRETARIA DE EDUCAÇÃO (ENSINO FUNDAMENTAL)
PREGÃO ELETRÔNICO	00036/2022	26/01/2022	CONFECÇÃO E ENTREGA PARCELADA DE IMPRESSOS GRÁFICOS	-	-	NULL	NULL	GRÁFICA ABREU LTDA	NULL	SECRETARIA DE EDUCAÇÃO (ENSINO FUNDAMENTAL)
PREGÃO ELETRÔNICO	00036/2022	26/01/2022	CONFECÇÃO E ENTREGA PARCELADA DE IMPRESSOS GRÁFICOS	-	-	NULL	NULL	GRAFICA ITAPEVIENSE LTDA	NULL	SECRETARIA DE EDUCAÇÃO (ENSINO FUNDAMENTAL)
PREGÃO ELETRÔNICO	00036/2022	26/01/2022	CONFECÇÃO E ENTREGA PARCELADA DE IMPRESSOS GRÁFICOS	-	-	NULL	NULL	HELIO MASSAKI TOTIZAWA EPP	NULL	SECRETARIA DE EDUCAÇÃO (ENSINO FUNDAMENTAL)
PREGÃO ELETRÔNICO	00036/2022	26/01/2022	CONFECÇÃO E ENTREGA PARCELADA DE IMPRESSOS GRÁFICOS	-	-	NULL	NULL	MNX COMERCIAL DE PAPEIS LTDA - EPP	NULL	SECRETARIA DE EDUCAÇÃO (ENSINO FUNDAMENTAL)
PREGÃO ELETRÔNICO	00036/2022	26/01/2022	CONFECÇÃO E ENTREGA PARCELADA DE IMPRESSOS GRÁFICOS	-	-	NULL	NULL	RB COMUNICAÇÃO VISUAL EIRELI	NULL	SECRETARIA DE EDUCAÇÃO (ENSINO FUNDAMENTAL)
PREGÃO ELETRÔNICO	00036/2022	26/01/2022	CONFECÇÃO E ENTREGA PARCELADA DE IMPRESSOS GRÁFICOS	-	-	NULL	NULL	Tavares&Tavares Empreendimentos LTDA	NULL	SECRETARIA DE EDUCAÇÃO (ENSINO FUNDAMENTAL)
PREGÃO ELETRÔNICO	00036/2022	26/01/2022	CONFECÇÃO E ENTREGA PARCELADA DE IMPRESSOS GRÁFICOS	-	-	NULL	NULL	UA GRAFICA - COMERCIO E PRESTACAO DE SERVICOS GRAFICOS - EIRELI	NULL	SECRETARIA DE EDUCAÇÃO (ENSINO FUNDAMENTAL)
PREGÃO ELETRÔNICO	00037/2022	31/01/2022	CONTRATAÇÃO DO SISTEMA INTEGRADO DE INFORMAÇÃO PARA GESTÃO DO SERVIÇO DE EDUCAÇÃO DO MUNICÍPIO DE BARUERI, INTEGRALIZADO COM OS RECURSOS DO GOOGLE FOR EDUCATION, ABRANGENDO SERVIÇOS DE INSTALAÇÃO, INTEGRAÇÃO, TREINAMENTO E SUPORTE TÉCNICO E OPERACIONAL.	00185/2022	Contrato	09/04/2022	NULL	TRIBIT - INFORMATICA LTDA	R$ 9.930.000,00	SECRETARIA DE EDUCAÇÃO (ENSINO FUNDAMENTAL)
PREGÃO ELETRÔNICO	00039/2022	26/01/2022	AQUISIÇÃO E ENTREGA DE ENVELOPE DE PAPEL KRAFT.	-	-	NULL	NULL	CANAA DISTRIBUIDORA E COMERCIO DE PRODUTOS E ACESSORIOS LTDA	NULL	SECRETARIA DE SAÚDE-SS
PREGÃO ELETRÔNICO	00039/2022	26/01/2022	AQUISIÇÃO E ENTREGA DE ENVELOPE DE PAPEL KRAFT.	-	-	NULL	NULL	CONEXÃO CULTURAL SOLUÇÕES EDUCACIONAIS LTDA	NULL	SECRETARIA DE SAÚDE-SS
PREGÃO ELETRÔNICO	00039/2022	26/01/2022	AQUISIÇÃO E ENTREGA DE ENVELOPE DE PAPEL KRAFT.	-	-	NULL	NULL	CURTOLO & CURTOLO SANTA FE DO SUL LTDA	NULL	SECRETARIA DE SAÚDE-SS
PREGÃO ELETRÔNICO	00039/2022	26/01/2022	AQUISIÇÃO E ENTREGA DE ENVELOPE DE PAPEL KRAFT.	-	-	NULL	NULL	G.I. PRESS GRAFICA EDITORA LTDA	NULL	SECRETARIA DE SAÚDE-SS
PREGÃO ELETRÔNICO	00039/2022	26/01/2022	AQUISIÇÃO E ENTREGA DE ENVELOPE DE PAPEL KRAFT.	-	-	NULL	NULL	A5 GRAFICA E EDITORA EIRELI	NULL	SECRETARIA DE SAÚDE-SS
PREGÃO ELETRÔNICO	00039/2022	26/01/2022	AQUISIÇÃO E ENTREGA DE ENVELOPE DE PAPEL KRAFT.	-	-	NULL	NULL	COP BEM GRAFICA E EDITORA EIRELI	NULL	SECRETARIA DE SAÚDE-SS
PREGÃO ELETRÔNICO	00039/2022	26/01/2022	AQUISIÇÃO E ENTREGA DE ENVELOPE DE PAPEL KRAFT.	-	-	NULL	NULL	GRÁFICA ABREU LTDA	NULL	SECRETARIA DE SAÚDE-SS
PREGÃO ELETRÔNICO	00039/2022	26/01/2022	AQUISIÇÃO E ENTREGA DE ENVELOPE DE PAPEL KRAFT.	-	-	NULL	NULL	H2G COMERCIAL DE ETIQUETAS E PAPEIS EIRELLI	NULL	SECRETARIA DE SAÚDE-SS
PREGÃO ELETRÔNICO	00039/2022	26/01/2022	AQUISIÇÃO E ENTREGA DE ENVELOPE DE PAPEL KRAFT.	-	-	NULL	NULL	MAP COMERCIO E SERVICOS LTDA	NULL	SECRETARIA DE SAÚDE-SS
PREGÃO ELETRÔNICO	00039/2022	26/01/2022	AQUISIÇÃO E ENTREGA DE ENVELOPE DE PAPEL KRAFT.	-	-	NULL	NULL	NFSEIXAS TECNOLOGIA EM SOLUCOES LTDA	NULL	SECRETARIA DE SAÚDE-SS
PREGÃO ELETRÔNICO	00039/2022	26/01/2022	AQUISIÇÃO E ENTREGA DE ENVELOPE DE PAPEL KRAFT.	-	-	NULL	NULL	ZANCAPEL COMERCIO DE SUPRIMENTOS E SERVICOS EM GERAL LTDA	NULL	SECRETARIA DE SAÚDE-SS
PREGÃO ELETRÔNICO	00039/2022	26/01/2022	AQUISIÇÃO E ENTREGA DE ENVELOPE DE PAPEL KRAFT.	00162/2022	Contrato	29/03/2022	NULL	DALEN SUPRIMENTOS PARA INFORMATICA E PAPELARIA EIRELI - EPP	R$ 9.960,00	SECRETARIA DE SAÚDE-SS
PREGÃO ELETRÔNICO	00040/2022	13/01/2022	AQUISIÇÃO E ENTREGA DE EQUIPAMENTOS DE INFORMÁTICA.	-	-	NULL	NULL	GLOBAL SERVIÇOS E COMERCIO LTDA	NULL	CENTRO DE INOVAÇÃO E TECNOLOGIA-CIT
PREGÃO ELETRÔNICO	00040/2022	13/01/2022	AQUISIÇÃO E ENTREGA DE EQUIPAMENTOS DE INFORMÁTICA.	-	-	NULL	NULL	GLOBALSERV COMERCIO IMPORTAÇÃO EXPORTAÇÃO E SERVIÇOS LTDA	NULL	CENTRO DE INOVAÇÃO E TECNOLOGIA-CIT
PREGÃO ELETRÔNICO	00040/2022	13/01/2022	AQUISIÇÃO E ENTREGA DE EQUIPAMENTOS DE INFORMÁTICA.	-	-	NULL	NULL	MGV GESTORA DE MANUFATURAS SUPRIMENTOS TECNOLOGIAS E SERVICOS LTDA	NULL	CENTRO DE INOVAÇÃO E TECNOLOGIA-CIT
PREGÃO ELETRÔNICO	00040/2022	13/01/2022	AQUISIÇÃO E ENTREGA DE EQUIPAMENTOS DE INFORMÁTICA.	-	-	NULL	NULL	ONE SERVICE, SERVICOS TECNICOS ESPECIALIZADOS LTDA	NULL	CENTRO DE INOVAÇÃO E TECNOLOGIA-CIT
PREGÃO ELETRÔNICO	00040/2022	13/01/2022	AQUISIÇÃO E ENTREGA DE EQUIPAMENTOS DE INFORMÁTICA.	-	-	NULL	NULL	UNIVERSO COMERCIAL LTDA	NULL	CENTRO DE INOVAÇÃO E TECNOLOGIA-CIT
PREGÃO ELETRÔNICO	00040/2022	13/01/2022	AQUISIÇÃO E ENTREGA DE EQUIPAMENTOS DE INFORMÁTICA.	00313/2022	Contrato	30/05/2022	NULL	PROCER TECNOLOGIA EIRELI	R$ 486.710,00	CENTRO DE INOVAÇÃO E TECNOLOGIA-CIT
PREGÃO ELETRÔNICO	00040/2022	13/01/2022	AQUISIÇÃO E ENTREGA DE EQUIPAMENTOS DE INFORMÁTICA.	00314/2022	Contrato	30/05/2022	NULL	T10 COMERCIO E SERVICOS LTDA	R$ 2.694.058,00	CENTRO DE INOVAÇÃO E TECNOLOGIA-CIT
PREGÃO ELETRÔNICO	00040/2022	13/01/2022	AQUISIÇÃO E ENTREGA DE EQUIPAMENTOS DE INFORMÁTICA.	-	-	NULL	NULL	GIFER COMERCIO IMPORTAÇÃO E EXPORTAÇÃO DE EQUIPAMENTOS DE INFORMÁTICA	NULL	CENTRO DE INOVAÇÃO E TECNOLOGIA-CIT
PREGÃO ELETRÔNICO	00040/2022	13/01/2022	AQUISIÇÃO E ENTREGA DE EQUIPAMENTOS DE INFORMÁTICA.	-	-	NULL	NULL	JULIANA ALMEIDA LOBO 28679586870	NULL	CENTRO DE INOVAÇÃO E TECNOLOGIA-CIT
PREGÃO ELETRÔNICO	00040/2022	13/01/2022	AQUISIÇÃO E ENTREGA DE EQUIPAMENTOS DE INFORMÁTICA.	-	-	NULL	NULL	L.R.SABIAO - DISTRIBUIDORA DE EQUIPAMENTOS DE TECNOLOGIA LTDA	NULL	CENTRO DE INOVAÇÃO E TECNOLOGIA-CIT
PREGÃO ELETRÔNICO	00040/2022	13/01/2022	AQUISIÇÃO E ENTREGA DE EQUIPAMENTOS DE INFORMÁTICA.	-	-	NULL	NULL	MAP COMERCIO E SERVICOS LTDA	NULL	CENTRO DE INOVAÇÃO E TECNOLOGIA-CIT
PREGÃO ELETRÔNICO	00040/2022	13/01/2022	AQUISIÇÃO E ENTREGA DE EQUIPAMENTOS DE INFORMÁTICA.	-	-	NULL	NULL	VANGUARDA INFORMÁTICA LTDA-EPP	NULL	CENTRO DE INOVAÇÃO E TECNOLOGIA-CIT
PREGÃO ELETRÔNICO	00040/2022	13/01/2022	AQUISIÇÃO E ENTREGA DE EQUIPAMENTOS DE INFORMÁTICA.	00326/2022	Contrato	03/06/2022	NULL	ZUMGIRAM PH COMERCIO DE PRODUTOS ELETRONICOS - EIRELI	R$ 431.621,00	CENTRO DE INOVAÇÃO E TECNOLOGIA-CIT
PREGÃO ELETRÔNICO	00040/2022	13/01/2022	AQUISIÇÃO E ENTREGA DE EQUIPAMENTOS DE INFORMÁTICA.	00309/2022	Contrato	27/05/2022	NULL	MEGA COMERCIO E SERVICOS LTDA	R$ 8.150.776,00	CENTRO DE INOVAÇÃO E TECNOLOGIA-CIT
PREGÃO ELETRÔNICO	00042/2022	28/01/2022	AQUISIÇÃO E ENTREGA DE MEDICAMENTO PARA ATENDIMENTO A MANDADO DE SEGURANÇA.	-	-	NULL	NULL	NULL	NULL	SECRETARIA DE SAÚDE-SS
PREGÃO ELETRÔNICO	00043/2022	13/01/2022	AQUISIÇÃO E ENTREGA DE ELETRODOMÉSTICOS, TÁBUA DE PASSAR ROUPA, QUADRO BRANCO E TROCADOR DE FRALDAS.	-	-	NULL	NULL	CANAA DISTRIBUIDORA E COMERCIO DE PRODUTOS E ACESSORIOS LTDA	NULL	SECRETARIA DA MULHER - SM
PREGÃO ELETRÔNICO	00043/2022	13/01/2022	AQUISIÇÃO E ENTREGA DE ELETRODOMÉSTICOS, TÁBUA DE PASSAR ROUPA, QUADRO BRANCO E TROCADOR DE FRALDAS.	-	-	NULL	NULL	DANFESSI MÓVEIS CORPORATIVOS E ESCOLARES LTDA	NULL	SECRETARIA DA MULHER - SM
PREGÃO ELETRÔNICO	00043/2022	13/01/2022	AQUISIÇÃO E ENTREGA DE ELETRODOMÉSTICOS, TÁBUA DE PASSAR ROUPA, QUADRO BRANCO E TROCADOR DE FRALDAS.	-	-	NULL	NULL	L A PAZINATO COMERCIO DE MATERIAIS E EQUIPAMENTOS LTDA	NULL	SECRETARIA DA MULHER - SM
PREGÃO ELETRÔNICO	00043/2022	13/01/2022	AQUISIÇÃO E ENTREGA DE ELETRODOMÉSTICOS, TÁBUA DE PASSAR ROUPA, QUADRO BRANCO E TROCADOR DE FRALDAS.	-	-	NULL	NULL	L G DA SILVA EQUIPAMENTOS LTDA	NULL	SECRETARIA DA MULHER - SM
PREGÃO ELETRÔNICO	00043/2022	13/01/2022	AQUISIÇÃO E ENTREGA DE ELETRODOMÉSTICOS, TÁBUA DE PASSAR ROUPA, QUADRO BRANCO E TROCADOR DE FRALDAS.	-	-	NULL	NULL	M.F. COMERCIO, GERENCIAMENTO E SERVICOS LTDA	NULL	SECRETARIA DA MULHER - SM
PREGÃO ELETRÔNICO	00043/2022	13/01/2022	AQUISIÇÃO E ENTREGA DE ELETRODOMÉSTICOS, TÁBUA DE PASSAR ROUPA, QUADRO BRANCO E TROCADOR DE FRALDAS.	-	-	NULL	NULL	NFSEIXAS TECNOLOGIA EM SOLUCOES LTDA	NULL	SECRETARIA DA MULHER - SM
PREGÃO ELETRÔNICO	00043/2022	13/01/2022	AQUISIÇÃO E ENTREGA DE ELETRODOMÉSTICOS, TÁBUA DE PASSAR ROUPA, QUADRO BRANCO E TROCADOR DE FRALDAS.	-	-	NULL	NULL	PEZANI COMERCIO DE MOVEIS LTDA	NULL	SECRETARIA DA MULHER - SM
PREGÃO ELETRÔNICO	00043/2022	13/01/2022	AQUISIÇÃO E ENTREGA DE ELETRODOMÉSTICOS, TÁBUA DE PASSAR ROUPA, QUADRO BRANCO E TROCADOR DE FRALDAS.	-	-	NULL	NULL	RAEL FIRMO COMERCIO DE ELETRODOMESTICOS LTDA	NULL	SECRETARIA DA MULHER - SM
PREGÃO ELETRÔNICO	00043/2022	13/01/2022	AQUISIÇÃO E ENTREGA DE ELETRODOMÉSTICOS, TÁBUA DE PASSAR ROUPA, QUADRO BRANCO E TROCADOR DE FRALDAS.	-	-	NULL	NULL	AX COMERCIO DE EQUIPAMENTOS DE COMUNICACAO E SERVICOS LTDA	NULL	SECRETARIA DE CULTURA E TURISMO - SECULT
PREGÃO ELETRÔNICO	00043/2022	13/01/2022	AQUISIÇÃO E ENTREGA DE ELETRODOMÉSTICOS, TÁBUA DE PASSAR ROUPA, QUADRO BRANCO E TROCADOR DE FRALDAS.	-	-	NULL	NULL	Bluinter Comércio de Eletrônicos e Eletrodomésticos LTDA	NULL	SECRETARIA DE CULTURA E TURISMO - SECULT
PREGÃO ELETRÔNICO	00043/2022	13/01/2022	AQUISIÇÃO E ENTREGA DE ELETRODOMÉSTICOS, TÁBUA DE PASSAR ROUPA, QUADRO BRANCO E TROCADOR DE FRALDAS.	-	-	NULL	NULL	CANAA DISTRIBUIDORA E COMERCIO DE PRODUTOS E ACESSORIOS LTDA	NULL	SECRETARIA DE CULTURA E TURISMO - SECULT
PREGÃO ELETRÔNICO	00043/2022	13/01/2022	AQUISIÇÃO E ENTREGA DE ELETRODOMÉSTICOS, TÁBUA DE PASSAR ROUPA, QUADRO BRANCO E TROCADOR DE FRALDAS.	-	-	NULL	NULL	COMERCIAL GETRIX LTDA	NULL	SECRETARIA DE CULTURA E TURISMO - SECULT
PREGÃO ELETRÔNICO	00043/2022	13/01/2022	AQUISIÇÃO E ENTREGA DE ELETRODOMÉSTICOS, TÁBUA DE PASSAR ROUPA, QUADRO BRANCO E TROCADOR DE FRALDAS.	-	-	NULL	NULL	L G DA SILVA EQUIPAMENTOS LTDA	NULL	SECRETARIA DE CULTURA E TURISMO - SECULT
PREGÃO ELETRÔNICO	00043/2022	13/01/2022	AQUISIÇÃO E ENTREGA DE ELETRODOMÉSTICOS, TÁBUA DE PASSAR ROUPA, QUADRO BRANCO E TROCADOR DE FRALDAS.	-	-	NULL	NULL	PEZANI COMERCIO DE MOVEIS LTDA	NULL	SECRETARIA DE CULTURA E TURISMO - SECULT
PREGÃO ELETRÔNICO	00043/2022	13/01/2022	AQUISIÇÃO E ENTREGA DE ELETRODOMÉSTICOS, TÁBUA DE PASSAR ROUPA, QUADRO BRANCO E TROCADOR DE FRALDAS.	-	-	NULL	NULL	CANAA DISTRIBUIDORA E COMERCIO DE PRODUTOS E ACESSORIOS LTDA	NULL	SECRETARIA DE ESPORTES
PREGÃO ELETRÔNICO	00043/2022	13/01/2022	AQUISIÇÃO E ENTREGA DE ELETRODOMÉSTICOS, TÁBUA DE PASSAR ROUPA, QUADRO BRANCO E TROCADOR DE FRALDAS.	-	-	NULL	NULL	COMERCIAL GETRIX LTDA	NULL	SECRETARIA DE ESPORTES
PREGÃO ELETRÔNICO	00043/2022	13/01/2022	AQUISIÇÃO E ENTREGA DE ELETRODOMÉSTICOS, TÁBUA DE PASSAR ROUPA, QUADRO BRANCO E TROCADOR DE FRALDAS.	-	-	NULL	NULL	PEZANI COMERCIO DE MOVEIS LTDA	NULL	SECRETARIA DE ESPORTES
PREGÃO ELETRÔNICO	00043/2022	13/01/2022	AQUISIÇÃO E ENTREGA DE ELETRODOMÉSTICOS, TÁBUA DE PASSAR ROUPA, QUADRO BRANCO E TROCADOR DE FRALDAS.	-	-	NULL	NULL	RAEL FIRMO COMERCIO DE ELETRODOMESTICOS LTDA	NULL	SECRETARIA DE ESPORTES
PREGÃO ELETRÔNICO	00043/2022	13/01/2022	AQUISIÇÃO E ENTREGA DE ELETRODOMÉSTICOS, TÁBUA DE PASSAR ROUPA, QUADRO BRANCO E TROCADOR DE FRALDAS.	-	-	NULL	NULL	AGNUS COMERCIO DE MAQUINAS E EQUIPAMENTOS EIRELI	NULL	SECRETARIA DE RECURSOS NATURAIS E MEIO AMBIENTE
PREGÃO ELETRÔNICO	00043/2022	13/01/2022	AQUISIÇÃO E ENTREGA DE ELETRODOMÉSTICOS, TÁBUA DE PASSAR ROUPA, QUADRO BRANCO E TROCADOR DE FRALDAS.	-	-	NULL	NULL	BEN COMERCIO E SERVIÇOS LTDA	NULL	SECRETARIA DE RECURSOS NATURAIS E MEIO AMBIENTE
PREGÃO ELETRÔNICO	00043/2022	13/01/2022	AQUISIÇÃO E ENTREGA DE ELETRODOMÉSTICOS, TÁBUA DE PASSAR ROUPA, QUADRO BRANCO E TROCADOR DE FRALDAS.	-	-	NULL	NULL	DANFESSI MÓVEIS CORPORATIVOS E ESCOLARES LTDA	NULL	SECRETARIA DE RECURSOS NATURAIS E MEIO AMBIENTE
PREGÃO ELETRÔNICO	00043/2022	13/01/2022	AQUISIÇÃO E ENTREGA DE ELETRODOMÉSTICOS, TÁBUA DE PASSAR ROUPA, QUADRO BRANCO E TROCADOR DE FRALDAS.	-	-	NULL	NULL	GAMA COMERCIO DE EQUIPAMENTOS LTDA	NULL	SECRETARIA DE RECURSOS NATURAIS E MEIO AMBIENTE
PREGÃO ELETRÔNICO	00043/2022	13/01/2022	AQUISIÇÃO E ENTREGA DE ELETRODOMÉSTICOS, TÁBUA DE PASSAR ROUPA, QUADRO BRANCO E TROCADOR DE FRALDAS.	-	-	NULL	NULL	L A PAZINATO COMERCIO DE MATERIAIS E EQUIPAMENTOS LTDA	NULL	SECRETARIA DE RECURSOS NATURAIS E MEIO AMBIENTE
PREGÃO ELETRÔNICO	00043/2022	13/01/2022	AQUISIÇÃO E ENTREGA DE ELETRODOMÉSTICOS, TÁBUA DE PASSAR ROUPA, QUADRO BRANCO E TROCADOR DE FRALDAS.	-	-	NULL	NULL	M.F. COMERCIO, GERENCIAMENTO E SERVICOS LTDA	NULL	SECRETARIA DE RECURSOS NATURAIS E MEIO AMBIENTE
PREGÃO ELETRÔNICO	00043/2022	13/01/2022	AQUISIÇÃO E ENTREGA DE ELETRODOMÉSTICOS, TÁBUA DE PASSAR ROUPA, QUADRO BRANCO E TROCADOR DE FRALDAS.	-	-	NULL	NULL	PEZANI COMERCIO DE MOVEIS LTDA	NULL	SECRETARIA DE RECURSOS NATURAIS E MEIO AMBIENTE
PREGÃO ELETRÔNICO	00043/2022	13/01/2022	AQUISIÇÃO E ENTREGA DE ELETRODOMÉSTICOS, TÁBUA DE PASSAR ROUPA, QUADRO BRANCO E TROCADOR DE FRALDAS.	-	-	NULL	NULL	RAEL FIRMO COMERCIO DE ELETRODOMESTICOS LTDA	NULL	SECRETARIA DE RECURSOS NATURAIS E MEIO AMBIENTE

Peça do processo/documento PMB 052123/2023, materializada por: R.D.C.S em 14/04/2023 15:54 CPF: 166.xxx.xxx-07

PREGÃO ELETRÔNICO	00043/2022	13/01/2022	AQUISIÇÃO E ENTREGA DE ELETRODOMÉSTICOS, TÁBUA DE PASSAR ROUPA, QUADRO BRANCO E TROCADOR DE FRALDAS.	-	-	NULL	NULL	AGNUS COMERCIO DE MAQUINAS E EQUIPAMENTOS EIRELI	NULL	SECRETARIA DE RELAÇÕES INSTITUCIONAIS-SRI
PREGÃO ELETRÔNICO	00043/2022	13/01/2022	AQUISIÇÃO E ENTREGA DE ELETRODOMÉSTICOS, TÁBUA DE PASSAR ROUPA, QUADRO BRANCO E TROCADOR DE FRALDAS.	-	-	NULL	NULL	BEN COMERCIO E SERVIÇOS LTDA	NULL	SECRETARIA DE RELAÇÕES INSTITUCIONAIS-SRI
PREGÃO ELETRÔNICO	00043/2022	13/01/2022	AQUISIÇÃO E ENTREGA DE ELETRODOMÉSTICOS, TÁBUA DE PASSAR ROUPA, QUADRO BRANCO E TROCADOR DE FRALDAS.	-	-	NULL	NULL	Bluinter Comércio de Eletrônicos e Eletrodomésticos LTDA	NULL	SECRETARIA DE RELAÇÕES INSTITUCIONAIS-SRI
PREGÃO ELETRÔNICO	00043/2022	13/01/2022	AQUISIÇÃO E ENTREGA DE ELETRODOMÉSTICOS, TÁBUA DE PASSAR ROUPA, QUADRO BRANCO E TROCADOR DE FRALDAS.	-	-	NULL	NULL	DANFESSI MÓVEIS CORPORATIVOS E ESCOLARES LTDA	NULL	SECRETARIA DE RELAÇÕES INSTITUCIONAIS-SRI
PREGÃO ELETRÔNICO	00043/2022	13/01/2022	AQUISIÇÃO E ENTREGA DE ELETRODOMÉSTICOS, TÁBUA DE PASSAR ROUPA, QUADRO BRANCO E TROCADOR DE FRALDAS.	-	-	NULL	NULL	EMANUEL ALEX RODRIGUES DOS SANTOS 12041111461	NULL	SECRETARIA DE RELAÇÕES INSTITUCIONAIS-SRI
PREGÃO ELETRÔNICO	00043/2022	13/01/2022	AQUISIÇÃO E ENTREGA DE ELETRODOMÉSTICOS, TÁBUA DE PASSAR ROUPA, QUADRO BRANCO E TROCADOR DE FRALDAS.	-	-	NULL	NULL	GAMA COMERCIO DE EQUIPAMENTOS LTDA	NULL	SECRETARIA DE RELAÇÕES INSTITUCIONAIS-SRI
PREGÃO ELETRÔNICO	00043/2022	13/01/2022	AQUISIÇÃO E ENTREGA DE ELETRODOMÉSTICOS, TÁBUA DE PASSAR ROUPA, QUADRO BRANCO E TROCADOR DE FRALDAS.	-	-	NULL	NULL	L A PAZINATO COMERCIO DE MATERIAIS E EQUIPAMENTOS LTDA	NULL	SECRETARIA DE RELAÇÕES INSTITUCIONAIS-SRI
PREGÃO ELETRÔNICO	00043/2022	13/01/2022	AQUISIÇÃO E ENTREGA DE ELETRODOMÉSTICOS, TÁBUA DE PASSAR ROUPA, QUADRO BRANCO E TROCADOR DE FRALDAS.	-	-	NULL	NULL	M.F. COMERCIO, GERENCIAMENTO E SERVICOS LTDA	NULL	SECRETARIA DE RELAÇÕES INSTITUCIONAIS-SRI
PREGÃO ELETRÔNICO	00043/2022	13/01/2022	AQUISIÇÃO E ENTREGA DE ELETRODOMÉSTICOS, TÁBUA DE PASSAR ROUPA, QUADRO BRANCO E TROCADOR DE FRALDAS.	-	-	NULL	NULL	RAEL FIRMO COMERCIO DE ELETRODOMESTICOS LTDA	NULL	SECRETARIA DE RELAÇÕES INSTITUCIONAIS-SRI
PREGÃO ELETRÔNICO	00043/2022	13/01/2022	AQUISIÇÃO E ENTREGA DE ELETRODOMÉSTICOS, TÁBUA DE PASSAR ROUPA, QUADRO BRANCO E TROCADOR DE FRALDAS.	00242/2022	Contrato	04/05/2022	NULL	MAKTUB COMERCIO E SERVICOS SOCIEDADE UNIPESSOAL LTDA	R$ 2.880,00	SECRETARIA DA MULHER - SM
PREGÃO ELETRÔNICO	00043/2022	13/01/2022	AQUISIÇÃO E ENTREGA DE ELETRODOMÉSTICOS, TÁBUA DE PASSAR ROUPA, QUADRO BRANCO E TROCADOR DE FRALDAS.	00242/2022	Contrato	04/05/2022	NULL	MAKTUB COMERCIO E SERVICOS SOCIEDADE UNIPESSOAL LTDA	R$ 2.880,00	SECRETARIA DE CULTURA E TURISMO - SECULT
PREGÃO ELETRÔNICO	00043/2022	13/01/2022	AQUISIÇÃO E ENTREGA DE ELETRODOMÉSTICOS, TÁBUA DE PASSAR ROUPA, QUADRO BRANCO E TROCADOR DE FRALDAS.	00242/2022	Contrato	04/05/2022	NULL	MAKTUB COMERCIO E SERVICOS SOCIEDADE UNIPESSOAL LTDA	R$ 2.880,00	SECRETARIA DE ESPORTES
PREGÃO ELETRÔNICO	00043/2022	13/01/2022	AQUISIÇÃO E ENTREGA DE ELETRODOMÉSTICOS, TÁBUA DE PASSAR ROUPA, QUADRO BRANCO E TROCADOR DE FRALDAS.	00257/2022	Contrato	05/05/2022	NULL	J.C. BARBIERI E CIA LTDA	R$ 9.610,00	SECRETARIA DA MULHER - SM
PREGÃO ELETRÔNICO	00043/2022	13/01/2022	AQUISIÇÃO E ENTREGA DE ELETRODOMÉSTICOS, TÁBUA DE PASSAR ROUPA, QUADRO BRANCO E TROCADOR DE FRALDAS.	00257/2022	Contrato	05/05/2022	NULL	J.C. BARBIERI E CIA LTDA	R$ 9.610,00	SECRETARIA DE RECURSOS NATURAIS E MEIO AMBIENTE
PREGÃO ELETRÔNICO	00043/2022	13/01/2022	AQUISIÇÃO E ENTREGA DE ELETRODOMÉSTICOS, TÁBUA DE PASSAR ROUPA, QUADRO BRANCO E TROCADOR DE FRALDAS.	00257/2022	Contrato	05/05/2022	NULL	J.C. BARBIERI E CIA LTDA	R$ 9.610,00	SECRETARIA DE RELAÇÕES INSTITUCIONAIS-SRI
PREGÃO ELETRÔNICO	00043/2022	13/01/2022	AQUISIÇÃO E ENTREGA DE ELETRODOMÉSTICOS, TÁBUA DE PASSAR ROUPA, QUADRO BRANCO E TROCADOR DE FRALDAS.	00253/2022	Contrato	06/05/2022	NULL	FERRFEIXE COMERCIAL LTDA	R$ 20.542,00	SECRETARIA DE CULTURA E TURISMO - SECULT
PREGÃO ELETRÔNICO	00043/2022	13/01/2022	AQUISIÇÃO E ENTREGA DE ELETRODOMÉSTICOS, TÁBUA DE PASSAR ROUPA, QUADRO BRANCO E TROCADOR DE FRALDAS.	00253/2022	Contrato	06/05/2022	NULL	FERRFEIXE COMERCIAL LTDA	R$ 20.542,00	SECRETARIA DE ESPORTES
PREGÃO ELETRÔNICO	00043/2022	13/01/2022	AQUISIÇÃO E ENTREGA DE ELETRODOMÉSTICOS, TÁBUA DE PASSAR ROUPA, QUADRO BRANCO E TROCADOR DE FRALDAS.	00253/2022	Contrato	06/05/2022	NULL	FERRFEIXE COMERCIAL LTDA	R$ 20.542,00	SECRETARIA DE RECURSOS NATURAIS E MEIO AMBIENTE
PREGÃO ELETRÔNICO	00043/2022	13/01/2022	AQUISIÇÃO E ENTREGA DE ELETRODOMÉSTICOS, TÁBUA DE PASSAR ROUPA, QUADRO BRANCO E TROCADOR DE FRALDAS.	00253/2022	Contrato	06/05/2022	NULL	FERRFEIXE COMERCIAL LTDA	R$ 20.542,00	SECRETARIA DE RELAÇÕES INSTITUCIONAIS-SRI
PREGÃO ELETRÔNICO	00043/2022	13/01/2022	AQUISIÇÃO E ENTREGA DE ELETRODOMÉSTICOS, TÁBUA DE PASSAR ROUPA, QUADRO BRANCO E TROCADOR DE FRALDAS.	00403/2022	Contrato	07/07/2022	NULL	MAP COMERCIO E SERVICOS LTDA	R$ 3.000,00	SECRETARIA DA MULHER - SM
PREGÃO ELETRÔNICO	00043/2022	13/01/2022	AQUISIÇÃO E ENTREGA DE ELETRODOMÉSTICOS, TÁBUA DE PASSAR ROUPA, QUADRO BRANCO E TROCADOR DE FRALDAS.	00403/2022	Contrato	07/07/2022	NULL	MAP COMERCIO E SERVICOS LTDA	R$ 3.000,00	SECRETARIA DE CULTURA E TURISMO - SECULT
PREGÃO ELETRÔNICO	00043/2022	13/01/2022	AQUISIÇÃO E ENTREGA DE ELETRODOMÉSTICOS, TÁBUA DE PASSAR ROUPA, QUADRO BRANCO E TROCADOR DE FRALDAS.	00403/2022	Contrato	07/07/2022	NULL	MAP COMERCIO E SERVICOS LTDA	R$ 3.000,00	SECRETARIA DE ESPORTES
PREGÃO ELETRÔNICO	00043/2022	13/01/2022	AQUISIÇÃO E ENTREGA DE ELETRODOMÉSTICOS, TÁBUA DE PASSAR ROUPA, QUADRO BRANCO E TROCADOR DE FRALDAS.	00266/2022	Contrato	11/05/2022	NULL	F3 TECNOLOGIA & INFORMATICA LTDA	R$ 1.799,00	SECRETARIA DE CULTURA E TURISMO - SECULT
PREGÃO ELETRÔNICO	00043/2022	13/01/2022	AQUISIÇÃO E ENTREGA DE ELETRODOMÉSTICOS, TÁBUA DE PASSAR ROUPA, QUADRO BRANCO E TROCADOR DE FRALDAS.	00266/2022	Contrato	11/05/2022	NULL	F3 TECNOLOGIA & INFORMATICA LTDA	R$ 1.799,00	SECRETARIA DE RELAÇÕES INSTITUCIONAIS-SRI
PREGÃO ELETRÔNICO	00043/2022	13/01/2022	AQUISIÇÃO E ENTREGA DE ELETRODOMÉSTICOS, TÁBUA DE PASSAR ROUPA, QUADRO BRANCO E TROCADOR DE FRALDAS.	-	-	NULL	NULL	AGNUS COMERCIO DE MAQUINAS E EQUIPAMENTOS EIRELI	NULL	SECRETARIA DA MULHER - SM
PREGÃO ELETRÔNICO	00043/2022	13/01/2022	AQUISIÇÃO E ENTREGA DE ELETRODOMÉSTICOS, TÁBUA DE PASSAR ROUPA, QUADRO BRANCO E TROCADOR DE FRALDAS.	-	-	NULL	NULL	AX COMERCIO DE EQUIPAMENTOS DE COMUNICACAO E SERVICOS LTDA	NULL	SECRETARIA DA MULHER - SM
PREGÃO ELETRÔNICO	00043/2022	13/01/2022	AQUISIÇÃO E ENTREGA DE ELETRODOMÉSTICOS, TÁBUA DE PASSAR ROUPA, QUADRO BRANCO E TROCADOR DE FRALDAS.	-	-	NULL	NULL	BEN COMERCIO E SERVIÇOS LTDA	NULL	SECRETARIA DA MULHER - SM
PREGÃO ELETRÔNICO	00043/2022	13/01/2022	AQUISIÇÃO E ENTREGA DE ELETRODOMÉSTICOS, TÁBUA DE PASSAR ROUPA, QUADRO BRANCO E TROCADOR DE FRALDAS.	-	-	NULL	NULL	Bluinter Comércio de Eletrônicos e Eletrodomésticos LTDA	NULL	SECRETARIA DA MULHER - SM
PREGÃO ELETRÔNICO	00043/2022	13/01/2022	AQUISIÇÃO E ENTREGA DE ELETRODOMÉSTICOS, TÁBUA DE PASSAR ROUPA, QUADRO BRANCO E TROCADOR DE FRALDAS.	-	-	NULL	NULL	COMERCIAL GETRIX LTDA	NULL	SECRETARIA DA MULHER - SM
PREGÃO ELETRÔNICO	00043/2022	13/01/2022	AQUISIÇÃO E ENTREGA DE ELETRODOMÉSTICOS, TÁBUA DE PASSAR ROUPA, QUADRO BRANCO E TROCADOR DE FRALDAS.	-	-	NULL	NULL	EMANUEL ALEX RODRIGUES DOS SANTOS 12041111461	NULL	SECRETARIA DA MULHER - SM
PREGÃO ELETRÔNICO	00043/2022	13/01/2022	AQUISIÇÃO E ENTREGA DE ELETRODOMÉSTICOS, TÁBUA DE PASSAR ROUPA, QUADRO BRANCO E TROCADOR DE FRALDAS.	-	-	NULL	NULL	GAMA COMERCIO DE EQUIPAMENTOS LTDA	NULL	SECRETARIA DA MULHER - SM
PREGÃO ELETRÔNICO	00043/2022	13/01/2022	AQUISIÇÃO E ENTREGA DE ELETRODOMÉSTICOS, TÁBUA DE PASSAR ROUPA, QUADRO BRANCO E TROCADOR DE FRALDAS.	-	-	NULL	NULL	AGNUS COMERCIO DE MAQUINAS E EQUIPAMENTOS EIRELI	NULL	SECRETARIA DE CULTURA E TURISMO - SECULT
PREGÃO ELETRÔNICO	00043/2022	13/01/2022	AQUISIÇÃO E ENTREGA DE ELETRODOMÉSTICOS, TÁBUA DE PASSAR ROUPA, QUADRO BRANCO E TROCADOR DE FRALDAS.	-	-	NULL	NULL	BEN COMERCIO E SERVIÇOS LTDA	NULL	SECRETARIA DE CULTURA E TURISMO - SECULT
PREGÃO ELETRÔNICO	00043/2022	13/01/2022	AQUISIÇÃO E ENTREGA DE ELETRODOMÉSTICOS, TÁBUA DE PASSAR ROUPA, QUADRO BRANCO E TROCADOR DE FRALDAS.	-	-	NULL	NULL	DANFESSI MÓVEIS CORPORATIVOS E ESCOLARES LTDA	NULL	SECRETARIA DE CULTURA E TURISMO - SECULT
PREGÃO ELETRÔNICO	00043/2022	13/01/2022	AQUISIÇÃO E ENTREGA DE ELETRODOMÉSTICOS, TÁBUA DE PASSAR ROUPA, QUADRO BRANCO E TROCADOR DE FRALDAS.	-	-	NULL	NULL	EMANUEL ALEX RODRIGUES DOS SANTOS 12041111461	NULL	SECRETARIA DE CULTURA E TURISMO - SECULT
PREGÃO ELETRÔNICO	00043/2022	13/01/2022	AQUISIÇÃO E ENTREGA DE ELETRODOMÉSTICOS, TÁBUA DE PASSAR ROUPA, QUADRO BRANCO E TROCADOR DE FRALDAS.	-	-	NULL	NULL	GAMA COMERCIO DE EQUIPAMENTOS LTDA	NULL	SECRETARIA DE CULTURA E TURISMO - SECULT
PREGÃO ELETRÔNICO	00043/2022	13/01/2022	AQUISIÇÃO E ENTREGA DE ELETRODOMÉSTICOS, TÁBUA DE PASSAR ROUPA, QUADRO BRANCO E TROCADOR DE FRALDAS.	-	-	NULL	NULL	L A PAZINATO COMERCIO DE MATERIAIS E EQUIPAMENTOS LTDA	NULL	SECRETARIA DE CULTURA E TURISMO - SECULT
PREGÃO ELETRÔNICO	00043/2022	13/01/2022	AQUISIÇÃO E ENTREGA DE ELETRODOMÉSTICOS, TÁBUA DE PASSAR ROUPA, QUADRO BRANCO E TROCADOR DE FRALDAS.	-	-	NULL	NULL	M.F. COMERCIO, GERENCIAMENTO E SERVICOS LTDA	NULL	SECRETARIA DE CULTURA E TURISMO - SECULT
PREGÃO ELETRÔNICO	00043/2022	13/01/2022	AQUISIÇÃO E ENTREGA DE ELETRODOMÉSTICOS, TÁBUA DE PASSAR ROUPA, QUADRO BRANCO E TROCADOR DE FRALDAS.	-	-	NULL	NULL	NFSEIXAS TECNOLOGIA EM SOLUCOES LTDA	NULL	SECRETARIA DE CULTURA E TURISMO - SECULT
PREGÃO ELETRÔNICO	00043/2022	13/01/2022	AQUISIÇÃO E ENTREGA DE ELETRODOMÉSTICOS, TÁBUA DE PASSAR ROUPA, QUADRO BRANCO E TROCADOR DE FRALDAS.	-	-	NULL	NULL	RAEL FIRMO COMERCIO DE ELETRODOMESTICOS LTDA	NULL	SECRETARIA DE CULTURA E TURISMO - SECULT
PREGÃO ELETRÔNICO	00043/2022	13/01/2022	AQUISIÇÃO E ENTREGA DE ELETRODOMÉSTICOS, TÁBUA DE PASSAR ROUPA, QUADRO BRANCO E TROCADOR DE FRALDAS.	-	-	NULL	NULL	AGNUS COMERCIO DE MAQUINAS E EQUIPAMENTOS EIRELI	NULL	SECRETARIA DE ESPORTES
PREGÃO ELETRÔNICO	00043/2022	13/01/2022	AQUISIÇÃO E ENTREGA DE ELETRODOMÉSTICOS, TÁBUA DE PASSAR ROUPA, QUADRO BRANCO E TROCADOR DE FRALDAS.	-	-	NULL	NULL	AX COMERCIO DE EQUIPAMENTOS DE COMUNICACAO E SERVICOS LTDA	NULL	SECRETARIA DE ESPORTES
PREGÃO ELETRÔNICO	00043/2022	13/01/2022	AQUISIÇÃO E ENTREGA DE ELETRODOMÉSTICOS, TÁBUA DE PASSAR ROUPA, QUADRO BRANCO E TROCADOR DE FRALDAS.	-	-	NULL	NULL	BEN COMERCIO E SERVIÇOS LTDA	NULL	SECRETARIA DE ESPORTES
PREGÃO ELETRÔNICO	00043/2022	13/01/2022	AQUISIÇÃO E ENTREGA DE ELETRODOMÉSTICOS, TÁBUA DE PASSAR ROUPA, QUADRO BRANCO E TROCADOR DE FRALDAS.	-	-	NULL	NULL	Bluinter Comércio de Eletrônicos e Eletrodomésticos LTDA	NULL	SECRETARIA DE ESPORTES
PREGÃO ELETRÔNICO	00043/2022	13/01/2022	AQUISIÇÃO E ENTREGA DE ELETRODOMÉSTICOS, TÁBUA DE PASSAR ROUPA, QUADRO BRANCO E TROCADOR DE FRALDAS.	-	-	NULL	NULL	DANFESSI MÓVEIS CORPORATIVOS E ESCOLARES LTDA	NULL	SECRETARIA DE ESPORTES

Peça do processo/documento PMB 052123/2023, materializada por: R.D.C.S em 14/04/2023 15:54 CPF: 166.xxx.xxx-07

PREGÃO ELETRÔNICO	00043/2022	13/01/2022	AQUISIÇÃO E ENTREGA DE ELETRODOMÉSTICOS, TÁBUA DE PASSAR ROUPA, QUADRO BRANCO E TROCADOR DE FRALDAS.	-	-	NULL	NULL	EMANUEL ALEX RODRIGUES DOS SANTOS 12041111461	NULL	SECRETARIA DE ESPORTES
PREGÃO ELETRÔNICO	00043/2022	13/01/2022	AQUISIÇÃO E ENTREGA DE ELETRODOMÉSTICOS, TÁBUA DE PASSAR ROUPA, QUADRO BRANCO E TROCADOR DE FRALDAS.	-	-	NULL	NULL	GAMA COMERCIO DE EQUIPAMENTOS LTDA	NULL	SECRETARIA DE ESPORTES
PREGÃO ELETRÔNICO	00043/2022	13/01/2022	AQUISIÇÃO E ENTREGA DE ELETRODOMÉSTICOS, TÁBUA DE PASSAR ROUPA, QUADRO BRANCO E TROCADOR DE FRALDAS.	-	-	NULL	NULL	L A PAZINATO COMERCIO DE MATERIAIS E EQUIPAMENTOS LTDA	NULL	SECRETARIA DE ESPORTES
PREGÃO ELETRÔNICO	00043/2022	13/01/2022	AQUISIÇÃO E ENTREGA DE ELETRODOMÉSTICOS, TÁBUA DE PASSAR ROUPA, QUADRO BRANCO E TROCADOR DE FRALDAS.	-	-	NULL	NULL	L G DA SILVA EQUIPAMENTOS LTDA	NULL	SECRETARIA DE ESPORTES
PREGÃO ELETRÔNICO	00043/2022	13/01/2022	AQUISIÇÃO E ENTREGA DE ELETRODOMÉSTICOS, TÁBUA DE PASSAR ROUPA, QUADRO BRANCO E TROCADOR DE FRALDAS.	-	-	NULL	NULL	M.F. COMERCIO, GERENCIAMENTO E SERVICOS LTDA	NULL	SECRETARIA DE ESPORTES
PREGÃO ELETRÔNICO	00043/2022	13/01/2022	AQUISIÇÃO E ENTREGA DE ELETRODOMÉSTICOS, TÁBUA DE PASSAR ROUPA, QUADRO BRANCO E TROCADOR DE FRALDAS.	-	-	NULL	NULL	NFSEIXAS TECNOLOGIA EM SOLUCOES LTDA	NULL	SECRETARIA DE ESPORTES
PREGÃO ELETRÔNICO	00043/2022	13/01/2022	AQUISIÇÃO E ENTREGA DE ELETRODOMÉSTICOS, TÁBUA DE PASSAR ROUPA, QUADRO BRANCO E TROCADOR DE FRALDAS.	-	-	NULL	NULL	AX COMERCIO DE EQUIPAMENTOS DE COMUNICACAO E SERVICOS LTDA	NULL	SECRETARIA DE RECURSOS NATURAIS E MEIO AMBIENTE
PREGÃO ELETRÔNICO	00043/2022	13/01/2022	AQUISIÇÃO E ENTREGA DE ELETRODOMÉSTICOS, TÁBUA DE PASSAR ROUPA, QUADRO BRANCO E TROCADOR DE FRALDAS.	-	-	NULL	NULL	Bluinter Comércio de Eletrônicos e Eletrodomésticos LTDA	NULL	SECRETARIA DE RECURSOS NATURAIS E MEIO AMBIENTE
PREGÃO ELETRÔNICO	00043/2022	13/01/2022	AQUISIÇÃO E ENTREGA DE ELETRODOMÉSTICOS, TÁBUA DE PASSAR ROUPA, QUADRO BRANCO E TROCADOR DE FRALDAS.	-	-	NULL	NULL	CANAA DISTRIBUIDORA E COMERCIO DE PRODUTOS E ACESSORIOS LTDA	NULL	SECRETARIA DE RECURSOS NATURAIS E MEIO AMBIENTE
PREGÃO ELETRÔNICO	00043/2022	13/01/2022	AQUISIÇÃO E ENTREGA DE ELETRODOMÉSTICOS, TÁBUA DE PASSAR ROUPA, QUADRO BRANCO E TROCADOR DE FRALDAS.	-	-	NULL	NULL	COMERCIAL GETRIX LTDA	NULL	SECRETARIA DE RECURSOS NATURAIS E MEIO AMBIENTE
PREGÃO ELETRÔNICO	00043/2022	13/01/2022	AQUISIÇÃO E ENTREGA DE ELETRODOMÉSTICOS, TÁBUA DE PASSAR ROUPA, QUADRO BRANCO E TROCADOR DE FRALDAS.	-	-	NULL	NULL	EMANUEL ALEX RODRIGUES DOS SANTOS 12041111461	NULL	SECRETARIA DE RECURSOS NATURAIS E MEIO AMBIENTE
PREGÃO ELETRÔNICO	00043/2022	13/01/2022	AQUISIÇÃO E ENTREGA DE ELETRODOMÉSTICOS, TÁBUA DE PASSAR ROUPA, QUADRO BRANCO E TROCADOR DE FRALDAS.	-	-	NULL	NULL	L G DA SILVA EQUIPAMENTOS LTDA	NULL	SECRETARIA DE RECURSOS NATURAIS E MEIO AMBIENTE
PREGÃO ELETRÔNICO	00043/2022	13/01/2022	AQUISIÇÃO E ENTREGA DE ELETRODOMÉSTICOS, TÁBUA DE PASSAR ROUPA, QUADRO BRANCO E TROCADOR DE FRALDAS.	-	-	NULL	NULL	NFSEIXAS TECNOLOGIA EM SOLUCOES LTDA	NULL	SECRETARIA DE RECURSOS NATURAIS E MEIO AMBIENTE
PREGÃO ELETRÔNICO	00043/2022	13/01/2022	AQUISIÇÃO E ENTREGA DE ELETRODOMÉSTICOS, TÁBUA DE PASSAR ROUPA, QUADRO BRANCO E TROCADOR DE FRALDAS.	-	-	NULL	NULL	AX COMERCIO DE EQUIPAMENTOS DE COMUNICACAO E SERVICOS LTDA	NULL	SECRETARIA DE RELAÇÕES INSTITUCIONAIS-SRI
PREGÃO ELETRÔNICO	00043/2022	13/01/2022	AQUISIÇÃO E ENTREGA DE ELETRODOMÉSTICOS, TÁBUA DE PASSAR ROUPA, QUADRO BRANCO E TROCADOR DE FRALDAS.	-	-	NULL	NULL	CANAA DISTRIBUIDORA E COMERCIO DE PRODUTOS E ACESSORIOS LTDA	NULL	SECRETARIA DE RELAÇÕES INSTITUCIONAIS-SRI
PREGÃO ELETRÔNICO	00043/2022	13/01/2022	AQUISIÇÃO E ENTREGA DE ELETRODOMÉSTICOS, TÁBUA DE PASSAR ROUPA, QUADRO BRANCO E TROCADOR DE FRALDAS.	-	-	NULL	NULL	COMERCIAL GETRIX LTDA	NULL	SECRETARIA DE RELAÇÕES INSTITUCIONAIS-SRI
PREGÃO ELETRÔNICO	00043/2022	13/01/2022	AQUISIÇÃO E ENTREGA DE ELETRODOMÉSTICOS, TÁBUA DE PASSAR ROUPA, QUADRO BRANCO E TROCADOR DE FRALDAS.	-	-	NULL	NULL	L G DA SILVA EQUIPAMENTOS LTDA	NULL	SECRETARIA DE RELAÇÕES INSTITUCIONAIS-SRI
PREGÃO ELETRÔNICO	00043/2022	13/01/2022	AQUISIÇÃO E ENTREGA DE ELETRODOMÉSTICOS, TÁBUA DE PASSAR ROUPA, QUADRO BRANCO E TROCADOR DE FRALDAS.	-	-	NULL	NULL	NFSEIXAS TECNOLOGIA EM SOLUCOES LTDA	NULL	SECRETARIA DE RELAÇÕES INSTITUCIONAIS-SRI
PREGÃO ELETRÔNICO	00043/2022	13/01/2022	AQUISIÇÃO E ENTREGA DE ELETRODOMÉSTICOS, TÁBUA DE PASSAR ROUPA, QUADRO BRANCO E TROCADOR DE FRALDAS.	-	-	NULL	NULL	PEZANI COMERCIO DE MOVEIS LTDA	NULL	SECRETARIA DE RELAÇÕES INSTITUCIONAIS-SRI
PREGÃO ELETRÔNICO	00043/2022	13/01/2022	AQUISIÇÃO E ENTREGA DE ELETRODOMÉSTICOS, TÁBUA DE PASSAR ROUPA, QUADRO BRANCO E TROCADOR DE FRALDAS.	00242/2022	Contrato	04/05/2022	NULL	MAKTUB COMERCIO E SERVICOS SOCIEDADE UNIPESSOAL LTDA	R$ 2.880,00	SECRETARIA DE RECURSOS NATURAIS E MEIO AMBIENTE
PREGÃO ELETRÔNICO	00043/2022	13/01/2022	AQUISIÇÃO E ENTREGA DE ELETRODOMÉSTICOS, TÁBUA DE PASSAR ROUPA, QUADRO BRANCO E TROCADOR DE FRALDAS.	00242/2022	Contrato	04/05/2022	NULL	MAKTUB COMERCIO E SERVICOS SOCIEDADE UNIPESSOAL LTDA	R$ 2.880,00	SECRETARIA DE RELAÇÕES INSTITUCIONAIS-SRI
PREGÃO ELETRÔNICO	00043/2022	13/01/2022	AQUISIÇÃO E ENTREGA DE ELETRODOMÉSTICOS, TÁBUA DE PASSAR ROUPA, QUADRO BRANCO E TROCADOR DE FRALDAS.	00257/2022	Contrato	05/05/2022	NULL	J.C. BARBIERI E CIA LTDA	R$ 9.610,00	SECRETARIA DE CULTURA E TURISMO - SECULT
PREGÃO ELETRÔNICO	00043/2022	13/01/2022	AQUISIÇÃO E ENTREGA DE ELETRODOMÉSTICOS, TÁBUA DE PASSAR ROUPA, QUADRO BRANCO E TROCADOR DE FRALDAS.	00257/2022	Contrato	05/05/2022	NULL	J.C. BARBIERI E CIA LTDA	R$ 9.610,00	SECRETARIA DE ESPORTES
PREGÃO ELETRÔNICO	00043/2022	13/01/2022	AQUISIÇÃO E ENTREGA DE ELETRODOMÉSTICOS, TÁBUA DE PASSAR ROUPA, QUADRO BRANCO E TROCADOR DE FRALDAS.	00253/2022	Contrato	06/05/2022	NULL	FERRFEIXE COMERCIAL LTDA	R$ 20.542,00	SECRETARIA DA MULHER - SM
PREGÃO ELETRÔNICO	00043/2022	13/01/2022	AQUISIÇÃO E ENTREGA DE ELETRODOMÉSTICOS, TÁBUA DE PASSAR ROUPA, QUADRO BRANCO E TROCADOR DE FRALDAS.	00403/2022	Contrato	07/07/2022	NULL	MAP COMERCIO E SERVICOS LTDA	R$ 3.000,00	SECRETARIA DE RECURSOS NATURAIS E MEIO AMBIENTE
PREGÃO ELETRÔNICO	00043/2022	13/01/2022	AQUISIÇÃO E ENTREGA DE ELETRODOMÉSTICOS, TÁBUA DE PASSAR ROUPA, QUADRO BRANCO E TROCADOR DE FRALDAS.	00403/2022	Contrato	07/07/2022	NULL	MAP COMERCIO E SERVICOS LTDA	R$ 3.000,00	SECRETARIA DE RELAÇÕES INSTITUCIONAIS-SRI
PREGÃO ELETRÔNICO	00043/2022	13/01/2022	AQUISIÇÃO E ENTREGA DE ELETRODOMÉSTICOS, TÁBUA DE PASSAR ROUPA, QUADRO BRANCO E TROCADOR DE FRALDAS.	00266/2022	Contrato	11/05/2022	NULL	F3 TECNOLOGIA & INFORMATICA LTDA	R$ 1.799,00	SECRETARIA DA MULHER - SM
PREGÃO ELETRÔNICO	00043/2022	13/01/2022	AQUISIÇÃO E ENTREGA DE ELETRODOMÉSTICOS, TÁBUA DE PASSAR ROUPA, QUADRO BRANCO E TROCADOR DE FRALDAS.	00266/2022	Contrato	11/05/2022	NULL	F3 TECNOLOGIA & INFORMATICA LTDA	R$ 1.799,00	SECRETARIA DE ESPORTES
PREGÃO ELETRÔNICO	00043/2022	13/01/2022	AQUISIÇÃO E ENTREGA DE ELETRODOMÉSTICOS, TÁBUA DE PASSAR ROUPA, QUADRO BRANCO E TROCADOR DE FRALDAS.	00266/2022	Contrato	11/05/2022	NULL	F3 TECNOLOGIA & INFORMATICA LTDA	R$ 1.799,00	SECRETARIA DE RECURSOS NATURAIS E MEIO AMBIENTE
PREGÃO ELETRÔNICO	00045/2022	07/02/2022	REGISTRO DE PREÇOS PARA EVENTUAL AQUISIÇÃO E ENTREGA PARCELADA DE MATERIAIS ODONTOLÓGICOS E INSUMOS DE CONSUMO HOSPITALAR.	00341/2022	Ata de R.P	09/05/2022	NULL	GUSTAVO NICOLINO	R$ 1.542,26	SECRETARIA DE SAÚDE-SS
PREGÃO ELETRÔNICO	00046/2022	24/02/2022	AQUISIÇÃO E ENTREGA DE OVOS DE PÁSCOA.	-	-	NULL	NULL	AKIKO TANI DA SILVA COMERCIO DE ALIMENTOS LTDA	NULL	SECRETARIA DE ASSISTÊNCIA E DESENVOLV SOCIAL-SADS
PREGÃO ELETRÔNICO	00046/2022	24/02/2022	AQUISIÇÃO E ENTREGA DE OVOS DE PÁSCOA.	-	-	NULL	NULL	EBS COMERCIAL LTDA	NULL	SECRETARIA DE ASSISTÊNCIA E DESENVOLV SOCIAL-SADS
PREGÃO ELETRÔNICO	00046/2022	24/02/2022	AQUISIÇÃO E ENTREGA DE OVOS DE PÁSCOA.	-	-	NULL	NULL	SELETO DISTRIBUIDORA E COMÉRCIO DE PRODUTOS LTDA	NULL	SECRETARIA DE ASSISTÊNCIA E DESENVOLV SOCIAL-SADS
PREGÃO ELETRÔNICO	00046/2022	24/02/2022	AQUISIÇÃO E ENTREGA DE OVOS DE PÁSCOA.	00182/2022	Contrato	01/04/2022	NULL	DZ7 COMERCIAL LTDA	R$ 2.451.657,78	SECRETARIA DE ASSISTÊNCIA E DESENVOLV SOCIAL-SADS
PREGÃO ELETRÔNICO	00046/2022	24/02/2022	AQUISIÇÃO E ENTREGA DE OVOS DE PÁSCOA.	00184/2022	Contrato	01/04/2022	NULL	MARCELO MORENO LOPES	R$ 235.726,78	SECRETARIA DE ASSISTÊNCIA E DESENVOLV SOCIAL-SADS
PREGÃO ELETRÔNICO	00047/2022	21/02/2022	AQUISIÇÃO E ENTREGA DE INSETICIDA.	-	-	NULL	NULL	GONCALVES E ALMEIDA REPRESENTACAO COMERCIAL LTDA	NULL	SECRETARIA DE SAÚDE-SS
PREGÃO ELETRÔNICO	00047/2022	21/02/2022	AQUISIÇÃO E ENTREGA DE INSETICIDA.	-	-	NULL	NULL	ICEBERG DISTRIBUIDORA LTDA	NULL	SECRETARIA DE SAÚDE-SS
PREGÃO ELETRÔNICO	00047/2022	21/02/2022	AQUISIÇÃO E ENTREGA DE INSETICIDA.	00231/2022	Contrato	29/04/2022	NULL	NOROESTE COMERCIAL DE SUPRIMENTOS	R$ 14.000,00	SECRETARIA DE SAÚDE-SS
PREGÃO ELETRÔNICO	00048/2022	07/02/2022	REGISTRO DE PREÇOS PARA EVENTUAL CONTRATAÇÃO DE EMPRESA PARA PRESTAÇÃO DE SERVIÇO DE SONORIZAÇÃO.	00320/2022	Ata de R.P	18/04/2022	NULL	AGV COMERCIO E SERVICOS LTDA	R$ 177.700,00	SECRETARIA DE ESPORTES
PREGÃO ELETRÔNICO	00049/2022	16/02/2022	REGISTRO DE PREÇO PARA EVENTUAL AQUISIÇÃO E ENTREGA PARCELADA DE DETERGENTE MULTI ENZIMÁTICO, COM EQUIPAMENTO EM REGIME DE COMODATO.	-	-	NULL	NULL	AUREA COMERCIO DE PRODUTOS HOSPITALARES LTDA	NULL	SECRETARIA DE SAÚDE-SS
PREGÃO ELETRÔNICO	00049/2022	16/02/2022	REGISTRO DE PREÇO PARA EVENTUAL AQUISIÇÃO E ENTREGA PARCELADA DE DETERGENTE MULTI ENZIMÁTICO, COM EQUIPAMENTO EM REGIME DE COMODATO.	-	-	NULL	NULL	L&L MEDICAL LTDA	NULL	SECRETARIA DE SAÚDE-SS
PREGÃO ELETRÔNICO	00049/2022	16/02/2022	REGISTRO DE PREÇO PARA EVENTUAL AQUISIÇÃO E ENTREGA PARCELADA DE DETERGENTE MULTI ENZIMÁTICO, COM EQUIPAMENTO EM REGIME DE COMODATO.	00332/2022	Ata de R.P	29/04/2022	NULL	LDM EQUIPAMENTOS LTDA. - EPP	R$ 60.912,00	SECRETARIA DE SAÚDE-SS
PREGÃO ELETRÔNICO	00050/2022	01/02/2022	AQUISIÇÃO E ENTREGA PARCELADA DE MATERIAIS LABORATORIAIS PARA AGÊNCIA TRANSFUSIONAL.	00192/2022	Contrato	07/04/2022	NULL	FRANLAB COM. E REP. DE PROD. MÉDICO-HOSPITALARES LTDA	R$ 640,00	SECRETARIA DE SAÚDE-SS
PREGÃO ELETRÔNICO	00050/2022	01/02/2022	AQUISIÇÃO E ENTREGA PARCELADA DE MATERIAIS LABORATORIAIS PARA AGÊNCIA TRANSFUSIONAL.	00188/2022	Contrato	05/04/2022	NULL	PH 7 COMERCIO E REPRESENTACOES DE PRODUTOS PARA DIAGNOSTICOS LTDA	R$ 6.100,00	SECRETARIA DE SAÚDE-SS
PREGÃO ELETRÔNICO	00051/2022	07/02/2022	AQUISIÇÃO E ENTREGA DE MEDICAMENTO PARA ATENDIMENTO AO MANDADO DE SEGURANÇA.	00204/2022	Contrato	12/04/2022	NULL	FIVE MED DISTRIBUIDORA DE MEDICAMENTOS LTDA	R$ 117.120,00	SECRETARIA DE SAÚDE-SS
PREGÃO ELETRÔNICO	00052/2022	16/02/2022	REGISTRO DE PREÇOS PARA EVENTUAL AQUISIÇÃO E ENTREGA PARCELADA DE MATERIAIS E INSUMOS DE CONSUMO HOSPITALAR.	-	-	NULL	NULL	JUPITER DISTRIBUIDORA DE PRODUTOS E EQUIPAMENTOS HOSPITALARES LTDA	NULL	SECRETARIA DE SAÚDE-SS
PREGÃO ELETRÔNICO	00052/2022	16/02/2022	REGISTRO DE PREÇOS PARA EVENTUAL AQUISIÇÃO E ENTREGA PARCELADA DE MATERIAIS E INSUMOS DE CONSUMO HOSPITALAR.	-	-	NULL	NULL	MEDIMPORT COMERCIO DE PRODUTOS HOSPITALARES LTDA	NULL	SECRETARIA DE SAÚDE-SS
PREGÃO ELETRÔNICO	00052/2022	16/02/2022	REGISTRO DE PREÇOS PARA EVENTUAL AQUISIÇÃO E ENTREGA PARCELADA DE MATERIAIS E INSUMOS DE CONSUMO HOSPITALAR.	-	-	NULL	NULL	T10 COMERCIO E SERVICOS LTDA	NULL	SECRETARIA DE SAÚDE-SS
PREGÃO ELETRÔNICO	00052/2022	16/02/2022	REGISTRO DE PREÇOS PARA EVENTUAL AQUISIÇÃO E ENTREGA PARCELADA DE MATERIAIS E INSUMOS DE CONSUMO HOSPITALAR.	00334/2022	Ata de R.P	03/05/2022	NULL	CEMED COMERCIO IMPORTAÇÃO EXPORTAÇÃO E DISTRIBUIÇÃO LTDA	R$ 2.942,76	SECRETARIA DE SAÚDE-SS
PREGÃO ELETRÔNICO	00052/2022	16/02/2022	REGISTRO DE PREÇOS PARA EVENTUAL AQUISIÇÃO E ENTREGA PARCELADA DE MATERIAIS E INSUMOS DE CONSUMO HOSPITALAR.	00335/2022	Ata de R.P	03/05/2022	NULL	IBF INDUSTRIA BRASILEIRA DE FILMES S/A	R$ 3.021,00	SECRETARIA DE SAÚDE-SS
PREGÃO ELETRÔNICO	00052/2022	16/02/2022	REGISTRO DE PREÇOS PARA EVENTUAL AQUISIÇÃO E ENTREGA PARCELADA DE MATERIAIS E INSUMOS DE CONSUMO HOSPITALAR.	00336/2022	Ata de R.P	03/05/2022	NULL	PH 7 COMERCIO E REPRESENTACOES DE PRODUTOS PARA DIAGNOSTICOS LTDA	R$ 836,00	SECRETARIA DE SAÚDE-SS

Peça do processo/documento PMB 052123/2023, materializada por: R.D.C.S em 14/04/2023 15:54 CPF: 166.xxx.xxx-07

PREGÃO ELETRÔNICO	00052/2022	16/02/2022	REGISTRO DE PREÇOS PARA EVENTUAL AQUISIÇÃO E ENTREGA PARCELADA DE MATERIAIS E INSUMOS DE CONSUMO HOSPITALAR.	00338/2022	Ata de R.P	04/05/2022	NULL	NELMED COMERCIO DE MATERIAIS CIRURGICOS E HOSPITALARES SOCIEDADE LTDA	R$ 24.477,80	SECRETARIA DE SAÚDE-SS
PREGÃO ELETRÔNICO	00052/2022	16/02/2022	REGISTRO DE PREÇOS PARA EVENTUAL AQUISIÇÃO E ENTREGA PARCELADA DE MATERIAIS E INSUMOS DE CONSUMO HOSPITALAR.	00340/2022	Ata de R.P	05/05/2022	NULL	PRIOM TECNOLOGIA EM EQUIPAMENTOS LTDA	R$ 288.928,00	SECRETARIA DE SAÚDE-SS
PREGÃO ELETRÔNICO	00052/2022	16/02/2022	REGISTRO DE PREÇOS PARA EVENTUAL AQUISIÇÃO E ENTREGA PARCELADA DE MATERIAIS E INSUMOS DE CONSUMO HOSPITALAR.	-	-	NULL	NULL	ALTERNATIVA DISTRIBUIDORA HOSPITALAR LTDA	NULL	SECRETARIA DE SAÚDE-SS
PREGÃO ELETRÔNICO	00052/2022	16/02/2022	REGISTRO DE PREÇOS PARA EVENTUAL AQUISIÇÃO E ENTREGA PARCELADA DE MATERIAIS E INSUMOS DE CONSUMO HOSPITALAR.	-	-	NULL	NULL	CIRÚRGICA UNIÃO LTDA	NULL	SECRETARIA DE SAÚDE-SS
PREGÃO ELETRÔNICO	00052/2022	16/02/2022	REGISTRO DE PREÇOS PARA EVENTUAL AQUISIÇÃO E ENTREGA PARCELADA DE MATERIAIS E INSUMOS DE CONSUMO HOSPITALAR.	-	-	NULL	NULL	PONTUAL COMERCIAL LTDA	NULL	SECRETARIA DE SAÚDE-SS
PREGÃO ELETRÔNICO	00052/2022	16/02/2022	REGISTRO DE PREÇOS PARA EVENTUAL AQUISIÇÃO E ENTREGA PARCELADA DE MATERIAIS E INSUMOS DE CONSUMO HOSPITALAR.	00337/2022	Ata de R.P	03/05/2022	NULL	MAPMED DISTRIBUIDORA DE PRODUTOS HOSPITALARES EIRELI	R$ 4.980,00	SECRETARIA DE SAÚDE-SS
PREGÃO ELETRÔNICO	00053/2022	16/02/2022	AQUISIÇÃO E ENTREGA DE LICENCIAMENTO ANUAL DE SOFTWARE EDUCACIONAL DE CONTEÚDO COMPLEMENTAR PARA CONSOLIDAÇÃO DAS COMPETÊNCIAS E HABILIDADES ESSENCIAIS REFERENTES À BASE CURRICULAR DO ENSINO INFANTIL E EDUCAÇÃO INCLUSIVA, ABRANGENDO: TRANSTORNO DO ESPECTRO AUTISTA (TEA), DISTÚRBIO DE DÉFICIT DE ATENÇÃO (DDA) E TRANSTORNO DO DÉFICIT DE ATENÇÃO COM HIPERATIVIDADE (TDAH), NAS ESCOLAS DA REDE MUNICIPAL DE BARUERI.	-	-	NULL	NULL	GONCALVES E ALMEIDA REPRESENTACAO COMERCIAL LTDA	NULL	SECRETARIA DE EDUCAÇÃO (ENSINO FUNDAMENTAL)
PREGÃO ELETRÔNICO	00053/2022	16/02/2022	AQUISIÇÃO E ENTREGA DE LICENCIAMENTO ANUAL DE SOFTWARE EDUCACIONAL DE CONTEÚDO COMPLEMENTAR PARA CONSOLIDAÇÃO DAS COMPETÊNCIAS E HABILIDADES ESSENCIAIS REFERENTES À BASE CURRICULAR DO ENSINO INFANTIL E EDUCAÇÃO INCLUSIVA, ABRANGENDO: TRANSTORNO DO ESPECTRO AUTISTA (TEA), DISTÚRBIO DE DÉFICIT DE ATENÇÃO (DDA) E TRANSTORNO DO DÉFICIT DE ATENÇÃO COM HIPERATIVIDADE (TDAH), NAS ESCOLAS DA REDE MUNICIPAL DE BARUERI.	-	-	NULL	NULL	MARLIANA COMERCIO REPRESENTACOES E SERVICOS EIRELI	NULL	SECRETARIA DE EDUCAÇÃO (ENSINO FUNDAMENTAL)
PREGÃO ELETRÔNICO	00053/2022	16/02/2022	AQUISIÇÃO E ENTREGA DE LICENCIAMENTO ANUAL DE SOFTWARE EDUCACIONAL DE CONTEÚDO COMPLEMENTAR PARA CONSOLIDAÇÃO DAS COMPETÊNCIAS E HABILIDADES ESSENCIAIS REFERENTES À BASE CURRICULAR DO ENSINO INFANTIL E EDUCAÇÃO INCLUSIVA, ABRANGENDO: TRANSTORNO DO ESPECTRO AUTISTA (TEA), DISTÚRBIO DE DÉFICIT DE ATENÇÃO (DDA) E TRANSTORNO DO DÉFICIT DE ATENÇÃO COM HIPERATIVIDADE (TDAH), NAS ESCOLAS DA REDE MUNICIPAL DE BARUERI.	00210/2022	Contrato	13/04/2022	NULL	PLURAL PRODUTOS E SERVICOS LTDA	R$ 4.558.365,00	SECRETARIA DE EDUCAÇÃO (ENSINO FUNDAMENTAL)
PREGÃO ELETRÔNICO	00053/2022	16/02/2022	AQUISIÇÃO E ENTREGA DE LICENCIAMENTO ANUAL DE SOFTWARE EDUCACIONAL DE CONTEÚDO COMPLEMENTAR PARA CONSOLIDAÇÃO DAS COMPETÊNCIAS E HABILIDADES ESSENCIAIS REFERENTES À BASE CURRICULAR DO ENSINO INFANTIL E EDUCAÇÃO INCLUSIVA, ABRANGENDO: TRANSTORNO DO ESPECTRO AUTISTA (TEA), DISTÚRBIO DE DÉFICIT DE ATENÇÃO (DDA) E TRANSTORNO DO DÉFICIT DE ATENÇÃO COM HIPERATIVIDADE (TDAH), NAS ESCOLAS DA REDE MUNICIPAL DE BARUERI.	-	-	NULL	NULL	GAJO PRESTAÇÃO DE SERVIÇOS E COMERCIO LTDA	NULL	SECRETARIA DE EDUCAÇÃO (ENSINO FUNDAMENTAL)
PREGÃO ELETRÔNICO	00053/2022	16/02/2022	AQUISIÇÃO E ENTREGA DE LICENCIAMENTO ANUAL DE SOFTWARE EDUCACIONAL DE CONTEÚDO COMPLEMENTAR PARA CONSOLIDAÇÃO DAS COMPETÊNCIAS E HABILIDADES ESSENCIAIS REFERENTES À BASE CURRICULAR DO ENSINO INFANTIL E EDUCAÇÃO INCLUSIVA, ABRANGENDO: TRANSTORNO DO ESPECTRO AUTISTA (TEA), DISTÚRBIO DE DÉFICIT DE ATENÇÃO (DDA) E TRANSTORNO DO DÉFICIT DE ATENÇÃO COM HIPERATIVIDADE (TDAH), NAS ESCOLAS DA REDE MUNICIPAL DE BARUERI.	-	-	NULL	NULL	MFJP SERVICOS E COMERCIO LTDA	NULL	SECRETARIA DE EDUCAÇÃO (ENSINO FUNDAMENTAL)
PREGÃO ELETRÔNICO	00053/2022	16/02/2022	AQUISIÇÃO E ENTREGA DE LICENCIAMENTO ANUAL DE SOFTWARE EDUCACIONAL DE CONTEÚDO COMPLEMENTAR PARA CONSOLIDAÇÃO DAS COMPETÊNCIAS E HABILIDADES ESSENCIAIS REFERENTES À BASE CURRICULAR DO ENSINO INFANTIL E EDUCAÇÃO INCLUSIVA, ABRANGENDO: TRANSTORNO DO ESPECTRO AUTISTA (TEA), DISTÚRBIO DE DÉFICIT DE ATENÇÃO (DDA) E TRANSTORNO DO DÉFICIT DE ATENÇÃO COM HIPERATIVIDADE (TDAH), NAS ESCOLAS DA REDE MUNICIPAL DE BARUERI.	-	-	NULL	NULL	VERTH TECNOLOGIA E SERVIÇOS LTDA	NULL	SECRETARIA DE EDUCAÇÃO (ENSINO FUNDAMENTAL)
PREGÃO ELETRÔNICO	00054/2022	23/02/2022	REGISTRO DE PREÇOS PARA EVENTUAL AQUISIÇÃO E ENTREGA PARCELADA DE LUVA CIRÚRGICA PARA PROCEDIMENTO.	-	-	NULL	NULL	ACACIA COMERCIO DE MEDICAMENTOS EIRELI	NULL	SECRETARIA DE SAÚDE-SS
PREGÃO ELETRÔNICO	00054/2022	23/02/2022	REGISTRO DE PREÇOS PARA EVENTUAL AQUISIÇÃO E ENTREGA PARCELADA DE LUVA CIRÚRGICA PARA PROCEDIMENTO.	-	-	NULL	NULL	ALTERMED MATERIAL MEDICO HOSPITALAR LTDA	NULL	SECRETARIA DE SAÚDE-SS
PREGÃO ELETRÔNICO	00054/2022	23/02/2022	REGISTRO DE PREÇOS PARA EVENTUAL AQUISIÇÃO E ENTREGA PARCELADA DE LUVA CIRÚRGICA PARA PROCEDIMENTO.	-	-	NULL	NULL	BRD COMERCIO E SERVICOS LTDA	NULL	SECRETARIA DE SAÚDE-SS
PREGÃO ELETRÔNICO	00054/2022	23/02/2022	REGISTRO DE PREÇOS PARA EVENTUAL AQUISIÇÃO E ENTREGA PARCELADA DE LUVA CIRÚRGICA PARA PROCEDIMENTO.	-	-	NULL	NULL	CIRUROMA COMERCIAL LTDA	NULL	SECRETARIA DE SAÚDE-SS
PREGÃO ELETRÔNICO	00054/2022	23/02/2022	REGISTRO DE PREÇOS PARA EVENTUAL AQUISIÇÃO E ENTREGA PARCELADA DE LUVA CIRÚRGICA PARA PROCEDIMENTO.	-	-	NULL	NULL	F.M CORREA COMERCIO E SERVIÇOS LTDA	NULL	SECRETARIA DE SAÚDE-SS
PREGÃO ELETRÔNICO	00054/2022	23/02/2022	REGISTRO DE PREÇOS PARA EVENTUAL AQUISIÇÃO E ENTREGA PARCELADA DE LUVA CIRÚRGICA PARA PROCEDIMENTO.	-	-	NULL	NULL	M.F. COMERCIO, GERENCIAMENTO E SERVICOS LTDA	NULL	SECRETARIA DE SAÚDE-SS
PREGÃO ELETRÔNICO	00054/2022	23/02/2022	REGISTRO DE PREÇOS PARA EVENTUAL AQUISIÇÃO E ENTREGA PARCELADA DE LUVA CIRÚRGICA PARA PROCEDIMENTO.	-	-	NULL	NULL	MAXPEL INFORMATICA E PAPELARIA LTDA	NULL	SECRETARIA DE SAÚDE-SS
PREGÃO ELETRÔNICO	00054/2022	23/02/2022	REGISTRO DE PREÇOS PARA EVENTUAL AQUISIÇÃO E ENTREGA PARCELADA DE LUVA CIRÚRGICA PARA PROCEDIMENTO.	-	-	NULL	NULL	MEDMIL PRODUTOS MEDICOS HOSPITALARES, FARMACEUTICOS E DE LABORATORIO LTDA	NULL	SECRETARIA DE SAÚDE-SS
PREGÃO ELETRÔNICO	00054/2022	23/02/2022	REGISTRO DE PREÇOS PARA EVENTUAL AQUISIÇÃO E ENTREGA PARCELADA DE LUVA CIRÚRGICA PARA PROCEDIMENTO.	-	-	NULL	NULL	PANORAMA PROMOÇÃO DE VENDAS E SERVIÇOS LTDA	NULL	SECRETARIA DE SAÚDE-SS
PREGÃO ELETRÔNICO	00054/2022	23/02/2022	REGISTRO DE PREÇOS PARA EVENTUAL AQUISIÇÃO E ENTREGA PARCELADA DE LUVA CIRÚRGICA PARA PROCEDIMENTO.	-	-	NULL	NULL	VITAL HOSPITALAR COMERCIAL LTDA	NULL	SECRETARIA DE SAÚDE-SS
PREGÃO ELETRÔNICO	00054/2022	23/02/2022	REGISTRO DE PREÇOS PARA EVENTUAL AQUISIÇÃO E ENTREGA PARCELADA DE LUVA CIRÚRGICA PARA PROCEDIMENTO.	-	-	NULL	NULL	ZANCAPEL COMERCIO DE SUPRIMENTOS E SERVICOS EM GERAL LTDA	NULL	SECRETARIA DE SAÚDE-SS
PREGÃO ELETRÔNICO	00054/2022	23/02/2022	REGISTRO DE PREÇOS PARA EVENTUAL AQUISIÇÃO E ENTREGA PARCELADA DE LUVA CIRÚRGICA PARA PROCEDIMENTO.	00333/2022	Ata de R.P	29/04/2022	NULL	PEDRO CARLOS MONTAGNANE MARTINI (INTEGRAL MEDICA)	R$ 7.980,00	SECRETARIA DE SAÚDE-SS
PREGÃO ELETRÔNICO	00054/2022	23/02/2022	REGISTRO DE PREÇOS PARA EVENTUAL AQUISIÇÃO E ENTREGA PARCELADA DE LUVA CIRÚRGICA PARA PROCEDIMENTO.	-	-	NULL	NULL	BIOFAC INDUSTRIA, COMERCIO E REPRESENTACAO LTDA	NULL	SECRETARIA DE SAÚDE-SS
PREGÃO ELETRÔNICO	00054/2022	23/02/2022	REGISTRO DE PREÇOS PARA EVENTUAL AQUISIÇÃO E ENTREGA PARCELADA DE LUVA CIRÚRGICA PARA PROCEDIMENTO.	-	-	NULL	NULL	C.B.S. MEDICO CIENTIFICA S/A	NULL	SECRETARIA DE SAÚDE-SS
PREGÃO ELETRÔNICO	00054/2022	23/02/2022	REGISTRO DE PREÇOS PARA EVENTUAL AQUISIÇÃO E ENTREGA PARCELADA DE LUVA CIRÚRGICA PARA PROCEDIMENTO.	-	-	NULL	NULL	CIRURGICA KD LTDA	NULL	SECRETARIA DE SAÚDE-SS
PREGÃO ELETRÔNICO	00054/2022	23/02/2022	REGISTRO DE PREÇOS PARA EVENTUAL AQUISIÇÃO E ENTREGA PARCELADA DE LUVA CIRÚRGICA PARA PROCEDIMENTO.	-	-	NULL	NULL	CONEXÃO CULTURAL SOLUÇÕES EDUCACIONAIS LTDA	NULL	SECRETARIA DE SAÚDE-SS
PREGÃO ELETRÔNICO	00054/2022	23/02/2022	REGISTRO DE PREÇOS PARA EVENTUAL AQUISIÇÃO E ENTREGA PARCELADA DE LUVA CIRÚRGICA PARA PROCEDIMENTO.	-	-	NULL	NULL	CREMER S/A	NULL	SECRETARIA DE SAÚDE-SS
PREGÃO ELETRÔNICO	00054/2022	23/02/2022	REGISTRO DE PREÇOS PARA EVENTUAL AQUISIÇÃO E ENTREGA PARCELADA DE LUVA CIRÚRGICA PARA PROCEDIMENTO.	-	-	NULL	NULL	DUPATRI HOSPITALAR COMERCIO, IMPORTACAO E EXPORTACAO LTDA. (FILIAL SUMARÉ/SP)	NULL	SECRETARIA DE SAÚDE-SS
PREGÃO ELETRÔNICO	00054/2022	23/02/2022	REGISTRO DE PREÇOS PARA EVENTUAL AQUISIÇÃO E ENTREGA PARCELADA DE LUVA CIRÚRGICA PARA PROCEDIMENTO.	-	-	NULL	NULL	Fábrica de Artefatos de Látex São Roque Ltda	NULL	SECRETARIA DE SAÚDE-SS
PREGÃO ELETRÔNICO	00054/2022	23/02/2022	REGISTRO DE PREÇOS PARA EVENTUAL AQUISIÇÃO E ENTREGA PARCELADA DE LUVA CIRÚRGICA PARA PROCEDIMENTO.	-	-	NULL	NULL	FIVE MED DISTRIBUIDORA DE MEDICAMENTOS LTDA	NULL	SECRETARIA DE SAÚDE-SS
PREGÃO ELETRÔNICO	00054/2022	23/02/2022	REGISTRO DE PREÇOS PARA EVENTUAL AQUISIÇÃO E ENTREGA PARCELADA DE LUVA CIRÚRGICA PARA PROCEDIMENTO.	-	-	NULL	NULL	FORCE MEDICAL INDUSTRIA E DISTRIBUIDORA LTDA	NULL	SECRETARIA DE SAÚDE-SS
PREGÃO ELETRÔNICO	00054/2022	23/02/2022	REGISTRO DE PREÇOS PARA EVENTUAL AQUISIÇÃO E ENTREGA PARCELADA DE LUVA CIRÚRGICA PARA PROCEDIMENTO.	-	-	NULL	NULL	FORTCLEAN COMÉRCIO DE EQUIPAMENTOS EIRELI	NULL	SECRETARIA DE SAÚDE-SS
PREGÃO ELETRÔNICO	00054/2022	23/02/2022	REGISTRO DE PREÇOS PARA EVENTUAL AQUISIÇÃO E ENTREGA PARCELADA DE LUVA CIRÚRGICA PARA PROCEDIMENTO.	-	-	NULL	NULL	GRANDESC MATERIAIS HOSPITALARES EIRELI	NULL	SECRETARIA DE SAÚDE-SS
PREGÃO ELETRÔNICO	00054/2022	23/02/2022	REGISTRO DE PREÇOS PARA EVENTUAL AQUISIÇÃO E ENTREGA PARCELADA DE LUVA CIRÚRGICA PARA PROCEDIMENTO.	-	-	NULL	NULL	GREEN MED IMPORTADORA E DISTRIBUIDORA LTDA	NULL	SECRETARIA DE SAÚDE-SS

Peça do processo/documento PMB 052123/2023, materializada por: R.D.C.S em 14/04/2023 15:54 CPF: 166.xxx.xxx-07

PREGÃO ELETRÔNICO	00054/2022	23/02/2022	REGISTRO DE PREÇOS PARA EVENTUAL AQUISIÇÃO E ENTREGA PARCELADA DE LUVA CIRÚRGICA PARA PROCEDIMENTO.	-	-	NULL	NULL	GTMED DISTRIBUIDORA DE MATERIAIS E EQUIPAMENTOS HOSPITALARES E ODONTOLOGIOS LTDA	NULL	SECRETARIA DE SAÚDE-SS
PREGÃO ELETRÔNICO	00054/2022	23/02/2022	REGISTRO DE PREÇOS PARA EVENTUAL AQUISIÇÃO E ENTREGA PARCELADA DE LUVA CIRÚRGICA PARA PROCEDIMENTO.	-	-	NULL	NULL	LUMAR COMERCIO DE PRODUTOS FARMACEUTICOS LTDA	NULL	SECRETARIA DE SAÚDE-SS
PREGÃO ELETRÔNICO	00054/2022	23/02/2022	REGISTRO DE PREÇOS PARA EVENTUAL AQUISIÇÃO E ENTREGA PARCELADA DE LUVA CIRÚRGICA PARA PROCEDIMENTO.	-	-	NULL	NULL	MEDIMPORT COMERCIO DE PRODUTOS HOSPITALARES LTDA	NULL	SECRETARIA DE SAÚDE-SS
PREGÃO ELETRÔNICO	00054/2022	23/02/2022	REGISTRO DE PREÇOS PARA EVENTUAL AQUISIÇÃO E ENTREGA PARCELADA DE LUVA CIRÚRGICA PARA PROCEDIMENTO.	-	-	NULL	NULL	MFJP SERVICOS E COMERCIO LTDA	NULL	SECRETARIA DE SAÚDE-SS
PREGÃO ELETRÔNICO	00054/2022	23/02/2022	REGISTRO DE PREÇOS PARA EVENTUAL AQUISIÇÃO E ENTREGA PARCELADA DE LUVA CIRÚRGICA PARA PROCEDIMENTO.	-	-	NULL	NULL	PONTUAL COMERCIAL LTDA	NULL	SECRETARIA DE SAÚDE-SS
PREGÃO ELETRÔNICO	00054/2022	23/02/2022	REGISTRO DE PREÇOS PARA EVENTUAL AQUISIÇÃO E ENTREGA PARCELADA DE LUVA CIRÚRGICA PARA PROCEDIMENTO.	-	-	NULL	NULL	SERVBOX SERVIÇOS ADMINISTRATIVOS LTDA	NULL	SECRETARIA DE SAÚDE-SS
PREGÃO ELETRÔNICO	00054/2022	23/02/2022	REGISTRO DE PREÇOS PARA EVENTUAL AQUISIÇÃO E ENTREGA PARCELADA DE LUVA CIRÚRGICA PARA PROCEDIMENTO.	-	-	NULL	NULL	SOMA/SP PRODUTOS HOSPITALARES LTDA.	NULL	SECRETARIA DE SAÚDE-SS
PREGÃO ELETRÔNICO	00054/2022	23/02/2022	REGISTRO DE PREÇOS PARA EVENTUAL AQUISIÇÃO E ENTREGA PARCELADA DE LUVA CIRÚRGICA PARA PROCEDIMENTO.	-	-	NULL	NULL	T10 COMERCIO E SERVICOS LTDA	NULL	SECRETARIA DE SAÚDE-SS
PREGÃO ELETRÔNICO	00054/2022	23/02/2022	REGISTRO DE PREÇOS PARA EVENTUAL AQUISIÇÃO E ENTREGA PARCELADA DE LUVA CIRÚRGICA PARA PROCEDIMENTO.	00342/2022	Ata de R.P	09/05/2022	NULL	VOLPI DISTRIBUIDORA DE DROGAS LTDA	R$ 141.246,00	SECRETARIA DE SAÚDE-SS
PREGÃO ELETRÔNICO	00055/2022	16/02/2022	REGISTRO DE PREÇOS PARA EVENTUAL AQUISIÇÃO E ENTREGA PARCELADA DE MATERIAIS ODONTOLÓGICOS.	00328/2022	Ata de R.P	26/04/2022	NULL	ATHENA COMERCIO DE PRODUTOS ODONTOLOGICOS MEDICOS E HOSPITALARES LTDA	R$ 47.269,00	SECRETARIA DE SAÚDE-SS
PREGÃO ELETRÔNICO	00056/2022	07/02/2022	CONTRATAÇÃO DE EMPRESA PARA PRESTAÇÃO DE SERVIÇOS DE IMPLANTAÇÃO E ACOMPANHAMENTO TÉCNICO DE PROJETO DE CULTIVO HIDROPÔNICO, INCLUINDO MÃO DE OBRA, MATERIAL E TREINAMENTO.	00223/2022	Contrato	26/04/2022	NULL	HIDROGOOD HORTICULTURA MODERNA LTDA	R$ 371.500,00	SECRETARIA DE ASSISTÊNCIA E DESENVOLV SOCIAL-SADS
PREGÃO ELETRÔNICO	00057/2022	31/01/2022	AQUISIÇÃO E ENTREGA DE ARMÁRIO ROUPEIRO DE AÇO.	-	-	NULL	NULL	J M COELHO FRANCATO LTDA	NULL	SECRETARIA DE RECURSOS NATURAIS E MEIO AMBIENTE
PREGÃO ELETRÔNICO	00057/2022	31/01/2022	AQUISIÇÃO E ENTREGA DE ARMÁRIO ROUPEIRO DE AÇO.	-	-	NULL	NULL	PEZANI COMERCIO DE MOVEIS LTDA	NULL	SECRETARIA DE RECURSOS NATURAIS E MEIO AMBIENTE
PREGÃO ELETRÔNICO	00057/2022	31/01/2022	AQUISIÇÃO E ENTREGA DE ARMÁRIO ROUPEIRO DE AÇO.	00416/2022	Contrato	13/07/2022	NULL	MARIO AUGUSTO SILVA PEREIRA (SOROMOVEIS)	R$ 3.100,00	SECRETARIA DE RECURSOS NATURAIS E MEIO AMBIENTE
PREGÃO ELETRÔNICO	00057/2022	31/01/2022	AQUISIÇÃO E ENTREGA DE ARMÁRIO ROUPEIRO DE AÇO.	-	-	NULL	NULL	MGV GESTORA DE MANUFATURAS SUPRIMENTOS TECNOLOGIAS E SERVICOS LTDA	NULL	SECRETARIA DE RECURSOS NATURAIS E MEIO AMBIENTE
PREGÃO ELETRÔNICO	00057/2022	31/01/2022	AQUISIÇÃO E ENTREGA DE ARMÁRIO ROUPEIRO DE AÇO.	00249/2022	Contrato	05/05/2022	NULL	MAP COMERCIO E SERVICOS LTDA	R$ 2.878,00	SECRETARIA DE RECURSOS NATURAIS E MEIO AMBIENTE
PREGÃO ELETRÔNICO	00058/2022	07/03/2022	REGISTRO DE PREÇOS PARA EVENTUAL AQUISIÇÃO E ENTREGA PARCELADA DE BROCAS DE PEESO.	00329/2022	Ata de R.P	26/04/2022	NULL	ATHENA COMERCIO DE PRODUTOS ODONTOLOGICOS MEDICOS E HOSPITALARES LTDA	R$ 5.145,00	SECRETARIA DE SAÚDE-SS
PREGÃO ELETRÔNICO	00059/2022	16/02/2022	AQUISIÇÃO E ENTREGA DE BOLSAS DE DIVERSOS PESOS TIPO POWER BAG.	-	-	NULL	NULL	GONCALVES E ALMEIDA REPRESENTACAO COMERCIAL LTDA	NULL	SECRETARIA DE ESPORTES
PREGÃO ELETRÔNICO	00059/2022	16/02/2022	AQUISIÇÃO E ENTREGA DE BOLSAS DE DIVERSOS PESOS TIPO POWER BAG.	00250/2022	Contrato	05/05/2022	NULL	ARINOS COMERCIO DE MATERIAIS DE CONSTRUÇÃO LTDA	R$ 29.904,00	SECRETARIA DE ESPORTES
PREGÃO ELETRÔNICO	00060/2022	31/01/2022	AQUISIÇÃO E ENTREGA DE UTENSÍLIOS DE COZINHA E ESCADA EXTENSIVA PARA RESGATE	-	-	NULL	NULL	AGNUS COMERCIO DE MAQUINAS E EQUIPAMENTOS EIRELI	NULL	SECRETARIA DE ESPORTES
PREGÃO ELETRÔNICO	00060/2022	31/01/2022	AQUISIÇÃO E ENTREGA DE UTENSÍLIOS DE COZINHA E ESCADA EXTENSIVA PARA RESGATE	-	-	NULL	NULL	AR MULTIFOR COMERCIAL LTDA	NULL	SECRETARIA DE RECURSOS NATURAIS E MEIO AMBIENTE
PREGÃO ELETRÔNICO	00060/2022	31/01/2022	AQUISIÇÃO E ENTREGA DE UTENSÍLIOS DE COZINHA E ESCADA EXTENSIVA PARA RESGATE	-	-	NULL	NULL	EMANUEL ALEX RODRIGUES DOS SANTOS 12041111461	NULL	SECRETARIA DE RECURSOS NATURAIS E MEIO AMBIENTE
PREGÃO ELETRÔNICO	00060/2022	31/01/2022	AQUISIÇÃO E ENTREGA DE UTENSÍLIOS DE COZINHA E ESCADA EXTENSIVA PARA RESGATE	-	-	NULL	NULL	AR MULTIFOR COMERCIAL LTDA	NULL	SECRETARIA DE ESPORTES
PREGÃO ELETRÔNICO	00060/2022	31/01/2022	AQUISIÇÃO E ENTREGA DE UTENSÍLIOS DE COZINHA E ESCADA EXTENSIVA PARA RESGATE	-	-	NULL	NULL	EMANUEL ALEX RODRIGUES DOS SANTOS 12041111461	NULL	SECRETARIA DE ESPORTES
PREGÃO ELETRÔNICO	00060/2022	31/01/2022	AQUISIÇÃO E ENTREGA DE UTENSÍLIOS DE COZINHA E ESCADA EXTENSIVA PARA RESGATE	-	-	NULL	NULL	AGNUS COMERCIO DE MAQUINAS E EQUIPAMENTOS EIRELI	NULL	SECRETARIA DE RECURSOS NATURAIS E MEIO AMBIENTE
PREGÃO ELETRÔNICO	00060/2022	31/01/2022	AQUISIÇÃO E ENTREGA DE UTENSÍLIOS DE COZINHA E ESCADA EXTENSIVA PARA RESGATE	00258/2022	Contrato	09/05/2022	NULL	GIGLIOLA RAFAELA LOPES	R$ 1.484,45	SECRETARIA DE ESPORTES
PREGÃO ELETRÔNICO	00060/2022	31/01/2022	AQUISIÇÃO E ENTREGA DE UTENSÍLIOS DE COZINHA E ESCADA EXTENSIVA PARA RESGATE	00258/2022	Contrato	09/05/2022	NULL	GIGLIOLA RAFAELA LOPES	R$ 1.484,45	SECRETARIA DE RECURSOS NATURAIS E MEIO AMBIENTE
PREGÃO ELETRÔNICO	00060/2022	31/01/2022	AQUISIÇÃO E ENTREGA DE UTENSÍLIOS DE COZINHA E ESCADA EXTENSIVA PARA RESGATE	00284/2022	Contrato	19/05/2022	NULL	LUIZ ROBERTO RIBEIRO JUNIOR	R$ 7.875,02	SECRETARIA DE ESPORTES
PREGÃO ELETRÔNICO	00060/2022	31/01/2022	AQUISIÇÃO E ENTREGA DE UTENSÍLIOS DE COZINHA E ESCADA EXTENSIVA PARA RESGATE	00284/2022	Contrato	19/05/2022	NULL	LUIZ ROBERTO RIBEIRO JUNIOR	R$ 7.875,02	SECRETARIA DE RECURSOS NATURAIS E MEIO AMBIENTE
PREGÃO ELETRÔNICO	00060/2022	31/01/2022	AQUISIÇÃO E ENTREGA DE UTENSÍLIOS DE COZINHA E ESCADA EXTENSIVA PARA RESGATE	00302/2022	Contrato	25/05/2022	NULL	PONTO MIX COMERCIAL E SERVICOS LTDA	R$ 878,24	SECRETARIA DE ESPORTES
PREGÃO ELETRÔNICO	00060/2022	31/01/2022	AQUISIÇÃO E ENTREGA DE UTENSÍLIOS DE COZINHA E ESCADA EXTENSIVA PARA RESGATE	00302/2022	Contrato	25/05/2022	NULL	PONTO MIX COMERCIAL E SERVICOS LTDA	R$ 878,24	SECRETARIA DE RECURSOS NATURAIS E MEIO AMBIENTE
PREGÃO ELETRÔNICO	00061/2022	07/03/2022	REGISTRO DE PREÇOS PARA EVENTUAL AQUISIÇÃO E ENTREGA PARCELADA DE MATERIAIS E INSUMOS DE CONSUMO HOSPITALAR.	-	-	NULL	NULL	CIRÚRGICA UNIÃO LTDA	NULL	SECRETARIA DE SAÚDE-SS
PREGÃO ELETRÔNICO	00061/2022	07/03/2022	REGISTRO DE PREÇOS PARA EVENTUAL AQUISIÇÃO E ENTREGA PARCELADA DE MATERIAIS E INSUMOS DE CONSUMO HOSPITALAR.	-	-	NULL	NULL	PACTUAL COMERCIAL LTDA	NULL	SECRETARIA DE SAÚDE-SS
PREGÃO ELETRÔNICO	00061/2022	07/03/2022	REGISTRO DE PREÇOS PARA EVENTUAL AQUISIÇÃO E ENTREGA PARCELADA DE MATERIAIS E INSUMOS DE CONSUMO HOSPITALAR.	-	-	NULL	NULL	PONTUAL COMERCIAL LTDA	NULL	SECRETARIA DE SAÚDE-SS
PREGÃO ELETRÔNICO	00061/2022	07/03/2022	REGISTRO DE PREÇOS PARA EVENTUAL AQUISIÇÃO E ENTREGA PARCELADA DE MATERIAIS E INSUMOS DE CONSUMO HOSPITALAR.	-	-	NULL	NULL	PROTEC EXPORT INDUSTRIA, COMERCIO, IMPORTAÇÃO E EXPORTAÇÃO DE EQUIPAMENTOS MÉDICOS HOSPITALARES LTDA	NULL	SECRETARIA DE SAÚDE-SS
PREGÃO ELETRÔNICO	00061/2022	07/03/2022	REGISTRO DE PREÇOS PARA EVENTUAL AQUISIÇÃO E ENTREGA PARCELADA DE MATERIAIS E INSUMOS DE CONSUMO HOSPITALAR.	-	-	NULL	NULL	SILVIO VIGIDO	NULL	SECRETARIA DE SAÚDE-SS
PREGÃO ELETRÔNICO	00061/2022	07/03/2022	REGISTRO DE PREÇOS PARA EVENTUAL AQUISIÇÃO E ENTREGA PARCELADA DE MATERIAIS E INSUMOS DE CONSUMO HOSPITALAR.	-	-	NULL	NULL	P.H.O. PRODUTOS HOSPITALARES E ODONTOLOGICOS EIRELI	NULL	SECRETARIA DE SAÚDE-SS
PREGÃO ELETRÔNICO	00061/2022	07/03/2022	REGISTRO DE PREÇOS PARA EVENTUAL AQUISIÇÃO E ENTREGA PARCELADA DE MATERIAIS E INSUMOS DE CONSUMO HOSPITALAR.	-	-	NULL	NULL	PRIOM TECNOLOGIA EM EQUIPAMENTOS LTDA	NULL	SECRETARIA DE SAÚDE-SS
PREGÃO ELETRÔNICO	00061/2022	07/03/2022	REGISTRO DE PREÇOS PARA EVENTUAL AQUISIÇÃO E ENTREGA PARCELADA DE MATERIAIS E INSUMOS DE CONSUMO HOSPITALAR.	00347/2022	Ata de R.P	13/05/2022	NULL	T10 COMERCIO E SERVICOS LTDA	R$ 4.375,61	SECRETARIA DE SAÚDE-SS
PREGÃO ELETRÔNICO	00061/2022	07/03/2022	REGISTRO DE PREÇOS PARA EVENTUAL AQUISIÇÃO E ENTREGA PARCELADA DE MATERIAIS E INSUMOS DE CONSUMO HOSPITALAR.	00350/2022	Ata de R.P	20/05/2022	NULL	LUMAR COMERCIO DE PRODUTOS FARMACEUTICOS LTDA	R$ 6.184,15	SECRETARIA DE SAÚDE-SS
PREGÃO ELETRÔNICO	00061/2022	07/03/2022	REGISTRO DE PREÇOS PARA EVENTUAL AQUISIÇÃO E ENTREGA PARCELADA DE MATERIAIS E INSUMOS DE CONSUMO HOSPITALAR.	00353/2022	Ata de R.P	25/05/2022	NULL	CIRUROMA COMERCIAL LTDA	R$ 22.800,00	SECRETARIA DE SAÚDE-SS
PREGÃO ELETRÔNICO	00061/2022	07/03/2022	REGISTRO DE PREÇOS PARA EVENTUAL AQUISIÇÃO E ENTREGA PARCELADA DE MATERIAIS E INSUMOS DE CONSUMO HOSPITALAR.	00354/2022	Ata de R.P	25/05/2022	NULL	NELMED COMERCIO DE MATERIAIS CIRURGICOS E HOSPITALARES SOCIEDADE LTDA	R$ 91.440,00	SECRETARIA DE SAÚDE-SS
PREGÃO ELETRÔNICO	00062/2022	07/03/2022	AQUISIÇÃO E ENTREGA DE TECIDOS PARA CONFECÇÃO DE AGASALHOS.	-	-	NULL	NULL	DZ7 COMERCIAL LTDA	NULL	SECRETARIA DE ASSISTÊNCIA E DESENVOLV SOCIAL-SADS
PREGÃO ELETRÔNICO	00062/2022	07/03/2022	AQUISIÇÃO E ENTREGA DE TECIDOS PARA CONFECÇÃO DE AGASALHOS.	-	-	NULL	NULL	GONCALVES E ALMEIDA REPRESENTACAO COMERCIAL LTDA	NULL	SECRETARIA DE ASSISTÊNCIA E DESENVOLV SOCIAL-SADS
PREGÃO ELETRÔNICO	00062/2022	07/03/2022	AQUISIÇÃO E ENTREGA DE TECIDOS PARA CONFECÇÃO DE AGASALHOS.	-	-	NULL	NULL	ALMEIDA VENDRAMINI COMERCIO E SERVIÇOS LTDA	NULL	SECRETARIA DE ASSISTÊNCIA E DESENVOLV SOCIAL-SADS
PREGÃO ELETRÔNICO	00062/2022	07/03/2022	AQUISIÇÃO E ENTREGA DE TECIDOS PARA CONFECÇÃO DE AGASALHOS.	-	-	NULL	NULL	AR MULTIFOR COMERCIAL LTDA	NULL	SECRETARIA DE ASSISTÊNCIA E DESENVOLV SOCIAL-SADS
PREGÃO ELETRÔNICO	00062/2022	07/03/2022	AQUISIÇÃO E ENTREGA DE TECIDOS PARA CONFECÇÃO DE AGASALHOS.	-	-	NULL	NULL	NILCATEX TEXTIL LTDA	NULL	SECRETARIA DE ASSISTÊNCIA E DESENVOLV SOCIAL-SADS
PREGÃO ELETRÔNICO	00062/2022	07/03/2022	AQUISIÇÃO E ENTREGA DE TECIDOS PARA CONFECÇÃO DE AGASALHOS.	00292/2022	Contrato	20/05/2022	NULL	LUIZ ROBERTO RIBEIRO JUNIOR	R$ 1.088.044,00	SECRETARIA DE ASSISTÊNCIA E DESENVOLV SOCIAL-SADS
PREGÃO ELETRÔNICO	00062/2022	07/03/2022	AQUISIÇÃO E ENTREGA DE TECIDOS PARA CONFECÇÃO DE AGASALHOS.	00293/2022	Contrato	20/05/2022	NULL	ARINOS COMERCIO DE MATERIAIS DE CONSTRUÇÃO LTDA	R$ 293.900,00	SECRETARIA DE ASSISTÊNCIA E DESENVOLV SOCIAL-SADS
PREGÃO ELETRÔNICO	00063/2022	16/02/2022	EQUIPAMENTOS E MATERIAIS PARA CONDICIONAMENTO FÍSICO.	00327/2022	Contrato	03/03/2022	NULL	CENTURY COMERCIAL EIRELI	R$ 10.010,00	SECRETARIA DE SUPRIMENTOS-SUPRI
PREGÃO ELETRÔNICO	00063/2022	16/02/2022	EQUIPAMENTOS E MATERIAIS PARA CONDICIONAMENTO FÍSICO.	00427/2022	Contrato	15/07/2022	NULL	AR MULTIFOR COMERCIAL LTDA	R$ 15.694,00	SECRETARIA DE SUPRIMENTOS-SUPRI
PREGÃO ELETRÔNICO	00063/2022	16/02/2022	EQUIPAMENTOS E MATERIAIS PARA CONDICIONAMENTO FÍSICO.	00428/2022	Contrato	15/07/2022	NULL	EXCLUSIVE FITPLAY FITNESS E PLAYGROUNDS EIRELI	R$ 53.329,00	SECRETARIA DE SUPRIMENTOS-SUPRI
PREGÃO ELETRÔNICO	00063/2022	16/02/2022	EQUIPAMENTOS E MATERIAIS PARA CONDICIONAMENTO FÍSICO.	-	-	NULL	NULL	HENRIQUE DE SOUZA MOURA 10810453614	NULL	SECRETARIA DE SUPRIMENTOS-SUPRI
PREGÃO ELETRÔNICO	00063/2022	16/02/2022	EQUIPAMENTOS E MATERIAIS PARA CONDICIONAMENTO FÍSICO.	00340/2022	Contrato	09/06/2022	NULL	ANDRE E. S. SCHILLING	R$ 38.731,00	SECRETARIA DE SUPRIMENTOS-SUPRI
PREGÃO ELETRÔNICO	00065/2022	16/02/2022	AQUISIÇÃO E ENTREGA PARCELADA DE SENSORES PARA O SISTEMA MEDIDOR DE GLICOSE E TIRA TESTES PARA CONTROLE DE DIABETES.	00230/2022	Contrato	29/04/2022	NULL	MEDICAL CHIZZOLLINI LTDA	R$ 9.050,00	SECRETARIA DE SAÚDE-SS
PREGÃO ELETRÔNICO	00066/2022	04/03/2022	REGISTRO DE PREÇOS PARA EVENTUAL AQUISIÇÃO E ENTREGA PARCELADA DE TUBOS PARA COLETA DE EXAMES LABORATORIAIS.	00330/2022	Ata de R.P	26/04/2022	NULL	GREINER BIO-ONE BRASIL PRODUTOS MÉDICOS HOSPITALARES LTDA.	R$ 977.983,00	SECRETARIA DE SAÚDE-SS
PREGÃO ELETRÔNICO	00067/2022	23/02/2022	REGISTRO DE PREÇOS PARA EVENTUAL AQUISIÇÃO E ENTREGA PARCELADA DE UMIDIFICADOR DE OXIGÊNIO E ÓCULOS DE PROTEÇÃO.	-	-	NULL	NULL	NELMED COMERCIO DE MATERIAIS CIRURGICOS E HOSPITALARES SOCIEDADE LTDA	NULL	SECRETARIA DE SAÚDE-SS
PREGÃO ELETRÔNICO	00067/2022	23/02/2022	REGISTRO DE PREÇOS PARA EVENTUAL AQUISIÇÃO E ENTREGA PARCELADA DE UMIDIFICADOR DE OXIGÊNIO E ÓCULOS DE PROTEÇÃO.	-	-	NULL	NULL	SILVIO VIGIDO	NULL	SECRETARIA DE SAÚDE-SS
PREGÃO ELETRÔNICO	00067/2022	23/02/2022	REGISTRO DE PREÇOS PARA EVENTUAL AQUISIÇÃO E ENTREGA PARCELADA DE UMIDIFICADOR DE OXIGÊNIO E ÓCULOS DE PROTEÇÃO.	00339/2022	Ata de R.P	04/05/2022	NULL	M.F. COMERCIO, GERENCIAMENTO E SERVICOS LTDA	R$ 6.000,00	SECRETARIA DE SAÚDE-SS
PREGÃO ELETRÔNICO	00068/2022	07/02/2022	AQUISIÇÃO E ENTREGA DE ELETRODOMÉSTICOS, UTENSÍLIOS DE COZINHA E RELÓGIO DIGITAL DE PAREDE.	-	-	NULL	NULL	AX COMERCIO DE EQUIPAMENTOS DE COMUNICACAO E SERVICOS LTDA	NULL	SECRETARIA DE ESPORTES
PREGÃO ELETRÔNICO	00068/2022	07/02/2022	AQUISIÇÃO E ENTREGA DE ELETRODOMÉSTICOS, UTENSÍLIOS DE COZINHA E RELÓGIO DIGITAL DE PAREDE.	-	-	NULL	NULL	COMERCIAL GETRIX LTDA	NULL	SECRETARIA DE ESPORTES
PREGÃO ELETRÔNICO	00068/2022	07/02/2022	AQUISIÇÃO E ENTREGA DE ELETRODOMÉSTICOS, UTENSÍLIOS DE COZINHA E RELÓGIO DIGITAL DE PAREDE.	-	-	NULL	NULL	DZ7 COMERCIAL LTDA	NULL	SECRETARIA DE ESPORTES
PREGÃO ELETRÔNICO	00068/2022	07/02/2022	AQUISIÇÃO E ENTREGA DE ELETRODOMÉSTICOS, UTENSÍLIOS DE COZINHA E RELÓGIO DIGITAL DE PAREDE.	-	-	NULL	NULL	F3 TECNOLOGIA & INFORMATICA LTDA	NULL	SECRETARIA DE ESPORTES
PREGÃO ELETRÔNICO	00068/2022	07/02/2022	AQUISIÇÃO E ENTREGA DE ELETRODOMÉSTICOS, UTENSÍLIOS DE COZINHA E RELÓGIO DIGITAL DE PAREDE.	-	-	NULL	NULL	Go Vendas Eletrônica Eireli	NULL	SECRETARIA DE ESPORTES

Peça do processo/documento PMB 052123/2023, materializada por: R.D.C.S em 14/04/2023 15:54 CPF: 166.xxx.xxx-07

PREGÃO ELETRÔNICO	00068/2022	07/02/2022	AQUISIÇÃO E ENTREGA DE ELETRODOMÉSTICOS, UTENSÍLIOS DE COZINHA E RELÓGIO DIGITAL DE PAREDE.	-	-	NULL	NULL	PEZANI COMERCIO DE MOVEIS LTDA	NULL	SECRETARIA DE ESPORTES
PREGÃO ELETRÔNICO	00068/2022	07/02/2022	AQUISIÇÃO E ENTREGA DE ELETRODOMÉSTICOS, UTENSÍLIOS DE COZINHA E RELÓGIO DIGITAL DE PAREDE.	-	-	NULL	NULL	CONTRERA TORO COMERCIAL LTDA	NULL	SECRETARIA DE ESPORTES
PREGÃO ELETRÔNICO	00068/2022	07/02/2022	AQUISIÇÃO E ENTREGA DE ELETRODOMÉSTICOS, UTENSÍLIOS DE COZINHA E RELÓGIO DIGITAL DE PAREDE.	-	-	NULL	NULL	FOCUS EQUIPAMENTOS EIRELI	NULL	SECRETARIA DE ESPORTES
PREGÃO ELETRÔNICO	00068/2022	07/02/2022	AQUISIÇÃO E ENTREGA DE ELETRODOMÉSTICOS, UTENSÍLIOS DE COZINHA E RELÓGIO DIGITAL DE PAREDE.	-	-	NULL	NULL	NFSEIXAS TECNOLOGIA EM SOLUCOES LTDA	NULL	SECRETARIA DE ESPORTES
PREGÃO ELETRÔNICO	00068/2022	07/02/2022	AQUISIÇÃO E ENTREGA DE ELETRODOMÉSTICOS, UTENSÍLIOS DE COZINHA E RELÓGIO DIGITAL DE PAREDE.	-	-	NULL	NULL	ONE SERVICE, SERVICOS TECNICOS ESPECIALIZADOS LTDA	NULL	SECRETARIA DE ESPORTES
PREGÃO ELETRÔNICO	00068/2022	07/02/2022	AQUISIÇÃO E ENTREGA DE ELETRODOMÉSTICOS, UTENSÍLIOS DE COZINHA E RELÓGIO DIGITAL DE PAREDE.	-	-	NULL	NULL	PROCER TECNOLOGIA EIRELI	NULL	SECRETARIA DE ESPORTES
PREGÃO ELETRÔNICO	00068/2022	07/02/2022	AQUISIÇÃO E ENTREGA DE ELETRODOMÉSTICOS, UTENSÍLIOS DE COZINHA E RELÓGIO DIGITAL DE PAREDE.	00294/2022	Contrato	20/05/2022	NULL	AR MULTIFOR COMERCIAL LTDA	R$ 28.609,00	SECRETARIA DE ESPORTES
PREGÃO ELETRÔNICO	00068/2022	07/02/2022	AQUISIÇÃO E ENTREGA DE ELETRODOMÉSTICOS, UTENSÍLIOS DE COZINHA E RELÓGIO DIGITAL DE PAREDE.	00295/2022	Contrato	20/05/2022	NULL	FERRFEIXE COMERCIAL LTDA	R$ 27.230,00	SECRETARIA DE ESPORTES
PREGÃO ELETRÔNICO	00068/2022	07/02/2022	AQUISIÇÃO E ENTREGA DE ELETRODOMÉSTICOS, UTENSÍLIOS DE COZINHA E RELÓGIO DIGITAL DE PAREDE.	00303/2022	Contrato	25/05/2022	NULL	P.H. SHIGUEO MATSUBARA	R$ 1.088,40	SECRETARIA DE ESPORTES
PREGÃO ELETRÔNICO	00069/2022	07/03/2022	AQUISIÇÃO E ENTREGA DE UTENSÍLIOS DE COZINHA.	-	-	NULL	NULL	GAMA COMERCIO DE EQUIPAMENTOS LTDA	NULL	SECRETARIA DE ESPORTES
PREGÃO ELETRÔNICO	00069/2022	07/03/2022	AQUISIÇÃO E ENTREGA DE UTENSÍLIOS DE COZINHA.	-	-	NULL	NULL	NFSEIXAS TECNOLOGIA EM SOLUCOES LTDA	NULL	SECRETARIA DE ESPORTES
PREGÃO ELETRÔNICO	00069/2022	07/03/2022	AQUISIÇÃO E ENTREGA DE UTENSÍLIOS DE COZINHA.	00262/2022	Contrato	09/05/2022	NULL	PONTO MIX COMERCIAL E SERVICOS LTDA	R$ 4.371,00	SECRETARIA DE ESPORTES
PREGÃO ELETRÔNICO	00069/2022	07/03/2022	AQUISIÇÃO E ENTREGA DE UTENSÍLIOS DE COZINHA.	-	-	NULL	NULL	DZ7 COMERCIAL LTDA	NULL	SECRETARIA DE ESPORTES
PREGÃO ELETRÔNICO	00069/2022	07/03/2022	AQUISIÇÃO E ENTREGA DE UTENSÍLIOS DE COZINHA.	-	-	NULL	NULL	P.H. SHIGUEO MATSUBARA	NULL	SECRETARIA DE ESPORTES
PREGÃO ELETRÔNICO	00069/2022	07/03/2022	AQUISIÇÃO E ENTREGA DE UTENSÍLIOS DE COZINHA.	00259/2022	Contrato	09/05/2022	NULL	ALMEIDA VENDRAMINI COMERCIO E SERVIÇOS LTDA	R$ 2.845,00	SECRETARIA DE ESPORTES
PREGÃO ELETRÔNICO	00069/2022	07/03/2022	AQUISIÇÃO E ENTREGA DE UTENSÍLIOS DE COZINHA.	00260/2022	Contrato	09/05/2022	NULL	AR MULTIFOR COMERCIAL LTDA	R$ 1.965,00	SECRETARIA DE ESPORTES
PREGÃO ELETRÔNICO	00070/2022	07/03/2022	AQUISIÇÃO E ENTREGA DE MEDALHAS E TROFÉUS.	00229/2022	Contrato	29/04/2022	NULL	AR MULTIFOR COMERCIAL LTDA	R$ 4.190,00	SECRETARIA DA MULHER - SM
PREGÃO ELETRÔNICO	00071/2022	16/03/2022	AQUISIÇÃO E ENTREGA DE INSUMOS PARA CONFECÇÃO DE AGASALHOS.	00286/2022	Contrato	19/05/2022	NULL	AR MULTIFOR COMERCIAL LTDA	R$ 24.510,40	SECRETARIA DE ASSISTÊNCIA E DESENVOLV SOCIAL-SADS
PREGÃO ELETRÔNICO	00071/2022	16/03/2022	AQUISIÇÃO E ENTREGA DE INSUMOS PARA CONFECÇÃO DE AGASALHOS.	00285/2022	Contrato	19/05/2022	NULL	ALMEIDA VENDRAMINI COMERCIO E SERVICOS LTDA	R$ 13.842,00	SECRETARIA DE ASSISTÊNCIA E DESENVOLV SOCIAL-SADS
PREGÃO ELETRÔNICO	00071/2022	16/03/2022	AQUISIÇÃO E ENTREGA DE INSUMOS PARA CONFECÇÃO DE AGASALHOS.	00298/2022	Contrato	24/05/2022	NULL	LUIZ ROBERTO RIBEIRO JUNIOR	R$ 7.520,50	SECRETARIA DE ASSISTÊNCIA E DESENVOLV SOCIAL-SADS
PREGÃO ELETRÔNICO	00072/2022	16/02/2022	AQUISIÇÃO E ENTREGA DE ELETRODOMÉSTICOS E UTENSÍLIOS DE COZINHA.	-	-	NULL	NULL	GAMA COMERCIO DE EQUIPAMENTOS LTDA	NULL	SECRETARIA DE ESPORTES
PREGÃO ELETRÔNICO	00072/2022	16/02/2022	AQUISIÇÃO E ENTREGA DE ELETRODOMÉSTICOS E UTENSÍLIOS DE COZINHA.	-	-	NULL	NULL	LEVIN COMERCIAL LTDA	NULL	SECRETARIA DE ESPORTES
PREGÃO ELETRÔNICO	00072/2022	16/02/2022	AQUISIÇÃO E ENTREGA DE ELETRODOMÉSTICOS E UTENSÍLIOS DE COZINHA.	-	-	NULL	NULL	LICITARA COMERCIO DE MAQUINAS E EQUIPAMENTOS LTDA	NULL	SECRETARIA DE ESPORTES
PREGÃO ELETRÔNICO	00072/2022	16/02/2022	AQUISIÇÃO E ENTREGA DE ELETRODOMÉSTICOS E UTENSÍLIOS DE COZINHA.	-	-	NULL	NULL	LICITARA COMERCIO DE MAQUINAS E EQUIPAMENTOS LTDA	NULL	SECRETARIA DE SAÚDE-SS
PREGÃO ELETRÔNICO	00072/2022	16/02/2022	AQUISIÇÃO E ENTREGA DE ELETRODOMÉSTICOS E UTENSÍLIOS DE COZINHA.	00415/2022	Contrato	12/07/2022	NULL	PONTO MIX COMERCIAL E SERVICOS LTDA	R$ 7.948,00	SECRETARIA DE ESPORTES
PREGÃO ELETRÔNICO	00072/2022	16/02/2022	AQUISIÇÃO E ENTREGA DE ELETRODOMÉSTICOS E UTENSÍLIOS DE COZINHA.	00413/2022	Contrato	12/07/2022	NULL	CANAA DISTRIBUIDORA E COMERCIO DE PRODUTOS E ACESSORIOS LTDA	R$ 2.700,00	SECRETARIA DE SAÚDE-SS
PREGÃO ELETRÔNICO	00072/2022	16/02/2022	AQUISIÇÃO E ENTREGA DE ELETRODOMÉSTICOS E UTENSÍLIOS DE COZINHA.	00418/2022	Contrato	14/07/2022	NULL	MAP COMERCIO E SERVICOS LTDA	R$ 2.760,00	SECRETARIA DE ESPORTES
PREGÃO ELETRÔNICO	00072/2022	16/02/2022	AQUISIÇÃO E ENTREGA DE ELETRODOMÉSTICOS E UTENSÍLIOS DE COZINHA.	00418/2022	Contrato	14/07/2022	NULL	MAP COMERCIO E SERVICOS LTDA	R$ 2.760,00	SECRETARIA DE SAÚDE-SS
PREGÃO ELETRÔNICO	00072/2022	16/02/2022	AQUISIÇÃO E ENTREGA DE ELETRODOMÉSTICOS E UTENSÍLIOS DE COZINHA.	00442/2022	Contrato	21/07/2022	NULL	DANFESSI MÓVEIS CORPORATIVOS E ESCOLARES LTDA	R$ 1.400,00	SECRETARIA DE ESPORTES
PREGÃO ELETRÔNICO	00072/2022	16/02/2022	AQUISIÇÃO E ENTREGA DE ELETRODOMÉSTICOS E UTENSÍLIOS DE COZINHA.	00459/2022	Contrato	26/07/2022	NULL	F3 TECNOLOGIA & INFORMATICA LTDA	R$ 15.920,00	SECRETARIA DE ESPORTES
PREGÃO ELETRÔNICO	00072/2022	16/02/2022	AQUISIÇÃO E ENTREGA DE ELETRODOMÉSTICOS E UTENSÍLIOS DE COZINHA.	00459/2022	Contrato	26/07/2022	NULL	F3 TECNOLOGIA & INFORMATICA LTDA	R$ 15.920,00	SECRETARIA DE SAÚDE-SS
PREGÃO ELETRÔNICO	00072/2022	16/02/2022	AQUISIÇÃO E ENTREGA DE ELETRODOMÉSTICOS E UTENSÍLIOS DE COZINHA.	-	-	NULL	NULL	AR COMERCIO DE EQUIPAMENTOS EIRELI EPP	NULL	SECRETARIA DE ESPORTES
PREGÃO ELETRÔNICO	00072/2022	16/02/2022	AQUISIÇÃO E ENTREGA DE ELETRODOMÉSTICOS E UTENSÍLIOS DE COZINHA.	-	-	NULL	NULL	MAKTUB COMERCIO E SERVICOS SOCIEDADE UNIPESSOAL LTDA	NULL	SECRETARIA DE ESPORTES
PREGÃO ELETRÔNICO	00072/2022	16/02/2022	AQUISIÇÃO E ENTREGA DE ELETRODOMÉSTICOS E UTENSÍLIOS DE COZINHA.	-	-	NULL	NULL	AR COMERCIO DE EQUIPAMENTOS EIRELI EPP	NULL	SECRETARIA DE SAÚDE-SS
PREGÃO ELETRÔNICO	00072/2022	16/02/2022	AQUISIÇÃO E ENTREGA DE ELETRODOMÉSTICOS E UTENSÍLIOS DE COZINHA.	-	-	NULL	NULL	GAMA COMERCIO DE EQUIPAMENTOS LTDA	NULL	SECRETARIA DE SAÚDE-SS
PREGÃO ELETRÔNICO	00072/2022	16/02/2022	AQUISIÇÃO E ENTREGA DE ELETRODOMÉSTICOS E UTENSÍLIOS DE COZINHA.	-	-	NULL	NULL	LEVIN COMERCIAL LTDA	NULL	SECRETARIA DE SAÚDE-SS
PREGÃO ELETRÔNICO	00072/2022	16/02/2022	AQUISIÇÃO E ENTREGA DE ELETRODOMÉSTICOS E UTENSÍLIOS DE COZINHA.	-	-	NULL	NULL	MAKTUB COMERCIO E SERVICOS SOCIEDADE UNIPESSOAL LTDA	NULL	SECRETARIA DE SAÚDE-SS
PREGÃO ELETRÔNICO	00072/2022	16/02/2022	AQUISIÇÃO E ENTREGA DE ELETRODOMÉSTICOS E UTENSÍLIOS DE COZINHA.	00413/2022	Contrato	12/07/2022	NULL	CANAA DISTRIBUIDORA E COMERCIO DE PRODUTOS E ACESSORIOS LTDA	R$ 2.700,00	SECRETARIA DE ESPORTES
PREGÃO ELETRÔNICO	00072/2022	16/02/2022	AQUISIÇÃO E ENTREGA DE ELETRODOMÉSTICOS E UTENSÍLIOS DE COZINHA.	00414/2022	Contrato	12/07/2022	NULL	LAUNDRY TECH EQUIPAMENTOS PARA LAVANDERIAS INDUSTRIAIS LTDA	R$ 35.000,00	SECRETARIA DE ESPORTES
PREGÃO ELETRÔNICO	00072/2022	16/02/2022	AQUISIÇÃO E ENTREGA DE ELETRODOMÉSTICOS E UTENSÍLIOS DE COZINHA.	00414/2022	Contrato	12/07/2022	NULL	LAUNDRY TECH EQUIPAMENTOS PARA LAVANDERIAS INDUSTRIAIS LTDA	R$ 35.000,00	SECRETARIA DE SAÚDE-SS
PREGÃO ELETRÔNICO	00072/2022	16/02/2022	AQUISIÇÃO E ENTREGA DE ELETRODOMÉSTICOS E UTENSÍLIOS DE COZINHA.	00415/2022	Contrato	12/07/2022	NULL	PONTO MIX COMERCIAL E SERVICOS LTDA	R$ 7.948,00	SECRETARIA DE SAÚDE-SS
PREGÃO ELETRÔNICO	00072/2022	16/02/2022	AQUISIÇÃO E ENTREGA DE ELETRODOMÉSTICOS E UTENSÍLIOS DE COZINHA.	00442/2022	Contrato	21/07/2022	NULL	DANFESSI MÓVEIS CORPORATIVOS E ESCOLARES LTDA	R$ 1.400,00	SECRETARIA DE SAÚDE-SS
PREGÃO ELETRÔNICO	00073/2022	07/03/2022	AQUISIÇÃO E ENTREGA DE SAPATA ANTI BRILHO, ORGANIZADOR DE FILA, LIXEIRAS, SUPORTE DE PAREDE E QUADRO DE AVISO.	-	-	NULL	NULL	AGNUS COMERCIO DE MAQUINAS E EQUIPAMENTOS EIRELI	NULL	SECRETARIA DE ASSISTÊNCIA E DESENVOLV SOCIAL-SADS
PREGÃO ELETRÔNICO	00073/2022	07/03/2022	AQUISIÇÃO E ENTREGA DE SAPATA ANTI BRILHO, ORGANIZADOR DE FILA, LIXEIRAS, SUPORTE DE PAREDE E QUADRO DE AVISO.	-	-	NULL	NULL	CANAA DISTRIBUIDORA E COMERCIO DE PRODUTOS E ACESSORIOS LTDA	NULL	SECRETARIA DE ESPORTES
PREGÃO ELETRÔNICO	00073/2022	07/03/2022	AQUISIÇÃO E ENTREGA DE SAPATA ANTI BRILHO, ORGANIZADOR DE FILA, LIXEIRAS, SUPORTE DE PAREDE E QUADRO DE AVISO.	-	-	NULL	NULL	ADVANCED COMERCIO DE EQUIPAMENTOS LTDA	NULL	SECRETARIA DE SAÚDE-SS
PREGÃO ELETRÔNICO	00073/2022	07/03/2022	AQUISIÇÃO E ENTREGA DE SAPATA ANTI BRILHO, ORGANIZADOR DE FILA, LIXEIRAS, SUPORTE DE PAREDE E QUADRO DE AVISO.	-	-	NULL	NULL	CANAA DISTRIBUIDORA E COMERCIO DE PRODUTOS E ACESSORIOS LTDA	NULL	SECRETARIA DE SAÚDE-SS
PREGÃO ELETRÔNICO	00073/2022	07/03/2022	AQUISIÇÃO E ENTREGA DE SAPATA ANTI BRILHO, ORGANIZADOR DE FILA, LIXEIRAS, SUPORTE DE PAREDE E QUADRO DE AVISO.	00299/2022	Contrato	24/05/2022	NULL	GIGLIOLA RAFAELA LOPES	R$ 2.870,50	SECRETARIA DE SAÚDE-SS
PREGÃO ELETRÔNICO	00073/2022	07/03/2022	AQUISIÇÃO E ENTREGA DE SAPATA ANTI BRILHO, ORGANIZADOR DE FILA, LIXEIRAS, SUPORTE DE PAREDE E QUADRO DE AVISO.	00304/2022	Contrato	25/05/2022	NULL	AR MULTIFOR COMERCIAL LTDA	R$ 1.906,80	SECRETARIA DE ESPORTES
PREGÃO ELETRÔNICO	00073/2022	07/03/2022	AQUISIÇÃO E ENTREGA DE SAPATA ANTI BRILHO, ORGANIZADOR DE FILA, LIXEIRAS, SUPORTE DE PAREDE E QUADRO DE AVISO.	00304/2022	Contrato	25/05/2022	NULL	AR MULTIFOR COMERCIAL LTDA	R$ 1.906,80	SECRETARIA DE SAÚDE-SS
PREGÃO ELETRÔNICO	00073/2022	07/03/2022	AQUISIÇÃO E ENTREGA DE SAPATA ANTI BRILHO, ORGANIZADOR DE FILA, LIXEIRAS, SUPORTE DE PAREDE E QUADRO DE AVISO.	00310/2022	Contrato	27/05/2022	NULL	MICHELANGELO - COMERCIO DE PAINEIS E SERVICOS LTDA	R$ 12.240,00	SECRETARIA DE ESPORTES
PREGÃO ELETRÔNICO	00073/2022	07/03/2022	AQUISIÇÃO E ENTREGA DE SAPATA ANTI BRILHO, ORGANIZADOR DE FILA, LIXEIRAS, SUPORTE DE PAREDE E QUADRO DE AVISO.	00310/2022	Contrato	27/05/2022	NULL	MICHELANGELO - COMERCIO DE PAINEIS E SERVICOS LTDA	R$ 12.240,00	SECRETARIA DE SAÚDE-SS
PREGÃO ELETRÔNICO	00073/2022	07/03/2022	AQUISIÇÃO E ENTREGA DE SAPATA ANTI BRILHO, ORGANIZADOR DE FILA, LIXEIRAS, SUPORTE DE PAREDE E QUADRO DE AVISO.	-	-	NULL	NULL	ADVANCED COMERCIO DE EQUIPAMENTOS LTDA	NULL	SECRETARIA DE ASSISTÊNCIA E DESENVOLV SOCIAL-SADS
PREGÃO ELETRÔNICO	00073/2022	07/03/2022	AQUISIÇÃO E ENTREGA DE SAPATA ANTI BRILHO, ORGANIZADOR DE FILA, LIXEIRAS, SUPORTE DE PAREDE E QUADRO DE AVISO.	-	-	NULL	NULL	CANAA DISTRIBUIDORA E COMERCIO DE PRODUTOS E ACESSORIOS LTDA	NULL	SECRETARIA DE ASSISTÊNCIA E DESENVOLV SOCIAL-SADS
PREGÃO ELETRÔNICO	00073/2022	07/03/2022	AQUISIÇÃO E ENTREGA DE SAPATA ANTI BRILHO, ORGANIZADOR DE FILA, LIXEIRAS, SUPORTE DE PAREDE E QUADRO DE AVISO.	-	-	NULL	NULL	GEFLEX INDUSTRIA E COMERCIO DE MOVEIS LTDA	NULL	SECRETARIA DE ASSISTÊNCIA E DESENVOLV SOCIAL-SADS
PREGÃO ELETRÔNICO	00073/2022	07/03/2022	AQUISIÇÃO E ENTREGA DE SAPATA ANTI BRILHO, ORGANIZADOR DE FILA, LIXEIRAS, SUPORTE DE PAREDE E QUADRO DE AVISO.	-	-	NULL	NULL	LA STORE COMERCIO E SERVIÇOS LTDA	NULL	SECRETARIA DE ASSISTÊNCIA E DESENVOLV SOCIAL-SADS
PREGÃO ELETRÔNICO	00073/2022	07/03/2022	AQUISIÇÃO E ENTREGA DE SAPATA ANTI BRILHO, ORGANIZADOR DE FILA, LIXEIRAS, SUPORTE DE PAREDE E QUADRO DE AVISO.	-	-	NULL	NULL	ADVANCED COMERCIO DE EQUIPAMENTOS LTDA	NULL	SECRETARIA DE ESPORTES
PREGÃO ELETRÔNICO	00073/2022	07/03/2022	AQUISIÇÃO E ENTREGA DE SAPATA ANTI BRILHO, ORGANIZADOR DE FILA, LIXEIRAS, SUPORTE DE PAREDE E QUADRO DE AVISO.	-	-	NULL	NULL	AGNUS COMERCIO DE MAQUINAS E EQUIPAMENTOS EIRELI	NULL	SECRETARIA DE ESPORTES
PREGÃO ELETRÔNICO	00073/2022	07/03/2022	AQUISIÇÃO E ENTREGA DE SAPATA ANTI BRILHO, ORGANIZADOR DE FILA, LIXEIRAS, SUPORTE DE PAREDE E QUADRO DE AVISO.	-	-	NULL	NULL	GEFLEX INDUSTRIA E COMERCIO DE MOVEIS LTDA	NULL	SECRETARIA DE ESPORTES
PREGÃO ELETRÔNICO	00073/2022	07/03/2022	AQUISIÇÃO E ENTREGA DE SAPATA ANTI BRILHO, ORGANIZADOR DE FILA, LIXEIRAS, SUPORTE DE PAREDE E QUADRO DE AVISO.	-	-	NULL	NULL	LA STORE COMERCIO E SERVIÇOS LTDA	NULL	SECRETARIA DE ESPORTES
PREGÃO ELETRÔNICO	00073/2022	07/03/2022	AQUISIÇÃO E ENTREGA DE SAPATA ANTI BRILHO, ORGANIZADOR DE FILA, LIXEIRAS, SUPORTE DE PAREDE E QUADRO DE AVISO.	-	-	NULL	NULL	AGNUS COMERCIO DE MAQUINAS E EQUIPAMENTOS EIRELI	NULL	SECRETARIA DE SAÚDE-SS
PREGÃO ELETRÔNICO	00073/2022	07/03/2022	AQUISIÇÃO E ENTREGA DE SAPATA ANTI BRILHO, ORGANIZADOR DE FILA, LIXEIRAS, SUPORTE DE PAREDE E QUADRO DE AVISO.	-	-	NULL	NULL	GEFLEX INDUSTRIA E COMERCIO DE MOVEIS LTDA	NULL	SECRETARIA DE SAÚDE-SS
PREGÃO ELETRÔNICO	00073/2022	07/03/2022	AQUISIÇÃO E ENTREGA DE SAPATA ANTI BRILHO, ORGANIZADOR DE FILA, LIXEIRAS, SUPORTE DE PAREDE E QUADRO DE AVISO.	-	-	NULL	NULL	LA STORE COMERCIO E SERVIÇOS LTDA	NULL	SECRETARIA DE SAÚDE-SS
PREGÃO ELETRÔNICO	00073/2022	07/03/2022	AQUISIÇÃO E ENTREGA DE SAPATA ANTI BRILHO, ORGANIZADOR DE FILA, LIXEIRAS, SUPORTE DE PAREDE E QUADRO DE AVISO.	00299/2022	Contrato	24/05/2022	NULL	GIGLIOLA RAFAELA LOPES	R$ 2.870,50	SECRETARIA DE ASSISTÊNCIA E DESENVOLV SOCIAL-SADS
PREGÃO ELETRÔNICO	00073/2022	07/03/2022	AQUISIÇÃO E ENTREGA DE SAPATA ANTI BRILHO, ORGANIZADOR DE FILA, LIXEIRAS, SUPORTE DE PAREDE E QUADRO DE AVISO.	00299/2022	Contrato	24/05/2022	NULL	GIGLIOLA RAFAELA LOPES	R$ 2.870,50	SECRETARIA DE ESPORTES
PREGÃO ELETRÔNICO	00073/2022	07/03/2022	AQUISIÇÃO E ENTREGA DE SAPATA ANTI BRILHO, ORGANIZADOR DE FILA, LIXEIRAS, SUPORTE DE PAREDE E QUADRO DE AVISO.	00304/2022	Contrato	25/05/2022	NULL	AR MULTIFOR COMERCIAL LTDA	R$ 1.906,80	SECRETARIA DE ASSISTÊNCIA E DESENVOLV SOCIAL-SADS
PREGÃO ELETRÔNICO	00073/2022	07/03/2022	AQUISIÇÃO E ENTREGA DE SAPATA ANTI BRILHO, ORGANIZADOR DE FILA, LIXEIRAS, SUPORTE DE PAREDE E QUADRO DE AVISO.	00310/2022	Contrato	27/05/2022	NULL	MICHELANGELO - COMERCIO DE PAINEIS E SERVICOS LTDA	R$ 12.240,00	SECRETARIA DE ASSISTÊNCIA E DESENVOLV SOCIAL-SADS

Peça do processo/documento PMB 052123/2023, materializada por: R.D.C.S em 14/04/2023 15:54 CPF: 166.xxx.xxx-07

PREGÃO ELETRÔNICO	00074/2022	17/03/2022	AQUISIÇÃO E ENTREGA DE TRANSPORTADOR DE PALETE MANUAL E HAMPER.	-	-	NULL	NULL	AX COMERCIO DE EQUIPAMENTOS DE COMUNICACAO E SERVICOS LTDA	NULL	SECRETARIA DE SAÚDE-SS
PREGÃO ELETRÔNICO	00074/2022	17/03/2022	AQUISIÇÃO E ENTREGA DE TRANSPORTADOR DE PALETE MANUAL E HAMPER.	-	-	NULL	NULL	M.F. COMERCIO, GERENCIAMENTO E SERVICOS LTDA	NULL	SECRETARIA DE SAÚDE-SS
PREGÃO ELETRÔNICO	00074/2022	17/03/2022	AQUISIÇÃO E ENTREGA DE TRANSPORTADOR DE PALETE MANUAL E HAMPER.	-	-	NULL	NULL	TECNOMAC BRAZHYU EQUIPAMENTOS EIRELI	NULL	SECRETARIA DE SAÚDE-SS
PREGÃO ELETRÔNICO	00074/2022	17/03/2022	AQUISIÇÃO E ENTREGA DE TRANSPORTADOR DE PALETE MANUAL E HAMPER.	00267/2022	Contrato	11/05/2022	NULL	GAMA COMERCIO DE MAQUINAS, FERRAGENS E FERRAMENTAS LTDA	R$ 10.800,00	SECRETARIA DE SAÚDE-SS
PREGÃO ELETRÔNICO	00074/2022	17/03/2022	AQUISIÇÃO E ENTREGA DE TRANSPORTADOR DE PALETE MANUAL E HAMPER.	-	-	NULL	NULL	MEDCOLI DISTRIBUIDOR DE PRODUTOS MEDICOS COZINHA E LIMPEZA LTDA	NULL	SECRETARIA DE SAÚDE-SS
PREGÃO ELETRÔNICO	00074/2022	17/03/2022	AQUISIÇÃO E ENTREGA DE TRANSPORTADOR DE PALETE MANUAL E HAMPER.	00268/2022	Contrato	11/05/2022	NULL	NELMED COMERCIO DE MATERIAIS CIRURGICOS E HOSPITALARES SOCIEDADE LTDA	R$ 4.400,00	SECRETARIA DE SAÚDE-SS
PREGÃO ELETRÔNICO	00075/2022	23/02/2022	AQUISIÇÃO E ENTREGA DE CAMISETAS PERSONALIZADAS.	-	-	NULL	NULL	CONFECÇÕES L.C. EIRELI	NULL	SECRETARIA DE SAÚDE-SS
PREGÃO ELETRÔNICO	00075/2022	23/02/2022	AQUISIÇÃO E ENTREGA DE CAMISETAS PERSONALIZADAS.	-	-	NULL	NULL	FIBRA NATURAL INDUSTRIA E COMPERCIO DE TECIDOS LTDA	NULL	SECRETARIA DE SAÚDE-SS
PREGÃO ELETRÔNICO	00075/2022	23/02/2022	AQUISIÇÃO E ENTREGA DE CAMISETAS PERSONALIZADAS.	-	-	NULL	NULL	JKJ - INDUSTRIA E COMERCIO DE ARTIGOS TEXTEIS ECONFECCAO LTDA	NULL	SECRETARIA DE SAÚDE-SS
PREGÃO ELETRÔNICO	00075/2022	23/02/2022	AQUISIÇÃO E ENTREGA DE CAMISETAS PERSONALIZADAS.	-	-	NULL	NULL	k13 confecções ltda	NULL	SECRETARIA DE SAÚDE-SS
PREGÃO ELETRÔNICO	00075/2022	23/02/2022	AQUISIÇÃO E ENTREGA DE CAMISETAS PERSONALIZADAS.	-	-	NULL	NULL	NETHUNO INDUSTRIA E COMERCIO DE CONFECCOES LTDA	NULL	SECRETARIA DE SAÚDE-SS
PREGÃO ELETRÔNICO	00075/2022	23/02/2022	AQUISIÇÃO E ENTREGA DE CAMISETAS PERSONALIZADAS.	-	-	NULL	NULL	ONE SERVICE, SERVICOS TECNICOS ESPECIALIZADOS LTDA	NULL	SECRETARIA DE SAÚDE-SS
PREGÃO ELETRÔNICO	00075/2022	23/02/2022	AQUISIÇÃO E ENTREGA DE CAMISETAS PERSONALIZADAS.	-	-	NULL	NULL	VIEIRAS COMERCIAL LTDA	NULL	SECRETARIA DE SAÚDE-SS
PREGÃO ELETRÔNICO	00075/2022	23/02/2022	AQUISIÇÃO E ENTREGA DE CAMISETAS PERSONALIZADAS.	-	-	NULL	NULL	WALDIR COCUZZA (TOTAL CLASSIC IMPORTACAO E EXPORTACAO)	NULL	SECRETARIA DE SAÚDE-SS
PREGÃO ELETRÔNICO	00075/2022	23/02/2022	AQUISIÇÃO E ENTREGA DE CAMISETAS PERSONALIZADAS.	-	-	NULL	NULL	WR CALÇADOS EIRELI	NULL	SECRETARIA DE SAÚDE-SS
PREGÃO ELETRÔNICO	00075/2022	23/02/2022	AQUISIÇÃO E ENTREGA DE CAMISETAS PERSONALIZADAS.	-	-	NULL	NULL	BETBI INDUSTRIA DE CONFECCOES E BRINDES - EIRELI	NULL	SECRETARIA DE SAÚDE-SS
PREGÃO ELETRÔNICO	00075/2022	23/02/2022	AQUISIÇÃO E ENTREGA DE CAMISETAS PERSONALIZADAS.	-	-	NULL	NULL	CONEXÃO CHINELOS - CONFECÇÕES EIRELI	NULL	SECRETARIA DE SAÚDE-SS
PREGÃO ELETRÔNICO	00075/2022	23/02/2022	AQUISIÇÃO E ENTREGA DE CAMISETAS PERSONALIZADAS.	-	-	NULL	NULL	EMANUEL ALEX RODRIGUES DOS SANTOS 12041111461	NULL	SECRETARIA DE SAÚDE-SS
PREGÃO ELETRÔNICO	00075/2022	23/02/2022	AQUISIÇÃO E ENTREGA DE CAMISETAS PERSONALIZADAS.	-	-	NULL	NULL	F2 INDUSTRIA DE ARTIGOS CORPORATIVOS LTDA	NULL	SECRETARIA DE SAÚDE-SS
PREGÃO ELETRÔNICO	00075/2022	23/02/2022	AQUISIÇÃO E ENTREGA DE CAMISETAS PERSONALIZADAS.	-	-	NULL	NULL	GHC UNIFORMES PROFISSIONAIS LTDA	NULL	SECRETARIA DE SAÚDE-SS
PREGÃO ELETRÔNICO	00075/2022	23/02/2022	AQUISIÇÃO E ENTREGA DE CAMISETAS PERSONALIZADAS.	-	-	NULL	NULL	GONCALVES E ALMEIDA REPRESENTACAO COMERCIAL LTDA	NULL	SECRETARIA DE SAÚDE-SS
PREGÃO ELETRÔNICO	00075/2022	23/02/2022	AQUISIÇÃO E ENTREGA DE CAMISETAS PERSONALIZADAS.	-	-	NULL	NULL	KEEY COSMÉTICOS LTDA	NULL	SECRETARIA DE SAÚDE-SS
PREGÃO ELETRÔNICO	00075/2022	23/02/2022	AQUISIÇÃO E ENTREGA DE CAMISETAS PERSONALIZADAS.	-	-	NULL	NULL	LUIZ ROBERTO RIBEIRO JUNIOR	NULL	SECRETARIA DE SAÚDE-SS
PREGÃO ELETRÔNICO	00075/2022	23/02/2022	AQUISIÇÃO E ENTREGA DE CAMISETAS PERSONALIZADAS.	-	-	NULL	NULL	MAXPEL INFORMATICA E PAPELARIA LTDA	NULL	SECRETARIA DE SAÚDE-SS
PREGÃO ELETRÔNICO	00075/2022	23/02/2022	AQUISIÇÃO E ENTREGA DE CAMISETAS PERSONALIZADAS.	-	-	NULL	NULL	RODRIGO AUGUSTO RODRIGUES (TIGARE CONFECCOES)	NULL	SECRETARIA DE SAÚDE-SS
PREGÃO ELETRÔNICO	00075/2022	23/02/2022	AQUISIÇÃO E ENTREGA DE CAMISETAS PERSONALIZADAS.	-	-	NULL	NULL	TOPBRISA CLIMATIZADORES LTDA	NULL	SECRETARIA DE SAÚDE-SS
PREGÃO ELETRÔNICO	00075/2022	23/02/2022	AQUISIÇÃO E ENTREGA DE CAMISETAS PERSONALIZADAS.	00275/2022	Contrato	13/05/2022	NULL	AGV COMERCIO E SERVICOS LTDA	R$ 63.960,00	SECRETARIA DE SAÚDE-SS
PREGÃO ELETRÔNICO	00076/2022	07/03/2022	CONTRATAÇÃO DE EMPRESA PARA PRESTAÇÃO DE SERVIÇO DE MANUTENÇÃO PREVENTIVA E CORRETIVA CONTEMPLANDO FORNECIMENTO DE PEÇAS EM CÂMARAS FRIAS E CÂMARA DE RESÍDUOS (LIXO).	-	-	NULL	NULL	ALEXANDRO TEIXEIRA SANTOS (DRESS)	NULL	SECRETARIA DA FAMÍLIA - SEFAM
PREGÃO ELETRÔNICO	00076/2022	07/03/2022	CONTRATAÇÃO DE EMPRESA PARA PRESTAÇÃO DE SERVIÇO DE MANUTENÇÃO PREVENTIVA E CORRETIVA CONTEMPLANDO FORNECIMENTO DE PEÇAS EM CÂMARAS FRIAS E CÂMARA DE RESÍDUOS (LIXO).	-	-	NULL	NULL	MFJP SERVICOS E COMERCIO LTDA	NULL	SECRETARIA DA FAMÍLIA - SEFAM
PREGÃO ELETRÔNICO	00076/2022	07/03/2022	CONTRATAÇÃO DE EMPRESA PARA PRESTAÇÃO DE SERVIÇO DE MANUTENÇÃO PREVENTIVA E CORRETIVA CONTEMPLANDO FORNECIMENTO DE PEÇAS EM CÂMARAS FRIAS E CÂMARA DE RESÍDUOS (LIXO).	00307/2022	Contrato	26/05/2022	NULL	MGV GESTORA DE MANUFATURAS SUPRIMENTOS TECNOLOGIAS E SERVICOS LTDA	R$ 28.656,00	SECRETARIA DA FAMÍLIA - SEFAM
PREGÃO ELETRÔNICO	00076/2022	07/03/2022	CONTRATAÇÃO DE EMPRESA PARA PRESTAÇÃO DE SERVIÇO DE MANUTENÇÃO PREVENTIVA E CORRETIVA CONTEMPLANDO FORNECIMENTO DE PEÇAS EM CÂMARAS FRIAS E CÂMARA DE RESÍDUOS (LIXO).	00308/2022	Contrato	26/05/2022	NULL	MTB CIENTÍFICA EQUIPAMENTOS PARA LABORATÓRIO	R$ 21.600,00	SECRETARIA DA FAMÍLIA - SEFAM
PREGÃO ELETRÔNICO	00076/2022	07/03/2022	CONTRATAÇÃO DE EMPRESA PARA PRESTAÇÃO DE SERVIÇO DE MANUTENÇÃO PREVENTIVA E CORRETIVA CONTEMPLANDO FORNECIMENTO DE PEÇAS EM CÂMARAS FRIAS E CÂMARA DE RESÍDUOS (LIXO).	-	-	NULL	NULL	GONCALVES E ALMEIDA REPRESENTACAO COMERCIAL LTDA	NULL	SECRETARIA DA FAMÍLIA - SEFAM
PREGÃO ELETRÔNICO	00076/2022	07/03/2022	CONTRATAÇÃO DE EMPRESA PARA PRESTAÇÃO DE SERVIÇO DE MANUTENÇÃO PREVENTIVA E CORRETIVA CONTEMPLANDO FORNECIMENTO DE PEÇAS EM CÂMARAS FRIAS E CÂMARA DE RESÍDUOS (LIXO).	-	-	NULL	NULL	KIMENZ EQUIPAMENTOS EIRELI	NULL	SECRETARIA DA FAMÍLIA - SEFAM
PREGÃO ELETRÔNICO	00078/2022	16/03/2022	AQUISIÇÃO E ENTREGA DE COBERTORES E MANTAS PARA A CAMPANHA DO AGASALHO 2022.	-	-	NULL	NULL	CONDAFE COMERCIO DE ROUPAS LTDA	NULL	SECRETARIA DE ASSISTÊNCIA E DESENVOLV SOCIAL-SADS
PREGÃO ELETRÔNICO	00078/2022	16/03/2022	AQUISIÇÃO E ENTREGA DE COBERTORES E MANTAS PARA A CAMPANHA DO AGASALHO 2022.	-	-	NULL	NULL	DDA COMERCIO DE CONFECCOES E CALCADOS EIRELI	NULL	SECRETARIA DE ASSISTÊNCIA E DESENVOLV SOCIAL-SADS
PREGÃO ELETRÔNICO	00078/2022	16/03/2022	AQUISIÇÃO E ENTREGA DE COBERTORES E MANTAS PARA A CAMPANHA DO AGASALHO 2022.	-	-	NULL	NULL	M J TEXTIL LTDA-EPP	NULL	SECRETARIA DE ASSISTÊNCIA E DESENVOLV SOCIAL-SADS
PREGÃO ELETRÔNICO	00078/2022	16/03/2022	AQUISIÇÃO E ENTREGA DE COBERTORES E MANTAS PARA A CAMPANHA DO AGASALHO 2022.	00261/2022	Contrato	09/05/2022	NULL	DZ7 COMERCIAL LTDA	R$ 1.756.080,00	SECRETARIA DE ASSISTÊNCIA E DESENVOLV SOCIAL-SADS
PREGÃO ELETRÔNICO	00078/2022	16/03/2022	AQUISIÇÃO E ENTREGA DE COBERTORES E MANTAS PARA A CAMPANHA DO AGASALHO 2022.	-	-	NULL	NULL	Karilaine Confecções Ltda	NULL	SECRETARIA DE ASSISTÊNCIA E DESENVOLV SOCIAL-SADS
PREGÃO ELETRÔNICO	00079/2022	16/03/2022	REGISTRO DE PREÇOS PARA EVENTUAL AQUISIÇÃO E ENTREGA PARCELADA DE ÁLCOOL EM GEL.	-	-	NULL	NULL	FIVE MED DISTRIBUIDORA DE MEDICAMENTOS LTDA	NULL	SECRETARIA DE SUPRIMENTOS-SUPRI
PREGÃO ELETRÔNICO	00079/2022	16/03/2022	REGISTRO DE PREÇOS PARA EVENTUAL AQUISIÇÃO E ENTREGA PARCELADA DE ÁLCOOL EM GEL.	-	-	NULL	NULL	GREEN MED IMPORTADORA E DISTRIBUIDORA LTDA	NULL	SECRETARIA DE SUPRIMENTOS-SUPRI
PREGÃO ELETRÔNICO	00079/2022	16/03/2022	REGISTRO DE PREÇOS PARA EVENTUAL AQUISIÇÃO E ENTREGA PARCELADA DE ÁLCOOL EM GEL.	00352/2022	Ata de R.P	24/05/2022	NULL	BR VALE DISTRIBUIDORA DE PRODUTOS LTDA	R$ 17.010,00	SECRETARIA DE SUPRIMENTOS-SUPRI
PREGÃO ELETRÔNICO	00079/2022	16/03/2022	REGISTRO DE PREÇOS PARA EVENTUAL AQUISIÇÃO E ENTREGA PARCELADA DE ÁLCOOL EM GEL.	00349/2022	Ata de R.P	19/05/2022	NULL	ORLA DISTRIBUIDORA DE PRODUTOS LTDA	R$ 307.800,00	SECRETARIA DE SUPRIMENTOS-SUPRI
PREGÃO ELETRÔNICO	00080/2022	15/03/2022	REGISTRO DE PREÇOS PARA EVENTUAL AQUISIÇÃO E ENTREGA PARCELADA DE MATERIAIS E INSUMOS DE CONSUMO HOSPITALAR E ODONTOLÓGICO.	-	-	NULL	NULL	CIRÚRGICA UNIÃO LTDA	NULL	SECRETARIA DE SAÚDE-SS
PREGÃO ELETRÔNICO	00080/2022	15/03/2022	REGISTRO DE PREÇOS PARA EVENTUAL AQUISIÇÃO E ENTREGA PARCELADA DE MATERIAIS E INSUMOS DE CONSUMO HOSPITALAR E ODONTOLÓGICO.	-	-	NULL	NULL	DE PAULI COMERCIO REPRESENTACAO IMPORTACAO E EXPORTACAO LTDA	NULL	SECRETARIA DE SAÚDE-SS
PREGÃO ELETRÔNICO	00080/2022	15/03/2022	REGISTRO DE PREÇOS PARA EVENTUAL AQUISIÇÃO E ENTREGA PARCELADA DE MATERIAIS E INSUMOS DE CONSUMO HOSPITALAR E ODONTOLÓGICO.	-	-	NULL	NULL	DIPROMED COMERCIO E IMPORTACAO LTDA	NULL	SECRETARIA DE SAÚDE-SS
PREGÃO ELETRÔNICO	00080/2022	15/03/2022	REGISTRO DE PREÇOS PARA EVENTUAL AQUISIÇÃO E ENTREGA PARCELADA DE MATERIAIS E INSUMOS DE CONSUMO HOSPITALAR E ODONTOLÓGICO.	-	-	NULL	NULL	ESSITY SOLUCOES MEDICAS DO BRASIL COMERCIO E DISTRIBUICAO LTDA.	NULL	SECRETARIA DE SAÚDE-SS
PREGÃO ELETRÔNICO	00080/2022	15/03/2022	REGISTRO DE PREÇOS PARA EVENTUAL AQUISIÇÃO E ENTREGA PARCELADA DE MATERIAIS E INSUMOS DE CONSUMO HOSPITALAR E ODONTOLÓGICO.	-	-	NULL	NULL	FIVE MED DISTRIBUIDORA DE MEDICAMENTOS LTDA	NULL	SECRETARIA DE SAÚDE-SS
PREGÃO ELETRÔNICO	00080/2022	15/03/2022	REGISTRO DE PREÇOS PARA EVENTUAL AQUISIÇÃO E ENTREGA PARCELADA DE MATERIAIS E INSUMOS DE CONSUMO HOSPITALAR E ODONTOLÓGICO.	-	-	NULL	NULL	FORCE MEDICAL INDUSTRIA E DISTRIBUIDORA LTDA	NULL	SECRETARIA DE SAÚDE-SS
PREGÃO ELETRÔNICO	00080/2022	15/03/2022	REGISTRO DE PREÇOS PARA EVENTUAL AQUISIÇÃO E ENTREGA PARCELADA DE MATERIAIS E INSUMOS DE CONSUMO HOSPITALAR E ODONTOLÓGICO.	-	-	NULL	NULL	HELIANTO FARMACEUTICA	NULL	SECRETARIA DE SAÚDE-SS
PREGÃO ELETRÔNICO	00080/2022	15/03/2022	REGISTRO DE PREÇOS PARA EVENTUAL AQUISIÇÃO E ENTREGA PARCELADA DE MATERIAIS E INSUMOS DE CONSUMO HOSPITALAR E ODONTOLÓGICO.	-	-	NULL	NULL	MEDIMPORT COMERCIO DE PRODUTOS HOSPITALARES LTDA	NULL	SECRETARIA DE SAÚDE-SS
PREGÃO ELETRÔNICO	00080/2022	15/03/2022	REGISTRO DE PREÇOS PARA EVENTUAL AQUISIÇÃO E ENTREGA PARCELADA DE MATERIAIS E INSUMOS DE CONSUMO HOSPITALAR E ODONTOLÓGICO.	00357/2022	Ata de R.P	02/06/2022	NULL	ALTERMED MATERIAL MEDICO HOSPITALAR LTDA	R$ 2.650,50	SECRETARIA DE SAÚDE-SS
PREGÃO ELETRÔNICO	00080/2022	15/03/2022	REGISTRO DE PREÇOS PARA EVENTUAL AQUISIÇÃO E ENTREGA PARCELADA DE MATERIAIS E INSUMOS DE CONSUMO HOSPITALAR E ODONTOLÓGICO.	00358/2022	Ata de R.P	02/06/2022	NULL	PLASTIC WAY PRODUTOS PARA A SAÚDE LTDA	R$ 6.000,00	SECRETARIA DE SAÚDE-SS
PREGÃO ELETRÔNICO	00080/2022	15/03/2022	REGISTRO DE PREÇOS PARA EVENTUAL AQUISIÇÃO E ENTREGA PARCELADA DE MATERIAIS E INSUMOS DE CONSUMO HOSPITALAR E ODONTOLÓGICO.	00360/2022	Ata de R.P	03/06/2022	NULL	MEDICAL LOG COMERCIO E INDUSTRIA DE PRODUTOS MÉDICOS LTDA	R$ 46.800,00	SECRETARIA DE SAÚDE-SS
PREGÃO ELETRÔNICO	00080/2022	15/03/2022	REGISTRO DE PREÇOS PARA EVENTUAL AQUISIÇÃO E ENTREGA PARCELADA DE MATERIAIS E INSUMOS DE CONSUMO HOSPITALAR E ODONTOLÓGICO.	00365/2022	Ata de R.P	03/06/2022	NULL	T10 COMERCIO E SERVICOS LTDA	R$ 9.263,16	SECRETARIA DE SAÚDE-SS
PREGÃO ELETRÔNICO	00080/2022	15/03/2022	REGISTRO DE PREÇOS PARA EVENTUAL AQUISIÇÃO E ENTREGA PARCELADA DE MATERIAIS E INSUMOS DE CONSUMO HOSPITALAR E ODONTOLÓGICO.	-	-	NULL	NULL	L.F. - COMERCIO DE PRODUTOS HOSPITALARES LTDA	NULL	SECRETARIA DE SAÚDE-SS
PREGÃO ELETRÔNICO	00080/2022	15/03/2022	REGISTRO DE PREÇOS PARA EVENTUAL AQUISIÇÃO E ENTREGA PARCELADA DE MATERIAIS E INSUMOS DE CONSUMO HOSPITALAR E ODONTOLÓGICO.	-	-	NULL	NULL	LUPMED COMERCIAL DISTRIBUIÇÃO & IMPORTAÇÃO LTDA	NULL	SECRETARIA DE SAÚDE-SS
PREGÃO ELETRÔNICO	00080/2022	15/03/2022	REGISTRO DE PREÇOS PARA EVENTUAL AQUISIÇÃO E ENTREGA PARCELADA DE MATERIAIS E INSUMOS DE CONSUMO HOSPITALAR E ODONTOLÓGICO.	-	-	NULL	NULL	NELMED COMERCIO DE MATERIAIS CIRURGICOS E HOSPITALARES SOCIEDADE LTDA	NULL	SECRETARIA DE SAÚDE-SS
PREGÃO ELETRÔNICO	00080/2022	15/03/2022	REGISTRO DE PREÇOS PARA EVENTUAL AQUISIÇÃO E ENTREGA PARCELADA DE MATERIAIS E INSUMOS DE CONSUMO HOSPITALAR E ODONTOLÓGICO.	-	-	NULL	NULL	PONTUAL COMERCIAL LTDA	NULL	SECRETARIA DE SAÚDE-SS
PREGÃO ELETRÔNICO	00080/2022	15/03/2022	REGISTRO DE PREÇOS PARA EVENTUAL AQUISIÇÃO E ENTREGA PARCELADA DE MATERIAIS E INSUMOS DE CONSUMO HOSPITALAR E ODONTOLÓGICO.	00359/2022	Ata de R.P	03/06/2022	NULL	GRANDESC MATERIAIS HOSPITALARES EIRELI	R$ 46.170,00	SECRETARIA DE SAÚDE-SS
PREGÃO ELETRÔNICO	00080/2022	15/03/2022	REGISTRO DE PREÇOS PARA EVENTUAL AQUISIÇÃO E ENTREGA PARCELADA DE MATERIAIS E INSUMOS DE CONSUMO HOSPITALAR E ODONTOLÓGICO.	00361/2022	Ata de R.P	03/06/2022	NULL	M.F. COMERCIO, GERENCIAMENTO E SERVICOS LTDA	R$ 2.700,00	SECRETARIA DE SAÚDE-SS
PREGÃO ELETRÔNICO	00080/2022	15/03/2022	REGISTRO DE PREÇOS PARA EVENTUAL AQUISIÇÃO E ENTREGA PARCELADA DE MATERIAIS E INSUMOS DE CONSUMO HOSPITALAR E ODONTOLÓGICO.	00362/2022	Ata de R.P	03/06/2022	NULL	LUMAR COMERCIO DE PRODUTOS FARMACEUTICOS LTDA	R$ 135.432,00	SECRETARIA DE SAÚDE-SS
PREGÃO ELETRÔNICO	00080/2022	15/03/2022	REGISTRO DE PREÇOS PARA EVENTUAL AQUISIÇÃO E ENTREGA PARCELADA DE MATERIAIS E INSUMOS DE CONSUMO HOSPITALAR E ODONTOLÓGICO.	00363/2022	Ata de R.P	03/06/2022	NULL	CEMED COMERCIO IMPORTAÇÃO EXPORTAÇÃO E DISTRIBUIÇÃO LTDA	R$ 5.111,76	SECRETARIA DE SAÚDE-SS
PREGÃO ELETRÔNICO	00080/2022	15/03/2022	REGISTRO DE PREÇOS PARA EVENTUAL AQUISIÇÃO E ENTREGA PARCELADA DE MATERIAIS E INSUMOS DE CONSUMO HOSPITALAR E ODONTOLÓGICO.	00368/2022	Ata de R.P	06/06/2022	NULL	HOSPILAR COMÉRCIO DE MATERIAL MÉDICO HOSPITALAR LTDA	R$ 127.620,00	SECRETARIA DE SAÚDE-SS

Peça do processo/documento PMB 052123/2023, materializada por: R.D.C.S em 14/04/2023 15:54 CPF: 166.xxx.xxx-07

PREGÃO ELETRÔNICO	00081/2022	17/03/2022	REGISTRO DE PREÇOS PARA EVENTUAL AQUISIÇÃO E ENTREGA PARCELADA DE MEDICAMENTOS MANIPULADOS.	00343/2022	Ata de R.P	09/05/2022	NULL	ESTRATTI VEGETALI FARMACIA E MANIPULACAO LTDA	R$ 9.849,00	SECRETARIA DE SAÚDE-SS
PREGÃO ELETRÔNICO	00082/2022	16/03/2022	REGISTRO DE PREÇOS PARA EVENTUAL AQUISIÇÃO E ENTREGA PARCELADA DE FLOR ARTIFICIAL, VELA VOTIVA, LACRE DE PAPELÃO, ALGODÃO NÃO HIDRÓFILO E VÉU SIMPLES.	00346/2022	Ata de R.P	10/05/2022	NULL	HEAVEN'S INDUSTRIA E COMERCIO DE PRODUTOS E EQUIPAMENTOS FUNERARIOS LTDA	R$ 894.390,00	SECRETARIA DE SERVIÇOS MUNICIPAIS-SSM
PREGÃO ELETRÔNICO	00082/2022	16/03/2022	REGISTRO DE PREÇOS PARA EVENTUAL AQUISIÇÃO E ENTREGA PARCELADA DE FLOR ARTIFICIAL, VELA VOTIVA, LACRE DE PAPELÃO, ALGODÃO NÃO HIDRÓFILO E VÉU SIMPLES.	-	-	NULL	NULL	SUPPLY FORNECIMENTO DE REFEIÇÕES EIRELI (BAIXADA)	NULL	SECRETARIA DE SERVIÇOS MUNICIPAIS-SSM
PREGÃO ELETRÔNICO	00082/2022	16/03/2022	REGISTRO DE PREÇOS PARA EVENTUAL AQUISIÇÃO E ENTREGA PARCELADA DE FLOR ARTIFICIAL, VELA VOTIVA, LACRE DE PAPELÃO, ALGODÃO NÃO HIDRÓFILO E VÉU SIMPLES.	00345/2022	Ata de R.P	10/05/2022	NULL	FUNERARIA CENTRAL DE BARUERI LTDA	R$ 426.700,00	SECRETARIA DE SERVIÇOS MUNICIPAIS-SSM
PREGÃO ELETRÔNICO	00083/2022	16/03/2022	REGISTRO DE PREÇOS PARA EVENTUAL AQUISIÇÃO E ENTREGA PARCELADA DE ÁGUA MINERAL.	-	-	NULL	NULL	MFJP SERVICOS E COMERCIO LTDA	NULL	SECRETARIA DE SUPRIMENTOS-SUPRI
PREGÃO ELETRÔNICO	00083/2022	16/03/2022	REGISTRO DE PREÇOS PARA EVENTUAL AQUISIÇÃO E ENTREGA PARCELADA DE ÁGUA MINERAL.	-	-	NULL	NULL	SUPPLY FORNECIMENTO DE REFEIÇÕES EIRELI (BAIXADA)	NULL	SECRETARIA DE SUPRIMENTOS-SUPRI
PREGÃO ELETRÔNICO	00083/2022	16/03/2022	REGISTRO DE PREÇOS PARA EVENTUAL AQUISIÇÃO E ENTREGA PARCELADA DE ÁGUA MINERAL.	00344/2022	Ata de R.P	10/05/2022	NULL	DZ7 COMERCIAL LTDA	R$ 428.658,00	SECRETARIA DE SUPRIMENTOS-SUPRI
PREGÃO ELETRÔNICO	00083/2022	16/03/2022	REGISTRO DE PREÇOS PARA EVENTUAL AQUISIÇÃO E ENTREGA PARCELADA DE ÁGUA MINERAL.	-	-	NULL	NULL	GONCALVES E ALMEIDA REPRESENTACAO COMERCIAL LTDA	NULL	SECRETARIA DE SUPRIMENTOS-SUPRI
PREGÃO ELETRÔNICO	00083/2022	16/03/2022	REGISTRO DE PREÇOS PARA EVENTUAL AQUISIÇÃO E ENTREGA PARCELADA DE ÁGUA MINERAL.	-	-	NULL	NULL	IMPERATRIZ BRASIL ALIMENTOS	NULL	SECRETARIA DE SUPRIMENTOS-SUPRI
PREGÃO ELETRÔNICO	00084/2022	15/03/2022	AQUISIÇÃO E ENTREGA DE ÁLCOOL EM GEL E SABONETE LÍQUIDO.	-	-	NULL	NULL	BACCIOTTI, SILVEIRA & CIA LTDA - EPP	NULL	SECRETARIA DE ASSISTÊNCIA E DESENVOLV SOCIAL-SADS
PREGÃO ELETRÔNICO	00084/2022	15/03/2022	AQUISIÇÃO E ENTREGA DE ÁLCOOL EM GEL E SABONETE LÍQUIDO.	-	-	NULL	NULL	BR VALE DISTRIBUIDORA DE PRODUTOS LTDA	NULL	SECRETARIA DE ASSISTÊNCIA E DESENVOLV SOCIAL-SADS
PREGÃO ELETRÔNICO	00084/2022	15/03/2022	AQUISIÇÃO E ENTREGA DE ÁLCOOL EM GEL E SABONETE LÍQUIDO.	-	-	NULL	NULL	J.J.Souto ME	NULL	SECRETARIA DE ASSISTÊNCIA E DESENVOLV SOCIAL-SADS
PREGÃO ELETRÔNICO	00084/2022	15/03/2022	AQUISIÇÃO E ENTREGA DE ÁLCOOL EM GEL E SABONETE LÍQUIDO.	-	-	NULL	NULL	LUMAR COMERCIO DE PRODUTOS FARMACEUTICOS LTDA	NULL	SECRETARIA DE ASSISTÊNCIA E DESENVOLV SOCIAL-SADS
PREGÃO ELETRÔNICO	00084/2022	15/03/2022	AQUISIÇÃO E ENTREGA DE ÁLCOOL EM GEL E SABONETE LÍQUIDO.	-	-	NULL	NULL	PEGADAS DOCES LTDA EPP	NULL	SECRETARIA DE ASSISTÊNCIA E DESENVOLV SOCIAL-SADS
PREGÃO ELETRÔNICO	00084/2022	15/03/2022	AQUISIÇÃO E ENTREGA DE ÁLCOOL EM GEL E SABONETE LÍQUIDO.	-	-	NULL	NULL	S & T COMERCIO DE PRODUTOS DE LIMPEZA, DESCARTAVEIS E INFORMATICA LTDA	NULL	SECRETARIA DE ASSISTÊNCIA E DESENVOLV SOCIAL-SADS
PREGÃO ELETRÔNICO	00084/2022	15/03/2022	AQUISIÇÃO E ENTREGA DE ÁLCOOL EM GEL E SABONETE LÍQUIDO.	-	-	NULL	NULL	ZANCAPEL COMERCIO DE SUPRIMENTOS E SERVICOS EM GERAL LTDA	NULL	SECRETARIA DE ASSISTÊNCIA E DESENVOLV SOCIAL-SADS
PREGÃO ELETRÔNICO	00084/2022	15/03/2022	AQUISIÇÃO E ENTREGA DE ÁLCOOL EM GEL E SABONETE LÍQUIDO.	00288/2022	Contrato	19/05/2022	NULL	POTIQUIMICA INDUSTRIA E DISTRIBUIDORA DE PRODUTOS QUIMICOS LTDA	R$ 33.798,30	SECRETARIA DE ASSISTÊNCIA E DESENVOLV SOCIAL-SADS
PREGÃO ELETRÔNICO	00084/2022	15/03/2022	AQUISIÇÃO E ENTREGA DE ÁLCOOL EM GEL E SABONETE LÍQUIDO.	-	-	NULL	NULL	ALTERMED MATERIAL MEDICO HOSPITALAR LTDA	NULL	SECRETARIA DE ASSISTÊNCIA E DESENVOLV SOCIAL-SADS
PREGÃO ELETRÔNICO	00084/2022	15/03/2022	AQUISIÇÃO E ENTREGA DE ÁLCOOL EM GEL E SABONETE LÍQUIDO.	-	-	NULL	NULL	AR MULTIFOR COMERCIAL LTDA	NULL	SECRETARIA DE ASSISTÊNCIA E DESENVOLV SOCIAL-SADS
PREGÃO ELETRÔNICO	00084/2022	15/03/2022	AQUISIÇÃO E ENTREGA DE ÁLCOOL EM GEL E SABONETE LÍQUIDO.	-	-	NULL	NULL	DELTAMARI COSMETICA EIRELI	NULL	SECRETARIA DE ASSISTÊNCIA E DESENVOLV SOCIAL-SADS
PREGÃO ELETRÔNICO	00084/2022	15/03/2022	AQUISIÇÃO E ENTREGA DE ÁLCOOL EM GEL E SABONETE LÍQUIDO.	-	-	NULL	NULL	DZ7 COMERCIAL LTDA	NULL	SECRETARIA DE ASSISTÊNCIA E DESENVOLV SOCIAL-SADS
PREGÃO ELETRÔNICO	00084/2022	15/03/2022	AQUISIÇÃO E ENTREGA DE ÁLCOOL EM GEL E SABONETE LÍQUIDO.	-	-	NULL	NULL	L.O.C COMERCIO E DISTRIBUICAO DE PRODUTOS LTDA	NULL	SECRETARIA DE ASSISTÊNCIA E DESENVOLV SOCIAL-SADS
PREGÃO ELETRÔNICO	00084/2022	15/03/2022	AQUISIÇÃO E ENTREGA DE ÁLCOOL EM GEL E SABONETE LÍQUIDO.	-	-	NULL	NULL	LA STORE COMERCIO E SERVIÇOS LTDA	NULL	SECRETARIA DE ASSISTÊNCIA E DESENVOLV SOCIAL-SADS
PREGÃO ELETRÔNICO	00084/2022	15/03/2022	AQUISIÇÃO E ENTREGA DE ÁLCOOL EM GEL E SABONETE LÍQUIDO.	-	-	NULL	NULL	ORLA DISTRIBUIDORA DE PRODUTOS LTDA	NULL	SECRETARIA DE ASSISTÊNCIA E DESENVOLV SOCIAL-SADS
PREGÃO ELETRÔNICO	00084/2022	15/03/2022	AQUISIÇÃO E ENTREGA DE ÁLCOOL EM GEL E SABONETE LÍQUIDO.	00287/2022	Contrato	19/05/2022	NULL	MFJP SERVICOS E COMERCIO LTDA	R$ 28.353,97	SECRETARIA DE ASSISTÊNCIA E DESENVOLV SOCIAL-SADS
PREGÃO ELETRÔNICO	00085/2022	07/03/2022	AQUISIÇÃO E ENTREGA PARCIAL DE CARTÕES EM PVC, PARA IMPRESSÃO DE CRACHÁS.	00269/2022	Contrato	11/05/2022	NULL	MAP COMERCIO E SERVICOS LTDA	R$ 9.429,00	CENTRO DE INOVAÇÃO E TECNOLOGIA-CIT
PREGÃO ELETRÔNICO	00086/2022	22/03/2022	AQUISIÇÃO E ENTREGA DE ARMÁRIO VITRINE.	-	-	NULL	NULL	CANAA DISTRIBUIDORA E COMERCIO DE PRODUTOS E ACESSORIOS LTDA	NULL	SECRETARIA DE SAÚDE-SS
PREGÃO ELETRÔNICO	00086/2022	22/03/2022	AQUISIÇÃO E ENTREGA DE ARMÁRIO VITRINE.	-	-	NULL	NULL	CARELI COMERCIO DE MOVEIS LTDA	NULL	SECRETARIA DE SAÚDE-SS
PREGÃO ELETRÔNICO	00086/2022	22/03/2022	AQUISIÇÃO E ENTREGA DE ARMÁRIO VITRINE.	-	-	NULL	NULL	CIRURGICA OURO VERDE - COMERCIO DE MATERIAIS MEDICOS LTDA.	NULL	SECRETARIA DE SAÚDE-SS
PREGÃO ELETRÔNICO	00086/2022	22/03/2022	AQUISIÇÃO E ENTREGA DE ARMÁRIO VITRINE.	-	-	NULL	NULL	GEFLEX INDUSTRIA E COMERCIO DE MOVEIS LTDA	NULL	SECRETARIA DE SAÚDE-SS
PREGÃO ELETRÔNICO	00086/2022	22/03/2022	AQUISIÇÃO E ENTREGA DE ARMÁRIO VITRINE.	-	-	NULL	NULL	LA STORE COMERCIO E SERVIÇOS LTDA	NULL	SECRETARIA DE SAÚDE-SS
PREGÃO ELETRÔNICO	00086/2022	22/03/2022	AQUISIÇÃO E ENTREGA DE ARMÁRIO VITRINE.	-	-	NULL	NULL	GUILHERME AUGUSTO DE GODOY (G G MOVEIS BRASIL)	NULL	SECRETARIA DE SAÚDE-SS
PREGÃO ELETRÔNICO	00086/2022	22/03/2022	AQUISIÇÃO E ENTREGA DE ARMÁRIO VITRINE.	-	-	NULL	NULL	KASS Móveis Para Escritório Ltda. EPP	NULL	SECRETARIA DE SAÚDE-SS
PREGÃO ELETRÔNICO	00086/2022	22/03/2022	AQUISIÇÃO E ENTREGA DE ARMÁRIO VITRINE.	-	-	NULL	NULL	SILVIO VIGIDO	NULL	SECRETARIA DE SAÚDE-SS
PREGÃO ELETRÔNICO	00086/2022	22/03/2022	AQUISIÇÃO E ENTREGA DE ARMÁRIO VITRINE.	00277/2022	Contrato	13/05/2022	NULL	AR MULTIFOR COMERCIAL LTDA	R$ 46.800,00	SECRETARIA DE SAÚDE-SS
PREGÃO ELETRÔNICO	00087/2022	17/03/2022	AQUISIÇÃO E ENTREGA DE ELETRODOMÉSTICOS.	-	-	NULL	NULL	COMERCIAL GETRIX LTDA	NULL	SECRETARIA DE ASSISTÊNCIA E DESENVOLV SOCIAL-SADS
PREGÃO ELETRÔNICO	00087/2022	17/03/2022	AQUISIÇÃO E ENTREGA DE ELETRODOMÉSTICOS.	-	-	NULL	NULL	FERRFEIXE COMERCIAL LTDA	NULL	SECRETARIA DE ASSISTÊNCIA E DESENVOLV SOCIAL-SADS
PREGÃO ELETRÔNICO	00087/2022	17/03/2022	AQUISIÇÃO E ENTREGA DE ELETRODOMÉSTICOS.	-	-	NULL	NULL	Go Vendas Eletrônica Eireli	NULL	SECRETARIA DE ASSISTÊNCIA E DESENVOLV SOCIAL-SADS
PREGÃO ELETRÔNICO	00087/2022	17/03/2022	AQUISIÇÃO E ENTREGA DE ELETRODOMÉSTICOS.	-	-	NULL	NULL	ONE SERVICE, SERVICOS TECNICOS ESPECIALIZADOS LTDA	NULL	SECRETARIA DE ASSISTÊNCIA E DESENVOLV SOCIAL-SADS
PREGÃO ELETRÔNICO	00087/2022	17/03/2022	AQUISIÇÃO E ENTREGA DE ELETRODOMÉSTICOS.	-	-	NULL	NULL	PROCER TECNOLOGIA EIRELI	NULL	SECRETARIA DE ASSISTÊNCIA E DESENVOLV SOCIAL-SADS
PREGÃO ELETRÔNICO	00087/2022	17/03/2022	AQUISIÇÃO E ENTREGA DE ELETRODOMÉSTICOS.	-	-	NULL	NULL	SPELL COMERCIO E SERVICO DE AR CONDICIONADO LTDA EPP	NULL	SECRETARIA DE ASSISTÊNCIA E DESENVOLV SOCIAL-SADS
PREGÃO ELETRÔNICO	00087/2022	17/03/2022	AQUISIÇÃO E ENTREGA DE ELETRODOMÉSTICOS.	00300/2022	Contrato	24/05/2022	NULL	MAKTUB COMERCIO E SERVICOS SOCIEDADE UNIPESSOAL LTDA	R$ 16.354,00	SECRETARIA DE ASSISTÊNCIA E DESENVOLV SOCIAL-SADS
PREGÃO ELETRÔNICO	00087/2022	17/03/2022	AQUISIÇÃO E ENTREGA DE ELETRODOMÉSTICOS.	00321/2022	Contrato	31/05/2022	NULL	F3 TECNOLOGIA & INFORMATICA LTDA	R$ 300,00	SECRETARIA DE ASSISTÊNCIA E DESENVOLV SOCIAL-SADS
PREGÃO ELETRÔNICO	00087/2022	17/03/2022	AQUISIÇÃO E ENTREGA DE ELETRODOMÉSTICOS.	-	-	NULL	NULL	AR COMERCIO DE EQUIPAMENTOS EIRELI EPP	NULL	SECRETARIA DE ASSISTÊNCIA E DESENVOLV SOCIAL-SADS
PREGÃO ELETRÔNICO	00087/2022	17/03/2022	AQUISIÇÃO E ENTREGA DE ELETRODOMÉSTICOS.	-	-	NULL	NULL	AX COMERCIO DE EQUIPAMENTOS DE COMUNICACAO E SERVICOS LTDA	NULL	SECRETARIA DE ASSISTÊNCIA E DESENVOLV SOCIAL-SADS
PREGÃO ELETRÔNICO	00087/2022	17/03/2022	AQUISIÇÃO E ENTREGA DE ELETRODOMÉSTICOS.	-	-	NULL	NULL	CANAA DISTRIBUIDORA E COMERCIO DE PRODUTOS E ACESSORIOS LTDA	NULL	SECRETARIA DE ASSISTÊNCIA E DESENVOLV SOCIAL-SADS
PREGÃO ELETRÔNICO	00087/2022	17/03/2022	AQUISIÇÃO E ENTREGA DE ELETRODOMÉSTICOS.	-	-	NULL	NULL	GEFLEX INDUSTRIA E COMERCIO DE MOVEIS LTDA	NULL	SECRETARIA DE ASSISTÊNCIA E DESENVOLV SOCIAL-SADS
PREGÃO ELETRÔNICO	00087/2022	17/03/2022	AQUISIÇÃO E ENTREGA DE ELETRODOMÉSTICOS.	-	-	NULL	NULL	MAP COMERCIO E SERVICOS LTDA	NULL	SECRETARIA DE ASSISTÊNCIA E DESENVOLV SOCIAL-SADS
PREGÃO ELETRÔNICO	00087/2022	17/03/2022	AQUISIÇÃO E ENTREGA DE ELETRODOMÉSTICOS.	-	-	NULL	NULL	R.W.P DISTRIBUIDORA E SERVICOS LTDA	NULL	SECRETARIA DE ASSISTÊNCIA E DESENVOLV SOCIAL-SADS
PREGÃO ELETRÔNICO	00087/2022	17/03/2022	AQUISIÇÃO E ENTREGA DE ELETRODOMÉSTICOS.	00289/2022	Contrato	19/05/2022	NULL	AR MULTIFOR COMERCIAL LTDA	R$ 7.296,00	SECRETARIA DE ASSISTÊNCIA E DESENVOLV SOCIAL-SADS
PREGÃO ELETRÔNICO	00087/2022	17/03/2022	AQUISIÇÃO E ENTREGA DE ELETRODOMÉSTICOS.	00462/2022	Contrato	27/07/2022	NULL	NFSEIXAS TECNOLOGIA EM SOLUCOES LTDA	R$ 12.475,20	SECRETARIA DE ASSISTÊNCIA E DESENVOLV SOCIAL-SADS
PREGÃO ELETRÔNICO	00088/2022	07/03/2022	CONTRATAÇÃO DE EMPRESA PARA PRESTAÇÃO DE SERVIÇO DE MINISTRAÇÃO DE CURSO NA ÁREA DE DESENVOLVIMENTO PESSOAL VOLTADO PARA ADOLESCENTES PARTICIPANTES DO PROFESP ELITE COM OBJETIVO DE PROPICIAR HABILIDADE E CONHECIMENTO PARA INSERÇÃO DOS JOVENS EM ESTAGIO PROFISSIONAL.	-	-	NULL	NULL	A C PERIOTTO TREINAMENTO E SERVIÇOS	NULL	SECRETARIA DE ASSISTÊNCIA E DESENVOLV SOCIAL-SADS
PREGÃO ELETRÔNICO	00088/2022	07/03/2022	CONTRATAÇÃO DE EMPRESA PARA PRESTAÇÃO DE SERVIÇO DE MINISTRAÇÃO DE CURSO NA ÁREA DE DESENVOLVIMENTO PESSOAL VOLTADO PARA ADOLESCENTES PARTICIPANTES DO PROFESP ELITE COM OBJETIVO DE PROPICIAR HABILIDADE E CONHECIMENTO PARA INSERÇÃO DOS JOVENS EM ESTAGIO PROFISSIONAL.	-	-	NULL	NULL	MAP COMERCIO E SERVICOS LTDA	NULL	SECRETARIA DE ASSISTÊNCIA E DESENVOLV SOCIAL-SADS
PREGÃO ELETRÔNICO	00088/2022	07/03/2022	CONTRATAÇÃO DE EMPRESA PARA PRESTAÇÃO DE SERVIÇO DE MINISTRAÇÃO DE CURSO NA ÁREA DE DESENVOLVIMENTO PESSOAL VOLTADO PARA ADOLESCENTES PARTICIPANTES DO PROFESP ELITE COM OBJETIVO DE PROPICIAR HABILIDADE E CONHECIMENTO PARA INSERÇÃO DOS JOVENS EM ESTAGIO PROFISSIONAL.	-	-	NULL	NULL	CRISTIANO V. CAMILO TREINAMENTOS (EKAMARO SOLUCOES INTELIGENTES)	NULL	SECRETARIA DE ASSISTÊNCIA E DESENVOLV SOCIAL-SADS
PREGÃO ELETRÔNICO	00088/2022	07/03/2022	CONTRATAÇÃO DE EMPRESA PARA PRESTAÇÃO DE SERVIÇO DE MINISTRAÇÃO DE CURSO NA ÁREA DE DESENVOLVIMENTO PESSOAL VOLTADO PARA ADOLESCENTES PARTICIPANTES DO PROFESP ELITE COM OBJETIVO DE PROPICIAR HABILIDADE E CONHECIMENTO PARA INSERÇÃO DOS JOVENS EM ESTAGIO PROFISSIONAL.	-	-	NULL	NULL	L. W PIRES TREINAMENTOS ME	NULL	SECRETARIA DE ASSISTÊNCIA E DESENVOLV SOCIAL-SADS
PREGÃO ELETRÔNICO	00088/2022	07/03/2022	CONTRATAÇÃO DE EMPRESA PARA PRESTAÇÃO DE SERVIÇO DE MINISTRAÇÃO DE CURSO NA ÁREA DE DESENVOLVIMENTO PESSOAL VOLTADO PARA ADOLESCENTES PARTICIPANTES DO PROFESP ELITE COM OBJETIVO DE PROPICIAR HABILIDADE E CONHECIMENTO PARA INSERÇÃO DOS JOVENS EM ESTAGIO PROFISSIONAL.	-	-	NULL	NULL	M.R.S. DA SILVA & CIA. LTDA	NULL	SECRETARIA DE ASSISTÊNCIA E DESENVOLV SOCIAL-SADS
PREGÃO ELETRÔNICO	00088/2022	07/03/2022	CONTRATAÇÃO DE EMPRESA PARA PRESTAÇÃO DE SERVIÇO DE MINISTRAÇÃO DE CURSO NA ÁREA DE DESENVOLVIMENTO PESSOAL VOLTADO PARA ADOLESCENTES PARTICIPANTES DO PROFESP ELITE COM OBJETIVO DE PROPICIAR HABILIDADE E CONHECIMENTO PARA INSERÇÃO DOS JOVENS EM ESTAGIO PROFISSIONAL.	00364/2022	Contrato	27/06/2022	NULL	7EQUILIBRIUM DESENVOLVIMENTO, CONSULTORIA EMPRESARIAL E PESSOAL LTDA	R$ 21.728,00	SECRETARIA DE ASSISTÊNCIA E DESENVOLV SOCIAL-SADS
PREGÃO ELETRÔNICO	00089/2022	16/03/2022	AQUISIÇÃO E ENTREGA DE TRAVESSEIRO HOSPITALAR.	-	-	NULL	NULL	AR MULTIFOR COMERCIAL LTDA	NULL	SECRETARIA DE SAÚDE-SS
PREGÃO ELETRÔNICO	00089/2022	16/03/2022	AQUISIÇÃO E ENTREGA DE TRAVESSEIRO HOSPITALAR.	-	-	NULL	NULL	CIRURGICA DIME HOSP LTDA	NULL	SECRETARIA DE SAÚDE-SS
PREGÃO ELETRÔNICO	00089/2022	16/03/2022	AQUISIÇÃO E ENTREGA DE TRAVESSEIRO HOSPITALAR.	-	-	NULL	NULL	COMERCIAL GETRIX LTDA	NULL	SECRETARIA DE SAÚDE-SS
PREGÃO ELETRÔNICO	00089/2022	16/03/2022	AQUISIÇÃO E ENTREGA DE TRAVESSEIRO HOSPITALAR.	-	-	NULL	NULL	FENIX BRASIL- COMPRA,VENDA, IMPORTAÇÃO E EXPORTAÇAO EIRELI	NULL	SECRETARIA DE SAÚDE-SS
PREGÃO ELETRÔNICO	00089/2022	16/03/2022	AQUISIÇÃO E ENTREGA DE TRAVESSEIRO HOSPITALAR.	-	-	NULL	NULL	L.F. - COMERCIO DE PRODUTOS HOSPITALARES LTDA	NULL	SECRETARIA DE SAÚDE-SS
PREGÃO ELETRÔNICO	00089/2022	16/03/2022	AQUISIÇÃO E ENTREGA DE TRAVESSEIRO HOSPITALAR.	-	-	NULL	NULL	PANORAMA PROMOÇÃO DE VENDAS E SERVIÇOS LTDA	NULL	SECRETARIA DE SAÚDE-SS
PREGÃO ELETRÔNICO	00089/2022	16/03/2022	AQUISIÇÃO E ENTREGA DE TRAVESSEIRO HOSPITALAR.	-	-	NULL	NULL	TENTECH PROTESES E ACESSORIOS LTDA	NULL	SECRETARIA DE SAÚDE-SS
PREGÃO ELETRÔNICO	00089/2022	16/03/2022	AQUISIÇÃO E ENTREGA DE TRAVESSEIRO HOSPITALAR.	-	-	NULL	NULL	AX COMERCIO DE EQUIPAMENTOS DE COMUNICACAO E SERVICOS LTDA	NULL	SECRETARIA DE SAÚDE-SS
PREGÃO ELETRÔNICO	00089/2022	16/03/2022	AQUISIÇÃO E ENTREGA DE TRAVESSEIRO HOSPITALAR.	-	-	NULL	NULL	M.F. COMERCIO, GERENCIAMENTO E SERVICOS LTDA	NULL	SECRETARIA DE SAÚDE-SS
PREGÃO ELETRÔNICO	00089/2022	16/03/2022	AQUISIÇÃO E ENTREGA DE TRAVESSEIRO HOSPITALAR.	-	-	NULL	NULL	MAP COMERCIO E SERVICOS LTDA	NULL	SECRETARIA DE SAÚDE-SS
PREGÃO ELETRÔNICO	00089/2022	16/03/2022	AQUISIÇÃO E ENTREGA DE TRAVESSEIRO HOSPITALAR.	00311/2022	Contrato	27/05/2022	NULL	MAROUN SLEIMAN MÓVEIS E COLCHÕES LTDA	R$ 6.000,00	SECRETARIA DE SAÚDE-SS
PREGÃO ELETRÔNICO	00090/2022	22/03/2022	AQUISIÇÃO E ENTREGA DE NOBREAK SENOIDAL PURO PARA USO EM ANGIÓGRAFO.	-	-	NULL	NULL	GL ELETRO ELETRONICO LTDA	NULL	SECRETARIA DE SAÚDE-SS
PREGÃO ELETRÔNICO	00090/2022	22/03/2022	AQUISIÇÃO E ENTREGA DE NOBREAK SENOIDAL PURO PARA USO EM ANGIÓGRAFO.	-	-	NULL	NULL	LEISTUNG INDÚSTRIA, COMÉRCIO E SERVIÇOS DE SISTEMAS DE ENERGIA LTDA	NULL	SECRETARIA DE SAÚDE-SS
PREGÃO ELETRÔNICO	00090/2022	22/03/2022	AQUISIÇÃO E ENTREGA DE NOBREAK SENOIDAL PURO PARA USO EM ANGIÓGRAFO.	00349/2022	Contrato	15/06/2022	NULL	DELBRAS COMERCIO, SERVICOS E IMPORTACAO DE NOBREAKS E SOLUCOES DE ENERGIA EIRELI	R$ 283.000,00	SECRETARIA DE SAÚDE-SS
PREGÃO ELETRÔNICO	00092/2022	15/03/2022	REGISTRO DE PREÇOS PARA EVENTUAL AQUISIÇÃO E ENTREGA PARCELADA CADEIRA DE BANHO E CADEIRA DE RODAS.	-	-	NULL	NULL	ALTERMED MATERIAL MEDICO HOSPITALAR LTDA	NULL	SECRETARIA DE ASSISTÊNCIA E DESENVOLV SOCIAL-SADS
PREGÃO ELETRÔNICO	00092/2022	15/03/2022	REGISTRO DE PREÇOS PARA EVENTUAL AQUISIÇÃO E ENTREGA PARCELADA CADEIRA DE BANHO E CADEIRA DE RODAS.	-	-	NULL	NULL	ESFERA MASTER COMERCIAL EIRELI	NULL	SECRETARIA DE ASSISTÊNCIA E DESENVOLV SOCIAL-SADS
PREGÃO ELETRÔNICO	00092/2022	15/03/2022	REGISTRO DE PREÇOS PARA EVENTUAL AQUISIÇÃO E ENTREGA PARCELADA CADEIRA DE BANHO E CADEIRA DE RODAS.	-	-	NULL	NULL	M.F. COMERCIO, GERENCIAMENTO E SERVICOS LTDA	NULL	SECRETARIA DE ASSISTÊNCIA E DESENVOLV SOCIAL-SADS

Peça do processo/documento PMB 052123/2023, materializada por: R.D.C.S em 14/04/2023 15:54 CPF: 166.xxx.xxx-07

PREGÃO ELETRÔNICO	00092/2022	15/03/2022	REGISTRO DE PREÇOS PARA EVENTUAL AQUISIÇÃO E ENTREGA PARCELADA CADEIRA DE BANHO E CADEIRA DE RODAS.	-	-	NULL	NULL	MAPMED DISTRIBUIDORA DE PRODUTOS HOSPITALARES EIRELI	NULL	SECRETARIA DE ASSISTÊNCIA E DESENVOLV SOCIAL-SADS
PREGÃO ELETRÔNICO	00092/2022	15/03/2022	REGISTRO DE PREÇOS PARA EVENTUAL AQUISIÇÃO E ENTREGA PARCELADA CADEIRA DE BANHO E CADEIRA DE RODAS.	-	-	NULL	NULL	MARCOS OSIRES MARTINS	NULL	SECRETARIA DE ASSISTÊNCIA E DESENVOLV SOCIAL-SADS
PREGÃO ELETRÔNICO	00092/2022	15/03/2022	REGISTRO DE PREÇOS PARA EVENTUAL AQUISIÇÃO E ENTREGA PARCELADA CADEIRA DE BANHO E CADEIRA DE RODAS.	-	-	NULL	NULL	NELMED COMERCIO DE MATERIAIS CIRURGICOS E HOSPITALARES SOCIEDADE LTDA	NULL	SECRETARIA DE ASSISTÊNCIA E DESENVOLV SOCIAL-SADS
PREGÃO ELETRÔNICO	00092/2022	15/03/2022	REGISTRO DE PREÇOS PARA EVENTUAL AQUISIÇÃO E ENTREGA PARCELADA CADEIRA DE BANHO E CADEIRA DE RODAS.	-	-	NULL	NULL	ORTOPEDICA EXCELLENCE LTDA	NULL	SECRETARIA DE ASSISTÊNCIA E DESENVOLV SOCIAL-SADS
PREGÃO ELETRÔNICO	00092/2022	15/03/2022	REGISTRO DE PREÇOS PARA EVENTUAL AQUISIÇÃO E ENTREGA PARCELADA CADEIRA DE BANHO E CADEIRA DE RODAS.	-	-	NULL	NULL	SELETO ATACADISTA LTDA	NULL	SECRETARIA DE ASSISTÊNCIA E DESENVOLV SOCIAL-SADS
PREGÃO ELETRÔNICO	00092/2022	15/03/2022	REGISTRO DE PREÇOS PARA EVENTUAL AQUISIÇÃO E ENTREGA PARCELADA CADEIRA DE BANHO E CADEIRA DE RODAS.	-	-	NULL	NULL	STARKLINICAL DO BRASIL LTDA	NULL	SECRETARIA DE ASSISTÊNCIA E DESENVOLV SOCIAL-SADS
PREGÃO ELETRÔNICO	00092/2022	15/03/2022	REGISTRO DE PREÇOS PARA EVENTUAL AQUISIÇÃO E ENTREGA PARCELADA CADEIRA DE BANHO E CADEIRA DE RODAS.	-	-	NULL	NULL	T10 COMERCIO E SERVICOS LTDA	NULL	SECRETARIA DE ASSISTÊNCIA E DESENVOLV SOCIAL-SADS
PREGÃO ELETRÔNICO	00092/2022	15/03/2022	REGISTRO DE PREÇOS PARA EVENTUAL AQUISIÇÃO E ENTREGA PARCELADA CADEIRA DE BANHO E CADEIRA DE RODAS.	-	-	NULL	NULL	DOCTORMED COMERCIAL LTDA	NULL	SECRETARIA DE ASSISTÊNCIA E DESENVOLV SOCIAL-SADS
PREGÃO ELETRÔNICO	00092/2022	15/03/2022	REGISTRO DE PREÇOS PARA EVENTUAL AQUISIÇÃO E ENTREGA PARCELADA CADEIRA DE BANHO E CADEIRA DE RODAS.	-	-	NULL	NULL	ON LINE ORTOPEDIA - EIRELI	NULL	SECRETARIA DE ASSISTÊNCIA E DESENVOLV SOCIAL-SADS
PREGÃO ELETRÔNICO	00092/2022	15/03/2022	REGISTRO DE PREÇOS PARA EVENTUAL AQUISIÇÃO E ENTREGA PARCELADA CADEIRA DE BANHO E CADEIRA DE RODAS.	-	-	NULL	NULL	ORTOMETAL METALURGICA E ORTOPEDIA INDUSTRIAL LTDA	NULL	SECRETARIA DE ASSISTÊNCIA E DESENVOLV SOCIAL-SADS
PREGÃO ELETRÔNICO	00092/2022	15/03/2022	REGISTRO DE PREÇOS PARA EVENTUAL AQUISIÇÃO E ENTREGA PARCELADA CADEIRA DE BANHO E CADEIRA DE RODAS.	-	-	NULL	NULL	SUPPLY FORNECIMENTO DE REFEIÇÕES EIRELI (BAIXADA)	NULL	SECRETARIA DE ASSISTÊNCIA E DESENVOLV SOCIAL-SADS
PREGÃO ELETRÔNICO	00092/2022	15/03/2022	REGISTRO DE PREÇOS PARA EVENTUAL AQUISIÇÃO E ENTREGA PARCELADA CADEIRA DE BANHO E CADEIRA DE RODAS.	-	-	NULL	NULL	TENTECH PROTESES E ACESSORIOS LTDA	NULL	SECRETARIA DE ASSISTÊNCIA E DESENVOLV SOCIAL-SADS
PREGÃO ELETRÔNICO	00092/2022	15/03/2022	REGISTRO DE PREÇOS PARA EVENTUAL AQUISIÇÃO E ENTREGA PARCELADA CADEIRA DE BANHO E CADEIRA DE RODAS.	00425/2022	Ata de R.P	01/09/2022	NULL	M. CARREGA COMÉRCIO DE PRODUTOS HOSPITALARES LTDA	R$ 288.000,00	SECRETARIA DE ASSISTÊNCIA E DESENVOLV SOCIAL-SADS
PREGÃO ELETRÔNICO	00093/2022	17/03/2022	REGISTRO DE PREÇO PARA EVENTUAL AQUISIÇÃO E ENTREGA PARCELADA DE MATERIAIS E INSUMOS HOSPITALARES	-	-	NULL	NULL	DE PAULI COMERCIO REPRESENTACAO IMPORTACAO E EXPORTACAO LTDA	NULL	SECRETARIA DE SAÚDE-SS
PREGÃO ELETRÔNICO	00093/2022	17/03/2022	REGISTRO DE PREÇO PARA EVENTUAL AQUISIÇÃO E ENTREGA PARCELADA DE MATERIAIS E INSUMOS HOSPITALARES	-	-	NULL	NULL	L&L MEDICAL LTDA	NULL	SECRETARIA DE SAÚDE-SS
PREGÃO ELETRÔNICO	00093/2022	17/03/2022	REGISTRO DE PREÇO PARA EVENTUAL AQUISIÇÃO E ENTREGA PARCELADA DE MATERIAIS E INSUMOS HOSPITALARES	00366/2022	Ata de R.P	03/06/2022	NULL	ESSITY SOLUCOES MEDICAS DO BRASIL COMERCIO E DISTRIBUICAO LTDA.	R$ 23.550,00	SECRETARIA DE SAÚDE-SS
PREGÃO ELETRÔNICO	00093/2022	17/03/2022	REGISTRO DE PREÇO PARA EVENTUAL AQUISIÇÃO E ENTREGA PARCELADA DE MATERIAIS E INSUMOS HOSPITALARES	00370/2022	Ata de R.P	09/06/2022	NULL	EXPAND MEDICO LTDA	R$ 9.480,00	SECRETARIA DE SAÚDE-SS
PREGÃO ELETRÔNICO	00093/2022	17/03/2022	REGISTRO DE PREÇO PARA EVENTUAL AQUISIÇÃO E ENTREGA PARCELADA DE MATERIAIS E INSUMOS HOSPITALARES	-	-	NULL	NULL	NELMED COMERCIO DE MATERIAIS CIRURGICOS E HOSPITALARES SOCIEDADE LTDA	NULL	SECRETARIA DE SAÚDE-SS
PREGÃO ELETRÔNICO	00093/2022	17/03/2022	REGISTRO DE PREÇO PARA EVENTUAL AQUISIÇÃO E ENTREGA PARCELADA DE MATERIAIS E INSUMOS HOSPITALARES	00367/2022	Ata de R.P	03/06/2022	NULL	T10 COMERCIO E SERVICOS LTDA	R$ 2.475,00	SECRETARIA DE SAÚDE-SS
PREGÃO ELETRÔNICO	00094/2022	22/03/2022	REGISTRO DE PREÇOS PARA EVENTUAL AQUISIÇÃO E ENTREGA PARCELADA DE MANTA PROTETORA PARA EXUMAÇÃO.	00348/2022	Ata de R.P	13/05/2022	NULL	MFJP SERVICOS E COMERCIO LTDA	R$ 235.977,00	SECRETARIA DE SERVIÇOS MUNICIPAIS-SSM
PREGÃO ELETRÔNICO	00095/2022	22/03/2022	REGISTRO DE PREÇOS PARA EVENTUAL AQUISIÇÃO E ENTREGA PARCELADA DE EQUIPAMENTOS DE GINÁSTICA E BRINQUEDOS PARA ACADEMIA AO AR LIVRE.	00355/2022	Ata de R.P	27/05/2022	NULL	REYS INDUSTRIA COMERCIO E SERVICOS LTDA	R$ 1.121.880,00	SECRETARIA DE SERVIÇOS MUNICIPAIS-SSM
PREGÃO ELETRÔNICO	00095/2022	22/03/2022	REGISTRO DE PREÇOS PARA EVENTUAL AQUISIÇÃO E ENTREGA PARCELADA DE EQUIPAMENTOS DE GINÁSTICA E BRINQUEDOS PARA ACADEMIA AO AR LIVRE.	00364/2022	Ata de R.P	03/06/2022	NULL	DELVA FABRICAÇÃO DE PEÇAS EM METAIS	R$ 3.114.696,50	SECRETARIA DE SERVIÇOS MUNICIPAIS-SSM
PREGÃO ELETRÔNICO	00096/2022	22/03/2022	AQUISIÇÃO E ENTREGA DE DISPENSER PARA COPOS, CONTAINER DE NITROGÊNIO E PALLET DE PLÁSTICO.	-	-	NULL	NULL	M.F. COMERCIO, GERENCIAMENTO E SERVICOS LTDA	NULL	SECRETARIA DE HABITAÇÃO-SEHAB
PREGÃO ELETRÔNICO	00096/2022	22/03/2022	AQUISIÇÃO E ENTREGA DE DISPENSER PARA COPOS, CONTAINER DE NITROGÊNIO E PALLET DE PLÁSTICO.	-	-	NULL	NULL	NFSEIXAS TECNOLOGIA EM SOLUCOES LTDA	NULL	SECRETARIA DE HABITAÇÃO-SEHAB
PREGÃO ELETRÔNICO	00096/2022	22/03/2022	AQUISIÇÃO E ENTREGA DE DISPENSER PARA COPOS, CONTAINER DE NITROGÊNIO E PALLET DE PLÁSTICO.	-	-	NULL	NULL	ZANCAPEL COMERCIO DE SUPRIMENTOS E SERVICOS EM GERAL LTDA	NULL	SECRETARIA DE HABITAÇÃO-SEHAB
PREGÃO ELETRÔNICO	00096/2022	22/03/2022	AQUISIÇÃO E ENTREGA DE DISPENSER PARA COPOS, CONTAINER DE NITROGÊNIO E PALLET DE PLÁSTICO.	-	-	NULL	NULL	FORTCLEAN COMÉRCIO DE EQUIPAMENTOS EIRELI	NULL	SECRETARIA DE SAÚDE-SS
PREGÃO ELETRÔNICO	00096/2022	22/03/2022	AQUISIÇÃO E ENTREGA DE DISPENSER PARA COPOS, CONTAINER DE NITROGÊNIO E PALLET DE PLÁSTICO.	-	-	NULL	NULL	NFSEIXAS TECNOLOGIA EM SOLUCOES LTDA	NULL	SECRETARIA DE SAÚDE-SS
PREGÃO ELETRÔNICO	00096/2022	22/03/2022	AQUISIÇÃO E ENTREGA DE DISPENSER PARA COPOS, CONTAINER DE NITROGÊNIO E PALLET DE PLÁSTICO.	-	-	NULL	NULL	ZANCAPEL COMERCIO DE SUPRIMENTOS E SERVICOS EM GERAL LTDA	NULL	SECRETARIA DE SAÚDE-SS
PREGÃO ELETRÔNICO	00096/2022	22/03/2022	AQUISIÇÃO E ENTREGA DE DISPENSER PARA COPOS, CONTAINER DE NITROGÊNIO E PALLET DE PLÁSTICO.	00315/2022	Contrato	30/05/2022	NULL	AX COMERCIO DE EQUIPAMENTOS DE COMUNICACAO E SERVICOS LTDA	R$ 21.443,50	SECRETARIA DE HABITAÇÃO-SEHAB
PREGÃO ELETRÔNICO	00096/2022	22/03/2022	AQUISIÇÃO E ENTREGA DE DISPENSER PARA COPOS, CONTAINER DE NITROGÊNIO E PALLET DE PLÁSTICO.	-	-	NULL	NULL	FORTCLEAN COMÉRCIO DE EQUIPAMENTOS EIRELI	NULL	SECRETARIA DE HABITAÇÃO-SEHAB
PREGÃO ELETRÔNICO	00096/2022	22/03/2022	AQUISIÇÃO E ENTREGA DE DISPENSER PARA COPOS, CONTAINER DE NITROGÊNIO E PALLET DE PLÁSTICO.	-	-	NULL	NULL	M.F. COMERCIO, GERENCIAMENTO E SERVICOS LTDA	NULL	SECRETARIA DE SAÚDE-SS
PREGÃO ELETRÔNICO	00096/2022	22/03/2022	AQUISIÇÃO E ENTREGA DE DISPENSER PARA COPOS, CONTAINER DE NITROGÊNIO E PALLET DE PLÁSTICO.	00341/2022	Contrato	09/06/2022	NULL	MFJP SERVICOS E COMERCIO LTDA	R$ 1.380,00	SECRETARIA DE HABITAÇÃO-SEHAB
PREGÃO ELETRÔNICO	00096/2022	22/03/2022	AQUISIÇÃO E ENTREGA DE DISPENSER PARA COPOS, CONTAINER DE NITROGÊNIO E PALLET DE PLÁSTICO.	00341/2022	Contrato	09/06/2022	NULL	MFJP SERVICOS E COMERCIO LTDA	R$ 1.380,00	SECRETARIA DE SAÚDE-SS
PREGÃO ELETRÔNICO	00096/2022	22/03/2022	AQUISIÇÃO E ENTREGA DE DISPENSER PARA COPOS, CONTAINER DE NITROGÊNIO E PALLET DE PLÁSTICO.	00315/2022	Contrato	30/05/2022	NULL	AX COMERCIO DE EQUIPAMENTOS DE COMUNICACAO E SERVICOS LTDA	R$ 21.443,50	SECRETARIA DE SAÚDE-SS
PREGÃO ELETRÔNICO	00098/2022	17/03/2022	REGISTRO DE PREÇOS PARA EVENTUAL AQUISIÇÃO E ENTREGA PARCELADA DE MATERIAIS DIVERSOS PARA MANUTENÇÕES PREVENTIVAS E CORRETIVAS NA REDE MUNICIPAL DE ENSINO DE BARUERI.	00369/2022	Ata de R.P	07/06/2022	NULL	MFJP SERVICOS E COMERCIO LTDA	R$ 305.380,00	SECRETARIA DE SERVIÇOS MUNICIPAIS-SSM
PREGÃO ELETRÔNICO	00098/2022	17/03/2022	REGISTRO DE PREÇOS PARA EVENTUAL AQUISIÇÃO E ENTREGA PARCELADA DE MATERIAIS DIVERSOS PARA MANUTENÇÕES PREVENTIVAS E CORRETIVAS NA REDE MUNICIPAL DE ENSINO DE BARUERI.	00377/2022	Ata de R.P	10/06/2022	NULL	ARCO E FLECHA DISTRIBUIDORA DE MATERIAIS E SERVICOS LTDA	R$ 4.552.430,29	SECRETARIA DE SERVIÇOS MUNICIPAIS-SSM
PREGÃO ELETRÔNICO	00098/2022	17/03/2022	REGISTRO DE PREÇOS PARA EVENTUAL AQUISIÇÃO E ENTREGA PARCELADA DE MATERIAIS DIVERSOS PARA MANUTENÇÕES PREVENTIVAS E CORRETIVAS NA REDE MUNICIPAL DE ENSINO DE BARUERI.	00378/2022	Ata de R.P	10/06/2022	NULL	CARMESIM COMERCIAL VAREJISTA E SERVIÇOS LTDA	R$ 965.501,74	SECRETARIA DE SERVIÇOS MUNICIPAIS-SSM
PREGÃO ELETRÔNICO	00098/2022	17/03/2022	REGISTRO DE PREÇOS PARA EVENTUAL AQUISIÇÃO E ENTREGA PARCELADA DE MATERIAIS DIVERSOS PARA MANUTENÇÕES PREVENTIVAS E CORRETIVAS NA REDE MUNICIPAL DE ENSINO DE BARUERI.	00379/2022	Ata de R.P	10/06/2022	NULL	RGM COMERCIO DE PRODUTOS ALIMENTICIOS LTDA	R$ 3.475.328,00	SECRETARIA DE SERVIÇOS MUNICIPAIS-SSM
PREGÃO ELETRÔNICO	00098/2022	17/03/2022	REGISTRO DE PREÇOS PARA EVENTUAL AQUISIÇÃO E ENTREGA PARCELADA DE MATERIAIS DIVERSOS PARA MANUTENÇÕES PREVENTIVAS E CORRETIVAS NA REDE MUNICIPAL DE ENSINO DE BARUERI.	00384/2022	Ata de R.P	13/06/2022	NULL	GIFI COMERCIO E SERVICOS LTDA	R$ 4.947.335,73	SECRETARIA DE SERVIÇOS MUNICIPAIS-SSM
PREGÃO ELETRÔNICO	00099/2022	07/03/2022	AQUISIÇÃO,ENTREGA E INSTALAÇÃO DE LAVADORA DE ROUPAS INDUSTRIAL PARA EQUIPAR ADEQUADAMENTE O NOVO COMPLEXO ESPORTIVO DO JARDIM SILVEIRA.	-	-	NULL	NULL	GAMA COMERCIO DE EQUIPAMENTOS LTDA	NULL	SECRETARIA DE ESPORTES
PREGÃO ELETRÔNICO	00099/2022	07/03/2022	AQUISIÇÃO,ENTREGA E INSTALAÇÃO DE LAVADORA DE ROUPAS INDUSTRIAL PARA EQUIPAR ADEQUADAMENTE O NOVO COMPLEXO ESPORTIVO DO JARDIM SILVEIRA.	-	-	NULL	NULL	MATHEUS FORTE ME	NULL	SECRETARIA DE ESPORTES
PREGÃO ELETRÔNICO	00099/2022	07/03/2022	AQUISIÇÃO,ENTREGA E INSTALAÇÃO DE LAVADORA DE ROUPAS INDUSTRIAL PARA EQUIPAR ADEQUADAMENTE O NOVO COMPLEXO ESPORTIVO DO JARDIM SILVEIRA.	-	-	NULL	NULL	T10 COMERCIO E SERVICOS LTDA	NULL	SECRETARIA DE ESPORTES
PREGÃO ELETRÔNICO	00099/2022	07/03/2022	AQUISIÇÃO,ENTREGA E INSTALAÇÃO DE LAVADORA DE ROUPAS INDUSTRIAL PARA EQUIPAR ADEQUADAMENTE O NOVO COMPLEXO ESPORTIVO DO JARDIM SILVEIRA.	00328/2022	Contrato	03/06/2022	NULL	LAUNDRY TECH EQUIPAMENTOS PARA LAVANDERIAS INDUSTRIAIS LTDA	R$ 35.000,00	SECRETARIA DE ESPORTES
PREGÃO ELETRÔNICO	00099/2022	07/03/2022	AQUISIÇÃO,ENTREGA E INSTALAÇÃO DE LAVADORA DE ROUPAS INDUSTRIAL PARA EQUIPAR ADEQUADAMENTE O NOVO COMPLEXO ESPORTIVO DO JARDIM SILVEIRA.	-	-	NULL	NULL	MAFRAN - COMERCIO, IMPORTACAO E EXPORTACAO DE MAQUINAS LTDA	NULL	SECRETARIA DE ESPORTES
PREGÃO ELETRÔNICO	00100/2022	04/04/2022	REGISTRO DE PREÇOS PARA EVENTUAL AQUISIÇÃO E ENTREGA PARCELADA DE MATERIAIS E INSUMOS DE CONSUMO HOSPITALAR E SONDAS DE GASTROSTOMIA.	-	-	NULL	NULL	DUPATRI HOSPITALAR COMERCIO, IMPORTACAO E EXPORTACAO LTDA. (FILIAL SUMARÉ/SP)	NULL	SECRETARIA DE SAÚDE-SS
PREGÃO ELETRÔNICO	00100/2022	04/04/2022	REGISTRO DE PREÇOS PARA EVENTUAL AQUISIÇÃO E ENTREGA PARCELADA DE MATERIAIS E INSUMOS DE CONSUMO HOSPITALAR E SONDAS DE GASTROSTOMIA.	-	-	NULL	NULL	HOSPILAR COMÉRCIO DE MATERIAL MÉDICO HOSPITALAR LTDA	NULL	SECRETARIA DE SAÚDE-SS
PREGÃO ELETRÔNICO	00100/2022	04/04/2022	REGISTRO DE PREÇOS PARA EVENTUAL AQUISIÇÃO E ENTREGA PARCELADA DE MATERIAIS E INSUMOS DE CONSUMO HOSPITALAR E SONDAS DE GASTROSTOMIA.	-	-	NULL	NULL	LUMAR COMERCIO DE PRODUTOS FARMACEUTICOS LTDA	NULL	SECRETARIA DE SAÚDE-SS
PREGÃO ELETRÔNICO	00100/2022	04/04/2022	REGISTRO DE PREÇOS PARA EVENTUAL AQUISIÇÃO E ENTREGA PARCELADA DE MATERIAIS E INSUMOS DE CONSUMO HOSPITALAR E SONDAS DE GASTROSTOMIA.	-	-	NULL	NULL	MEDIMPORT COMERCIO DE PRODUTOS HOSPITALARES LTDA	NULL	SECRETARIA DE SAÚDE-SS
PREGÃO ELETRÔNICO	00100/2022	04/04/2022	REGISTRO DE PREÇOS PARA EVENTUAL AQUISIÇÃO E ENTREGA PARCELADA DE MATERIAIS E INSUMOS DE CONSUMO HOSPITALAR E SONDAS DE GASTROSTOMIA.	-	-	NULL	NULL	PRIOM TECNOLOGIA EM EQUIPAMENTOS LTDA	NULL	SECRETARIA DE SAÚDE-SS
PREGÃO ELETRÔNICO	00100/2022	04/04/2022	REGISTRO DE PREÇOS PARA EVENTUAL AQUISIÇÃO E ENTREGA PARCELADA DE MATERIAIS E INSUMOS DE CONSUMO HOSPITALAR E SONDAS DE GASTROSTOMIA.	-	-	NULL	NULL	T10 COMERCIO E SERVICOS LTDA	NULL	SECRETARIA DE SAÚDE-SS
PREGÃO ELETRÔNICO	00100/2022	04/04/2022	REGISTRO DE PREÇOS PARA EVENTUAL AQUISIÇÃO E ENTREGA PARCELADA DE MATERIAIS E INSUMOS DE CONSUMO HOSPITALAR E SONDAS DE GASTROSTOMIA.	00371/2022	Ata de R.P	09/06/2022	NULL	DOCTORMED COMERCIAL LTDA	R$ 15.388,45	SECRETARIA DE SAÚDE-SS
PREGÃO ELETRÔNICO	00100/2022	04/04/2022	REGISTRO DE PREÇOS PARA EVENTUAL AQUISIÇÃO E ENTREGA PARCELADA DE MATERIAIS E INSUMOS DE CONSUMO HOSPITALAR E SONDAS DE GASTROSTOMIA.	00372/2022	Ata de R.P	09/06/2022	NULL	CEMED COMERCIO IMPORTAÇÃO EXPORTAÇÃO E DISTRIBUIÇÃO LTDA	R$ 113,42	SECRETARIA DE SAÚDE-SS
PREGÃO ELETRÔNICO	00100/2022	04/04/2022	REGISTRO DE PREÇOS PARA EVENTUAL AQUISIÇÃO E ENTREGA PARCELADA DE MATERIAIS E INSUMOS DE CONSUMO HOSPITALAR E SONDAS DE GASTROSTOMIA.	00373/2022	Ata de R.P	09/06/2022	NULL	NELMED COMERCIO DE MATERIAIS CIRURGICOS E HOSPITALARES SOCIEDADE LTDA	R$ 19.200,00	SECRETARIA DE SAÚDE-SS
PREGÃO ELETRÔNICO	00100/2022	04/04/2022	REGISTRO DE PREÇOS PARA EVENTUAL AQUISIÇÃO E ENTREGA PARCELADA DE MATERIAIS E INSUMOS DE CONSUMO HOSPITALAR E SONDAS DE GASTROSTOMIA.	00380/2022	Ata de R.P	10/06/2022	NULL	CIRÚRGICA UNIÃO LTDA	R$ 6.290,00	SECRETARIA DE SAÚDE-SS
PREGÃO ELETRÔNICO	00100/2022	04/04/2022	REGISTRO DE PREÇOS PARA EVENTUAL AQUISIÇÃO E ENTREGA PARCELADA DE MATERIAIS E INSUMOS DE CONSUMO HOSPITALAR E SONDAS DE GASTROSTOMIA.	-	-	NULL	NULL	CIRUROMA COMERCIAL LTDA	NULL	SECRETARIA DE SAÚDE-SS
PREGÃO ELETRÔNICO	00100/2022	04/04/2022	REGISTRO DE PREÇOS PARA EVENTUAL AQUISIÇÃO E ENTREGA PARCELADA DE MATERIAIS E INSUMOS DE CONSUMO HOSPITALAR E SONDAS DE GASTROSTOMIA.	-	-	NULL	NULL	ESFERA MEDICAL EIRELI	NULL	SECRETARIA DE SAÚDE-SS
PREGÃO ELETRÔNICO	00100/2022	04/04/2022	REGISTRO DE PREÇOS PARA EVENTUAL AQUISIÇÃO E ENTREGA PARCELADA DE MATERIAIS E INSUMOS DE CONSUMO HOSPITALAR E SONDAS DE GASTROSTOMIA.	-	-	NULL	NULL	EXPAND MEDICO LTDA	NULL	SECRETARIA DE SAÚDE-SS
PREGÃO ELETRÔNICO	00100/2022	04/04/2022	REGISTRO DE PREÇOS PARA EVENTUAL AQUISIÇÃO E ENTREGA PARCELADA DE MATERIAIS E INSUMOS DE CONSUMO HOSPITALAR E SONDAS DE GASTROSTOMIA.	-	-	NULL	NULL	FARMA 2 PRODUTOS PARA SAUDE LTDA	NULL	SECRETARIA DE SAÚDE-SS
PREGÃO ELETRÔNICO	00100/2022	04/04/2022	REGISTRO DE PREÇOS PARA EVENTUAL AQUISIÇÃO E ENTREGA PARCELADA DE MATERIAIS E INSUMOS DE CONSUMO HOSPITALAR E SONDAS DE GASTROSTOMIA.	-	-	NULL	NULL	M.F. COMERCIO, GERENCIAMENTO E SERVICOS LTDA	NULL	SECRETARIA DE SAÚDE-SS
PREGÃO ELETRÔNICO	00100/2022	04/04/2022	REGISTRO DE PREÇOS PARA EVENTUAL AQUISIÇÃO E ENTREGA PARCELADA DE MATERIAIS E INSUMOS DE CONSUMO HOSPITALAR E SONDAS DE GASTROSTOMIA.	-	-	NULL	NULL	QUALITY MEDICAL COMERCIO E DISTRIBUIDORA DE MEDICAMENTOS LTDA	NULL	SECRETARIA DE SAÚDE-SS
PREGÃO ELETRÔNICO	00100/2022	04/04/2022	REGISTRO DE PREÇOS PARA EVENTUAL AQUISIÇÃO E ENTREGA PARCELADA DE MATERIAIS E INSUMOS DE CONSUMO HOSPITALAR E SONDAS DE GASTROSTOMIA.	00374/2022	Ata de R.P	09/06/2022	NULL	PONTUAL COMERCIAL LTDA	R$ 3.863,80	SECRETARIA DE SAÚDE-SS

Peça do processo/documento PMB 052123/2023, materializada por: R.D.C.S em 14/04/2023 15:54 CPF: 166.xxx.xxx-07

PREGÃO ELETRÔNICO	00100/2022	04/04/2022	REGISTRO DE PREÇOS PARA EVENTUAL AQUISIÇÃO E ENTREGA PARCELADA DE MATERIAIS E INSUMOS DE CONSUMO HOSPITALAR E SONDAS DE GASTROSTOMIA.	00375/2022	Ata de R.P	09/06/2022	NULL	SG TECNOLOGIA CLINICA LTDA	R$ 37.458,03	SECRETARIA DE SAÚDE-SS
PREGÃO ELETRÔNICO	00100/2022	04/04/2022	REGISTRO DE PREÇOS PARA EVENTUAL AQUISIÇÃO E ENTREGA PARCELADA DE MATERIAIS E INSUMOS DE CONSUMO HOSPITALAR E SONDAS DE GASTROSTOMIA.	00381/2022	Ata de R.P	10/06/2022	NULL	INJEX INDUSTRIAS CIRURGICAS LTDA.	R$ 148.656,00	SECRETARIA DE SAÚDE-SS
PREGÃO ELETRÔNICO	00100/2022	04/04/2022	REGISTRO DE PREÇOS PARA EVENTUAL AQUISIÇÃO E ENTREGA PARCELADA DE MATERIAIS E INSUMOS DE CONSUMO HOSPITALAR E SONDAS DE GASTROSTOMIA.	00386/2022	Ata de R.P	13/06/2022	NULL	ALTERMED MATERIAL MEDICO HOSPITALAR LTDA	R$ 2.034,90	SECRETARIA DE SAÚDE-SS
PREGÃO ELETRÔNICO	00101/2022	04/04/2022	REGISTRO DE PREÇOS PARA EVENTUAL AQUISIÇÃO E ENTREGA PARCELADA DE POSTES PARA SINALIZAÇÃO VIÁRIA VERTICAL.	-	-	NULL	NULL	GONCALVES E ALMEIDA REPRESENTACAO COMERCIAL LTDA	NULL	SECRETARIA DE SERVIÇOS MUNICIPAIS-SSM
PREGÃO ELETRÔNICO	00101/2022	04/04/2022	REGISTRO DE PREÇOS PARA EVENTUAL AQUISIÇÃO E ENTREGA PARCELADA DE POSTES PARA SINALIZAÇÃO VIÁRIA VERTICAL.	-	-	NULL	NULL	KOMPRE LIMP DISTRIBUIDORA DE MATERIAIS LTDA	NULL	SECRETARIA DE SERVIÇOS MUNICIPAIS-SSM
PREGÃO ELETRÔNICO	00101/2022	04/04/2022	REGISTRO DE PREÇOS PARA EVENTUAL AQUISIÇÃO E ENTREGA PARCELADA DE POSTES PARA SINALIZAÇÃO VIÁRIA VERTICAL.	-	-	NULL	NULL	SINASEG SINALIZACAO E SEGURANCA LTDA	NULL	SECRETARIA DE SERVIÇOS MUNICIPAIS-SSM
PREGÃO ELETRÔNICO	00101/2022	04/04/2022	REGISTRO DE PREÇOS PARA EVENTUAL AQUISIÇÃO E ENTREGA PARCELADA DE POSTES PARA SINALIZAÇÃO VIÁRIA VERTICAL.	-	-	NULL	NULL	SR TRADE INDUSTRIA E COMERCIO LTDA	NULL	SECRETARIA DE SERVIÇOS MUNICIPAIS-SSM
PREGÃO ELETRÔNICO	00101/2022	04/04/2022	REGISTRO DE PREÇOS PARA EVENTUAL AQUISIÇÃO E ENTREGA PARCELADA DE POSTES PARA SINALIZAÇÃO VIÁRIA VERTICAL.	-	-	NULL	NULL	TINPAVI COMERCIO DE TINTAS LTDA EPP	NULL	SECRETARIA DE SERVIÇOS MUNICIPAIS-SSM
PREGÃO ELETRÔNICO	00101/2022	04/04/2022	REGISTRO DE PREÇOS PARA EVENTUAL AQUISIÇÃO E ENTREGA PARCELADA DE POSTES PARA SINALIZAÇÃO VIÁRIA VERTICAL.	-	-	NULL	NULL	WP COMÉRCIO E SERVIÇOS LTDA	NULL	SECRETARIA DE SERVIÇOS MUNICIPAIS-SSM
PREGÃO ELETRÔNICO	00101/2022	04/04/2022	REGISTRO DE PREÇOS PARA EVENTUAL AQUISIÇÃO E ENTREGA PARCELADA DE POSTES PARA SINALIZAÇÃO VIÁRIA VERTICAL.	00351/2022	Ata de R.P	24/05/2022	NULL	MFJP SERVICOS E COMERCIO LTDA	R$ 401.940,00	SECRETARIA DE SERVIÇOS MUNICIPAIS-SSM
PREGÃO ELETRÔNICO	00101/2022	04/04/2022	REGISTRO DE PREÇOS PARA EVENTUAL AQUISIÇÃO E ENTREGA PARCELADA DE POSTES PARA SINALIZAÇÃO VIÁRIA VERTICAL.	-	-	NULL	NULL	FW COMERCIO E SERVIÇOS LTDA	NULL	SECRETARIA DE SERVIÇOS MUNICIPAIS-SSM
PREGÃO ELETRÔNICO	00101/2022	04/04/2022	REGISTRO DE PREÇOS PARA EVENTUAL AQUISIÇÃO E ENTREGA PARCELADA DE POSTES PARA SINALIZAÇÃO VIÁRIA VERTICAL.	-	-	NULL	NULL	R.W.P DISTRIBUIDORA E SERVICOS LTDA	NULL	SECRETARIA DE SERVIÇOS MUNICIPAIS-SSM
PREGÃO ELETRÔNICO	00102/2022	22/03/2022	REGISTRO DE PREÇOS PARA EVENTUAL AQUISIÇÃO E ENTREGA PARCELADA DE PEÇAS E ACESSÓRIOS PARA USO DOS VEÍCULOS DO 18º GRUPAMENTO DE BOMBEIROS	00399/2022	Ata de R.P	04/07/2022	NULL	ENGEMAQ COMPONENTES PARA TRATOTES LTDA	R$ 28.697,67	SECRETARIA DE SUPRIMENTOS-SUPRI
PREGÃO ELETRÔNICO	00102/2022	22/03/2022	REGISTRO DE PREÇOS PARA EVENTUAL AQUISIÇÃO E ENTREGA PARCELADA DE PEÇAS E ACESSÓRIOS PARA USO DOS VEÍCULOS DO 18º GRUPAMENTO DE BOMBEIROS	00400/2022	Ata de R.P	04/07/2022	NULL	SUPER PEÇAS COMERCIO E SERVIÇOS LTDA	R$ 36.757,40	SECRETARIA DE SUPRIMENTOS-SUPRI
PREGÃO ELETRÔNICO	00103/2022	22/03/2022	CONTRATAÇÃO DE EMPRESA PARA PRESTAÇÃO DE SERVIÇOS DE LOCAÇÃO DE 02 (DOIS) CARROS DE SOM, INCLUINDO MOTORISTA E COMBUSTÍVEL.	-	-	NULL	NULL	ALPHAMARK SOLUÇÕES EIRELI	NULL	SECRETARIA DE ESPORTES
PREGÃO ELETRÔNICO	00103/2022	22/03/2022	CONTRATAÇÃO DE EMPRESA PARA PRESTAÇÃO DE SERVIÇOS DE LOCAÇÃO DE 02 (DOIS) CARROS DE SOM, INCLUINDO MOTORISTA E COMBUSTÍVEL.	-	-	NULL	NULL	BEN COMERCIO E SERVIÇOS LTDA	NULL	SECRETARIA DE ESPORTES
PREGÃO ELETRÔNICO	00103/2022	22/03/2022	CONTRATAÇÃO DE EMPRESA PARA PRESTAÇÃO DE SERVIÇOS DE LOCAÇÃO DE 02 (DOIS) CARROS DE SOM, INCLUINDO MOTORISTA E COMBUSTÍVEL.	-	-	NULL	NULL	CHEL NEGOCIOS E EVENTOS LTDA	NULL	SECRETARIA DE ESPORTES
PREGÃO ELETRÔNICO	00103/2022	22/03/2022	CONTRATAÇÃO DE EMPRESA PARA PRESTAÇÃO DE SERVIÇOS DE LOCAÇÃO DE 02 (DOIS) CARROS DE SOM, INCLUINDO MOTORISTA E COMBUSTÍVEL.	-	-	NULL	NULL	CM MULTI SERVICOS EIRELI	NULL	SECRETARIA DE ESPORTES
PREGÃO ELETRÔNICO	00103/2022	22/03/2022	CONTRATAÇÃO DE EMPRESA PARA PRESTAÇÃO DE SERVIÇOS DE LOCAÇÃO DE 02 (DOIS) CARROS DE SOM, INCLUINDO MOTORISTA E COMBUSTÍVEL.	-	-	NULL	NULL	JEFERSON DA SILVA CANDIDO 32223857850	NULL	SECRETARIA DE ESPORTES
PREGÃO ELETRÔNICO	00103/2022	22/03/2022	CONTRATAÇÃO DE EMPRESA PARA PRESTAÇÃO DE SERVIÇOS DE LOCAÇÃO DE 02 (DOIS) CARROS DE SOM, INCLUINDO MOTORISTA E COMBUSTÍVEL.	-	-	NULL	NULL	MRD GLOBAL COMERCIAL E SERVIÇOS CORPORATIVOS EIRELI	NULL	SECRETARIA DE ESPORTES
PREGÃO ELETRÔNICO	00103/2022	22/03/2022	CONTRATAÇÃO DE EMPRESA PARA PRESTAÇÃO DE SERVIÇOS DE LOCAÇÃO DE 02 (DOIS) CARROS DE SOM, INCLUINDO MOTORISTA E COMBUSTÍVEL.	00347/2022	Contrato	14/06/2022	NULL	MGV GESTORA DE MANUFATURAS SUPRIMENTOS TECNOLOGIAS E SERVICOS LTDA	R$ 111.100,00	SECRETARIA DE ESPORTES
PREGÃO ELETRÔNICO	00103/2022	22/03/2022	CONTRATAÇÃO DE EMPRESA PARA PRESTAÇÃO DE SERVIÇOS DE LOCAÇÃO DE 02 (DOIS) CARROS DE SOM, INCLUINDO MOTORISTA E COMBUSTÍVEL.	-	-	NULL	NULL	GONCALVES E ALMEIDA REPRESENTACAO COMERCIAL LTDA	NULL	SECRETARIA DE ESPORTES
PREGÃO ELETRÔNICO	00103/2022	22/03/2022	CONTRATAÇÃO DE EMPRESA PARA PRESTAÇÃO DE SERVIÇOS DE LOCAÇÃO DE 02 (DOIS) CARROS DE SOM, INCLUINDO MOTORISTA E COMBUSTÍVEL.	-	-	NULL	NULL	M.P.A PRODUÇÃO E EVENTOS EIRELI	NULL	SECRETARIA DE ESPORTES
PREGÃO ELETRÔNICO	00103/2022	22/03/2022	CONTRATAÇÃO DE EMPRESA PARA PRESTAÇÃO DE SERVIÇOS DE LOCAÇÃO DE 02 (DOIS) CARROS DE SOM, INCLUINDO MOTORISTA E COMBUSTÍVEL.	-	-	NULL	NULL	SELT SERVICOS DE ESTRUTURAS E LOCACOES TEMPORARIAS LTDA	NULL	SECRETARIA DE ESPORTES
PREGÃO ELETRÔNICO	00103/2022	22/03/2022	CONTRATAÇÃO DE EMPRESA PARA PRESTAÇÃO DE SERVIÇOS DE LOCAÇÃO DE 02 (DOIS) CARROS DE SOM, INCLUINDO MOTORISTA E COMBUSTÍVEL.	-	-	NULL	NULL	WP COMÉRCIO E SERVIÇOS LTDA	NULL	SECRETARIA DE ESPORTES
PREGÃO ELETRÔNICO	00104/2022	04/04/2022	REGISTRO DE PREÇOS PARA EVENTUAL LOCAÇÃO E INSTALAÇÃO DE CABINES SANITÁRIAS E PIAS PORTÁTEIS.	00402/2022	Ata de R.P	07/07/2022	NULL	FIVE LOCACAO DE MAQUINAS E EQUIPAMENTOS PARA CONSTRUCAO CIVIL E EVENTOS LTDA	R$ 1.641.800,00	SECRETARIA DE SERVIÇOS MUNICIPAIS-SSM
PREGÃO ELETRÔNICO	00105/2022	22/03/2022	REGISTRO DE PREÇOS PARA EVENTUAL AQUISIÇÃO E ENTREGA PARCELADA DE REDES E POSTES ESPORTIVOS PARA DIFERENTES MODALIDADES.	00356/2022	Ata de R.P	31/05/2022	NULL	MARCELO MORENO LOPES	R$ 429.564,79	SECRETARIA DE ESPORTES
PREGÃO ELETRÔNICO	00106/2022	07/03/2022	AQUISIÇÃO E ENTREGA DE DE ETIQUETAS E SACO EM POLIETILENO.	-	-	NULL	NULL	LUIZ ROBERTO RIBEIRO JUNIOR	NULL	SECRETARIA DE ASSISTÊNCIA E DESENVOLV SOCIAL-SADS
PREGÃO ELETRÔNICO	00106/2022	07/03/2022	AQUISIÇÃO E ENTREGA DE DE ETIQUETAS E SACO EM POLIETILENO.	-	-	NULL	NULL	LUIZ ROBERTO RIBEIRO JUNIOR	NULL	SECRETARIA DE ESPORTES
PREGÃO ELETRÔNICO	00106/2022	07/03/2022	AQUISIÇÃO E ENTREGA DE DE ETIQUETAS E SACO EM POLIETILENO.	00335/2022	Contrato	08/06/2022	NULL	MFJP SERVICOS E COMERCIO LTDA	R$ 5.120,00	SECRETARIA DE ASSISTÊNCIA E DESENVOLV SOCIAL-SADS
PREGÃO ELETRÔNICO	00106/2022	07/03/2022	AQUISIÇÃO E ENTREGA DE DE ETIQUETAS E SACO EM POLIETILENO.	00335/2022	Contrato	08/06/2022	NULL	MFJP SERVICOS E COMERCIO LTDA	R$ 5.120,00	SECRETARIA DE ESPORTES
PREGÃO ELETRÔNICO	00107/2022	22/03/2022	AQUISIÇÃO E ENTREGA DE MÁSCARA DE PROTEÇÃO E ARTIGOS DE VESTUÁRIO E COMPLEMENTOS.	00332/2022	Contrato	03/06/2022	NULL	AR MULTIFOR COMERCIAL LTDA	R$ 1.100,00	SECRETARIA DA FAMÍLIA - SEFAM
PREGÃO ELETRÔNICO	00107/2022	22/03/2022	AQUISIÇÃO E ENTREGA DE MÁSCARA DE PROTEÇÃO E ARTIGOS DE VESTUÁRIO E COMPLEMENTOS.	00331/2022	Contrato	03/06/2022	NULL	ALMEIDA VENDRAMINI COMERCIO E SERVICOS LTDA	R$ 11.134,90	SECRETARIA DA FAMÍLIA - SEFAM
PREGÃO ELETRÔNICO	00108/2022	16/03/2022	CONTRATAÇÃO DE EMPRESA PARA MINISTRAR CURSOS NAS ÁREAS DE AUTOCONHECIMENTO, DESENVOLVIMENTO PESSOAL E RELACIONAMENTOS HUMANOS.	-	-	NULL	NULL	7EQUILIBRIUM DESENVOLVIMENTO, CONSULTORIA EMPRESARIAL E PESSOAL LTDA	NULL	SECRETARIA DA MULHER - SM
PREGÃO ELETRÔNICO	00108/2022	16/03/2022	CONTRATAÇÃO DE EMPRESA PARA MINISTRAR CURSOS NAS ÁREAS DE AUTOCONHECIMENTO, DESENVOLVIMENTO PESSOAL E RELACIONAMENTOS HUMANOS.	-	-	NULL	NULL	CRISTIANO V. CAMILO TREINAMENTOS (EKAMARO SOLUCOES INTELIGENTES)	NULL	SECRETARIA DA MULHER - SM
PREGÃO ELETRÔNICO	00108/2022	16/03/2022	CONTRATAÇÃO DE EMPRESA PARA MINISTRAR CURSOS NAS ÁREAS DE AUTOCONHECIMENTO, DESENVOLVIMENTO PESSOAL E RELACIONAMENTOS HUMANOS.	-	-	NULL	NULL	M.R.S. DA SILVA & CIA. LTDA	NULL	SECRETARIA DA MULHER - SM
PREGÃO ELETRÔNICO	00108/2022	16/03/2022	CONTRATAÇÃO DE EMPRESA PARA MINISTRAR CURSOS NAS ÁREAS DE AUTOCONHECIMENTO, DESENVOLVIMENTO PESSOAL E RELACIONAMENTOS HUMANOS.	00437/2022	Contrato	20/07/2022	NULL	ABC TRAINNING QUALIFICAÇÃO PROFISSIONAL LTDA	R$ 24.768,00	SECRETARIA DA MULHER - SM
PREGÃO ELETRÔNICO	00108/2022	16/03/2022	CONTRATAÇÃO DE EMPRESA PARA MINISTRAR CURSOS NAS ÁREAS DE AUTOCONHECIMENTO, DESENVOLVIMENTO PESSOAL E RELACIONAMENTOS HUMANOS.	-	-	NULL	NULL	A C PERIOTTO TREINAMENTO E SERVIÇOS	NULL	SECRETARIA DA MULHER - SM
PREGÃO ELETRÔNICO	00108/2022	16/03/2022	CONTRATAÇÃO DE EMPRESA PARA MINISTRAR CURSOS NAS ÁREAS DE AUTOCONHECIMENTO, DESENVOLVIMENTO PESSOAL E RELACIONAMENTOS HUMANOS.	-	-	NULL	NULL	BARUCH GESTAO, ASSESSORIA & SERVICOS LTDA	NULL	SECRETARIA DA MULHER - SM
PREGÃO ELETRÔNICO	00108/2022	16/03/2022	CONTRATAÇÃO DE EMPRESA PARA MINISTRAR CURSOS NAS ÁREAS DE AUTOCONHECIMENTO, DESENVOLVIMENTO PESSOAL E RELACIONAMENTOS HUMANOS.	-	-	NULL	NULL	CENTRO EDUCACIONAL D'PAULA EIRELI	NULL	SECRETARIA DA MULHER - SM
PREGÃO ELETRÔNICO	00108/2022	16/03/2022	CONTRATAÇÃO DE EMPRESA PARA MINISTRAR CURSOS NAS ÁREAS DE AUTOCONHECIMENTO, DESENVOLVIMENTO PESSOAL E RELACIONAMENTOS HUMANOS.	-	-	NULL	NULL	CKM SERVIÇOS LTDA	NULL	SECRETARIA DA MULHER - SM
PREGÃO ELETRÔNICO	00108/2022	16/03/2022	CONTRATAÇÃO DE EMPRESA PARA MINISTRAR CURSOS NAS ÁREAS DE AUTOCONHECIMENTO, DESENVOLVIMENTO PESSOAL E RELACIONAMENTOS HUMANOS.	-	-	NULL	NULL	CROB ASSESSORIA EM DESENVOLVIMENTO PROFISSIONAL E GERENCIAMENTO LTDA	NULL	SECRETARIA DA MULHER - SM
PREGÃO ELETRÔNICO	00108/2022	16/03/2022	CONTRATAÇÃO DE EMPRESA PARA MINISTRAR CURSOS NAS ÁREAS DE AUTOCONHECIMENTO, DESENVOLVIMENTO PESSOAL E RELACIONAMENTOS HUMANOS.	-	-	NULL	NULL	PANDORA ALTA PERFORMANCE EM TREINAMENTO EMPRESARIAIS LTDA	NULL	SECRETARIA DA MULHER - SM
PREGÃO ELETRÔNICO	00109/2022	04/04/2022	REGISTRO DE PREÇOS PARA EVENTUAL AQUISIÇÃO E ENTREGA PARCELADA DE GUIA CURVA E RETA DE CONCRETO PARA MANUTENÇÃO DE VIAS PÚBLICAS.	-	-	NULL	NULL	ALLIMAC COMERCIO DE MATERIAIS EM GERAL EIRELI	NULL	SECRETARIA DE SERVIÇOS MUNICIPAIS-SSM
PREGÃO ELETRÔNICO	00109/2022	04/04/2022	REGISTRO DE PREÇOS PARA EVENTUAL AQUISIÇÃO E ENTREGA PARCELADA DE GUIA CURVA E RETA DE CONCRETO PARA MANUTENÇÃO DE VIAS PÚBLICAS.	-	-	NULL	NULL	EKOPREM - INDUSTRIA E COMERCIO DE PREMOLDADOS LTDA	NULL	SECRETARIA DE SERVIÇOS MUNICIPAIS-SSM
PREGÃO ELETRÔNICO	00109/2022	04/04/2022	REGISTRO DE PREÇOS PARA EVENTUAL AQUISIÇÃO E ENTREGA PARCELADA DE GUIA CURVA E RETA DE CONCRETO PARA MANUTENÇÃO DE VIAS PÚBLICAS.	-	-	NULL	NULL	GUARANI INDUSTRIA, COMERCIO E SERVICOS LTDA	NULL	SECRETARIA DE SERVIÇOS MUNICIPAIS-SSM
PREGÃO ELETRÔNICO	00109/2022	04/04/2022	REGISTRO DE PREÇOS PARA EVENTUAL AQUISIÇÃO E ENTREGA PARCELADA DE GUIA CURVA E RETA DE CONCRETO PARA MANUTENÇÃO DE VIAS PÚBLICAS.	-	-	NULL	NULL	MFJP SERVICOS E COMERCIO LTDA	NULL	SECRETARIA DE SERVIÇOS MUNICIPAIS-SSM
PREGÃO ELETRÔNICO	00109/2022	04/04/2022	REGISTRO DE PREÇOS PARA EVENTUAL AQUISIÇÃO E ENTREGA PARCELADA DE GUIA CURVA E RETA DE CONCRETO PARA MANUTENÇÃO DE VIAS PÚBLICAS.	00390/2022	Ata de R.P	21/06/2022	NULL	FOX CONSTRUÇÃO COMERCIAL E SERVIÇOS LTDA	R$ 135.000,00	SECRETARIA DE SERVIÇOS MUNICIPAIS-SSM

Peça do processo/documento PMB 052123/2023, materializada por: R.D.C.S em 14/04/2023 15:54 CPF: 166.xxx.xxx-07

PREGÃO ELETRÔNICO	00110/2022	04/04/2022	REGISTRO DE PREÇOS PARA EVENTUAL AQUISIÇÃO E ENTREGA PARCELADA DE LUVAS PARA PROCEDIMENTOS.	-	-	NULL	NULL	BRD COMERCIO E SERVICOS LTDA	NULL	SECRETARIA DE EDUCAÇÃO (ENSINO FUNDAMENTAL)
PREGÃO ELETRÔNICO	00110/2022	04/04/2022	REGISTRO DE PREÇOS PARA EVENTUAL AQUISIÇÃO E ENTREGA PARCELADA DE LUVAS PARA PROCEDIMENTOS.	-	-	NULL	NULL	DENTAL MED SUL ARTIGOS ODONTOLOGICOS LTDA	NULL	SECRETARIA DE EDUCAÇÃO (ENSINO FUNDAMENTAL)
PREGÃO ELETRÔNICO	00110/2022	04/04/2022	REGISTRO DE PREÇOS PARA EVENTUAL AQUISIÇÃO E ENTREGA PARCELADA DE LUVAS PARA PROCEDIMENTOS.	-	-	NULL	NULL	GTMED DISTRIBUIDORA DE MATERIAIS E EQUIPAMENTOS HOSPITALARES E ODONTOLOGIOS LTDA	NULL	SECRETARIA DE EDUCAÇÃO (ENSINO FUNDAMENTAL)
PREGÃO ELETRÔNICO	00110/2022	04/04/2022	REGISTRO DE PREÇOS PARA EVENTUAL AQUISIÇÃO E ENTREGA PARCELADA DE LUVAS PARA PROCEDIMENTOS.	-	-	NULL	NULL	MALVAGLIA COMERCIAL LTDA	NULL	SECRETARIA DE EDUCAÇÃO (ENSINO FUNDAMENTAL)
PREGÃO ELETRÔNICO	00110/2022	04/04/2022	REGISTRO DE PREÇOS PARA EVENTUAL AQUISIÇÃO E ENTREGA PARCELADA DE LUVAS PARA PROCEDIMENTOS.	-	-	NULL	NULL	MEDILAR IMPORTAÇÃO E DISTRIBUIÇÃO DE PRODUTO MÉDICO HOSPITALARES S/A	NULL	SECRETARIA DE EDUCAÇÃO (ENSINO FUNDAMENTAL)
PREGÃO ELETRÔNICO	00110/2022	04/04/2022	REGISTRO DE PREÇOS PARA EVENTUAL AQUISIÇÃO E ENTREGA PARCELADA DE LUVAS PARA PROCEDIMENTOS.	-	-	NULL	NULL	MMH MED COMERCIO DE PRODUTOS HOSPITALARES LTDA	NULL	SECRETARIA DE EDUCAÇÃO (ENSINO FUNDAMENTAL)
PREGÃO ELETRÔNICO	00110/2022	04/04/2022	REGISTRO DE PREÇOS PARA EVENTUAL AQUISIÇÃO E ENTREGA PARCELADA DE LUVAS PARA PROCEDIMENTOS.	-	-	NULL	NULL	MPX DISTRIBUIDORA E SERVIÇOS LTDA	NULL	SECRETARIA DE EDUCAÇÃO (ENSINO FUNDAMENTAL)
PREGÃO ELETRÔNICO	00110/2022	04/04/2022	REGISTRO DE PREÇOS PARA EVENTUAL AQUISIÇÃO E ENTREGA PARCELADA DE LUVAS PARA PROCEDIMENTOS.	-	-	NULL	NULL	PEDRO CARLOS MONTAGNANE MARTINI (INTEGRAL MEDICA)	NULL	SECRETARIA DE EDUCAÇÃO (ENSINO FUNDAMENTAL)
PREGÃO ELETRÔNICO	00110/2022	04/04/2022	REGISTRO DE PREÇOS PARA EVENTUAL AQUISIÇÃO E ENTREGA PARCELADA DE LUVAS PARA PROCEDIMENTOS.	-	-	NULL	NULL	PONTUAL COMERCIAL LTDA	NULL	SECRETARIA DE EDUCAÇÃO (ENSINO FUNDAMENTAL)
PREGÃO ELETRÔNICO	00110/2022	04/04/2022	REGISTRO DE PREÇOS PARA EVENTUAL AQUISIÇÃO E ENTREGA PARCELADA DE LUVAS PARA PROCEDIMENTOS.	-	-	NULL	NULL	T10 COMERCIO E SERVICOS LTDA	NULL	SECRETARIA DE EDUCAÇÃO (ENSINO FUNDAMENTAL)
PREGÃO ELETRÔNICO	00110/2022	04/04/2022	REGISTRO DE PREÇOS PARA EVENTUAL AQUISIÇÃO E ENTREGA PARCELADA DE LUVAS PARA PROCEDIMENTOS.	-	-	NULL	NULL	VITAL HOSPITALAR COMERCIAL LTDA	NULL	SECRETARIA DE EDUCAÇÃO (ENSINO FUNDAMENTAL)
PREGÃO ELETRÔNICO	00110/2022	04/04/2022	REGISTRO DE PREÇOS PARA EVENTUAL AQUISIÇÃO E ENTREGA PARCELADA DE LUVAS PARA PROCEDIMENTOS.	-	-	NULL	NULL	VOLPI DISTRIBUIDORA DE DROGAS LTDA	NULL	SECRETARIA DE EDUCAÇÃO (ENSINO FUNDAMENTAL)
PREGÃO ELETRÔNICO	00110/2022	04/04/2022	REGISTRO DE PREÇOS PARA EVENTUAL AQUISIÇÃO E ENTREGA PARCELADA DE LUVAS PARA PROCEDIMENTOS.	-	-	NULL	NULL	ACACIA COMERCIO DE MEDICAMENTOS EIRELI	NULL	SECRETARIA DE EDUCAÇÃO (ENSINO FUNDAMENTAL)
PREGÃO ELETRÔNICO	00110/2022	04/04/2022	REGISTRO DE PREÇOS PARA EVENTUAL AQUISIÇÃO E ENTREGA PARCELADA DE LUVAS PARA PROCEDIMENTOS.	-	-	NULL	NULL	C.B.S. MEDICO CIENTIFICA S/A	NULL	SECRETARIA DE EDUCAÇÃO (ENSINO FUNDAMENTAL)
PREGÃO ELETRÔNICO	00110/2022	04/04/2022	REGISTRO DE PREÇOS PARA EVENTUAL AQUISIÇÃO E ENTREGA PARCELADA DE LUVAS PARA PROCEDIMENTOS.	-	-	NULL	NULL	CANAA DISTRIBUIDORA E COMERCIO DE PRODUTOS E ACESSORIOS LTDA	NULL	SECRETARIA DE EDUCAÇÃO (ENSINO FUNDAMENTAL)
PREGÃO ELETRÔNICO	00110/2022	04/04/2022	REGISTRO DE PREÇOS PARA EVENTUAL AQUISIÇÃO E ENTREGA PARCELADA DE LUVAS PARA PROCEDIMENTOS.	-	-	NULL	NULL	CIRURGICA KD LTDA	NULL	SECRETARIA DE EDUCAÇÃO (ENSINO FUNDAMENTAL)
PREGÃO ELETRÔNICO	00110/2022	04/04/2022	REGISTRO DE PREÇOS PARA EVENTUAL AQUISIÇÃO E ENTREGA PARCELADA DE LUVAS PARA PROCEDIMENTOS.	-	-	NULL	NULL	DENTAL PRIME - PRODUTOS ODONTOLOGICOS MEDICOS HOSPITALARES LTDA	NULL	SECRETARIA DE EDUCAÇÃO (ENSINO FUNDAMENTAL)
PREGÃO ELETRÔNICO	00110/2022	04/04/2022	REGISTRO DE PREÇOS PARA EVENTUAL AQUISIÇÃO E ENTREGA PARCELADA DE LUVAS PARA PROCEDIMENTOS.	-	-	NULL	NULL	DIPROMED COMERCIO E IMPORTACAO LTDA	NULL	SECRETARIA DE EDUCAÇÃO (ENSINO FUNDAMENTAL)
PREGÃO ELETRÔNICO	00110/2022	04/04/2022	REGISTRO DE PREÇOS PARA EVENTUAL AQUISIÇÃO E ENTREGA PARCELADA DE LUVAS PARA PROCEDIMENTOS.	-	-	NULL	NULL	DUPATRI HOSPITALAR COMERCIO, IMPORTACAO E EXPORTACAO LTDA. (FILIAL SUMARÉ/SP)	NULL	SECRETARIA DE EDUCAÇÃO (ENSINO FUNDAMENTAL)
PREGÃO ELETRÔNICO	00110/2022	04/04/2022	REGISTRO DE PREÇOS PARA EVENTUAL AQUISIÇÃO E ENTREGA PARCELADA DE LUVAS PARA PROCEDIMENTOS.	-	-	NULL	NULL	FIVE MED DISTRIBUIDORA DE MEDICAMENTOS LTDA	NULL	SECRETARIA DE EDUCAÇÃO (ENSINO FUNDAMENTAL)
PREGÃO ELETRÔNICO	00110/2022	04/04/2022	REGISTRO DE PREÇOS PARA EVENTUAL AQUISIÇÃO E ENTREGA PARCELADA DE LUVAS PARA PROCEDIMENTOS.	-	-	NULL	NULL	GRANDESC MATERIAIS HOSPITALARES EIRELI	NULL	SECRETARIA DE EDUCAÇÃO (ENSINO FUNDAMENTAL)
PREGÃO ELETRÔNICO	00110/2022	04/04/2022	REGISTRO DE PREÇOS PARA EVENTUAL AQUISIÇÃO E ENTREGA PARCELADA DE LUVAS PARA PROCEDIMENTOS.	-	-	NULL	NULL	HEALTH CARE & DUBEBE INDUSTRIA, COMERCIO, IMPORTACAO, EXPORTACAO DE PRODUTOS DE HIGIENE PESSOAL, COS	NULL	SECRETARIA DE EDUCAÇÃO (ENSINO FUNDAMENTAL)
PREGÃO ELETRÔNICO	00110/2022	04/04/2022	REGISTRO DE PREÇOS PARA EVENTUAL AQUISIÇÃO E ENTREGA PARCELADA DE LUVAS PARA PROCEDIMENTOS.	-	-	NULL	NULL	LUMAR COMERCIO DE PRODUTOS FARMACEUTICOS LTDA	NULL	SECRETARIA DE EDUCAÇÃO (ENSINO FUNDAMENTAL)
PREGÃO ELETRÔNICO	00110/2022	04/04/2022	REGISTRO DE PREÇOS PARA EVENTUAL AQUISIÇÃO E ENTREGA PARCELADA DE LUVAS PARA PROCEDIMENTOS.	-	-	NULL	NULL	MFJP SERVICOS E COMERCIO LTDA	NULL	SECRETARIA DE EDUCAÇÃO (ENSINO FUNDAMENTAL)
PREGÃO ELETRÔNICO	00110/2022	04/04/2022	REGISTRO DE PREÇOS PARA EVENTUAL AQUISIÇÃO E ENTREGA PARCELADA DE LUVAS PARA PROCEDIMENTOS.	-	-	NULL	NULL	QUALITY MEDICAL COMERCIO E DISTRIBUIDORA DE MEDICAMENTOS LTDA	NULL	SECRETARIA DE EDUCAÇÃO (ENSINO FUNDAMENTAL)
PREGÃO ELETRÔNICO	00110/2022	04/04/2022	REGISTRO DE PREÇOS PARA EVENTUAL AQUISIÇÃO E ENTREGA PARCELADA DE LUVAS PARA PROCEDIMENTOS.	-	-	NULL	NULL	S & T COMERCIO DE PRODUTOS DE LIMPEZA, DESCARTAVEIS E INFORMATICA LTDA	NULL	SECRETARIA DE EDUCAÇÃO (ENSINO FUNDAMENTAL)
PREGÃO ELETRÔNICO	00110/2022	04/04/2022	REGISTRO DE PREÇOS PARA EVENTUAL AQUISIÇÃO E ENTREGA PARCELADA DE LUVAS PARA PROCEDIMENTOS.	-	-	NULL	NULL	SELETO ATACADISTA LTDA	NULL	SECRETARIA DE EDUCAÇÃO (ENSINO FUNDAMENTAL)
PREGÃO ELETRÔNICO	00110/2022	04/04/2022	REGISTRO DE PREÇOS PARA EVENTUAL AQUISIÇÃO E ENTREGA PARCELADA DE LUVAS PARA PROCEDIMENTOS.	-	-	NULL	NULL	SERVBOX SERVICOS ADMINISTRATIVOS LTDA	NULL	SECRETARIA DE EDUCAÇÃO (ENSINO FUNDAMENTAL)
PREGÃO ELETRÔNICO	00110/2022	04/04/2022	REGISTRO DE PREÇOS PARA EVENTUAL AQUISIÇÃO E ENTREGA PARCELADA DE LUVAS PARA PROCEDIMENTOS.	-	-	NULL	NULL	SOMA/SP PRODUTOS HOSPITALARES LTDA.	NULL	SECRETARIA DE EDUCAÇÃO (ENSINO FUNDAMENTAL)
PREGÃO ELETRÔNICO	00110/2022	04/04/2022	REGISTRO DE PREÇOS PARA EVENTUAL AQUISIÇÃO E ENTREGA PARCELADA DE LUVAS PARA PROCEDIMENTOS.	00387/2022	Ata de R.P	15/06/2022	NULL	VERO MEDICAL IMPORTACAO, EXPORTACAO E COMERCIO DE PRODUTOS MEDICOS LTDA	R$ 71.250,00	SECRETARIA DE EDUCAÇÃO (ENSINO FUNDAMENTAL)
PREGÃO ELETRÔNICO	00110/2022	04/04/2022	REGISTRO DE PREÇOS PARA EVENTUAL AQUISIÇÃO E ENTREGA PARCELADA DE LUVAS PARA PROCEDIMENTOS.	00389/2022	Ata de R.P	20/06/2022	NULL	DZ7 COMERCIAL LTDA	R$ 144.807,50	SECRETARIA DE EDUCAÇÃO (ENSINO FUNDAMENTAL)
PREGÃO ELETRÔNICO	00111/2022	18/04/2022	REGISTRO DE PREÇOS PARA EVENTUAL AQUISIÇÃO E ENTREGA PARCELADA DE DIETAS, FÓRMULAS INFANTIS, ENTERAIS E SUPLEMENTOS.	00376/2022	Ata de R.P	09/06/2022	NULL	A.L.V. DISTRIBUIDORA DE PRODUTOS HOSPITALARES LTDA	R$ 28.290,00	SECRETARIA DE SAÚDE-SS
PREGÃO ELETRÔNICO	00111/2022	18/04/2022	REGISTRO DE PREÇOS PARA EVENTUAL AQUISIÇÃO E ENTREGA PARCELADA DE DIETAS, FÓRMULAS INFANTIS, ENTERAIS E SUPLEMENTOS.	00382/2022	Ata de R.P	10/06/2022	NULL	ANBIOTON IMPORTADORA LTDA	R$ 50.884,00	SECRETARIA DE SAÚDE-SS
PREGÃO ELETRÔNICO	00111/2022	18/04/2022	REGISTRO DE PREÇOS PARA EVENTUAL AQUISIÇÃO E ENTREGA PARCELADA DE DIETAS, FÓRMULAS INFANTIS, ENTERAIS E SUPLEMENTOS.	00388/2022	Ata de R.P	15/06/2022	NULL	NUTRIPORT COMERCIAL LTDA	R$ 538.062,00	SECRETARIA DE SAÚDE-SS
PREGÃO ELETRÔNICO	00111/2022	18/04/2022	REGISTRO DE PREÇOS PARA EVENTUAL AQUISIÇÃO E ENTREGA PARCELADA DE DIETAS, FÓRMULAS INFANTIS, ENTERAIS E SUPLEMENTOS.	-	-	NULL	NULL	COMERCIAL 3 ALBE LTDA	NULL	SECRETARIA DE SAÚDE-SS
PREGÃO ELETRÔNICO	00111/2022	18/04/2022	REGISTRO DE PREÇOS PARA EVENTUAL AQUISIÇÃO E ENTREGA PARCELADA DE DIETAS, FÓRMULAS INFANTIS, ENTERAIS E SUPLEMENTOS.	00383/2022	Ata de R.P	10/06/2022	NULL	AUREA COMERCIO DE PRODUTOS HOSPITALARES LTDA	R$ 4.264,00	SECRETARIA DE SAÚDE-SS
PREGÃO ELETRÔNICO	00112/2022	23/02/2022	AQUISIÇÃO E ENTREGA DE ELETRODOMÉSTICOS E CAIXAS PLÁSTICAS.	-	-	NULL	NULL	CARELI COMERCIO DE MOVEIS LTDA	NULL	SECRETARIA DE ESPORTES
PREGÃO ELETRÔNICO	00112/2022	23/02/2022	AQUISIÇÃO E ENTREGA DE ELETRODOMÉSTICOS E CAIXAS PLÁSTICAS.	-	-	NULL	NULL	FERRFEIXE COMERCIAL LTDA	NULL	SECRETARIA DE ESPORTES
PREGÃO ELETRÔNICO	00112/2022	23/02/2022	AQUISIÇÃO E ENTREGA DE ELETRODOMÉSTICOS E CAIXAS PLÁSTICAS.	00356/2022	Contrato	21/06/2022	NULL	AR MULTIFOR COMERCIAL LTDA	R$ 102,98	SECRETARIA DE ESPORTES
PREGÃO ELETRÔNICO	00112/2022	23/02/2022	AQUISIÇÃO E ENTREGA DE ELETRODOMÉSTICOS E CAIXAS PLÁSTICAS.	-	-	NULL	NULL	AX COMERCIO DE EQUIPAMENTOS DE COMUNICACAO E SERVICOS LTDA	NULL	SECRETARIA DE ESPORTES
PREGÃO ELETRÔNICO	00112/2022	23/02/2022	AQUISIÇÃO E ENTREGA DE ELETRODOMÉSTICOS E CAIXAS PLÁSTICAS.	-	-	NULL	NULL	MAKTUB COMERCIO E SERVICOS SOCIEDADE UNIPESSOAL LTDA	NULL	SECRETARIA DE ESPORTES
PREGÃO ELETRÔNICO	00112/2022	23/02/2022	AQUISIÇÃO E ENTREGA DE ELETRODOMÉSTICOS E CAIXAS PLÁSTICAS.	-	-	NULL	NULL	NFSEIXAS TECNOLOGIA EM SOLUCOES LTDA	NULL	SECRETARIA DE ESPORTES
PREGÃO ELETRÔNICO	00112/2022	23/02/2022	AQUISIÇÃO E ENTREGA DE ELETRODOMÉSTICOS E CAIXAS PLÁSTICAS.	00375/2022	Contrato	29/06/2022	NULL	MFJP SERVICOS E COMERCIO LTDA	R$ 549,88	SECRETARIA DE ESPORTES
PREGÃO ELETRÔNICO	00112/2022	23/02/2022	AQUISIÇÃO E ENTREGA DE ELETRODOMÉSTICOS E CAIXAS PLÁSTICAS.	00376/2022	Contrato	29/06/2022	NULL	CANAA DISTRIBUIDORA E COMERCIO DE PRODUTOS E ACESSORIOS LTDA	R$ 7.210,00	SECRETARIA DE ESPORTES
PREGÃO ELETRÔNICO	00113/2022	16/03/2022	AQUISIÇÃO E ENTREGA DE VESTUÁRIOS, CALÇADOS E ACESSÓRIOS.	00344/2022	Contrato	14/06/2022	NULL	AR MULTIFOR COMERCIAL LTDA	R$ 20.040,00	SECRETARIA DE ASSISTÊNCIA E DESENVOLV SOCIAL-SADS
PREGÃO ELETRÔNICO	00113/2022	16/03/2022	AQUISIÇÃO E ENTREGA DE VESTUÁRIOS, CALÇADOS E ACESSÓRIOS.	00365/2022	Contrato	27/06/2022	NULL	VIEIRAS COMERCIAL LTDA	R$ 7.984,00	SECRETARIA DE ASSISTÊNCIA E DESENVOLV SOCIAL-SADS
PREGÃO ELETRÔNICO	00114/2022	16/02/2022	AQUISIÇÃO E ENTREGA DE ASSESSÓRIOS,APARELHOS E PRODUTOS PARA AVALIAÇÃO E APOIO AOS ATLETAS E ALUNOS DO COMPLEXO ESPORTIVO DO JARDIM SILVEIRA.	-	-	NULL	NULL	SILVIO VIGIDO	NULL	SECRETARIA DE ESPORTES
PREGÃO ELETRÔNICO	00114/2022	16/02/2022	AQUISIÇÃO E ENTREGA DE ASSESSÓRIOS,APARELHOS E PRODUTOS PARA AVALIAÇÃO E APOIO AOS ATLETAS E ALUNOS DO COMPLEXO ESPORTIVO DO JARDIM SILVEIRA.	00377/2022	Contrato	29/06/2022	NULL	M.F. COMERCIO, GERENCIAMENTO E SERVICOS LTDA	R$ 3.994,00	SECRETARIA DE ESPORTES
PREGÃO ELETRÔNICO	00114/2022	16/02/2022	AQUISIÇÃO E ENTREGA DE ASSESSÓRIOS,APARELHOS E PRODUTOS PARA AVALIAÇÃO E APOIO AOS ATLETAS E ALUNOS DO COMPLEXO ESPORTIVO DO JARDIM SILVEIRA.	-	-	NULL	NULL	MARCOS OSIRES MARTINS	NULL	SECRETARIA DE ESPORTES
PREGÃO ELETRÔNICO	00114/2022	16/02/2022	AQUISIÇÃO E ENTREGA DE ASSESSÓRIOS,APARELHOS E PRODUTOS PARA AVALIAÇÃO E APOIO AOS ATLETAS E ALUNOS DO COMPLEXO ESPORTIVO DO JARDIM SILVEIRA.	00366/2022	Contrato	27/06/2022	NULL	T10 COMERCIO E SERVICOS LTDA	R$ 20.086,56	SECRETARIA DE ESPORTES
PREGÃO ELETRÔNICO	00115/2022	08/04/2022	AQUISIÇÃO, ENTREGA E MONTAGEM DE MOBILIÁRIO HOSPITALAR.	-	-	NULL	NULL	SILVIO VIGIDO	NULL	SECRETARIA DE SAÚDE-SS
PREGÃO ELETRÔNICO	00115/2022	08/04/2022	AQUISIÇÃO, ENTREGA E MONTAGEM DE MOBILIÁRIO HOSPITALAR.	00348/2022	Contrato	15/06/2022	NULL	MEDCOLI DISTRIBUIDOR DE PRODUTOS MEDICOS COZINHA E LIMPEZA LTDA	R$ 37.750,00	SECRETARIA DE SAÚDE-SS
PREGÃO ELETRÔNICO	00115/2022	08/04/2022	AQUISIÇÃO, ENTREGA E MONTAGEM DE MOBILIÁRIO HOSPITALAR.	-	-	NULL	NULL	Andreia Lorenzi	NULL	SECRETARIA DE SAÚDE-SS
PREGÃO ELETRÔNICO	00115/2022	08/04/2022	AQUISIÇÃO, ENTREGA E MONTAGEM DE MOBILIÁRIO HOSPITALAR.	-	-	NULL	NULL	CIRURGICA OURO VERDE - COMERCIO DE MATERIAIS MEDICOS LTDA.	NULL	SECRETARIA DE SAÚDE-SS
PREGÃO ELETRÔNICO	00115/2022	08/04/2022	AQUISIÇÃO, ENTREGA E MONTAGEM DE MOBILIÁRIO HOSPITALAR.	-	-	NULL	NULL	M.F. COMERCIO, GERENCIAMENTO E SERVICOS LTDA	NULL	SECRETARIA DE SAÚDE-SS
PREGÃO ELETRÔNICO	00115/2022	08/04/2022	AQUISIÇÃO, ENTREGA E MONTAGEM DE MOBILIÁRIO HOSPITALAR.	-	-	NULL	NULL	PACTUAL COMERCIAL LTDA	NULL	SECRETARIA DE SAÚDE-SS
PREGÃO ELETRÔNICO	00115/2022	08/04/2022	AQUISIÇÃO, ENTREGA E MONTAGEM DE MOBILIÁRIO HOSPITALAR.	-	-	NULL	NULL	R.W.P DISTRIBUIDORA E SERVICOS LTDA	NULL	SECRETARIA DE SAÚDE-SS
PREGÃO ELETRÔNICO	00115/2022	08/04/2022	AQUISIÇÃO, ENTREGA E MONTAGEM DE MOBILIÁRIO HOSPITALAR.	-	-	NULL	NULL	T10 COMERCIO E SERVICOS LTDA	NULL	SECRETARIA DE SAÚDE-SS
PREGÃO ELETRÔNICO	00115/2022	08/04/2022	AQUISIÇÃO, ENTREGA E MONTAGEM DE MOBILIÁRIO HOSPITALAR.	-	-	NULL	NULL	TOP CARE PRODUTOS E SERVICOS HOSPITALARES EIRELI	NULL	SECRETARIA DE SAÚDE-SS
PREGÃO ELETRÔNICO	00116/2022	07/04/2022	CONTRATAÇÃO DE EMPRESA PARA PRESTAÇÃO DE SERVIÇOS DE LOCAÇÃO DE VEÍCULOS DIVERSOS.	00607/2022	Contrato	15/09/2022	NULL	CENTER LOPES DISTRIBUIDORA DE MATERIAIS, TERCEIRIZACAO E LOCACAO LTSA	R$ 8.781.708,96	CHEFIA DE GABINETE DO PREFEITO-CGP
PREGÃO ELETRÔNICO	00117/2022	08/04/2022	AQUISIÇÃO E ENTREGA DE EQUIPAMENTOS E COMPONENTES DE INFORMÁTICA.	-	-	NULL	NULL	MIRAZAB COMERCIO E SERVIÇOS TECNICOS EIRELI	NULL	SECRETARIA DE EDUCAÇÃO (ENSINO FUNDAMENTAL)
PREGÃO ELETRÔNICO	00117/2022	08/04/2022	AQUISIÇÃO E ENTREGA DE EQUIPAMENTOS E COMPONENTES DE INFORMÁTICA.	-	-	NULL	NULL	T10 COMERCIO E SERVICOS LTDA	NULL	SECRETARIA DE EDUCAÇÃO (ENSINO FUNDAMENTAL)
PREGÃO ELETRÔNICO	00117/2022	08/04/2022	AQUISIÇÃO E ENTREGA DE EQUIPAMENTOS E COMPONENTES DE INFORMÁTICA.	-	-	NULL	NULL	VANGUARDA INFORMÁTICA LTDA-EPP	NULL	SECRETARIA DE EDUCAÇÃO (ENSINO FUNDAMENTAL)
PREGÃO ELETRÔNICO	00117/2022	08/04/2022	AQUISIÇÃO E ENTREGA DE EQUIPAMENTOS E COMPONENTES DE INFORMÁTICA.	-	-	NULL	NULL	INFORMATICA DA FONTE COMERCIO E SERVICOS LTDA	NULL	SECRETARIA DE EDUCAÇÃO (ENSINO FUNDAMENTAL)
PREGÃO ELETRÔNICO	00117/2022	08/04/2022	AQUISIÇÃO E ENTREGA DE EQUIPAMENTOS E COMPONENTES DE INFORMÁTICA.	-	-	NULL	NULL	MFJP SERVICOS E COMERCIO LTDA	NULL	SECRETARIA DE EDUCAÇÃO (ENSINO FUNDAMENTAL)
PREGÃO ELETRÔNICO	00117/2022	08/04/2022	AQUISIÇÃO E ENTREGA DE EQUIPAMENTOS E COMPONENTES DE INFORMÁTICA.	-	-	NULL	NULL	P.S TECNOLOGIA LTDA	NULL	SECRETARIA DE EDUCAÇÃO (ENSINO FUNDAMENTAL)
PREGÃO ELETRÔNICO	00117/2022	08/04/2022	AQUISIÇÃO E ENTREGA DE EQUIPAMENTOS E COMPONENTES DE INFORMÁTICA.	-	-	NULL	NULL	S & T COMERCIO DE PRODUTOS DE LIMPEZA, DESCARTAVEIS E INFORMATICA LTDA	NULL	SECRETARIA DE EDUCAÇÃO (ENSINO FUNDAMENTAL)
PREGÃO ELETRÔNICO	00117/2022	08/04/2022	AQUISIÇÃO E ENTREGA DE EQUIPAMENTOS E COMPONENTES DE INFORMÁTICA.	00400/2022	Contrato	06/07/2022	NULL	TAVOLA CONECTIVIDADE LTDA	R$ 177.070,00	SECRETARIA DE EDUCAÇÃO (ENSINO FUNDAMENTAL)
PREGÃO ELETRÔNICO	00117/2022	08/04/2022	AQUISIÇÃO E ENTREGA DE EQUIPAMENTOS E COMPONENTES DE INFORMÁTICA.	00404/2022	Contrato	07/07/2022	NULL	T Guimaraes - Informatica - ME	R$ 8.495,00	SECRETARIA DE EDUCAÇÃO (ENSINO FUNDAMENTAL)
PREGÃO ELETRÔNICO	00117/2022	08/04/2022	AQUISIÇÃO E ENTREGA DE EQUIPAMENTOS E COMPONENTES DE INFORMÁTICA.	00407/2022	Contrato	08/07/2022	NULL	PELTIER COMÉRCIO E INDÚSTRIA LTDA	R$ 57.000,00	SECRETARIA DE EDUCAÇÃO (ENSINO FUNDAMENTAL)
PREGÃO ELETRÔNICO	00117/2022	08/04/2022	AQUISIÇÃO E ENTREGA DE EQUIPAMENTOS E COMPONENTES DE INFORMÁTICA.	00455/2022	Contrato	25/07/2022	NULL	MAVIDEY COMERCIO DE ACESSORIOS DE INFORMATICA EIRELI	R$ 224.093,00	SECRETARIA DE EDUCAÇÃO (ENSINO FUNDAMENTAL)
PREGÃO ELETRÔNICO	00118/2022	20/04/2022	REGISTRO DE PREÇOS PARA EVENTUAL AQUISIÇÃO E ENTREGA PARCELADA DE FRALDAS DESCARTÁVEIS, LENÇOS UMEDECIDOS E CREMES PARA PREVENÇÃO DE ASSADURAS.	00405/2022	Ata de R.P	26/07/2022	NULL	GREEN MED IMPORTADORA E DISTRIBUIDORA LTDA	R$ 6.458.544,00	SECRETARIA DE ASSISTÊNCIA E DESENVOLV SOCIAL-SADS
PREGÃO ELETRÔNICO	00119/2022	08/04/2022	AQUISIÇÃO E ENTREGA DE LICENCIAMENTO DOS EQUIPAMENTOS DE GATEWAY/FIREWALL.	00336/2022	Contrato	08/06/2022	NULL	TAVOLA CONECTIVIDADE LTDA	R$ 292.500,00	SECRETARIA DE EDUCAÇÃO (ENSINO FUNDAMENTAL)
PREGÃO ELETRÔNICO	00120/2022	18/04/2022	AQUISIÇÃO, ENTREGA E MONTAGEM DE MOBILIÁRIOS PARA O COMPLEXO ESPORTIVO AMARO LOPES BILLAFON - JARDIM SILVEIRA.	-	-	NULL	NULL	AR MULTIFOR COMERCIAL LTDA	NULL	SECRETARIA DE ESPORTES

Peça do processo/documento PMB 052123/2023, materializada por: R.D.C.S em 14/04/2023 15:54 CPF: 166.xxx.xxx-07

PREGÃO ELETRÔNICO	00120/2022	18/04/2022	AQUISIÇÃO, ENTREGA E MONTAGEM DE MOBILIÁRIOS PARA O COMPLEXO ESPORTIVO AMARO LOPES BILLAFON - JARDIM SILVEIRA.	-	-	NULL	NULL	CS REI DO PLÁSTICO EIRELI	NULL	SECRETARIA DE ESPORTES
PREGÃO ELETRÔNICO	00120/2022	18/04/2022	AQUISIÇÃO, ENTREGA E MONTAGEM DE MOBILIÁRIOS PARA O COMPLEXO ESPORTIVO AMARO LOPES BILLAFON - JARDIM SILVEIRA.	-	-	NULL	NULL	KASS Móveis Para Escritório Ltda. EPP	NULL	SECRETARIA DE ESPORTES
PREGÃO ELETRÔNICO	00120/2022	18/04/2022	AQUISIÇÃO, ENTREGA E MONTAGEM DE MOBILIÁRIOS PARA O COMPLEXO ESPORTIVO AMARO LOPES BILLAFON - JARDIM SILVEIRA.	00367/2022	Contrato	27/06/2022	NULL	BAZAR E PAPELARIA JOAO E MARIA LTDA	R$ 1.560,00	SECRETARIA DE ESPORTES
PREGÃO ELETRÔNICO	00120/2022	18/04/2022	AQUISIÇÃO, ENTREGA E MONTAGEM DE MOBILIÁRIOS PARA O COMPLEXO ESPORTIVO AMARO LOPES BILLAFON - JARDIM SILVEIRA.	00384/2022	Contrato	30/06/2022	NULL	CARELI COMERCIO DE MOVEIS LTDA	R$ 11.280,00	SECRETARIA DE ESPORTES
PREGÃO ELETRÔNICO	00121/2022	04/04/2022	AQUISIÇÃO E ENTREGA DE CADEIRAS DE RODAS.	-	-	NULL	NULL	ABRAÃO CESAR DO NASCIMENTO	NULL	SECRETARIA DE SAÚDE-SS
PREGÃO ELETRÔNICO	00121/2022	04/04/2022	AQUISIÇÃO E ENTREGA DE CADEIRAS DE RODAS.	-	-	NULL	NULL	ALINE DALFRE BARBIERI	NULL	SECRETARIA DE SAÚDE-SS
PREGÃO ELETRÔNICO	00121/2022	04/04/2022	AQUISIÇÃO E ENTREGA DE CADEIRAS DE RODAS.	-	-	NULL	NULL	ARDIMED DISTRIBUIDORA LTDA	NULL	SECRETARIA DE SAÚDE-SS
PREGÃO ELETRÔNICO	00121/2022	04/04/2022	AQUISIÇÃO E ENTREGA DE CADEIRAS DE RODAS.	-	-	NULL	NULL	CARELI COMERCIO DE MOVEIS LTDA	NULL	SECRETARIA DE SAÚDE-SS
PREGÃO ELETRÔNICO	00121/2022	04/04/2022	AQUISIÇÃO E ENTREGA DE CADEIRAS DE RODAS.	-	-	NULL	NULL	J.C. BARBIERI E CIA LTDA	NULL	SECRETARIA DE SAÚDE-SS
PREGÃO ELETRÔNICO	00121/2022	04/04/2022	AQUISIÇÃO E ENTREGA DE CADEIRAS DE RODAS.	-	-	NULL	NULL	M. CARREGA COMÉRCIO DE PRODUTOS HOSPITALARES LTDA	NULL	SECRETARIA DE SAÚDE-SS
PREGÃO ELETRÔNICO	00121/2022	04/04/2022	AQUISIÇÃO E ENTREGA DE CADEIRAS DE RODAS.	-	-	NULL	NULL	MAPMED DISTRIBUIDORA DE PRODUTOS HOSPITALARES EIRELI	NULL	SECRETARIA DE SAÚDE-SS
PREGÃO ELETRÔNICO	00121/2022	04/04/2022	AQUISIÇÃO E ENTREGA DE CADEIRAS DE RODAS.	-	-	NULL	NULL	MARCOS OSIRES MARTINS	NULL	SECRETARIA DE SAÚDE-SS
PREGÃO ELETRÔNICO	00121/2022	04/04/2022	AQUISIÇÃO E ENTREGA DE CADEIRAS DE RODAS.	-	-	NULL	NULL	STARKLINICAL DO BRASIL LTDA	NULL	SECRETARIA DE SAÚDE-SS
PREGÃO ELETRÔNICO	00121/2022	04/04/2022	AQUISIÇÃO E ENTREGA DE CADEIRAS DE RODAS.	00580/2022	Contrato	06/09/2022	NULL	T10 COMERCIO E SERVICOS LTDA	R$ 3.720,00	SECRETARIA DE SAÚDE-SS
PREGÃO ELETRÔNICO	00121/2022	04/04/2022	AQUISIÇÃO E ENTREGA DE CADEIRAS DE RODAS.	-	-	NULL	NULL	H3 CLINIC TECNOLOGIAS ASSISTIVAS LTDA	NULL	SECRETARIA DE SAÚDE-SS
PREGÃO ELETRÔNICO	00121/2022	04/04/2022	AQUISIÇÃO E ENTREGA DE CADEIRAS DE RODAS.	-	-	NULL	NULL	TENTECH PROTESES E ACESSORIOS LTDA	NULL	SECRETARIA DE SAÚDE-SS
PREGÃO ELETRÔNICO	00121/2022	04/04/2022	AQUISIÇÃO E ENTREGA DE CADEIRAS DE RODAS.	00579/2022	Contrato	06/09/2022	NULL	LUZS CONSULTORIA E SOLUÇÕES INTEGRADAS LTDA	R$ 6.909,00	SECRETARIA DE SAÚDE-SS
PREGÃO ELETRÔNICO	00122/2022	12/04/2022	CONTRATAÇÃO DE EMPRESA PARA PRESTAÇÃO DE SERVIÇOS DE EXAME TOXICOLÓGICO, PARA COMPLEMENTO AO EXAME PERIÓDICO DOS SERVIDORES EFETIVOS LOTADOS NO CARGO DE MOTORISTA E DOS MOTORISTAS APROVADOS EM CONCURSO PÚBLICO.	00368/2022	Contrato	27/06/2022	NULL	DR. UAI CLINICA MEDICA E ODONTOLOGICA LTDA	R$ 33.125,00	SECRETARIA DE ADMINISTRAÇÃO
PREGÃO ELETRÔNICO	00123/2022	08/04/2022	AQUISIÇÃO E ENTREGA DE ÓRTESE DINÂMICA.	-	-	NULL	NULL	ABRAÃO CESAR DO NASCIMENTO	NULL	SECRETARIA DOS DIREITOS DA PESSOA COM DEFICIÊNCIA
PREGÃO ELETRÔNICO	00123/2022	08/04/2022	AQUISIÇÃO E ENTREGA DE ÓRTESE DINÂMICA.	-	-	NULL	NULL	MARCOS OSIRES MARTINS	NULL	SECRETARIA DOS DIREITOS DA PESSOA COM DEFICIÊNCIA
PREGÃO ELETRÔNICO	00123/2022	08/04/2022	AQUISIÇÃO E ENTREGA DE ÓRTESE DINÂMICA.	-	-	NULL	NULL	ORTOPEDIA BUTANTA LTDA	NULL	SECRETARIA DOS DIREITOS DA PESSOA COM DEFICIÊNCIA
PREGÃO ELETRÔNICO	00123/2022	08/04/2022	AQUISIÇÃO E ENTREGA DE ÓRTESE DINÂMICA.	00443/2022	Contrato	21/07/2022	NULL	TENTECH PROTESES E ACESSORIOS LTDA	R$ 43.449,00	SECRETARIA DOS DIREITOS DA PESSOA COM DEFICIÊNCIA
PREGÃO ELETRÔNICO	00124/2022	28/04/2022	REGISTRO DE PREÇOS PARA EVENTUAL AQUISIÇÃO E ENTREGA PARCELADA DE PNEUS E CÂMARAS DE AR PARA USO EM VEÍCULOS AUTOMOTIVOS.	-	-	NULL	NULL	PNEULINHARES COMERCIO DE PNEUS LTDA (FILIAL VL. LEOPOLDINA)	NULL	SECRETARIA DE SERVIÇOS MUNICIPAIS-SSM
PREGÃO ELETRÔNICO	00124/2022	28/04/2022	REGISTRO DE PREÇOS PARA EVENTUAL AQUISIÇÃO E ENTREGA PARCELADA DE PNEUS E CÂMARAS DE AR PARA USO EM VEÍCULOS AUTOMOTIVOS.	-	-	NULL	NULL	ROGAMA DISTRIBUIDORA E SERVICOS LTDA	NULL	SECRETARIA DE SERVIÇOS MUNICIPAIS-SSM
PREGÃO ELETRÔNICO	00124/2022	28/04/2022	REGISTRO DE PREÇOS PARA EVENTUAL AQUISIÇÃO E ENTREGA PARCELADA DE PNEUS E CÂMARAS DE AR PARA USO EM VEÍCULOS AUTOMOTIVOS.	-	-	NULL	NULL	VICENZO PNEUS E-COMMERCE LTDA	NULL	SECRETARIA DE SERVIÇOS MUNICIPAIS-SSM
PREGÃO ELETRÔNICO	00124/2022	28/04/2022	REGISTRO DE PREÇOS PARA EVENTUAL AQUISIÇÃO E ENTREGA PARCELADA DE PNEUS E CÂMARAS DE AR PARA USO EM VEÍCULOS AUTOMOTIVOS.	-	-	NULL	NULL	ZEUS COMERCIAL EIRELI	NULL	SECRETARIA DE SERVIÇOS MUNICIPAIS-SSM
PREGÃO ELETRÔNICO	00124/2022	28/04/2022	REGISTRO DE PREÇOS PARA EVENTUAL AQUISIÇÃO E ENTREGA PARCELADA DE PNEUS E CÂMARAS DE AR PARA USO EM VEÍCULOS AUTOMOTIVOS.	00391/2022	Ata de R.P	27/06/2022	NULL	WP COMÉRCIO E SERVIÇOS LTDA	R$ 87.100,00	SECRETARIA DE SERVIÇOS MUNICIPAIS-SSM
PREGÃO ELETRÔNICO	00124/2022	28/04/2022	REGISTRO DE PREÇOS PARA EVENTUAL AQUISIÇÃO E ENTREGA PARCELADA DE PNEUS E CÂMARAS DE AR PARA USO EM VEÍCULOS AUTOMOTIVOS.	-	-	NULL	NULL	CPX DISTRIBUIDORA S/A	NULL	SECRETARIA DE SERVIÇOS MUNICIPAIS-SSM
PREGÃO ELETRÔNICO	00125/2022	28/04/2022	REGISTRO DE PREÇOS PARA EVENTUAL AQUISIÇÃO E ENTREGA PARCELADA DE MEDICAMENTOS.	-	-	NULL	NULL	PRO-REMEDIOS DISTRIBUIDORA DE PRODUTOS FARMACEUTICOS E COSMETICOS LTDA	NULL	SECRETARIA DE SAÚDE-SS
PREGÃO ELETRÔNICO	00125/2022	28/04/2022	REGISTRO DE PREÇOS PARA EVENTUAL AQUISIÇÃO E ENTREGA PARCELADA DE MEDICAMENTOS.	-	-	NULL	NULL	QUIRON PHARMA LTDA	NULL	SECRETARIA DE SAÚDE-SS
PREGÃO ELETRÔNICO	00125/2022	28/04/2022	REGISTRO DE PREÇOS PARA EVENTUAL AQUISIÇÃO E ENTREGA PARCELADA DE MEDICAMENTOS.	00392/2022	Ata de R.P	27/06/2022	NULL	CRISTALIA PRODUTOS QUIMICOS FARMACEUTICOS LTDA	R$ 4.560,00	SECRETARIA DE SAÚDE-SS
PREGÃO ELETRÔNICO	00125/2022	28/04/2022	REGISTRO DE PREÇOS PARA EVENTUAL AQUISIÇÃO E ENTREGA PARCELADA DE MEDICAMENTOS.	00393/2022	Ata de R.P	27/06/2022	NULL	FRESENIUS KABI BRASIL LTDA	R$ 34.200,00	SECRETARIA DE SAÚDE-SS
PREGÃO ELETRÔNICO	00125/2022	28/04/2022	REGISTRO DE PREÇOS PARA EVENTUAL AQUISIÇÃO E ENTREGA PARCELADA DE MEDICAMENTOS.	-	-	NULL	NULL	CRISMED COMERCIAL HOSPITALAR LTDA	NULL	SECRETARIA DE SAÚDE-SS
PREGÃO ELETRÔNICO	00126/2022	04/04/2022	AQUISIÇÃO E ENTREGA DE SACOLAS BIODEGRADÁVEIS.	-	-	NULL	NULL	FW COMERCIO E SERVIÇOS LTDA	NULL	SECRETARIA DA MULHER - SM
PREGÃO ELETRÔNICO	00126/2022	04/04/2022	AQUISIÇÃO E ENTREGA DE SACOLAS BIODEGRADÁVEIS.	-	-	NULL	NULL	ROMA COMERCIAL LTDA - ME	NULL	SECRETARIA DA MULHER - SM
PREGÃO ELETRÔNICO	00126/2022	04/04/2022	AQUISIÇÃO E ENTREGA DE SACOLAS BIODEGRADÁVEIS.	00444/2022	Contrato	21/07/2022	NULL	MAXPEL INFORMATICA E PAPELARIA LTDA	R$ 118.290,50	SECRETARIA DA MULHER - SM
PREGÃO ELETRÔNICO	00126/2022	04/04/2022	AQUISIÇÃO E ENTREGA DE SACOLAS BIODEGRADÁVEIS.	00444/2022	Contrato	21/07/2022	NULL	MAXPEL INFORMATICA E PAPELARIA LTDA	R$ 118.290,50	SECRETARIA DE ASSISTÊNCIA E DESENVOLV SOCIAL-SADS
PREGÃO ELETRÔNICO	00126/2022	04/04/2022	AQUISIÇÃO E ENTREGA DE SACOLAS BIODEGRADÁVEIS.	-	-	NULL	NULL	ONE SERVICE, SERVICOS TECNICOS ESPECIALIZADOS LTDA	NULL	SECRETARIA DA MULHER - SM
PREGÃO ELETRÔNICO	00126/2022	04/04/2022	AQUISIÇÃO E ENTREGA DE SACOLAS BIODEGRADÁVEIS.	-	-	NULL	NULL	FW COMERCIO E SERVIÇOS LTDA	NULL	SECRETARIA DE ASSISTÊNCIA E DESENVOLV SOCIAL-SADS
PREGÃO ELETRÔNICO	00126/2022	04/04/2022	AQUISIÇÃO E ENTREGA DE SACOLAS BIODEGRADÁVEIS.	-	-	NULL	NULL	ONE SERVICE, SERVICOS TECNICOS ESPECIALIZADOS LTDA	NULL	SECRETARIA DE ASSISTÊNCIA E DESENVOLV SOCIAL-SADS
PREGÃO ELETRÔNICO	00126/2022	04/04/2022	AQUISIÇÃO E ENTREGA DE SACOLAS BIODEGRADÁVEIS.	-	-	NULL	NULL	ROMA COMERCIAL LTDA - ME	NULL	SECRETARIA DE ASSISTÊNCIA E DESENVOLV SOCIAL-SADS
PREGÃO ELETRÔNICO	00128/2022	04/04/2022	AQUISIÇÃO E ENTREGA DE CARPETES.	00438/2022	Contrato	20/07/2022	NULL	AR MULTIFOR COMERCIAL LTDA	R$ 8.450,00	SECRETARIA DA MULHER - SM
PREGÃO ELETRÔNICO	00128/2022	04/04/2022	AQUISIÇÃO E ENTREGA DE CARPETES.	-	-	NULL	NULL	R.W.M. Castro Comercio de Pisos e Tapetes	NULL	SECRETARIA DA MULHER - SM
PREGÃO ELETRÔNICO	00128/2022	04/04/2022	AQUISIÇÃO E ENTREGA DE CARPETES.	-	-	NULL	NULL	R.W.P DISTRIBUIDORA E SERVICOS LTDA	NULL	SECRETARIA DA MULHER - SM
PREGÃO ELETRÔNICO	00129/2022	22/03/2022	AQUISIÇÃO E ENTREGA DE BALANÇA ANTROPOMÉTRICA ELETRÔNICA E CUBA REMOVÍVEL PARA BERÇO.	-	-	NULL	NULL	LA STORE COMERCIO E SERVIÇOS LTDA	NULL	SECRETARIA DE SAÚDE-SS
PREGÃO ELETRÔNICO	00129/2022	22/03/2022	AQUISIÇÃO E ENTREGA DE BALANÇA ANTROPOMÉTRICA ELETRÔNICA E CUBA REMOVÍVEL PARA BERÇO.	-	-	NULL	NULL	MEDCOLI DISTRIBUIDOR DE PRODUTOS MEDICOS COZINHA E LIMPEZA LTDA	NULL	SECRETARIA DE SAÚDE-SS
PREGÃO ELETRÔNICO	00129/2022	22/03/2022	AQUISIÇÃO E ENTREGA DE BALANÇA ANTROPOMÉTRICA ELETRÔNICA E CUBA REMOVÍVEL PARA BERÇO.	-	-	NULL	NULL	GIGANTE PRODUTOS MEDICOS EIRELI	NULL	SECRETARIA DE SAÚDE-SS
PREGÃO ELETRÔNICO	00129/2022	22/03/2022	AQUISIÇÃO E ENTREGA DE BALANÇA ANTROPOMÉTRICA ELETRÔNICA E CUBA REMOVÍVEL PARA BERÇO.	-	-	NULL	NULL	LOGGEN PRODUTOS PARA SAÚDE EIRELI	NULL	SECRETARIA DE SAÚDE-SS
PREGÃO ELETRÔNICO	00129/2022	22/03/2022	AQUISIÇÃO E ENTREGA DE BALANÇA ANTROPOMÉTRICA ELETRÔNICA E CUBA REMOVÍVEL PARA BERÇO.	-	-	NULL	NULL	SILVIO VIGIDO	NULL	SECRETARIA DE SAÚDE-SS
PREGÃO ELETRÔNICO	00129/2022	22/03/2022	AQUISIÇÃO E ENTREGA DE BALANÇA ANTROPOMÉTRICA ELETRÔNICA E CUBA REMOVÍVEL PARA BERÇO.	-	-	NULL	NULL	VS COSTA E CIA LTDA EPP	NULL	SECRETARIA DE SAÚDE-SS
PREGÃO ELETRÔNICO	00129/2022	22/03/2022	AQUISIÇÃO E ENTREGA DE BALANÇA ANTROPOMÉTRICA ELETRÔNICA E CUBA REMOVÍVEL PARA BERÇO.	00369/2022	Contrato	27/06/2022	NULL	T10 COMERCIO E SERVICOS LTDA	R$ 17.800,00	SECRETARIA DE SAÚDE-SS
PREGÃO ELETRÔNICO	00129/2022	22/03/2022	AQUISIÇÃO E ENTREGA DE BALANÇA ANTROPOMÉTRICA ELETRÔNICA E CUBA REMOVÍVEL PARA BERÇO.	00370/2022	Contrato	27/06/2022	NULL	M.K.R. COMERCIO DE EQUIPAMENTOS EIRELI	R$ 5.680,00	SECRETARIA DE SAÚDE-SS
PREGÃO ELETRÔNICO	00130/2022	28/04/2022	AQUISIÇÃO E ENTREGA DE SACO PLASTICO.	-	-	NULL	NULL	ONE SERVICE, SERVICOS TECNICOS ESPECIALIZADOS LTDA	NULL	SECRETARIA DE ASSISTÊNCIA E DESENVOLV SOCIAL-SADS
PREGÃO ELETRÔNICO	00130/2022	28/04/2022	AQUISIÇÃO E ENTREGA DE SACO PLASTICO.	00345/2022	Contrato	14/06/2022	NULL	MAXPEL INFORMATICA E PAPELARIA LTDA	R$ 27.750,00	SECRETARIA DE ASSISTÊNCIA E DESENVOLV SOCIAL-SADS
PREGÃO ELETRÔNICO	00131/2022	28/04/2022	REGISTRO DE PREÇO PARA EVENTUAL AQUISIÇÃO E ENTREGA PARCELADA DE SACOLA PLÁSTICA BIODEGRADÁVEL	-	-	NULL	NULL	R.W.P DISTRIBUIDORA E SERVICOS LTDA	NULL	SECRETARIA DE SAÚDE-SS
PREGÃO ELETRÔNICO	00131/2022	28/04/2022	REGISTRO DE PREÇO PARA EVENTUAL AQUISIÇÃO E ENTREGA PARCELADA DE SACOLA PLÁSTICA BIODEGRADÁVEL	-	-	NULL	NULL	ROMA COMERCIAL LTDA - ME	NULL	SECRETARIA DE SAÚDE-SS
PREGÃO ELETRÔNICO	00131/2022	28/04/2022	REGISTRO DE PREÇO PARA EVENTUAL AQUISIÇÃO E ENTREGA PARCELADA DE SACOLA PLÁSTICA BIODEGRADÁVEL	-	-	NULL	NULL	MAXPEL INFORMATICA E PAPELARIA LTDA	NULL	SECRETARIA DE SAÚDE-SS
PREGÃO ELETRÔNICO	00131/2022	28/04/2022	REGISTRO DE PREÇO PARA EVENTUAL AQUISIÇÃO E ENTREGA PARCELADA DE SACOLA PLÁSTICA BIODEGRADÁVEL	00394/2022	Ata de R.P	27/06/2022	NULL	ONE SERVICE, SERVICOS TECNICOS ESPECIALIZADOS LTDA	R$ 123.200,00	SECRETARIA DE SAÚDE-SS
PREGÃO ELETRÔNICO	00132/2022	28/04/2022	REGISTRO DE PREÇOS PARA EVENTUAL AQUISIÇÃO E ENTREGA PARCELADA DE PRODUTOS LUBRIFICANTES PARA MOTORES E RADIADORES.	-	-	NULL	NULL	ENGEMAQ COMPONENTES PARA TRATOTES LTDA	NULL	SECRETARIA DE SERVIÇOS MUNICIPAIS-SSM
PREGÃO ELETRÔNICO	00132/2022	28/04/2022	REGISTRO DE PREÇOS PARA EVENTUAL AQUISIÇÃO E ENTREGA PARCELADA DE PRODUTOS LUBRIFICANTES PARA MOTORES E RADIADORES.	00403/2022	Ata de R.P	13/07/2022	NULL	WP COMÉRCIO E SERVIÇOS LTDA	R$ 137.862,80	SECRETARIA DE SERVIÇOS MUNICIPAIS-SSM
PREGÃO ELETRÔNICO	00132/2022	28/04/2022	REGISTRO DE PREÇOS PARA EVENTUAL AQUISIÇÃO E ENTREGA PARCELADA DE PRODUTOS LUBRIFICANTES PARA MOTORES E RADIADORES.	00406/2022	Ata de R.P	26/07/2022	NULL	J. MARANGONI COMERCIAL - IMPORTACAO E EXPORTACAO LTDA	R$ 139,80	SECRETARIA DE SERVIÇOS MUNICIPAIS-SSM
PREGÃO ELETRÔNICO	00132/2022	28/04/2022	REGISTRO DE PREÇOS PARA EVENTUAL AQUISIÇÃO E ENTREGA PARCELADA DE PRODUTOS LUBRIFICANTES PARA MOTORES E RADIADORES.	-	-	NULL	NULL	AR MULTIFOR COMERCIAL LTDA	NULL	SECRETARIA DE SERVIÇOS MUNICIPAIS-SSM
PREGÃO ELETRÔNICO	00132/2022	28/04/2022	REGISTRO DE PREÇOS PARA EVENTUAL AQUISIÇÃO E ENTREGA PARCELADA DE PRODUTOS LUBRIFICANTES PARA MOTORES E RADIADORES.	-	-	NULL	NULL	FELLSBARGO TRANSPORTES E COMERCIO DE LUBRIFICANTES EIRELI	NULL	SECRETARIA DE SERVIÇOS MUNICIPAIS-SSM
PREGÃO ELETRÔNICO	00132/2022	28/04/2022	REGISTRO DE PREÇOS PARA EVENTUAL AQUISIÇÃO E ENTREGA PARCELADA DE PRODUTOS LUBRIFICANTES PARA MOTORES E RADIADORES.	-	-	NULL	NULL	ROGAMA DISTRIBUIDORA E SERVICOS LTDA	NULL	SECRETARIA DE SERVIÇOS MUNICIPAIS-SSM
PREGÃO ELETRÔNICO	00133/2022	28/04/2022	AQUISIÇÃO E ENTREGA DE CAMISETAS PARA CAMPANHA DO AGASALHO.	-	-	NULL	NULL	AGV COMERCIO E SERVICOS LTDA	NULL	SECRETARIA DE ASSISTÊNCIA E DESENVOLV SOCIAL-SADS
PREGÃO ELETRÔNICO	00133/2022	28/04/2022	AQUISIÇÃO E ENTREGA DE CAMISETAS PARA CAMPANHA DO AGASALHO.	-	-	NULL	NULL	BETBI INDUSTRIA DE CONFECCOES E BRINDES - EIRELI	NULL	SECRETARIA DE ASSISTÊNCIA E DESENVOLV SOCIAL-SADS
PREGÃO ELETRÔNICO	00133/2022	28/04/2022	AQUISIÇÃO E ENTREGA DE CAMISETAS PARA CAMPANHA DO AGASALHO.	-	-	NULL	NULL	CONFECÇÕES L.C. EIRELI	NULL	SECRETARIA DE ASSISTÊNCIA E DESENVOLV SOCIAL-SADS
PREGÃO ELETRÔNICO	00133/2022	28/04/2022	AQUISIÇÃO E ENTREGA DE CAMISETAS PARA CAMPANHA DO AGASALHO.	-	-	NULL	NULL	FIBRA NATURAL INDUSTRIA E COMPERCIO DE TECIDOS LTDA	NULL	SECRETARIA DE ASSISTÊNCIA E DESENVOLV SOCIAL-SADS
PREGÃO ELETRÔNICO	00133/2022	28/04/2022	AQUISIÇÃO E ENTREGA DE CAMISETAS PARA CAMPANHA DO AGASALHO.	-	-	NULL	NULL	LUIZ ROBERTO RIBEIRO JUNIOR	NULL	SECRETARIA DE ASSISTÊNCIA E DESENVOLV SOCIAL-SADS
PREGÃO ELETRÔNICO	00133/2022	28/04/2022	AQUISIÇÃO E ENTREGA DE CAMISETAS PARA CAMPANHA DO AGASALHO.	-	-	NULL	NULL	MAXPEL INFORMATICA E PAPELARIA LTDA	NULL	SECRETARIA DE ASSISTÊNCIA E DESENVOLV SOCIAL-SADS
PREGÃO ELETRÔNICO	00133/2022	28/04/2022	AQUISIÇÃO E ENTREGA DE CAMISETAS PARA CAMPANHA DO AGASALHO.	-	-	NULL	NULL	NETHUNO INDUSTRIA E COMERCIO DE CONFECCOES LTDA	NULL	SECRETARIA DE ASSISTÊNCIA E DESENVOLV SOCIAL-SADS
PREGÃO ELETRÔNICO	00133/2022	28/04/2022	AQUISIÇÃO E ENTREGA DE CAMISETAS PARA CAMPANHA DO AGASALHO.	00371/2022	Contrato	27/06/2022	NULL	VIEIRAS COMERCIAL LTDA	R$ 11.900,00	SECRETARIA DE ASSISTÊNCIA E DESENVOLV SOCIAL-SADS

Peça do processo/documento PMB 052123/2023, materializada por: R.D.C.S em 14/04/2023 15:54 CPF: 166.xxx.xxx-07

PREGÃO ELETRÔNICO	00133/2022	28/04/2022	AQUISIÇÃO E ENTREGA DE CAMISETAS PARA CAMPANHA DO AGASALHO.	-	-	NULL	NULL	ELISABETH RITA GARCIA ALCALDE LTDA	NULL	SECRETARIA DE ASSISTÊNCIA E DESENVOLV SOCIAL-SADS
PREGÃO ELETRÔNICO	00133/2022	28/04/2022	AQUISIÇÃO E ENTREGA DE CAMISETAS PARA CAMPANHA DO AGASALHO.	-	-	NULL	NULL	HC QUALITY CORPORATE IMPORTAÇÃO E EXPORTAÇÃO LTDA	NULL	SECRETARIA DE ASSISTÊNCIA E DESENVOLV SOCIAL-SADS
PREGÃO ELETRÔNICO	00133/2022	28/04/2022	AQUISIÇÃO E ENTREGA DE CAMISETAS PARA CAMPANHA DO AGASALHO.	-	-	NULL	NULL	LUZS CONSULTORIA E SOLUÇÕES INTEGRADAS LTDA	NULL	SECRETARIA DE ASSISTÊNCIA E DESENVOLV SOCIAL-SADS
PREGÃO ELETRÔNICO	00133/2022	28/04/2022	AQUISIÇÃO E ENTREGA DE CAMISETAS PARA CAMPANHA DO AGASALHO.	-	-	NULL	NULL	MIL BOLSAS & BRINDES PROMOCIONAIS LTDA	NULL	SECRETARIA DE ASSISTÊNCIA E DESENVOLV SOCIAL-SADS
PREGÃO ELETRÔNICO	00133/2022	28/04/2022	AQUISIÇÃO E ENTREGA DE CAMISETAS PARA CAMPANHA DO AGASALHO.	-	-	NULL	NULL	ONE SERVICE, SERVICOS TECNICOS ESPECIALIZADOS LTDA	NULL	SECRETARIA DE ASSISTÊNCIA E DESENVOLV SOCIAL-SADS
PREGÃO ELETRÔNICO	00134/2022	25/04/2022	AQUISIÇÃO DE PROJETOR OFTALMOLÓGICO E TELA DE PROJEÇÃO.	-	-	NULL	NULL	SENSEVIEW COM EQUIPAMENTOS MEDICOS LTDA	NULL	SECRETARIA DE SAÚDE-SS
PREGÃO ELETRÔNICO	00134/2022	25/04/2022	AQUISIÇÃO DE PROJETOR OFTALMOLÓGICO E TELA DE PROJEÇÃO.	00450/2022	Contrato	21/07/2022	NULL	AXIS TECNOLOGIA MEDICA LTDA	R$ 44.700,00	SECRETARIA DE SAÚDE-SS
PREGÃO ELETRÔNICO	00135/2022	12/04/2022	REGISTRO DE PREÇOS PARA EVENTUAL AQUISIÇÃO E ENTREGA PARCELADA DE MATERIAIS DIVERSOS.	00395/2022	Ata de R.P	29/06/2022	NULL	LOCAMAIS SERVICOS LTDA	R$ 1.658.511,81	SECRETARIA DE HABITAÇÃO-SEHAB
PREGÃO ELETRÔNICO	00135/2022	12/04/2022	REGISTRO DE PREÇOS PARA EVENTUAL AQUISIÇÃO E ENTREGA PARCELADA DE MATERIAIS DIVERSOS.	00396/2022	Ata de R.P	29/06/2022	NULL	GIFI COMERCIO E SERVICOS LTDA	R$ 1.901.393,03	SECRETARIA DE HABITAÇÃO-SEHAB
PREGÃO ELETRÔNICO	00135/2022	12/04/2022	REGISTRO DE PREÇOS PARA EVENTUAL AQUISIÇÃO E ENTREGA PARCELADA DE MATERIAIS DIVERSOS.	00397/2022	Ata de R.P	30/06/2022	NULL	ARCO E FLECHA DISTRIBUIDORA DE MATERIAIS E SERVICOS LTDA	R$ 5.534.160,15	SECRETARIA DE HABITAÇÃO-SEHAB
PREGÃO ELETRÔNICO	00136/2022	28/04/2022	REGISTRO DE PREÇOS PARA EVENTUAL AQUISIÇÃO E ENTREGA PARCELADA DE MATERIAIS HIDRÁULICOS DIVERSOS.	00449/2022	Ata de R.P	22/09/2022	NULL	DZ7 COMERCIAL LTDA	R$ 944.729,54	SECRETARIA DE SERVIÇOS MUNICIPAIS-SSM
PREGÃO ELETRÔNICO	00136/2022	28/04/2022	REGISTRO DE PREÇOS PARA EVENTUAL AQUISIÇÃO E ENTREGA PARCELADA DE MATERIAIS HIDRÁULICOS DIVERSOS.	00450/2022	Ata de R.P	22/09/2022	NULL	GIFI COMERCIO E SERVICOS LTDA	R$ 1.715.857,30	SECRETARIA DE SERVIÇOS MUNICIPAIS-SSM
PREGÃO ELETRÔNICO	00136/2022	28/04/2022	REGISTRO DE PREÇOS PARA EVENTUAL AQUISIÇÃO E ENTREGA PARCELADA DE MATERIAIS HIDRÁULICOS DIVERSOS.	00443/2022	Ata de R.P	19/09/2022	NULL	ARCO E FLECHA DISTRIBUIDORA DE MATERIAIS E SERVICOS LTDA	R$ 1.113.550,74	SECRETARIA DE SERVIÇOS MUNICIPAIS-SSM
PREGÃO ELETRÔNICO	00136/2022	28/04/2022	REGISTRO DE PREÇOS PARA EVENTUAL AQUISIÇÃO E ENTREGA PARCELADA DE MATERIAIS HIDRÁULICOS DIVERSOS.	00444/2022	Ata de R.P	19/09/2022	NULL	MFJP SERVICOS E COMERCIO LTDA	R$ 790.763,70	SECRETARIA DE SERVIÇOS MUNICIPAIS-SSM
PREGÃO ELETRÔNICO	00136/2022	28/04/2022	REGISTRO DE PREÇOS PARA EVENTUAL AQUISIÇÃO E ENTREGA PARCELADA DE MATERIAIS HIDRÁULICOS DIVERSOS.	00448/2022	Ata de R.P	22/09/2022	NULL	CARMESIM COMERCIAL VAREJISTA E SERVIÇOS LTDA	R$ 271.387,40	SECRETARIA DE SERVIÇOS MUNICIPAIS-SSM
PREGÃO ELETRÔNICO	00137/2022	02/05/2022	AQUISIÇÃO E ENTREGA DE SONDA PARA GASTROSTOMIA TIPO BUTTON.	00514/2022	Contrato	11/08/2022	NULL	FRESENIUS KABI BRASIL LTDA	R$ 16.840,00	SECRETARIA DE SAÚDE-SS
PREGÃO ELETRÔNICO	00137/2022	02/05/2022	AQUISIÇÃO E ENTREGA DE SONDA PARA GASTROSTOMIA TIPO BUTTON.	00445/2022	Contrato	21/07/2022	NULL	ESFERA MEDICAL EIRELI	R$ 35.925,00	SECRETARIA DE SAÚDE-SS
PREGÃO ELETRÔNICO	00137/2022	02/05/2022	AQUISIÇÃO E ENTREGA DE SONDA PARA GASTROSTOMIA TIPO BUTTON.	-	-	NULL	NULL	CEI COMERCIO EXPORTACAO E IMPORTACAO DE MATERIAIS MEDICOS LTDA	NULL	SECRETARIA DE SAÚDE-SS
PREGÃO ELETRÔNICO	00137/2022	02/05/2022	AQUISIÇÃO E ENTREGA DE SONDA PARA GASTROSTOMIA TIPO BUTTON.	-	-	NULL	NULL	M.F. COMERCIO, GERENCIAMENTO E SERVICOS LTDA	NULL	SECRETARIA DE SAÚDE-SS
PREGÃO ELETRÔNICO	00137/2022	02/05/2022	AQUISIÇÃO E ENTREGA DE SONDA PARA GASTROSTOMIA TIPO BUTTON.	-	-	NULL	NULL	T10 COMERCIO E SERVICOS LTDA	NULL	SECRETARIA DE SAÚDE-SS
PREGÃO ELETRÔNICO	00137/2022	02/05/2022	AQUISIÇÃO E ENTREGA DE SONDA PARA GASTROSTOMIA TIPO BUTTON.	00405/2022	Contrato	07/07/2022	NULL	CISCRE IMPORTAÇÃO E DISTRIBUIÇÃO DE PRODUTOS MÉDICOS LTDA	R$ 12.990,00	SECRETARIA DE SAÚDE-SS
PREGÃO ELETRÔNICO	00138/2022	04/04/2022	AQUISIÇÃO E ENTREGA DE UNIFORMES DE ELETRICISTA.	-	-	NULL	NULL	PAULO SERGIO BERNARDES ACESSORIOS	NULL	SECRETARIA DE SAÚDE-SS
PREGÃO ELETRÔNICO	00138/2022	04/04/2022	AQUISIÇÃO E ENTREGA DE UNIFORMES DE ELETRICISTA.	00487/2022	Contrato	02/08/2022	NULL	MFJP SERVICOS E COMERCIO LTDA	R$ 14.190,00	SECRETARIA DE SAÚDE-SS
PREGÃO ELETRÔNICO	00138/2022	04/04/2022	AQUISIÇÃO E ENTREGA DE UNIFORMES DE ELETRICISTA.	00508/2022	Contrato	08/08/2022	NULL	TATICO EQUIPAMENTOS DE SEGURANÇA LTDA	R$ 2.490,00	SECRETARIA DE SAÚDE-SS
PREGÃO ELETRÔNICO	00139/2022	28/04/2022	REGISTRO DE PREÇOS PARA EVENTUAL AQUISIÇÃO E ENTREGA PARCELADA DE MATERIAIS E INSUMOS DE CONSUMO HOSPITALAR.	-	-	NULL	NULL	ALTERMED MATERIAL MEDICO HOSPITALAR LTDA	NULL	SECRETARIA DE SAÚDE-SS
PREGÃO ELETRÔNICO	00139/2022	28/04/2022	REGISTRO DE PREÇOS PARA EVENTUAL AQUISIÇÃO E ENTREGA PARCELADA DE MATERIAIS E INSUMOS DE CONSUMO HOSPITALAR.	-	-	NULL	NULL	CEMED COMERCIO IMPORTAÇÃO EXPORTAÇÃO E DISTRIBUIÇÃO LTDA	NULL	SECRETARIA DE SAÚDE-SS
PREGÃO ELETRÔNICO	00139/2022	28/04/2022	REGISTRO DE PREÇOS PARA EVENTUAL AQUISIÇÃO E ENTREGA PARCELADA DE MATERIAIS E INSUMOS DE CONSUMO HOSPITALAR.	-	-	NULL	NULL	CIRUROMA COMERCIAL LTDA	NULL	SECRETARIA DE SAÚDE-SS
PREGÃO ELETRÔNICO	00139/2022	28/04/2022	REGISTRO DE PREÇOS PARA EVENTUAL AQUISIÇÃO E ENTREGA PARCELADA DE MATERIAIS E INSUMOS DE CONSUMO HOSPITALAR.	-	-	NULL	NULL	COTAÇÃO COMÉRCIO REPRESENTAÇÃO IMPORTAÇÃO E EXPORTAÇÃO LTDA.	NULL	SECRETARIA DE SAÚDE-SS
PREGÃO ELETRÔNICO	00139/2022	28/04/2022	REGISTRO DE PREÇOS PARA EVENTUAL AQUISIÇÃO E ENTREGA PARCELADA DE MATERIAIS E INSUMOS DE CONSUMO HOSPITALAR.	00409/2022	Ata de R.P	26/07/2022	NULL	T10 COMERCIO E SERVICOS LTDA	R$ 13.260,00	SECRETARIA DE SAÚDE-SS
PREGÃO ELETRÔNICO	00139/2022	28/04/2022	REGISTRO DE PREÇOS PARA EVENTUAL AQUISIÇÃO E ENTREGA PARCELADA DE MATERIAIS E INSUMOS DE CONSUMO HOSPITALAR.	-	-	NULL	NULL	FIVE MED DISTRIBUIDORA DE MEDICAMENTOS LTDA	NULL	SECRETARIA DE SAÚDE-SS
PREGÃO ELETRÔNICO	00139/2022	28/04/2022	REGISTRO DE PREÇOS PARA EVENTUAL AQUISIÇÃO E ENTREGA PARCELADA DE MATERIAIS E INSUMOS DE CONSUMO HOSPITALAR.	-	-	NULL	NULL	MEDIMPORT COMERCIO DE PRODUTOS HOSPITALARES LTDA	NULL	SECRETARIA DE SAÚDE-SS
PREGÃO ELETRÔNICO	00139/2022	28/04/2022	REGISTRO DE PREÇOS PARA EVENTUAL AQUISIÇÃO E ENTREGA PARCELADA DE MATERIAIS E INSUMOS DE CONSUMO HOSPITALAR.	-	-	NULL	NULL	PRIOM TECNOLOGIA EM EQUIPAMENTOS LTDA	NULL	SECRETARIA DE SAÚDE-SS
PREGÃO ELETRÔNICO	00139/2022	28/04/2022	REGISTRO DE PREÇOS PARA EVENTUAL AQUISIÇÃO E ENTREGA PARCELADA DE MATERIAIS E INSUMOS DE CONSUMO HOSPITALAR.	-	-	NULL	NULL	PROTEC EXPORT INDUSTRIA, COMERCIO, IMPORTAÇÃO E EXPORTAÇÃO DE EQUIPAMENTOS MÉDICOS HOSPITALARES LTDA	NULL	SECRETARIA DE SAÚDE-SS
PREGÃO ELETRÔNICO	00139/2022	28/04/2022	REGISTRO DE PREÇOS PARA EVENTUAL AQUISIÇÃO E ENTREGA PARCELADA DE MATERIAIS E INSUMOS DE CONSUMO HOSPITALAR.	00407/2022	Ata de R.P	26/07/2022	NULL	CIRÚRGICA UNIÃO LTDA	R$ 19.750,50	SECRETARIA DE SAÚDE-SS
PREGÃO ELETRÔNICO	00139/2022	28/04/2022	REGISTRO DE PREÇOS PARA EVENTUAL AQUISIÇÃO E ENTREGA PARCELADA DE MATERIAIS E INSUMOS DE CONSUMO HOSPITALAR.	00408/2022	Ata de R.P	26/07/2022	NULL	SILVIO VIGIDO	R$ 13.800,00	SECRETARIA DE SAÚDE-SS
PREGÃO ELETRÔNICO	00140/2022	26/04/2022	AQUISIÇÃO, ENTREGA E MONTAGEM DE GUINCHO ELÉTRICO, SERRA ELÉTRICA E SOPRADOR TÉRMICO.	-	-	NULL	NULL	ABRAÃO CESAR DO NASCIMENTO	NULL	SECRETARIA DE SAÚDE-SS
PREGÃO ELETRÔNICO	00140/2022	26/04/2022	AQUISIÇÃO, ENTREGA E MONTAGEM DE GUINCHO ELÉTRICO, SERRA ELÉTRICA E SOPRADOR TÉRMICO.	-	-	NULL	NULL	P.H.O. PRODUTOS HOSPITALARES E ODONTOLOGICOS EIRELI	NULL	SECRETARIA DE SAÚDE-SS
PREGÃO ELETRÔNICO	00140/2022	26/04/2022	AQUISIÇÃO, ENTREGA E MONTAGEM DE GUINCHO ELÉTRICO, SERRA ELÉTRICA E SOPRADOR TÉRMICO.	00420/2022	Contrato	14/07/2022	NULL	T10 COMERCIO E SERVICOS LTDA	R$ 2.798,00	SECRETARIA DE SAÚDE-SS
PREGÃO ELETRÔNICO	00140/2022	26/04/2022	AQUISIÇÃO, ENTREGA E MONTAGEM DE GUINCHO ELÉTRICO, SERRA ELÉTRICA E SOPRADOR TÉRMICO.	00688/2022	Contrato	20/10/2022	NULL	ARINOS COMERCIO DE MATERIAIS DE CONSTRUÇÃO LTDA	R$ 435,00	SECRETARIA DE SAÚDE-SS
PREGÃO ELETRÔNICO	00140/2022	26/04/2022	AQUISIÇÃO, ENTREGA E MONTAGEM DE GUINCHO ELÉTRICO, SERRA ELÉTRICA E SOPRADOR TÉRMICO.	00419/2022	Contrato	14/07/2022	NULL	M.K.R. COMERCIO DE EQUIPAMENTOS EIRELI	R$ 13.220,00	SECRETARIA DE SAÚDE-SS
PREGÃO ELETRÔNICO	00141/2022	02/05/2022	AQUISIÇÃO E ENTREGA DE TROFÉUS E MEDALHAS	00446/2022	Contrato	21/07/2022	NULL	PLUMA PLUS SPORT COMERCIAL LTDA	R$ 45.324,48	SECRETARIA DE ESPORTES
PREGÃO ELETRÔNICO	00142/2022	05/05/2022	AQUISIÇÃO E ENTREGA DE CAPAS PARA CAIXA D'ÁGUA.	-	-	NULL	NULL	FW COMERCIO E SERVIÇOS LTDA	NULL	SECRETARIA DE SAÚDE-SS
PREGÃO ELETRÔNICO	00142/2022	05/05/2022	AQUISIÇÃO E ENTREGA DE CAPAS PARA CAIXA D'ÁGUA.	-	-	NULL	NULL	MARLIANA COMERCIO REPRESENTACOES E SERVICOS EIRELI	NULL	SECRETARIA DE SAÚDE-SS
PREGÃO ELETRÔNICO	00142/2022	05/05/2022	AQUISIÇÃO E ENTREGA DE CAPAS PARA CAIXA D'ÁGUA.	-	-	NULL	NULL	R.W.P DISTRIBUIDORA E SERVICOS LTDA	NULL	SECRETARIA DE SAÚDE-SS
PREGÃO ELETRÔNICO	00142/2022	05/05/2022	AQUISIÇÃO E ENTREGA DE CAPAS PARA CAIXA D'ÁGUA.	00422/2022	Contrato	14/07/2022	NULL	GABRIEL VILAS BOAS VICENTE - GUAPI DISTRIBUIDORA	R$ 6.995,00	SECRETARIA DE SAÚDE-SS
PREGÃO ELETRÔNICO	00142/2022	05/05/2022	AQUISIÇÃO E ENTREGA DE CAPAS PARA CAIXA D'ÁGUA.	-	-	NULL	NULL	NFSEIXAS TECNOLOGIA EM SOLUCOES LTDA	NULL	SECRETARIA DE SAÚDE-SS
PREGÃO ELETRÔNICO	00142/2022	05/05/2022	AQUISIÇÃO E ENTREGA DE CAPAS PARA CAIXA D'ÁGUA.	00421/2022	Contrato	14/07/2022	NULL	ARINOS COMERCIO DE MATERIAIS DE CONSTRUÇÃO LTDA	R$ 11.200,00	SECRETARIA DE SAÚDE-SS
PREGÃO ELETRÔNICO	00143/2022	02/05/2022	AQUISIÇÃO E ENTREGA DE MATERIAL DE ESCRITÓRIO.	-	-	NULL	NULL	ALIANÇA COMÉRCIO E DISTRIBUIÇÃO LTDA	NULL	SECRETARIA DE ASSISTÊNCIA E DESENVOLV SOCIAL-SADS
PREGÃO ELETRÔNICO	00143/2022	02/05/2022	AQUISIÇÃO E ENTREGA DE MATERIAL DE ESCRITÓRIO.	-	-	NULL	NULL	BIO AMERICA COMERCIO DE SUPLEMENTOS ALIMENTARES LTDA	NULL	SECRETARIA DE ASSISTÊNCIA E DESENVOLV SOCIAL-SADS
PREGÃO ELETRÔNICO	00143/2022	02/05/2022	AQUISIÇÃO E ENTREGA DE MATERIAL DE ESCRITÓRIO.	-	-	NULL	NULL	JC DA SILVA SUPRIMENTOS PARA ESCRITORIO (TUPIRATINS)	NULL	SECRETARIA DE ASSISTÊNCIA E DESENVOLV SOCIAL-SADS
PREGÃO ELETRÔNICO	00143/2022	02/05/2022	AQUISIÇÃO E ENTREGA DE MATERIAL DE ESCRITÓRIO.	-	-	NULL	NULL	ALIANÇA COMÉRCIO E DISTRIBUIÇÃO LTDA	NULL	SECRETARIA DE HABITAÇÃO-SEHAB
PREGÃO ELETRÔNICO	00143/2022	02/05/2022	AQUISIÇÃO E ENTREGA DE MATERIAL DE ESCRITÓRIO.	-	-	NULL	NULL	AR MULTIFOR COMERCIAL LTDA	NULL	SECRETARIA DE HABITAÇÃO-SEHAB
PREGÃO ELETRÔNICO	00143/2022	02/05/2022	AQUISIÇÃO E ENTREGA DE MATERIAL DE ESCRITÓRIO.	-	-	NULL	NULL	BIO AMERICA COMERCIO DE SUPLEMENTOS ALIMENTARES LTDA	NULL	SECRETARIA DE HABITAÇÃO-SEHAB
PREGÃO ELETRÔNICO	00143/2022	02/05/2022	AQUISIÇÃO E ENTREGA DE MATERIAL DE ESCRITÓRIO.	-	-	NULL	NULL	CANAA DISTRIBUIDORA E COMERCIO DE PRODUTOS E ACESSORIOS LTDA	NULL	SECRETARIA DE HABITAÇÃO-SEHAB
PREGÃO ELETRÔNICO	00143/2022	02/05/2022	AQUISIÇÃO E ENTREGA DE MATERIAL DE ESCRITÓRIO.	-	-	NULL	NULL	JC DA SILVA SUPRIMENTOS PARA ESCRITORIO (TUPIRATINS)	NULL	SECRETARIA DE HABITAÇÃO-SEHAB
PREGÃO ELETRÔNICO	00143/2022	02/05/2022	AQUISIÇÃO E ENTREGA DE MATERIAL DE ESCRITÓRIO.	00423/2022	Contrato	14/07/2022	NULL	NFSEIXAS TECNOLOGIA EM SOLUCOES LTDA	R$ 218,40	SECRETARIA DE ASSISTÊNCIA E DESENVOLV SOCIAL-SADS
PREGÃO ELETRÔNICO	00143/2022	02/05/2022	AQUISIÇÃO E ENTREGA DE MATERIAL DE ESCRITÓRIO.	00520/2022	Contrato	15/08/2022	NULL	GIGLIOLA RAFAELA LOPES	R$ 74,88	SECRETARIA DE ASSISTÊNCIA E DESENVOLV SOCIAL-SADS
PREGÃO ELETRÔNICO	00143/2022	02/05/2022	AQUISIÇÃO E ENTREGA DE MATERIAL DE ESCRITÓRIO.	00520/2022	Contrato	15/08/2022	NULL	GIGLIOLA RAFAELA LOPES	R$ 74,88	SECRETARIA DE HABITAÇÃO-SEHAB
PREGÃO ELETRÔNICO	00143/2022	02/05/2022	AQUISIÇÃO E ENTREGA DE MATERIAL DE ESCRITÓRIO.	00447/2022	Contrato	21/07/2022	NULL	ALMEIDA VENDRAMINI COMERCIO E SERVICOS LTDA	R$ 4.010,00	SECRETARIA DE ASSISTÊNCIA E DESENVOLV SOCIAL-SADS
PREGÃO ELETRÔNICO	00143/2022	02/05/2022	AQUISIÇÃO E ENTREGA DE MATERIAL DE ESCRITÓRIO.	00447/2022	Contrato	21/07/2022	NULL	ALMEIDA VENDRAMINI COMERCIO E SERVICOS LTDA	R$ 4.010,00	SECRETARIA DE HABITAÇÃO-SEHAB
PREGÃO ELETRÔNICO	00143/2022	02/05/2022	AQUISIÇÃO E ENTREGA DE MATERIAL DE ESCRITÓRIO.	-	-	NULL	NULL	AR MULTIFOR COMERCIAL LTDA	NULL	SECRETARIA DE ASSISTÊNCIA E DESENVOLV SOCIAL-SADS
PREGÃO ELETRÔNICO	00143/2022	02/05/2022	AQUISIÇÃO E ENTREGA DE MATERIAL DE ESCRITÓRIO.	-	-	NULL	NULL	BAZAR E PAPELARIA JOAO E MARIA LTDA	NULL	SECRETARIA DE ASSISTÊNCIA E DESENVOLV SOCIAL-SADS
PREGÃO ELETRÔNICO	00143/2022	02/05/2022	AQUISIÇÃO E ENTREGA DE MATERIAL DE ESCRITÓRIO.	-	-	NULL	NULL	CANAA DISTRIBUIDORA E COMERCIO DE PRODUTOS E ACESSORIOS LTDA	NULL	SECRETARIA DE ASSISTÊNCIA E DESENVOLV SOCIAL-SADS
PREGÃO ELETRÔNICO	00143/2022	02/05/2022	AQUISIÇÃO E ENTREGA DE MATERIAL DE ESCRITÓRIO.	-	-	NULL	NULL	BAZAR E PAPELARIA JOAO E MARIA LTDA	NULL	SECRETARIA DE HABITAÇÃO-SEHAB
PREGÃO ELETRÔNICO	00143/2022	02/05/2022	AQUISIÇÃO E ENTREGA DE MATERIAL DE ESCRITÓRIO.	00423/2022	Contrato	14/07/2022	NULL	NFSEIXAS TECNOLOGIA EM SOLUCOES LTDA	R$ 218,40	SECRETARIA DE HABITAÇÃO-SEHAB
PREGÃO ELETRÔNICO	00144/2022	05/05/2022	AQUISIÇÃO E ENTREGA DE FANTASIAS.	00424/2022	Contrato	14/07/2022	NULL	AR MULTIFOR COMERCIAL LTDA	R$ 15.300,00	SECRETARIA DE SAÚDE-SS
PREGÃO ELETRÔNICO	00145/2022	02/05/2022	AQUISIÇÃO E ENTREGA DE BOLAS.	-	-	NULL	NULL	CENTURY COMERCIAL EIRELI	NULL	SECRETARIA DE ESPORTES
PREGÃO ELETRÔNICO	00145/2022	02/05/2022	AQUISIÇÃO E ENTREGA DE BOLAS.	-	-	NULL	NULL	RODRIGO TOLOSA RICO-EPP	NULL	SECRETARIA DE ESPORTES
PREGÃO ELETRÔNICO	00145/2022	02/05/2022	AQUISIÇÃO E ENTREGA DE BOLAS.	-	-	NULL	NULL	PLUMA PLUS SPORT COMERCIAL LTDA	NULL	SECRETARIA DE ESPORTES
PREGÃO ELETRÔNICO	00145/2022	02/05/2022	AQUISIÇÃO E ENTREGA DE BOLAS.	00448/2022	Contrato	21/07/2022	NULL	AR MULTIFOR COMERCIAL LTDA	R$ 50.400,00	SECRETARIA DE ESPORTES
PREGÃO ELETRÔNICO	00146/2022	26/04/2022	CONTRATAÇÃO DE EMPRESA PARA A PRESTAÇÃO DE SERVIÇOS DE ASSISTÊNCIA TECNOPEDAGÓGICA PRESENCIAL NOS NÚCLEOS E OFICINAS DE TDICS – (TECNOLOGIAS DIGITAIS DE INFORMAÇÃO E COMUNICAÇÃO), ABRANGENDO O APOIO À CONSTRUÇÃO E EFETIVAÇÃO DE UM CURRÍCULO ESCOLAR DE TECNOLOGIAS DIGITAIS, COM FUNDAMENTOS NA BNCC (BASE NACIONAL COMUM CURRICULAR).	00401/2022	Contrato	06/07/2022	NULL	MICRO KA INFORMÁTICA LTDA	R$ 28.954.800,00	SECRETARIA DE EDUCAÇÃO (ENSINO FUNDAMENTAL)
PREGÃO ELETRÔNICO	00147/2022	29/04/2022	AQUISIÇÃO E ENTREGA DE EQUIPAMENTOS DE INFORMATICA.	-	-	NULL	NULL	AX COMERCIO DE EQUIPAMENTOS DE COMUNICACAO E SERVICOS LTDA	NULL	SECRETARIA DE ASSISTÊNCIA E DESENVOLV SOCIAL-SADS
PREGÃO ELETRÔNICO	00147/2022	29/04/2022	AQUISIÇÃO E ENTREGA DE EQUIPAMENTOS DE INFORMATICA.	-	-	NULL	NULL	ONE SERVICE, SERVICOS TECNICOS ESPECIALIZADOS LTDA	NULL	SECRETARIA DE ASSISTÊNCIA E DESENVOLV SOCIAL-SADS
PREGÃO ELETRÔNICO	00147/2022	29/04/2022	AQUISIÇÃO E ENTREGA DE EQUIPAMENTOS DE INFORMATICA.	-	-	NULL	NULL	R.W.P DISTRIBUIDORA E SERVICOS LTDA	NULL	SECRETARIA DE ASSISTÊNCIA E DESENVOLV SOCIAL-SADS
PREGÃO ELETRÔNICO	00147/2022	29/04/2022	AQUISIÇÃO E ENTREGA DE EQUIPAMENTOS DE INFORMATICA.	00572/2022	Contrato	05/09/2022	NULL	F3 TECNOLOGIA & INFORMATICA LTDA	R$ 7.788,00	SECRETARIA DE ASSISTÊNCIA E DESENVOLV SOCIAL-SADS
PREGÃO ELETRÔNICO	00147/2022	29/04/2022	AQUISIÇÃO E ENTREGA DE EQUIPAMENTOS DE INFORMATICA.	00573/2022	Contrato	05/09/2022	NULL	MAP COMERCIO E SERVICOS LTDA	R$ 5.040,00	SECRETARIA DE ASSISTÊNCIA E DESENVOLV SOCIAL-SADS

Peça do processo/documento PMB 052123/2023, materializada por: R.D.C.S em 14/04/2023 15:54 CPF: 166.xxx.xxx-07

PREGÃO ELETRÔNICO	00147/2022	29/04/2022	AQUISIÇÃO E ENTREGA DE EQUIPAMENTOS DE INFORMATICA.	00574/2022	Contrato	05/09/2022	NULL	MEGA COMERCIO E SERVICOS LTDA	R$ 106.080,00	SECRETARIA DE ASSISTÊNCIA E DESENVOLV SOCIAL-SADS
PREGÃO ELETRÔNICO	00147/2022	29/04/2022	AQUISIÇÃO E ENTREGA DE EQUIPAMENTOS DE INFORMATICA.	00575/2022	Contrato	05/09/2022	NULL	TECNOREV SERVICOS E SOLUCOES EIRELI	R$ 5.247,00	SECRETARIA DE ASSISTÊNCIA E DESENVOLV SOCIAL-SADS
PREGÃO ELETRÔNICO	00148/2022	02/05/2022	AQUISIÇÃO E ENTREGA DE PLACAR ESPORTIVO ELETRÔNICO.	-	-	NULL	NULL	BEN HUR DE FREITAS	NULL	SECRETARIA DE ESPORTES
PREGÃO ELETRÔNICO	00148/2022	02/05/2022	AQUISIÇÃO E ENTREGA DE PLACAR ESPORTIVO ELETRÔNICO.	-	-	NULL	NULL	GAMA COMERCIO DE EQUIPAMENTOS LTDA	NULL	SECRETARIA DE ESPORTES
PREGÃO ELETRÔNICO	00148/2022	02/05/2022	AQUISIÇÃO E ENTREGA DE PLACAR ESPORTIVO ELETRÔNICO.	00564/2022	Contrato	30/08/2022	NULL	LEDSPORT TECNOLOGIA A LED E ESPORTIVA EIRELI	R$ 113.400,00	SECRETARIA DE ESPORTES
PREGÃO ELETRÔNICO	00148/2022	02/05/2022	AQUISIÇÃO E ENTREGA DE PLACAR ESPORTIVO ELETRÔNICO.	-	-	NULL	NULL	CENTURY COMERCIAL EIRELI	NULL	SECRETARIA DE ESPORTES
PREGÃO ELETRÔNICO	00148/2022	02/05/2022	AQUISIÇÃO E ENTREGA DE PLACAR ESPORTIVO ELETRÔNICO.	-	-	NULL	NULL	ISABELLA PESCAROLLI SPADONI	NULL	SECRETARIA DE ESPORTES
PREGÃO ELETRÔNICO	00148/2022	02/05/2022	AQUISIÇÃO E ENTREGA DE PLACAR ESPORTIVO ELETRÔNICO.	-	-	NULL	NULL	LA STORE COMERCIO E SERVIÇOS LTDA	NULL	SECRETARIA DE ESPORTES
PREGÃO ELETRÔNICO	00149/2022	18/04/2022	AQUISIÇÃO E ENTREGA DE INSTRUMENTOS MUSICAIS.	00385/2022	Contrato	30/06/2022	NULL	JOABE MARTINSON ME	R$ 2.250,00	SECRETARIA DE ESPORTES
PREGÃO ELETRÔNICO	00149/2022	18/04/2022	AQUISIÇÃO E ENTREGA DE INSTRUMENTOS MUSICAIS.	00386/2022	Contrato	30/06/2022	NULL	AR MULTIFOR COMERCIAL LTDA	R$ 16.037,00	SECRETARIA DE ESPORTES
PREGÃO ELETRÔNICO	00150/2022	02/05/2022	AQUISIÇÃO E ENTREGA DE CADEIRA DE RODAS.	-	-	NULL	NULL	ARDIMED DISTRIBUIDORA LTDA	NULL	SECRETARIA DA FAMÍLIA - SEFAM
PREGÃO ELETRÔNICO	00150/2022	02/05/2022	AQUISIÇÃO E ENTREGA DE CADEIRA DE RODAS.	-	-	NULL	NULL	LUZS CONSULTORIA E SOLUÇÕES INTEGRADAS LTDA	NULL	SECRETARIA DA FAMÍLIA - SEFAM
PREGÃO ELETRÔNICO	00150/2022	02/05/2022	AQUISIÇÃO E ENTREGA DE CADEIRA DE RODAS.	00406/2022	Contrato	07/07/2022	NULL	MEDCOLI DISTRIBUIDOR DE PRODUTOS MEDICOS COZINHA E LIMPEZA LTDA	R$ 2.320,00	SECRETARIA DA FAMÍLIA - SEFAM
PREGÃO ELETRÔNICO	00150/2022	02/05/2022	AQUISIÇÃO E ENTREGA DE CADEIRA DE RODAS.	-	-	NULL	NULL	ALINE DALFRE BARBIERI	NULL	SECRETARIA DA FAMÍLIA - SEFAM
PREGÃO ELETRÔNICO	00150/2022	02/05/2022	AQUISIÇÃO E ENTREGA DE CADEIRA DE RODAS.	-	-	NULL	NULL	M. CARREGA COMÉRCIO DE PRODUTOS HOSPITALARES LTDA	NULL	SECRETARIA DA FAMÍLIA - SEFAM
PREGÃO ELETRÔNICO	00150/2022	02/05/2022	AQUISIÇÃO E ENTREGA DE CADEIRA DE RODAS.	-	-	NULL	NULL	M.F. COMERCIO, GERENCIAMENTO E SERVICOS LTDA	NULL	SECRETARIA DA FAMÍLIA - SEFAM
PREGÃO ELETRÔNICO	00150/2022	02/05/2022	AQUISIÇÃO E ENTREGA DE CADEIRA DE RODAS.	-	-	NULL	NULL	MAPMED DISTRIBUIDORA DE PRODUTOS HOSPITALARES EIRELI	NULL	SECRETARIA DA FAMÍLIA - SEFAM
PREGÃO ELETRÔNICO	00150/2022	02/05/2022	AQUISIÇÃO E ENTREGA DE CADEIRA DE RODAS.	-	-	NULL	NULL	MARCOS OSIRES MARTINS	NULL	SECRETARIA DA FAMÍLIA - SEFAM
PREGÃO ELETRÔNICO	00150/2022	02/05/2022	AQUISIÇÃO E ENTREGA DE CADEIRA DE RODAS.	-	-	NULL	NULL	STARKLINICAL DO BRASIL LTDA	NULL	SECRETARIA DA FAMÍLIA - SEFAM
PREGÃO ELETRÔNICO	00150/2022	02/05/2022	AQUISIÇÃO E ENTREGA DE CADEIRA DE RODAS.	-	-	NULL	NULL	SUITS LIFE PRODUTOS ORTOPEDICOS	NULL	SECRETARIA DA FAMÍLIA - SEFAM
PREGÃO ELETRÔNICO	00150/2022	02/05/2022	AQUISIÇÃO E ENTREGA DE CADEIRA DE RODAS.	00378/2022	Contrato	29/06/2022	NULL	T10 COMERCIO E SERVICOS LTDA	R$ 6.900,00	SECRETARIA DA FAMÍLIA - SEFAM
PREGÃO ELETRÔNICO	00151/2022	29/04/2022	AQUISIÇÃO E ENTREGA DE ISCA RATICIDA.	-	-	NULL	NULL	T10 COMERCIO E SERVICOS LTDA	NULL	SECRETARIA DE SAÚDE-SS
PREGÃO ELETRÔNICO	00151/2022	29/04/2022	AQUISIÇÃO E ENTREGA DE ISCA RATICIDA.	-	-	NULL	NULL	ICEBERG DISTRIBUIDORA LTDA	NULL	SECRETARIA DE SAÚDE-SS
PREGÃO ELETRÔNICO	00151/2022	29/04/2022	AQUISIÇÃO E ENTREGA DE ISCA RATICIDA.	-	-	NULL	NULL	sanigran ltda	NULL	SECRETARIA DE SAÚDE-SS
PREGÃO ELETRÔNICO	00151/2022	29/04/2022	AQUISIÇÃO E ENTREGA DE ISCA RATICIDA.	00379/2022	Contrato	29/06/2022	NULL	NOROESTE COMERCIAL DE SUPRIMENTOS	R$ 18.400,00	SECRETARIA DE SAÚDE-SS
PREGÃO ELETRÔNICO	00153/2022	03/05/2022	AQUISIÇÃO E ENTREGA DE VEICULO.	00396/2022	Contrato	04/07/2022	NULL	MANUPA COMERCIO, EXPORTACAO, IMPORTACAO DE EQUIPAMENTOS E VEICULOS ADAPTADOS EIRELI	R$ 374.000,00	SECRETARIA DA FAMÍLIA - SEFAM
PREGÃO ELETRÔNICO	00154/2022	02/05/2022	AQUISIÇÃO E ENTREGA DE ESTRADO, ESCADA, LIXEIRA E CARRO TRANSPORTE PARA ROUPA.	-	-	NULL	NULL	ARINOS COMERCIO DE MATERIAIS DE CONSTRUÇÃO LTDA	NULL	SECRETARIA DE ESPORTES
PREGÃO ELETRÔNICO	00154/2022	02/05/2022	AQUISIÇÃO E ENTREGA DE ESTRADO, ESCADA, LIXEIRA E CARRO TRANSPORTE PARA ROUPA.	-	-	NULL	NULL	CIRURGICA DIME HOSP LTDA	NULL	SECRETARIA DE ESPORTES
PREGÃO ELETRÔNICO	00154/2022	02/05/2022	AQUISIÇÃO E ENTREGA DE ESTRADO, ESCADA, LIXEIRA E CARRO TRANSPORTE PARA ROUPA.	-	-	NULL	NULL	ARINOS COMERCIO DE MATERIAIS DE CONSTRUÇÃO LTDA	NULL	SECRETARIA DE SAÚDE-SS
PREGÃO ELETRÔNICO	00154/2022	02/05/2022	AQUISIÇÃO E ENTREGA DE ESTRADO, ESCADA, LIXEIRA E CARRO TRANSPORTE PARA ROUPA.	-	-	NULL	NULL	CIRURGICA DIME HOSP LTDA	NULL	SECRETARIA DE SAÚDE-SS
PREGÃO ELETRÔNICO	00154/2022	02/05/2022	AQUISIÇÃO E ENTREGA DE ESTRADO, ESCADA, LIXEIRA E CARRO TRANSPORTE PARA ROUPA.	-	-	NULL	NULL	PONTO MIX COMERCIAL E SERVICOS LTDA	NULL	SECRETARIA DE SAÚDE-SS
PREGÃO ELETRÔNICO	00154/2022	02/05/2022	AQUISIÇÃO E ENTREGA DE ESTRADO, ESCADA, LIXEIRA E CARRO TRANSPORTE PARA ROUPA.	00475/2022	Contrato	01/08/2022	NULL	T10 COMERCIO E SERVICOS LTDA	R$ 87.574,00	SECRETARIA DE ESPORTES
PREGÃO ELETRÔNICO	00154/2022	02/05/2022	AQUISIÇÃO E ENTREGA DE ESTRADO, ESCADA, LIXEIRA E CARRO TRANSPORTE PARA ROUPA.	00475/2022	Contrato	01/08/2022	NULL	T10 COMERCIO E SERVICOS LTDA	R$ 87.574,00	SECRETARIA DE SAÚDE-SS
PREGÃO ELETRÔNICO	00154/2022	02/05/2022	AQUISIÇÃO E ENTREGA DE ESTRADO, ESCADA, LIXEIRA E CARRO TRANSPORTE PARA ROUPA.	-	-	NULL	NULL	LA STORE COMERCIO E SERVIÇOS LTDA	NULL	SECRETARIA DE ESPORTES
PREGÃO ELETRÔNICO	00154/2022	02/05/2022	AQUISIÇÃO E ENTREGA DE ESTRADO, ESCADA, LIXEIRA E CARRO TRANSPORTE PARA ROUPA.	-	-	NULL	NULL	PONTO MIX COMERCIAL E SERVICOS LTDA	NULL	SECRETARIA DE ESPORTES
PREGÃO ELETRÔNICO	00154/2022	02/05/2022	AQUISIÇÃO E ENTREGA DE ESTRADO, ESCADA, LIXEIRA E CARRO TRANSPORTE PARA ROUPA.	-	-	NULL	NULL	LA STORE COMERCIO E SERVICOS LTDA	NULL	SECRETARIA DE SAÚDE-SS
PREGÃO ELETRÔNICO	00155/2022	02/05/2022	AQUISIÇÃO, ENTREGA E MONTAGEM DE MOBILIÁRIO DE ESCRITÓRIO E QUADRO BRANCO MAGNÉTICO.	-	-	NULL	NULL	AR MULTIFOR COMERCIAL LTDA	NULL	SECRETARIA DA FAMÍLIA - SEFAM
PREGÃO ELETRÔNICO	00155/2022	02/05/2022	AQUISIÇÃO, ENTREGA E MONTAGEM DE MOBILIÁRIO DE ESCRITÓRIO E QUADRO BRANCO MAGNÉTICO.	-	-	NULL	NULL	LA STORE COMERCIO E SERVICOS LTDA	NULL	SECRETARIA DA FAMÍLIA - SEFAM
PREGÃO ELETRÔNICO	00155/2022	02/05/2022	AQUISIÇÃO, ENTREGA E MONTAGEM DE MOBILIÁRIO DE ESCRITÓRIO E QUADRO BRANCO MAGNÉTICO.	-	-	NULL	NULL	LICITALIMP COMERCIAL LTDA	NULL	SECRETARIA DA FAMÍLIA - SEFAM
PREGÃO ELETRÔNICO	00155/2022	02/05/2022	AQUISIÇÃO, ENTREGA E MONTAGEM DE MOBILIÁRIO DE ESCRITÓRIO E QUADRO BRANCO MAGNÉTICO.	-	-	NULL	NULL	M DE L TRINDADE DA SILVA MOVEIS	NULL	SECRETARIA DA FAMÍLIA - SEFAM
PREGÃO ELETRÔNICO	00155/2022	02/05/2022	AQUISIÇÃO, ENTREGA E MONTAGEM DE MOBILIÁRIO DE ESCRITÓRIO E QUADRO BRANCO MAGNÉTICO.	-	-	NULL	NULL	ARINOS COMERCIO DE MATERIAIS DE CONSTRUÇÃO LTDA	NULL	SECRETARIA DE ASSISTÊNCIA E DESENVOLV SOCIAL-SADS
PREGÃO ELETRÔNICO	00155/2022	02/05/2022	AQUISIÇÃO, ENTREGA E MONTAGEM DE MOBILIÁRIO DE ESCRITÓRIO E QUADRO BRANCO MAGNÉTICO.	-	-	NULL	NULL	CARELI COMERCIO DE MOVEIS LTDA	NULL	SECRETARIA DE ASSISTÊNCIA E DESENVOLV SOCIAL-SADS
PREGÃO ELETRÔNICO	00155/2022	02/05/2022	AQUISIÇÃO, ENTREGA E MONTAGEM DE MOBILIÁRIO DE ESCRITÓRIO E QUADRO BRANCO MAGNÉTICO.	-	-	NULL	NULL	DAESC COMERCIO DE MOVEIS LTDA	NULL	SECRETARIA DE ASSISTÊNCIA E DESENVOLV SOCIAL-SADS
PREGÃO ELETRÔNICO	00155/2022	02/05/2022	AQUISIÇÃO, ENTREGA E MONTAGEM DE MOBILIÁRIO DE ESCRITÓRIO E QUADRO BRANCO MAGNÉTICO.	-	-	NULL	NULL	ISABELLE DE CASTRO LEMOS ALVES EIRELI	NULL	SECRETARIA DE ASSISTÊNCIA E DESENVOLV SOCIAL-SADS
PREGÃO ELETRÔNICO	00155/2022	02/05/2022	AQUISIÇÃO, ENTREGA E MONTAGEM DE MOBILIÁRIO DE ESCRITÓRIO E QUADRO BRANCO MAGNÉTICO.	-	-	NULL	NULL	MARIO AUGUSTO SILVA PEREIRA (SOROMOVEIS)	NULL	SECRETARIA DE ASSISTÊNCIA E DESENVOLV SOCIAL-SADS
PREGÃO ELETRÔNICO	00155/2022	02/05/2022	AQUISIÇÃO, ENTREGA E MONTAGEM DE MOBILIÁRIO DE ESCRITÓRIO E QUADRO BRANCO MAGNÉTICO.	-	-	NULL	NULL	AR MULTIFOR COMERCIAL LTDA	NULL	SECRETARIA DE SAÚDE-SS
PREGÃO ELETRÔNICO	00155/2022	02/05/2022	AQUISIÇÃO, ENTREGA E MONTAGEM DE MOBILIÁRIO DE ESCRITÓRIO E QUADRO BRANCO MAGNÉTICO.	-	-	NULL	NULL	LICITALIMP COMERCIAL LTDA	NULL	SECRETARIA DE SAÚDE-SS
PREGÃO ELETRÔNICO	00155/2022	02/05/2022	AQUISIÇÃO, ENTREGA E MONTAGEM DE MOBILIÁRIO DE ESCRITÓRIO E QUADRO BRANCO MAGNÉTICO.	-	-	NULL	NULL	M DE L TRINDADE DA SILVA MOVEIS	NULL	SECRETARIA DE SAÚDE-SS
PREGÃO ELETRÔNICO	00155/2022	02/05/2022	AQUISIÇÃO, ENTREGA E MONTAGEM DE MOBILIÁRIO DE ESCRITÓRIO E QUADRO BRANCO MAGNÉTICO.	00495/2022	Contrato	04/08/2022	NULL	KASS Móveis Para Escritório Ltda. EPP	R$ 10.401,00	SECRETARIA DA FAMÍLIA - SEFAM
PREGÃO ELETRÔNICO	00155/2022	02/05/2022	AQUISIÇÃO, ENTREGA E MONTAGEM DE MOBILIÁRIO DE ESCRITÓRIO E QUADRO BRANCO MAGNÉTICO.	00495/2022	Contrato	04/08/2022	NULL	KASS Móveis Para Escritório Ltda. EPP	R$ 10.401,00	SECRETARIA DE SAÚDE-SS
PREGÃO ELETRÔNICO	00155/2022	02/05/2022	AQUISIÇÃO, ENTREGA E MONTAGEM DE MOBILIÁRIO DE ESCRITÓRIO E QUADRO BRANCO MAGNÉTICO.	00430/2022	Contrato	15/07/2022	NULL	GUILHERME AUGUSTO DE GODOY (G G MOVEIS BRASIL)	R$ 19.839,84	SECRETARIA DA FAMÍLIA - SEFAM
PREGÃO ELETRÔNICO	00155/2022	02/05/2022	AQUISIÇÃO, ENTREGA E MONTAGEM DE MOBILIÁRIO DE ESCRITÓRIO E QUADRO BRANCO MAGNÉTICO.	00429/2022	Contrato	15/07/2022	NULL	MAP COMERCIO E SERVICOS LTDA	R$ 15.840,00	SECRETARIA DE ASSISTÊNCIA E DESENVOLV SOCIAL-SADS
PREGÃO ELETRÔNICO	00155/2022	02/05/2022	AQUISIÇÃO, ENTREGA E MONTAGEM DE MOBILIÁRIO DE ESCRITÓRIO E QUADRO BRANCO MAGNÉTICO.	00429/2022	Contrato	15/07/2022	NULL	MAP COMERCIO E SERVICOS LTDA	R$ 15.840,00	SECRETARIA DE SAÚDE-SS
PREGÃO ELETRÔNICO	00155/2022	02/05/2022	AQUISIÇÃO, ENTREGA E MONTAGEM DE MOBILIÁRIO DE ESCRITÓRIO E QUADRO BRANCO MAGNÉTICO.	00430/2022	Contrato	15/07/2022	NULL	GUILHERME AUGUSTO DE GODOY (G G MOVEIS BRASIL)	R$ 19.839,84	SECRETARIA DE SAÚDE-SS
PREGÃO ELETRÔNICO	00155/2022	02/05/2022	AQUISIÇÃO, ENTREGA E MONTAGEM DE MOBILIÁRIO DE ESCRITÓRIO E QUADRO BRANCO MAGNÉTICO.	-	-	NULL	NULL	ARINOS COMERCIO DE MATERIAIS DE CONSTRUÇÃO LTDA	NULL	SECRETARIA DA FAMÍLIA - SEFAM
PREGÃO ELETRÔNICO	00155/2022	02/05/2022	AQUISIÇÃO, ENTREGA E MONTAGEM DE MOBILIÁRIO DE ESCRITÓRIO E QUADRO BRANCO MAGNÉTICO.	-	-	NULL	NULL	BAZAR E PAPELARIA JOAO E MARIA LTDA	NULL	SECRETARIA DA FAMÍLIA - SEFAM
PREGÃO ELETRÔNICO	00155/2022	02/05/2022	AQUISIÇÃO, ENTREGA E MONTAGEM DE MOBILIÁRIO DE ESCRITÓRIO E QUADRO BRANCO MAGNÉTICO.	-	-	NULL	NULL	CARELI COMERCIO DE MOVEIS LTDA	NULL	SECRETARIA DA FAMÍLIA - SEFAM
PREGÃO ELETRÔNICO	00155/2022	02/05/2022	AQUISIÇÃO, ENTREGA E MONTAGEM DE MOBILIÁRIO DE ESCRITÓRIO E QUADRO BRANCO MAGNÉTICO.	-	-	NULL	NULL	DAESC COMERCIO DE MOVEIS LTDA	NULL	SECRETARIA DA FAMÍLIA - SEFAM
PREGÃO ELETRÔNICO	00155/2022	02/05/2022	AQUISIÇÃO, ENTREGA E MONTAGEM DE MOBILIÁRIO DE ESCRITÓRIO E QUADRO BRANCO MAGNÉTICO.	-	-	NULL	NULL	ISABELLE DE CASTRO LEMOS ALVES EIRELI	NULL	SECRETARIA DA FAMÍLIA - SEFAM
PREGÃO ELETRÔNICO	00155/2022	02/05/2022	AQUISIÇÃO, ENTREGA E MONTAGEM DE MOBILIÁRIO DE ESCRITÓRIO E QUADRO BRANCO MAGNÉTICO.	-	-	NULL	NULL	MARIO AUGUSTO SILVA PEREIRA (SOROMOVEIS)	NULL	SECRETARIA DA FAMÍLIA - SEFAM
PREGÃO ELETRÔNICO	00155/2022	02/05/2022	AQUISIÇÃO, ENTREGA E MONTAGEM DE MOBILIÁRIO DE ESCRITÓRIO E QUADRO BRANCO MAGNÉTICO.	-	-	NULL	NULL	AR MULTIFOR COMERCIAL LTDA	NULL	SECRETARIA DE ASSISTÊNCIA E DESENVOLV SOCIAL-SADS
PREGÃO ELETRÔNICO	00155/2022	02/05/2022	AQUISIÇÃO, ENTREGA E MONTAGEM DE MOBILIÁRIO DE ESCRITÓRIO E QUADRO BRANCO MAGNÉTICO.	-	-	NULL	NULL	BAZAR E PAPELARIA JOAO E MARIA LTDA	NULL	SECRETARIA DE ASSISTÊNCIA E DESENVOLV SOCIAL-SADS
PREGÃO ELETRÔNICO	00155/2022	02/05/2022	AQUISIÇÃO, ENTREGA E MONTAGEM DE MOBILIÁRIO DE ESCRITÓRIO E QUADRO BRANCO MAGNÉTICO.	-	-	NULL	NULL	LA STORE COMERCIO E SERVIÇOS LTDA	NULL	SECRETARIA DE ASSISTÊNCIA E DESENVOLV SOCIAL-SADS
PREGÃO ELETRÔNICO	00155/2022	02/05/2022	AQUISIÇÃO, ENTREGA E MONTAGEM DE MOBILIÁRIO DE ESCRITÓRIO E QUADRO BRANCO MAGNÉTICO.	-	-	NULL	NULL	LICITALIMP COMERCIAL LTDA	NULL	SECRETARIA DE ASSISTÊNCIA E DESENVOLV SOCIAL-SADS
PREGÃO ELETRÔNICO	00155/2022	02/05/2022	AQUISIÇÃO, ENTREGA E MONTAGEM DE MOBILIÁRIO DE ESCRITÓRIO E QUADRO BRANCO MAGNÉTICO.	-	-	NULL	NULL	M DE L TRINDADE DA SILVA MOVEIS	NULL	SECRETARIA DE ASSISTÊNCIA E DESENVOLV SOCIAL-SADS
PREGÃO ELETRÔNICO	00155/2022	02/05/2022	AQUISIÇÃO, ENTREGA E MONTAGEM DE MOBILIÁRIO DE ESCRITÓRIO E QUADRO BRANCO MAGNÉTICO.	-	-	NULL	NULL	ARINOS COMERCIO DE MATERIAIS DE CONSTRUÇÃO LTDA	NULL	SECRETARIA DE SAÚDE-SS
PREGÃO ELETRÔNICO	00155/2022	02/05/2022	AQUISIÇÃO, ENTREGA E MONTAGEM DE MOBILIÁRIO DE ESCRITÓRIO E QUADRO BRANCO MAGNÉTICO.	-	-	NULL	NULL	BAZAR E PAPELARIA JOAO E MARIA LTDA	NULL	SECRETARIA DE SAÚDE-SS
PREGÃO ELETRÔNICO	00155/2022	02/05/2022	AQUISIÇÃO, ENTREGA E MONTAGEM DE MOBILIÁRIO DE ESCRITÓRIO E QUADRO BRANCO MAGNÉTICO.	-	-	NULL	NULL	CARELI COMERCIO DE MOVEIS LTDA	NULL	SECRETARIA DE SAÚDE-SS
PREGÃO ELETRÔNICO	00155/2022	02/05/2022	AQUISIÇÃO, ENTREGA E MONTAGEM DE MOBILIÁRIO DE ESCRITÓRIO E QUADRO BRANCO MAGNÉTICO.	-	-	NULL	NULL	DAESC COMERCIO DE MOVEIS LTDA	NULL	SECRETARIA DE SAÚDE-SS
PREGÃO ELETRÔNICO	00155/2022	02/05/2022	AQUISIÇÃO, ENTREGA E MONTAGEM DE MOBILIÁRIO DE ESCRITÓRIO E QUADRO BRANCO MAGNÉTICO.	-	-	NULL	NULL	ISABELLE DE CASTRO LEMOS ALVES EIRELI	NULL	SECRETARIA DE SAÚDE-SS
PREGÃO ELETRÔNICO	00155/2022	02/05/2022	AQUISIÇÃO, ENTREGA E MONTAGEM DE MOBILIÁRIO DE ESCRITÓRIO E QUADRO BRANCO MAGNÉTICO.	-	-	NULL	NULL	LA STORE COMERCIO E SERVIÇOS LTDA	NULL	SECRETARIA DE SAÚDE-SS
PREGÃO ELETRÔNICO	00155/2022	02/05/2022	AQUISIÇÃO, ENTREGA E MONTAGEM DE MOBILIÁRIO DE ESCRITÓRIO E QUADRO BRANCO MAGNÉTICO.	-	-	NULL	NULL	MARIO AUGUSTO SILVA PEREIRA (SOROMOVEIS)	NULL	SECRETARIA DE SAÚDE-SS
PREGÃO ELETRÔNICO	00155/2022	02/05/2022	AQUISIÇÃO, ENTREGA E MONTAGEM DE MOBILIÁRIO DE ESCRITÓRIO E QUADRO BRANCO MAGNÉTICO.	00495/2022	Contrato	04/08/2022	NULL	KASS Móveis Para Escritório Ltda. EPP	R$ 10.401,00	SECRETARIA DE ASSISTÊNCIA E DESENVOLV SOCIAL-SADS
PREGÃO ELETRÔNICO	00155/2022	02/05/2022	AQUISIÇÃO, ENTREGA E MONTAGEM DE MOBILIÁRIO DE ESCRITÓRIO E QUADRO BRANCO MAGNÉTICO.	00429/2022	Contrato	15/07/2022	NULL	MAP COMERCIO E SERVICOS LTDA	R$ 15.840,00	SECRETARIA DA FAMÍLIA - SEFAM
PREGÃO ELETRÔNICO	00155/2022	02/05/2022	AQUISIÇÃO, ENTREGA E MONTAGEM DE MOBILIÁRIO DE ESCRITÓRIO E QUADRO BRANCO MAGNÉTICO.	00430/2022	Contrato	15/07/2022	NULL	GUILHERME AUGUSTO DE GODOY (G G MOVEIS BRASIL)	R$ 19.839,84	SECRETARIA DE ASSISTÊNCIA E DESENVOLV SOCIAL-SADS
PREGÃO ELETRÔNICO	00156/2022	18/04/2022	AQUISIÇÃO, ENTREGA E MONTAGEM DE EQUIPAMENTOS E APARELHOS ESPORTIVOS PARA AVALIAÇÃO FÍSICA.	-	-	NULL	NULL	HUBNET E-COMMERCE LTDA	NULL	SECRETARIA DE ESPORTES
PREGÃO ELETRÔNICO	00156/2022	18/04/2022	AQUISIÇÃO, ENTREGA E MONTAGEM DE EQUIPAMENTOS E APARELHOS ESPORTIVOS PARA AVALIAÇÃO FÍSICA.	-	-	NULL	NULL	M.K.R. COMERCIO DE EQUIPAMENTOS EIRELI	NULL	SECRETARIA DE ESPORTES
PREGÃO ELETRÔNICO	00156/2022	18/04/2022	AQUISIÇÃO, ENTREGA E MONTAGEM DE EQUIPAMENTOS E APARELHOS ESPORTIVOS PARA AVALIAÇÃO FÍSICA.	00477/2022	Contrato	01/08/2022	NULL	T10 COMERCIO E SERVICOS LTDA	R$ 18.000,00	SECRETARIA DE ESPORTES
PREGÃO ELETRÔNICO	00157/2022	02/05/2022	AQUISIÇÃO E ENTREGA DE TELA DE ALAMBRADO GALVANIZADO.	-	-	NULL	NULL	AR MULTIFOR COMERCIAL LTDA	NULL	SECRETARIA DE ESPORTES
PREGÃO ELETRÔNICO	00157/2022	02/05/2022	AQUISIÇÃO E ENTREGA DE TELA DE ALAMBRADO GALVANIZADO.	-	-	NULL	NULL	ARINOS COMERCIO DE MATERIAIS DE CONSTRUÇÃO LTDA	NULL	SECRETARIA DE ESPORTES
PREGÃO ELETRÔNICO	00157/2022	02/05/2022	AQUISIÇÃO E ENTREGA DE TELA DE ALAMBRADO GALVANIZADO.	-	-	NULL	NULL	FERTELA INDUSTRIA E COMERCIO DE TELAS E FERRAGENS EIRELI	NULL	SECRETARIA DE ESPORTES
PREGÃO ELETRÔNICO	00157/2022	02/05/2022	AQUISIÇÃO E ENTREGA DE TELA DE ALAMBRADO GALVANIZADO.	-	-	NULL	NULL	HR REPRESENTAÇÃO COMERCIAL E COMÉRCIO DE PRODUTOS VARIADOS LTDA	NULL	SECRETARIA DE ESPORTES
PREGÃO ELETRÔNICO	00157/2022	02/05/2022	AQUISIÇÃO E ENTREGA DE TELA DE ALAMBRADO GALVANIZADO.	00397/2022	Contrato	04/07/2022	NULL	TELAS SANTO ANTÔNIO LTDA	R$ 18.200,00	SECRETARIA DE ESPORTES
PREGÃO ELETRÔNICO	00157/2022	02/05/2022	AQUISIÇÃO E ENTREGA DE TELA DE ALAMBRADO GALVANIZADO.	-	-	NULL	NULL	MIRAZAB COMERCIO E SERVIÇOS TECNICOS EIRELI	NULL	SECRETARIA DE ESPORTES
PREGÃO ELETRÔNICO	00157/2022	02/05/2022	AQUISIÇÃO E ENTREGA DE TELA DE ALAMBRADO GALVANIZADO.	-	-	NULL	NULL	R.W.P DISTRIBUIDORA E SERVICOS LTDA	NULL	SECRETARIA DE ESPORTES
PREGÃO ELETRÔNICO	00159/2022	02/05/2022	AQUISIÇÃO E ENTREGA DE ÓRTESES E TALA EXTENSORA	-	-	NULL	NULL	TENTECH PROTESES E ACESSORIOS LTDA	NULL	SECRETARIA DOS DIREITOS DA PESSOA COM DEFICIÊNCIA
PREGÃO ELETRÔNICO	00159/2022	02/05/2022	AQUISIÇÃO E ENTREGA DE ÓRTESES E TALA EXTENSORA	00504/2022	Contrato	05/08/2022	NULL	ORTOPEDIA BUTANTA LTDA	R$ 2.080,00	SECRETARIA DOS DIREITOS DA PESSOA COM DEFICIÊNCIA
PREGÃO ELETRÔNICO	00159/2022	02/05/2022	AQUISIÇÃO E ENTREGA DE ÓRTESES E TALA EXTENSORA	00476/2022	Contrato	01/08/2022	NULL	SUITS LIFE PRODUTOS ORTOPEDICOS	R$ 19.748,00	SECRETARIA DOS DIREITOS DA PESSOA COM DEFICIÊNCIA
PREGÃO ELETRÔNICO	00160/2022	02/05/2022	CONTRATAÇÃO DE EMPRESA PARA PRESTAÇÃO DE SERVIÇO DE OFICINAS DIVERSAS.	-	-	NULL	NULL	ABC TRAINNING QUALIFICAÇÃO PROFISSIONAL LTDA	NULL	SECRETARIA DE ASSISTÊNCIA E DESENVOLV SOCIAL-SADS
PREGÃO ELETRÔNICO	00160/2022	02/05/2022	CONTRATAÇÃO DE EMPRESA PARA PRESTAÇÃO DE SERVIÇO DE OFICINAS DIVERSAS.	-	-	NULL	NULL	ASD TREINAMENTO E DESENVOLVIMENTO DE PESSOAL LTDA	NULL	SECRETARIA DE ASSISTÊNCIA E DESENVOLV SOCIAL-SADS

Peça do processo/documento PMB 052123/2023, materializada por: R.D.C.S em 14/04/2023 15:54 CPF: 166.xxx.xxx-07

PREGÃO ELETRÔNICO	00160/2022	02/05/2022	CONTRATAÇÃO DE EMPRESA PARA PRESTAÇÃO DE SERVIÇO DE OFICINAS DIVERSAS.	-	-	NULL	NULL	BARUCH GESTAO, ASSESSORIA & SERVICOS LTDA	NULL	SECRETARIA DE ASSISTÊNCIA E DESENVOLV SOCIAL-SADS
PREGÃO ELETRÔNICO	00160/2022	02/05/2022	CONTRATAÇÃO DE EMPRESA PARA PRESTAÇÃO DE SERVIÇO DE OFICINAS DIVERSAS.	-	-	NULL	NULL	MAP COMERCIO E SERVICOS LTDA	NULL	SECRETARIA DE ASSISTÊNCIA E DESENVOLV SOCIAL-SADS
PREGÃO ELETRÔNICO	00160/2022	02/05/2022	CONTRATAÇÃO DE EMPRESA PARA PRESTAÇÃO DE SERVIÇO DE OFICINAS DIVERSAS.	00497/2022	Contrato	04/08/2022	NULL	CROB ASSESSORIA EM DESENVOLVIMENTO PROFISSIONAL E GERENCIAMENTO LTDA	R$ 16.800,00	SECRETARIA DE ASSISTÊNCIA E DESENVOLV SOCIAL-SADS
PREGÃO ELETRÔNICO	00160/2022	02/05/2022	CONTRATAÇÃO DE EMPRESA PARA PRESTAÇÃO DE SERVIÇO DE OFICINAS DIVERSAS.	-	-	NULL	NULL	CRISTIANO V. CAMILO TREINAMENTOS (EKAMARO SOLUCOES INTELIGENTES)	NULL	SECRETARIA DE ASSISTÊNCIA E DESENVOLV SOCIAL-SADS
PREGÃO ELETRÔNICO	00160/2022	02/05/2022	CONTRATAÇÃO DE EMPRESA PARA PRESTAÇÃO DE SERVIÇO DE OFICINAS DIVERSAS.	-	-	NULL	NULL	Forseti Tecnologia e Comunicação LTDA	NULL	SECRETARIA DE ASSISTÊNCIA E DESENVOLV SOCIAL-SADS
PREGÃO ELETRÔNICO	00160/2022	02/05/2022	CONTRATAÇÃO DE EMPRESA PARA PRESTAÇÃO DE SERVIÇO DE OFICINAS DIVERSAS.	-	-	NULL	NULL	M.R.S. DA SILVA & CIA. LTDA	NULL	SECRETARIA DE ASSISTÊNCIA E DESENVOLV SOCIAL-SADS
PREGÃO ELETRÔNICO	00160/2022	02/05/2022	CONTRATAÇÃO DE EMPRESA PARA PRESTAÇÃO DE SERVIÇO DE OFICINAS DIVERSAS.	00496/2022	Contrato	04/08/2022	NULL	IC TREINAMENTOS LTDA	R$ 8.640,00	SECRETARIA DE ASSISTÊNCIA E DESENVOLV SOCIAL-SADS
PREGÃO ELETRÔNICO	00161/2022	25/04/2022	AQUISIÇÃO, ENTREGA E INSTALAÇÃO DE CARDIOVERSOR/DESFIBRILADOR, APARELHO DE CORRENTE INTERFERENCIAL E ELETROESTIMULADOR.	-	-	NULL	NULL	ARDIMED DISTRIBUIDORA LTDA	NULL	SECRETARIA DE SAÚDE-SS
PREGÃO ELETRÔNICO	00161/2022	25/04/2022	AQUISIÇÃO, ENTREGA E INSTALAÇÃO DE CARDIOVERSOR/DESFIBRILADOR, APARELHO DE CORRENTE INTERFERENCIAL E ELETROESTIMULADOR.	-	-	NULL	NULL	SILVIO VIGIDO	NULL	SECRETARIA DE SAÚDE-SS
PREGÃO ELETRÔNICO	00161/2022	25/04/2022	AQUISIÇÃO, ENTREGA E INSTALAÇÃO DE CARDIOVERSOR/DESFIBRILADOR, APARELHO DE CORRENTE INTERFERENCIAL E ELETROESTIMULADOR.	-	-	NULL	NULL	P.H.O. PRODUTOS HOSPITALARES E ODONTOLOGICOS EIRELI	NULL	SECRETARIA DE SAÚDE-SS
PREGÃO ELETRÔNICO	00161/2022	25/04/2022	AQUISIÇÃO, ENTREGA E INSTALAÇÃO DE CARDIOVERSOR/DESFIBRILADOR, APARELHO DE CORRENTE INTERFERENCIAL E ELETROESTIMULADOR.	-	-	NULL	NULL	T10 COMERCIO E SERVICOS LTDA	NULL	SECRETARIA DE SAÚDE-SS
PREGÃO ELETRÔNICO	00161/2022	25/04/2022	AQUISIÇÃO, ENTREGA E INSTALAÇÃO DE CARDIOVERSOR/DESFIBRILADOR, APARELHO DE CORRENTE INTERFERENCIAL E ELETROESTIMULADOR.	-	-	NULL	NULL	TK PRODUTOS E EQUIPAMENTOS MEDICOS LTDA	NULL	SECRETARIA DE SAÚDE-SS
PREGÃO ELETRÔNICO	00161/2022	25/04/2022	AQUISIÇÃO, ENTREGA E INSTALAÇÃO DE CARDIOVERSOR/DESFIBRILADOR, APARELHO DE CORRENTE INTERFERENCIAL E ELETROESTIMULADOR.	00478/2022	Contrato	01/08/2022	NULL	PACTUAL COMERCIAL LTDA	R$ 23.990,00	SECRETARIA DE SAÚDE-SS
PREGÃO ELETRÔNICO	00161/2022	25/04/2022	AQUISIÇÃO, ENTREGA E INSTALAÇÃO DE CARDIOVERSOR/DESFIBRILADOR, APARELHO DE CORRENTE INTERFERENCIAL E ELETROESTIMULADOR.	00457/2022	Contrato	25/07/2022	NULL	QUICKBUM E-COMMERCE - EIRELI	R$ 6.520,00	SECRETARIA DE SAÚDE-SS
PREGÃO ELETRÔNICO	00162/2022	28/04/2022	AQUISIÇÃO E ENTREGA PARCELADA DE HORTIFRUTIGRANJEIROS PARA CETAS (CENTRO DE TRIAGEM DE ANIMAIS SILVESTRES)	-	-	NULL	NULL	NULL	NULL	SECRETARIA DE RECURSOS NATURAIS E MEIO AMBIENTE
PREGÃO ELETRÔNICO	00163/2022	02/05/2022	AQUISIÇÃO E ENTREGA DE MATERIAIS DIVERSOS PARA FISIOTERAPIA, CARRO CURATIVO E TERMÔMETRO DIGITAL.	-	-	NULL	NULL	ARDIMED DISTRIBUIDORA LTDA	NULL	SECRETARIA DE SAÚDE-SS
PREGÃO ELETRÔNICO	00163/2022	02/05/2022	AQUISIÇÃO E ENTREGA DE MATERIAIS DIVERSOS PARA FISIOTERAPIA, CARRO CURATIVO E TERMÔMETRO DIGITAL.	-	-	NULL	NULL	M.F. COMERCIO, GERENCIAMENTO E SERVICOS LTDA	NULL	SECRETARIA DE SAÚDE-SS
PREGÃO ELETRÔNICO	00163/2022	02/05/2022	AQUISIÇÃO E ENTREGA DE MATERIAIS DIVERSOS PARA FISIOTERAPIA, CARRO CURATIVO E TERMÔMETRO DIGITAL.	-	-	NULL	NULL	T10 COMERCIO E SERVICOS LTDA	NULL	SECRETARIA DE SAÚDE-SS
PREGÃO ELETRÔNICO	00163/2022	02/05/2022	AQUISIÇÃO E ENTREGA DE MATERIAIS DIVERSOS PARA FISIOTERAPIA, CARRO CURATIVO E TERMÔMETRO DIGITAL.	00489/2022	Contrato	02/08/2022	NULL	ALINE DALFRE BARBIERI	R$ 14.460,00	SECRETARIA DE SAÚDE-SS
PREGÃO ELETRÔNICO	00163/2022	02/05/2022	AQUISIÇÃO E ENTREGA DE MATERIAIS DIVERSOS PARA FISIOTERAPIA, CARRO CURATIVO E TERMÔMETRO DIGITAL.	00515/2022	Contrato	11/08/2022	NULL	MEDCOLI DISTRIBUIDOR DE PRODUTOS MEDICOS COZINHA E LIMPEZA LTDA	R$ 2.740,00	SECRETARIA DE SAÚDE-SS
PREGÃO ELETRÔNICO	00163/2022	02/05/2022	AQUISIÇÃO E ENTREGA DE MATERIAIS DIVERSOS PARA FISIOTERAPIA, CARRO CURATIVO E TERMÔMETRO DIGITAL.	-	-	NULL	NULL	PACTUAL COMERCIAL LTDA	NULL	SECRETARIA DE SAÚDE-SS
PREGÃO ELETRÔNICO	00163/2022	02/05/2022	AQUISIÇÃO E ENTREGA DE MATERIAIS DIVERSOS PARA FISIOTERAPIA, CARRO CURATIVO E TERMÔMETRO DIGITAL.	00484/2022	Contrato	02/08/2022	NULL	P.H.O. PRODUTOS HOSPITALARES E ODONTOLOGICOS EIRELI	R$ 10.523,00	SECRETARIA DE SAÚDE-SS
PREGÃO ELETRÔNICO	00163/2022	02/05/2022	AQUISIÇÃO E ENTREGA DE MATERIAIS DIVERSOS PARA FISIOTERAPIA, CARRO CURATIVO E TERMÔMETRO DIGITAL.	00488/2022	Contrato	02/08/2022	NULL	A A Z SAUDE COMERCIO DE PRODUTOS MEDICOS E HOSPITALARES EIRELI	R$ 7.924,00	SECRETARIA DE SAÚDE-SS
PREGÃO ELETRÔNICO	00164/2022	26/04/2022	AQUISIÇÃO E ENTREGA DE MATERIAIS E EQUIPAMENTOS HOSPITALARES.	-	-	NULL	NULL	MEDCOLI DISTRIBUIDOR DE PRODUTOS MEDICOS COZINHA E LIMPEZA LTDA	NULL	SECRETARIA DE SAÚDE-SS
PREGÃO ELETRÔNICO	00164/2022	26/04/2022	AQUISIÇÃO E ENTREGA DE MATERIAIS E EQUIPAMENTOS HOSPITALARES.	-	-	NULL	NULL	QUICKBUM E-COMMERCE - EIRELI	NULL	SECRETARIA DE SAÚDE-SS
PREGÃO ELETRÔNICO	00164/2022	26/04/2022	AQUISIÇÃO E ENTREGA DE MATERIAIS E EQUIPAMENTOS HOSPITALARES.	00534/2022	Contrato	22/08/2022	NULL	HUBNET E-COMMERCE LTDA	R$ 650,00	SECRETARIA DE SAÚDE-SS
PREGÃO ELETRÔNICO	00164/2022	26/04/2022	AQUISIÇÃO E ENTREGA DE MATERIAIS E EQUIPAMENTOS HOSPITALARES.	00546/2022	Contrato	25/08/2022	NULL	TK PRODUTOS E EQUIPAMENTOS MEDICOS LTDA	R$ 6.104,00	SECRETARIA DE SAÚDE-SS
PREGÃO ELETRÔNICO	00164/2022	26/04/2022	AQUISIÇÃO E ENTREGA DE MATERIAIS E EQUIPAMENTOS HOSPITALARES.	-	-	NULL	NULL	ARDIMED DISTRIBUIDORA LTDA	NULL	SECRETARIA DE SAÚDE-SS
PREGÃO ELETRÔNICO	00164/2022	26/04/2022	AQUISIÇÃO E ENTREGA DE MATERIAIS E EQUIPAMENTOS HOSPITALARES.	-	-	NULL	NULL	ESFERA MASTER COMERCIAL EIRELI	NULL	SECRETARIA DE SAÚDE-SS
PREGÃO ELETRÔNICO	00164/2022	26/04/2022	AQUISIÇÃO E ENTREGA DE MATERIAIS E EQUIPAMENTOS HOSPITALARES.	-	-	NULL	NULL	M.F. COMERCIO, GERENCIAMENTO E SERVICOS LTDA	NULL	SECRETARIA DE SAÚDE-SS
PREGÃO ELETRÔNICO	00164/2022	26/04/2022	AQUISIÇÃO E ENTREGA DE MATERIAIS E EQUIPAMENTOS HOSPITALARES.	-	-	NULL	NULL	P.H.O. PRODUTOS HOSPITALARES E ODONTOLOGICOS EIRELI	NULL	SECRETARIA DE SAÚDE-SS
PREGÃO ELETRÔNICO	00164/2022	26/04/2022	AQUISIÇÃO E ENTREGA DE MATERIAIS E EQUIPAMENTOS HOSPITALARES.	-	-	NULL	NULL	T10 COMERCIO E SERVICOS LTDA	NULL	SECRETARIA DE SAÚDE-SS
PREGÃO ELETRÔNICO	00164/2022	26/04/2022	AQUISIÇÃO E ENTREGA DE MATERIAIS E EQUIPAMENTOS HOSPITALARES.	00535/2022	Contrato	22/08/2022	NULL	KCR INDUSTRIA E COMERCIO DE EQUIPAMENTOS	R$ 1.270,00	SECRETARIA DE SAÚDE-SS
PREGÃO ELETRÔNICO	00166/2022	27/05/2022	AQUISIÇÃO E ENTREGA DE LIVROS INFANTIS PARA OS ALUNOS DA REDE MUNICIPAL DE ENSINO DE BARUERI.	00439/2022	Contrato	20/07/2022	NULL	SOLRAC COMERCIO E SERVICOS EIRELI	R$ 8.976.924,00	SECRETARIA DE EDUCAÇÃO (ENSINO FUNDAMENTAL)
PREGÃO ELETRÔNICO	00167/2022	19/05/2022	REGISTRO DE PREÇOS PARA EVENTUAL AQUISIÇÃO E ENTREGA PARCELADA DE PRÓTESE OCULAR.	00410/2022	Ata de R.P	05/08/2022	NULL	EXPAND MEDICO LTDA	R$ 38.250,00	SECRETARIA DOS DIREITOS DA PESSOA COM DEFICIÊNCIA
PREGÃO ELETRÔNICO	00168/2022	02/05/2022	AQUISIÇÃO E ENTREGA DE LUMINÁRIA SOLAR INTEGRADA.	-	-	NULL	NULL	GONCALVES E ALMEIDA REPRESENTACAO COMERCIAL LTDA	NULL	SECRETARIA DE SERVIÇOS MUNICIPAIS-SSM
PREGÃO ELETRÔNICO	00168/2022	02/05/2022	AQUISIÇÃO E ENTREGA DE LUMINÁRIA SOLAR INTEGRADA.	-	-	NULL	NULL	LOCAMAIS SERVICOS LTDA	NULL	SECRETARIA DE SERVIÇOS MUNICIPAIS-SSM
PREGÃO ELETRÔNICO	00168/2022	02/05/2022	AQUISIÇÃO E ENTREGA DE LUMINÁRIA SOLAR INTEGRADA.	-	-	NULL	NULL	WP COMÉRCIO E SERVIÇOS LTDA	NULL	SECRETARIA DE SERVIÇOS MUNICIPAIS-SSM
PREGÃO ELETRÔNICO	00168/2022	02/05/2022	AQUISIÇÃO E ENTREGA DE LUMINÁRIA SOLAR INTEGRADA.	00547/2022	Contrato	25/08/2022	NULL	MFJP SERVIÇOS E COMERCIO LTDA	R$ 484.850,00	SECRETARIA DE SERVIÇOS MUNICIPAIS-SSM
PREGÃO ELETRÔNICO	00169/2022	05/05/2022	AQUISIÇÃO E ENTREGA DE ELETRÔNICOS.	-	-	NULL	NULL	MASTER ELETRODOMESTICO LTDA	NULL	SECRETARIA DA MULHER - SM
PREGÃO ELETRÔNICO	00169/2022	05/05/2022	AQUISIÇÃO E ENTREGA DE ELETRÔNICOS.	-	-	NULL	NULL	MASTER ELETRODOMESTICO LTDA	NULL	SECRETARIA DA SAÚDE-SS
PREGÃO ELETRÔNICO	00169/2022	05/05/2022	AQUISIÇÃO E ENTREGA DE ELETRÔNICOS.	00509/2022	Contrato	08/08/2022	NULL	MAXPEL INFORMATICA E PAPELARIA LTDA	R$ 14.990,00	SECRETARIA DA SAÚDE-SS
PREGÃO ELETRÔNICO	00169/2022	05/05/2022	AQUISIÇÃO E ENTREGA DE ELETRÔNICOS.	-	-	NULL	NULL	CANAA DISTRIBUIDORA E COMERCIO DE PRODUTOS E ACESSORIOS LTDA	NULL	SECRETARIA DA MULHER - SM
PREGÃO ELETRÔNICO	00169/2022	05/05/2022	AQUISIÇÃO E ENTREGA DE ELETRÔNICOS.	-	-	NULL	NULL	ONE SERVICE, SERVICOS TECNICOS ESPECIALIZADOS LTDA	NULL	SECRETARIA DA MULHER - SM
PREGÃO ELETRÔNICO	00169/2022	05/05/2022	AQUISIÇÃO E ENTREGA DE ELETRÔNICOS.	-	-	NULL	NULL	CANAA DISTRIBUIDORA E COMERCIO DE PRODUTOS E ACESSORIOS LTDA	NULL	SECRETARIA DA SAÚDE-SS
PREGÃO ELETRÔNICO	00169/2022	05/05/2022	AQUISIÇÃO E ENTREGA DE ELETRÔNICOS.	-	-	NULL	NULL	ONE SERVICE, SERVICOS TECNICOS ESPECIALIZADOS LTDA	NULL	SECRETARIA DA SAÚDE-SS
PREGÃO ELETRÔNICO	00169/2022	05/05/2022	AQUISIÇÃO E ENTREGA DE ELETRÔNICOS.	00509/2022	Contrato	08/08/2022	NULL	MAXPEL INFORMATICA E PAPELARIA LTDA	R$ 14.990,00	SECRETARIA DA MULHER - SM
PREGÃO ELETRÔNICO	00170/2022	02/05/2022	AQUISIÇÃO E ENTREGA DE ELETRODOMÉSTICOS.	-	-	NULL	NULL	CANAA DISTRIBUIDORA E COMERCIO DE PRODUTOS E ACESSORIOS LTDA	NULL	SECRETARIA DE CULTURA E TURISMO - SECULT
PREGÃO ELETRÔNICO	00170/2022	02/05/2022	AQUISIÇÃO E ENTREGA DE ELETRODOMÉSTICOS.	-	-	NULL	NULL	ONE SERVICE, SERVICOS TECNICOS ESPECIALIZADOS LTDA	NULL	SECRETARIA DE CULTURA E TURISMO - SECULT
PREGÃO ELETRÔNICO	00170/2022	02/05/2022	AQUISIÇÃO E ENTREGA DE ELETRODOMÉSTICOS.	-	-	NULL	NULL	CANAA DISTRIBUIDORA E COMERCIO DE PRODUTOS E ACESSORIOS LTDA	NULL	SECRETARIA DE SAÚDE-SS
PREGÃO ELETRÔNICO	00170/2022	02/05/2022	AQUISIÇÃO E ENTREGA DE ELETRODOMÉSTICOS.	-	-	NULL	NULL	ONE SERVICE, SERVICOS TECNICOS ESPECIALIZADOS LTDA	NULL	SECRETARIA DE SAÚDE-SS
PREGÃO ELETRÔNICO	00170/2022	02/05/2022	AQUISIÇÃO E ENTREGA DE ELETRODOMÉSTICOS.	00483/2022	Contrato	01/08/2022	NULL	FERREIXE COMERCIAL LTDA	R$ 9.560,00	SECRETARIA DE CULTURA E TURISMO - SECULT
PREGÃO ELETRÔNICO	00170/2022	02/05/2022	AQUISIÇÃO E ENTREGA DE ELETRODOMÉSTICOS.	00483/2022	Contrato	01/08/2022	NULL	FERREIXE COMERCIAL LTDA	R$ 9.560,00	SECRETARIA DE SAÚDE-SS
PREGÃO ELETRÔNICO	00170/2022	02/05/2022	AQUISIÇÃO E ENTREGA DE ELETRODOMÉSTICOS.	00463/2022	Contrato	27/07/2022	NULL	MAP COMERCIO E SERVICOS LTDA	R$ 11.600,00	SECRETARIA DE CULTURA E TURISMO - SECULT
PREGÃO ELETRÔNICO	00170/2022	02/05/2022	AQUISIÇÃO E ENTREGA DE ELETRODOMÉSTICOS.	00464/2022	Contrato	27/07/2022	NULL	BAZAR E PAPELARIA JOAO E MARIA LTDA	R$ 632,21	SECRETARIA DE CULTURA E TURISMO - SECULT
PREGÃO ELETRÔNICO	00170/2022	02/05/2022	AQUISIÇÃO E ENTREGA DE ELETRODOMÉSTICOS.	00463/2022	Contrato	27/07/2022	NULL	MAP COMERCIO E SERVICOS LTDA	R$ 11.600,00	SECRETARIA DE SAÚDE-SS
PREGÃO ELETRÔNICO	00170/2022	02/05/2022	AQUISIÇÃO E ENTREGA DE ELETRODOMÉSTICOS.	00464/2022	Contrato	27/07/2022	NULL	BAZAR E PAPELARIA JOAO E MARIA LTDA	R$ 632,21	SECRETARIA DE SAÚDE-SS
PREGÃO ELETRÔNICO	00170/2022	02/05/2022	AQUISIÇÃO E ENTREGA DE ELETRODOMÉSTICOS.	-	-	NULL	NULL	AR COMERCIO DE EQUIPAMENTOS EIRELI EPP	NULL	SECRETARIA DE CULTURA E TURISMO - SECULT
PREGÃO ELETRÔNICO	00170/2022	02/05/2022	AQUISIÇÃO E ENTREGA DE ELETRODOMÉSTICOS.	-	-	NULL	NULL	AR MULTIFOR COMERCIAL LTDA	NULL	SECRETARIA DE CULTURA E TURISMO - SECULT
PREGÃO ELETRÔNICO	00170/2022	02/05/2022	AQUISIÇÃO E ENTREGA DE ELETRODOMÉSTICOS.	-	-	NULL	NULL	MAKTUB COMERCIO E SERVICOS SOCIEDADE UNIPESSOAL LTDA	NULL	SECRETARIA DE CULTURA E TURISMO - SECULT
PREGÃO ELETRÔNICO	00170/2022	02/05/2022	AQUISIÇÃO E ENTREGA DE ELETRODOMÉSTICOS.	-	-	NULL	NULL	MASTER ELETRODOMESTICO LTDA	NULL	SECRETARIA DE CULTURA E TURISMO - SECULT
PREGÃO ELETRÔNICO	00170/2022	02/05/2022	AQUISIÇÃO E ENTREGA DE ELETRODOMÉSTICOS.	-	-	NULL	NULL	AR COMERCIO DE EQUIPAMENTOS EIRELI EPP	NULL	SECRETARIA DE SAÚDE-SS
PREGÃO ELETRÔNICO	00170/2022	02/05/2022	AQUISIÇÃO E ENTREGA DE ELETRODOMÉSTICOS.	-	-	NULL	NULL	AR MULTIFOR COMERCIAL LTDA	NULL	SECRETARIA DE SAÚDE-SS
PREGÃO ELETRÔNICO	00170/2022	02/05/2022	AQUISIÇÃO E ENTREGA DE ELETRODOMÉSTICOS.	-	-	NULL	NULL	MAKTUB COMERCIO E SERVICOS SOCIEDADE UNIPESSOAL LTDA	NULL	SECRETARIA DE SAÚDE-SS
PREGÃO ELETRÔNICO	00170/2022	02/05/2022	AQUISIÇÃO E ENTREGA DE ELETRODOMÉSTICOS.	-	-	NULL	NULL	MASTER ELETRODOMESTICO LTDA	NULL	SECRETARIA DE SAÚDE-SS
PREGÃO ELETRÔNICO	00171/2022	18/05/2022	CONTRATAÇÃO DE EMPRESA PARA PRESTAÇÃO DE SERVIÇO DE COMUNICAÇÃO HÍBRIDA PARA A SECRETARIA DE EDUCAÇÃO E UNIDADES ESCOLARES, INCLUINDO INFRAESTRUTURA, EQUIPAMENTOS E SUPORTE.	00458/2022	Contrato	25/07/2022	NULL	CLOUD TECH SERVIÇOS LTDA	R$ 4.603.500,00	SECRETARIA DE EDUCAÇÃO (ENSINO FUNDAMENTAL)
PREGÃO ELETRÔNICO	00172/2022	24/05/2022	AQUISIÇÃO E ENTREGA DE APARELHOS E EQUIPAMENTOS HOSPITALARES.	-	-	NULL	NULL	MARLIANA COMERCIO REPRESENTACOES E SERVICOS EIRELI	NULL	SECRETARIA DE SAÚDE-SS
PREGÃO ELETRÔNICO	00172/2022	24/05/2022	AQUISIÇÃO E ENTREGA DE APARELHOS E EQUIPAMENTOS HOSPITALARES.	00510/2022	Contrato	08/08/2022	NULL	M.F. COMERCIO, GERENCIAMENTO E SERVICOS LTDA	R$ 123.000,00	SECRETARIA DE SAÚDE-SS
PREGÃO ELETRÔNICO	00173/2022	19/05/2022	AQUISIÇÃO E ENTREGA DE SENSOR DO MEDIDOR DE GLICOSE.	00431/2022	Contrato	15/07/2022	NULL	T10 COMERCIO E SERVICOS LTDA	R$ 9.648,00	SECRETARIA DE SAÚDE-SS
PREGÃO ELETRÔNICO	00174/2022	18/05/2022	AQUISIÇÃO E ENTREGA DE FRAGMENTADORA, IMPRESSORA TÉRMICA, MESA DIGITALIZADORA E EQUIPAMENTOS DE INFORMÁTICA, TELEFONIA E COMPONENTES.	-	-	NULL	NULL	Forseti Tecnologia e Comunicação LTDA	NULL	SECRETARIA DA FAMÍLIA - SEFAM
PREGÃO ELETRÔNICO	00174/2022	18/05/2022	AQUISIÇÃO E ENTREGA DE FRAGMENTADORA, IMPRESSORA TÉRMICA, MESA DIGITALIZADORA E EQUIPAMENTOS DE INFORMÁTICA, TELEFONIA E COMPONENTES.	-	-	NULL	NULL	ONE SERVICE, SERVICOS TECNICOS ESPECIALIZADOS LTDA	NULL	SECRETARIA DA FAMÍLIA - SEFAM
PREGÃO ELETRÔNICO	00174/2022	18/05/2022	AQUISIÇÃO E ENTREGA DE FRAGMENTADORA, IMPRESSORA TÉRMICA, MESA DIGITALIZADORA E EQUIPAMENTOS DE INFORMÁTICA, TELEFONIA E COMPONENTES.	-	-	NULL	NULL	P.S TECNOLOGIA LTDA	NULL	SECRETARIA DA FAMÍLIA - SEFAM
PREGÃO ELETRÔNICO	00174/2022	18/05/2022	AQUISIÇÃO E ENTREGA DE FRAGMENTADORA, IMPRESSORA TÉRMICA, MESA DIGITALIZADORA E EQUIPAMENTOS DE INFORMÁTICA, TELEFONIA E COMPONENTES.	-	-	NULL	NULL	Forseti Tecnologia e Comunicação LTDA	NULL	SECRETARIA DE FINANÇAS
PREGÃO ELETRÔNICO	00174/2022	18/05/2022	AQUISIÇÃO E ENTREGA DE FRAGMENTADORA, IMPRESSORA TÉRMICA, MESA DIGITALIZADORA E EQUIPAMENTOS DE INFORMÁTICA, TELEFONIA E COMPONENTES.	-	-	NULL	NULL	JULIANA ALMEIDA LOBO 28679586870	NULL	SECRETARIA DE FINANÇAS
PREGÃO ELETRÔNICO	00174/2022	18/05/2022	AQUISIÇÃO E ENTREGA DE FRAGMENTADORA, IMPRESSORA TÉRMICA, MESA DIGITALIZADORA E EQUIPAMENTOS DE INFORMÁTICA, TELEFONIA E COMPONENTES.	-	-	NULL	NULL	P.S TECNOLOGIA LTDA	NULL	SECRETARIA DE FINANÇAS

Peça do processo/documento PMB 052123/2023, materializada por: R.D.C.S em 14/04/2023 15:54 CPF: 166.xxx.xxx-07

PREGÃO ELETRÔNICO	00174/2022	18/05/2022	AQUISIÇÃO E ENTREGA DE FRAGMENTADORA, IMPRESSORA TÉRMICA, MESA DIGITALIZADORA E EQUIPAMENTOS DE INFORMÁTICA, TELEFONIA E COMPONENTES.	-	-	NULL	NULL	ONE SERVICE, SERVICOS TECNICOS ESPECIALIZADOS LTDA	NULL	SECRETARIA DE INDÚSTRIA, COMÉRCIO E TRABALHO-SICT
PREGÃO ELETRÔNICO	00174/2022	18/05/2022	AQUISIÇÃO E ENTREGA DE FRAGMENTADORA, IMPRESSORA TÉRMICA, MESA DIGITALIZADORA E EQUIPAMENTOS DE INFORMÁTICA, TELEFONIA E COMPONENTES.	-	-	NULL	NULL	Forseti Tecnologia e Comunicação LTDA	NULL	SECRETARIA DE PLANEJAMENTO E URBANISMO
PREGÃO ELETRÔNICO	00174/2022	18/05/2022	AQUISIÇÃO E ENTREGA DE FRAGMENTADORA, IMPRESSORA TÉRMICA, MESA DIGITALIZADORA E EQUIPAMENTOS DE INFORMÁTICA, TELEFONIA E COMPONENTES.	00567/2022	Contrato	01/09/2022	NULL	MEGA COMERCIO E SERVICOS LTDA	R$ 42.122,94	SECRETARIA DA FAMÍLIA - SEFAM
PREGÃO ELETRÔNICO	00174/2022	18/05/2022	AQUISIÇÃO E ENTREGA DE FRAGMENTADORA, IMPRESSORA TÉRMICA, MESA DIGITALIZADORA E EQUIPAMENTOS DE INFORMÁTICA, TELEFONIA E COMPONENTES.	00567/2022	Contrato	01/09/2022	NULL	MEGA COMERCIO E SERVICOS LTDA	R$ 42.122,94	SECRETARIA DE INDÚSTRIA, COMÉRCIO E TRABALHO-SICT
PREGÃO ELETRÔNICO	00174/2022	18/05/2022	AQUISIÇÃO E ENTREGA DE FRAGMENTADORA, IMPRESSORA TÉRMICA, MESA DIGITALIZADORA E EQUIPAMENTOS DE INFORMÁTICA, TELEFONIA E COMPONENTES.	00542/2022	Contrato	24/08/2022	NULL	AR MULTIFOR COMERCIAL LTDA	R$ 4.102,86	SECRETARIA DA FAMÍLIA - SEFAM
PREGÃO ELETRÔNICO	00174/2022	18/05/2022	AQUISIÇÃO E ENTREGA DE FRAGMENTADORA, IMPRESSORA TÉRMICA, MESA DIGITALIZADORA E EQUIPAMENTOS DE INFORMÁTICA, TELEFONIA E COMPONENTES.	00542/2022	Contrato	24/08/2022	NULL	AR MULTIFOR COMERCIAL LTDA	R$ 4.102,86	SECRETARIA DE INDÚSTRIA, COMÉRCIO E TRABALHO-SICT
PREGÃO ELETRÔNICO	00174/2022	18/05/2022	AQUISIÇÃO E ENTREGA DE FRAGMENTADORA, IMPRESSORA TÉRMICA, MESA DIGITALIZADORA E EQUIPAMENTOS DE INFORMÁTICA, TELEFONIA E COMPONENTES.	00542/2022	Contrato	24/08/2022	NULL	AR MULTIFOR COMERCIAL LTDA	R$ 4.102,86	SECRETARIA DE PLANEJAMENTO E URBANISMO
PREGÃO ELETRÔNICO	00174/2022	18/05/2022	AQUISIÇÃO E ENTREGA DE FRAGMENTADORA, IMPRESSORA TÉRMICA, MESA DIGITALIZADORA E EQUIPAMENTOS DE INFORMÁTICA, TELEFONIA E COMPONENTES.	-	-	NULL	NULL	JULIANA ALMEIDA LOBO 28679586870	NULL	SECRETARIA DA FAMÍLIA - SEFAM
PREGÃO ELETRÔNICO	00174/2022	18/05/2022	AQUISIÇÃO E ENTREGA DE FRAGMENTADORA, IMPRESSORA TÉRMICA, MESA DIGITALIZADORA E EQUIPAMENTOS DE INFORMÁTICA, TELEFONIA E COMPONENTES.	-	-	NULL	NULL	ONE SERVICE, SERVICOS TECNICOS ESPECIALIZADOS LTDA	NULL	SECRETARIA DE FINANÇAS
PREGÃO ELETRÔNICO	00174/2022	18/05/2022	AQUISIÇÃO E ENTREGA DE FRAGMENTADORA, IMPRESSORA TÉRMICA, MESA DIGITALIZADORA E EQUIPAMENTOS DE INFORMÁTICA, TELEFONIA E COMPONENTES.	-	-	NULL	NULL	Forseti Tecnologia e Comunicação LTDA	NULL	SECRETARIA DE INDÚSTRIA, COMÉRCIO E TRABALHO-SICT
PREGÃO ELETRÔNICO	00174/2022	18/05/2022	AQUISIÇÃO E ENTREGA DE FRAGMENTADORA, IMPRESSORA TÉRMICA, MESA DIGITALIZADORA E EQUIPAMENTOS DE INFORMÁTICA, TELEFONIA E COMPONENTES.	-	-	NULL	NULL	JULIANA ALMEIDA LOBO 28679586870	NULL	SECRETARIA DE INDÚSTRIA, COMÉRCIO E TRABALHO-SICT
PREGÃO ELETRÔNICO	00174/2022	18/05/2022	AQUISIÇÃO E ENTREGA DE FRAGMENTADORA, IMPRESSORA TÉRMICA, MESA DIGITALIZADORA E EQUIPAMENTOS DE INFORMÁTICA, TELEFONIA E COMPONENTES.	-	-	NULL	NULL	P.S TECNOLOGIA LTDA	NULL	SECRETARIA DE INDÚSTRIA, COMÉRCIO E TRABALHO-SICT
PREGÃO ELETRÔNICO	00174/2022	18/05/2022	AQUISIÇÃO E ENTREGA DE FRAGMENTADORA, IMPRESSORA TÉRMICA, MESA DIGITALIZADORA E EQUIPAMENTOS DE INFORMÁTICA, TELEFONIA E COMPONENTES.	-	-	NULL	NULL	JULIANA ALMEIDA LOBO 28679586870	NULL	SECRETARIA DE PLANEJAMENTO E URBANISMO
PREGÃO ELETRÔNICO	00174/2022	18/05/2022	AQUISIÇÃO E ENTREGA DE FRAGMENTADORA, IMPRESSORA TÉRMICA, MESA DIGITALIZADORA E EQUIPAMENTOS DE INFORMÁTICA, TELEFONIA E COMPONENTES.	-	-	NULL	NULL	ONE SERVICE, SERVICOS TECNICOS ESPECIALIZADOS LTDA	NULL	SECRETARIA DE PLANEJAMENTO E URBANISMO
PREGÃO ELETRÔNICO	00174/2022	18/05/2022	AQUISIÇÃO E ENTREGA DE FRAGMENTADORA, IMPRESSORA TÉRMICA, MESA DIGITALIZADORA E EQUIPAMENTOS DE INFORMÁTICA, TELEFONIA E COMPONENTES.	-	-	NULL	NULL	P.S TECNOLOGIA LTDA	NULL	SECRETARIA DE PLANEJAMENTO E URBANISMO
PREGÃO ELETRÔNICO	00174/2022	18/05/2022	AQUISIÇÃO E ENTREGA DE FRAGMENTADORA, IMPRESSORA TÉRMICA, MESA DIGITALIZADORA E EQUIPAMENTOS DE INFORMÁTICA, TELEFONIA E COMPONENTES.	00567/2022	Contrato	01/09/2022	NULL	MEGA COMERCIO E SERVICOS LTDA	R$ 42.122,94	SECRETARIA DE FINANÇAS
PREGÃO ELETRÔNICO	00174/2022	18/05/2022	AQUISIÇÃO E ENTREGA DE FRAGMENTADORA, IMPRESSORA TÉRMICA, MESA DIGITALIZADORA E EQUIPAMENTOS DE INFORMÁTICA, TELEFONIA E COMPONENTES.	00567/2022	Contrato	01/09/2022	NULL	MEGA COMERCIO E SERVICOS LTDA	R$ 42.122,94	SECRETARIA DE PLANEJAMENTO E URBANISMO
PREGÃO ELETRÔNICO	00174/2022	18/05/2022	AQUISIÇÃO E ENTREGA DE FRAGMENTADORA, IMPRESSORA TÉRMICA, MESA DIGITALIZADORA E EQUIPAMENTOS DE INFORMÁTICA, TELEFONIA E COMPONENTES.	00542/2022	Contrato	24/08/2022	NULL	AR MULTIFOR COMERCIAL LTDA	R$ 4.102,86	SECRETARIA DE FINANÇAS
PREGÃO ELETRÔNICO	00175/2022	24/05/2022	AQUISIÇÃO, ENTREGA E MONTAGEM DE CONJUNTO DE MESA E CADEIRA PARA REFEITÓRIO.	00479/2022	Contrato	01/08/2022	NULL	AR MULTIFOR COMERCIAL LTDA	R$ 27.840,00	SECRETARIA DE SAÚDE-SS
PREGÃO ELETRÔNICO	00175/2022	24/05/2022	AQUISIÇÃO, ENTREGA E MONTAGEM DE CONJUNTO DE MESA E CADEIRA PARA REFEITÓRIO.	-	-	NULL	NULL	MFJP SERVICOS E COMERCIO LTDA	NULL	SECRETARIA DE SAÚDE-SS
PREGÃO ELETRÔNICO	00176/2022	24/05/2022	AQUISIÇÃO DE PASSAGENS RODOVIÁRIAS.	00485/2022	Contrato	02/08/2022	NULL	EXPRESSO DE PRATA LTDA	R$ 18.872,00	SECRETARIA DE SAÚDE-SS
PREGÃO ELETRÔNICO	00177/2022	27/05/2022	AQUISIÇÃO E ENTREGA DE EQUIPAMENTOS E FERRAMENTAS.	00557/2022	Contrato	29/08/2022	NULL	GAMA COMERCIO DE MAQUINAS, FERRAGENS E FERRAMENTAS LTDA	R$ 2.668,00	SECRETARIA DE SAÚDE-SS
PREGÃO ELETRÔNICO	00177/2022	27/05/2022	AQUISIÇÃO E ENTREGA DE EQUIPAMENTOS E FERRAMENTAS.	-	-	NULL	NULL	AR MULTIFOR COMERCIAL LTDA	NULL	SECRETARIA DE SAÚDE-SS
PREGÃO ELETRÔNICO	00178/2022	08/04/2022	AQUISIÇÃO E ENTREGA DE ELETRODOMÉSTICOS E MINI CÂMARA FRIA.	-	-	NULL	NULL	CANAA DISTRIBUIDORA E COMERCIO DE PRODUTOS E ACESSORIOS LTDA	NULL	SECRETARIA DE HABITAÇÃO-SEHAB
PREGÃO ELETRÔNICO	00178/2022	08/04/2022	AQUISIÇÃO E ENTREGA DE ELETRODOMÉSTICOS E MINI CÂMARA FRIA.	-	-	NULL	NULL	DIPELL COMERCIAL LTDA	NULL	SECRETARIA DE HABITAÇÃO-SEHAB
PREGÃO ELETRÔNICO	00178/2022	08/04/2022	AQUISIÇÃO E ENTREGA DE ELETRODOMÉSTICOS E MINI CÂMARA FRIA.	-	-	NULL	NULL	MASTER ELETRODOMESTICO LTDA	NULL	SECRETARIA DE HABITAÇÃO-SEHAB
PREGÃO ELETRÔNICO	00178/2022	08/04/2022	AQUISIÇÃO E ENTREGA DE ELETRODOMÉSTICOS E MINI CÂMARA FRIA.	-	-	NULL	NULL	NFSEIXAS TECNOLOGIA EM SOLUCOES LTDA	NULL	SECRETARIA DE HABITAÇÃO-SEHAB
PREGÃO ELETRÔNICO	00178/2022	08/04/2022	AQUISIÇÃO E ENTREGA DE ELETRODOMÉSTICOS E MINI CÂMARA FRIA.	-	-	NULL	NULL	AMANDA OTAVIANO MUNHOZ 33752786833 - ME	NULL	SECRETARIA DE INDÚSTRIA, COMÉRCIO E TRABALHO-SICT
PREGÃO ELETRÔNICO	00178/2022	08/04/2022	AQUISIÇÃO E ENTREGA DE ELETRODOMÉSTICOS E MINI CÂMARA FRIA.	-	-	NULL	NULL	CANAA DISTRIBUIDORA E COMERCIO DE PRODUTOS E ACESSORIOS LTDA	NULL	SECRETARIA DE INDÚSTRIA, COMÉRCIO E TRABALHO-SICT
PREGÃO ELETRÔNICO	00178/2022	08/04/2022	AQUISIÇÃO E ENTREGA DE ELETRODOMÉSTICOS E MINI CÂMARA FRIA.	-	-	NULL	NULL	DIPELL COMERCIAL LTDA	NULL	SECRETARIA DE INDÚSTRIA, COMÉRCIO E TRABALHO-SICT
PREGÃO ELETRÔNICO	00178/2022	08/04/2022	AQUISIÇÃO E ENTREGA DE ELETRODOMÉSTICOS E MINI CÂMARA FRIA.	-	-	NULL	NULL	MASTER ELETRODOMESTICO LTDA	NULL	SECRETARIA DE INDÚSTRIA, COMÉRCIO E TRABALHO-SICT
PREGÃO ELETRÔNICO	00178/2022	08/04/2022	AQUISIÇÃO E ENTREGA DE ELETRODOMÉSTICOS E MINI CÂMARA FRIA.	00498/2022	Contrato	04/08/2022	NULL	GAMA COMERCIO DE EQUIPAMENTOS LTDA	R$ 5.593,00	SECRETARIA DE ASSISTÊNCIA E DESENVOLV SOCIAL-SADS
PREGÃO ELETRÔNICO	00178/2022	08/04/2022	AQUISIÇÃO E ENTREGA DE ELETRODOMÉSTICOS E MINI CÂMARA FRIA.	00499/2022	Contrato	04/08/2022	NULL	MAP COMERCIO E SERVICOS LTDA	R$ 4.200,00	SECRETARIA DE ASSISTÊNCIA E DESENVOLV SOCIAL-SADS
PREGÃO ELETRÔNICO	00178/2022	08/04/2022	AQUISIÇÃO E ENTREGA DE ELETRODOMÉSTICOS E MINI CÂMARA FRIA.	00498/2022	Contrato	04/08/2022	NULL	GAMA COMERCIO DE EQUIPAMENTOS LTDA	R$ 5.593,00	SECRETARIA DE HABITAÇÃO-SEHAB
PREGÃO ELETRÔNICO	00178/2022	08/04/2022	AQUISIÇÃO E ENTREGA DE ELETRODOMÉSTICOS E MINI CÂMARA FRIA.	00499/2022	Contrato	04/08/2022	NULL	MAP COMERCIO E SERVICOS LTDA	R$ 4.200,00	SECRETARIA DE INDÚSTRIA, COMÉRCIO E TRABALHO-SICT
PREGÃO ELETRÔNICO	00178/2022	08/04/2022	AQUISIÇÃO E ENTREGA DE ELETRODOMÉSTICOS E MINI CÂMARA FRIA.	00513/2022	Contrato	11/08/2022	NULL	FERRFEIXE COMERCIAL LTDA	R$ 8.040,00	SECRETARIA DE HABITAÇÃO-SEHAB
PREGÃO ELETRÔNICO	00178/2022	08/04/2022	AQUISIÇÃO E ENTREGA DE ELETRODOMÉSTICOS E MINI CÂMARA FRIA.	00532/2022	Contrato	22/08/2022	NULL	AR COMERCIO DE EQUIPAMENTOS EIRELI EPP	R$ 12.498,00	SECRETARIA DE ASSISTÊNCIA E DESENVOLV SOCIAL-SADS
PREGÃO ELETRÔNICO	00178/2022	08/04/2022	AQUISIÇÃO E ENTREGA DE ELETRODOMÉSTICOS E MINI CÂMARA FRIA.	00532/2022	Contrato	22/08/2022	NULL	AR COMERCIO DE EQUIPAMENTOS EIRELI EPP	R$ 12.498,00	SECRETARIA DE HABITAÇÃO-SEHAB
PREGÃO ELETRÔNICO	00178/2022	08/04/2022	AQUISIÇÃO E ENTREGA DE ELETRODOMÉSTICOS E MINI CÂMARA FRIA.	-	-	NULL	NULL	AMANDA OTAVIANO MUNHOZ 33752786833 - ME	NULL	SECRETARIA DE ASSISTÊNCIA E DESENVOLV SOCIAL-SADS
PREGÃO ELETRÔNICO	00178/2022	08/04/2022	AQUISIÇÃO E ENTREGA DE ELETRODOMÉSTICOS E MINI CÂMARA FRIA.	-	-	NULL	NULL	CANAA DISTRIBUIDORA E COMERCIO DE PRODUTOS E ACESSORIOS LTDA	NULL	SECRETARIA DE ASSISTÊNCIA E DESENVOLV SOCIAL-SADS
PREGÃO ELETRÔNICO	00178/2022	08/04/2022	AQUISIÇÃO E ENTREGA DE ELETRODOMÉSTICOS E MINI CÂMARA FRIA.	-	-	NULL	NULL	DIPELL COMERCIAL LTDA	NULL	SECRETARIA DE ASSISTÊNCIA E DESENVOLV SOCIAL-SADS
PREGÃO ELETRÔNICO	00178/2022	08/04/2022	AQUISIÇÃO E ENTREGA DE ELETRODOMÉSTICOS E MINI CÂMARA FRIA.	-	-	NULL	NULL	MASTER ELETRODOMESTICO LTDA	NULL	SECRETARIA DE ASSISTÊNCIA E DESENVOLV SOCIAL-SADS
PREGÃO ELETRÔNICO	00178/2022	08/04/2022	AQUISIÇÃO E ENTREGA DE ELETRODOMÉSTICOS E MINI CÂMARA FRIA.	-	-	NULL	NULL	NFSEIXAS TECNOLOGIA EM SOLUCOES LTDA	NULL	SECRETARIA DE ASSISTÊNCIA E DESENVOLV SOCIAL-SADS
PREGÃO ELETRÔNICO	00178/2022	08/04/2022	AQUISIÇÃO E ENTREGA DE ELETRODOMÉSTICOS E MINI CÂMARA FRIA.	-	-	NULL	NULL	AMANDA OTAVIANO MUNHOZ 33752786833 - ME	NULL	SECRETARIA DE HABITAÇÃO-SEHAB
PREGÃO ELETRÔNICO	00178/2022	08/04/2022	AQUISIÇÃO E ENTREGA DE ELETRODOMÉSTICOS E MINI CÂMARA FRIA.	-	-	NULL	NULL	NFSEIXAS TECNOLOGIA EM SOLUCOES LTDA	NULL	SECRETARIA DE INDÚSTRIA, COMÉRCIO E TRABALHO-SICT
PREGÃO ELETRÔNICO	00178/2022	08/04/2022	AQUISIÇÃO E ENTREGA DE ELETRODOMÉSTICOS E MINI CÂMARA FRIA.	00499/2022	Contrato	04/08/2022	NULL	MAP COMERCIO E SERVICOS LTDA	R$ 4.200,00	SECRETARIA DE HABITAÇÃO-SEHAB
PREGÃO ELETRÔNICO	00178/2022	08/04/2022	AQUISIÇÃO E ENTREGA DE ELETRODOMÉSTICOS E MINI CÂMARA FRIA.	00498/2022	Contrato	04/08/2022	NULL	GAMA COMERCIO DE EQUIPAMENTOS LTDA	R$ 5.593,00	SECRETARIA DE INDÚSTRIA, COMÉRCIO E TRABALHO-SICT
PREGÃO ELETRÔNICO	00178/2022	08/04/2022	AQUISIÇÃO E ENTREGA DE ELETRODOMÉSTICOS E MINI CÂMARA FRIA.	00513/2022	Contrato	11/08/2022	NULL	FERRFEIXE COMERCIAL LTDA	R$ 8.040,00	SECRETARIA DE ASSISTÊNCIA E DESENVOLV SOCIAL-SADS
PREGÃO ELETRÔNICO	00178/2022	08/04/2022	AQUISIÇÃO E ENTREGA DE ELETRODOMÉSTICOS E MINI CÂMARA FRIA.	00513/2022	Contrato	11/08/2022	NULL	FERRFEIXE COMERCIAL LTDA	R$ 8.040,00	SECRETARIA DE INDÚSTRIA, COMÉRCIO E TRABALHO-SICT
PREGÃO ELETRÔNICO	00178/2022	08/04/2022	AQUISIÇÃO E ENTREGA DE ELETRODOMÉSTICOS E MINI CÂMARA FRIA.	00532/2022	Contrato	22/08/2022	NULL	AR COMERCIO DE EQUIPAMENTOS EIRELI EPP	R$ 12.498,00	SECRETARIA DE INDÚSTRIA, COMÉRCIO E TRABALHO-SICT
PREGÃO ELETRÔNICO	00179/2022	24/05/2022	AQUISIÇÃO E ENTREGA DE BEBEDOURO, PURIFICADOR DE ÁGUA E ELETRODOMÉSTICOS.	-	-	NULL	NULL	AMANDA OTAVIANO MUNHOZ 33752786833 - ME	NULL	SECRETARIA DE SAÚDE-SS
PREGÃO ELETRÔNICO	00179/2022	24/05/2022	AQUISIÇÃO E ENTREGA DE BEBEDOURO, PURIFICADOR DE ÁGUA E ELETRODOMÉSTICOS.	-	-	NULL	NULL	AMARO RIBEIRO SOLUÇÕES LTDA	NULL	SECRETARIA DE SAÚDE-SS
PREGÃO ELETRÔNICO	00179/2022	24/05/2022	AQUISIÇÃO E ENTREGA DE BEBEDOURO, PURIFICADOR DE ÁGUA E ELETRODOMÉSTICOS.	-	-	NULL	NULL	AR COMERCIO DE EQUIPAMENTOS EIRELI EPP	NULL	SECRETARIA DE SAÚDE-SS
PREGÃO ELETRÔNICO	00179/2022	24/05/2022	AQUISIÇÃO E ENTREGA DE BEBEDOURO, PURIFICADOR DE ÁGUA E ELETRODOMÉSTICOS.	-	-	NULL	NULL	DIPELL COMERCIAL LTDA	NULL	SECRETARIA DE SAÚDE-SS
PREGÃO ELETRÔNICO	00179/2022	24/05/2022	AQUISIÇÃO E ENTREGA DE BEBEDOURO, PURIFICADOR DE ÁGUA E ELETRODOMÉSTICOS.	-	-	NULL	NULL	GAMA COMERCIO DE EQUIPAMENTOS LTDA	NULL	SECRETARIA DE SAÚDE-SS
PREGÃO ELETRÔNICO	00179/2022	24/05/2022	AQUISIÇÃO E ENTREGA DE BEBEDOURO, PURIFICADOR DE ÁGUA E ELETRODOMÉSTICOS.	-	-	NULL	NULL	MASTER ELETRODOMESTICO LTDA	NULL	SECRETARIA DE SAÚDE-SS
PREGÃO ELETRÔNICO	00179/2022	24/05/2022	AQUISIÇÃO E ENTREGA DE BEBEDOURO, PURIFICADOR DE ÁGUA E ELETRODOMÉSTICOS.	-	-	NULL	NULL	NFSEIXAS TECNOLOGIA EM SOLUCOES LTDA	NULL	SECRETARIA DE SAÚDE-SS
PREGÃO ELETRÔNICO	00179/2022	24/05/2022	AQUISIÇÃO E ENTREGA DE BEBEDOURO, PURIFICADOR DE ÁGUA E ELETRODOMÉSTICOS.	00558/2022	Contrato	29/08/2022	NULL	FERRFEIXE COMERCIAL LTDA	R$ 32.312,00	SECRETARIA DE SAÚDE-SS
PREGÃO ELETRÔNICO	00179/2022	24/05/2022	AQUISIÇÃO E ENTREGA DE BEBEDOURO, PURIFICADOR DE ÁGUA E ELETRODOMÉSTICOS.	00560/2022	Contrato	30/08/2022	NULL	MAP COMERCIO E SERVICOS LTDA	R$ 21.171,00	SECRETARIA DE SAÚDE-SS
PREGÃO ELETRÔNICO	00179/2022	24/05/2022	AQUISIÇÃO E ENTREGA DE BEBEDOURO, PURIFICADOR DE ÁGUA E ELETRODOMÉSTICOS.	-	-	NULL	NULL	AR MULTIFOR COMERCIAL LTDA	NULL	SECRETARIA DE SAÚDE-SS
PREGÃO ELETRÔNICO	00179/2022	24/05/2022	AQUISIÇÃO E ENTREGA DE BEBEDOURO, PURIFICADOR DE ÁGUA E ELETRODOMÉSTICOS.	-	-	NULL	NULL	CANAA DISTRIBUIDORA E COMERCIO DE PRODUTOS E ACESSORIOS LTDA	NULL	SECRETARIA DE SAÚDE-SS
PREGÃO ELETRÔNICO	00179/2022	24/05/2022	AQUISIÇÃO E ENTREGA DE BEBEDOURO, PURIFICADOR DE ÁGUA E ELETRODOMÉSTICOS.	-	-	NULL	NULL	GIGLIOLA RAFAELA LOPES	NULL	SECRETARIA DE SAÚDE-SS
PREGÃO ELETRÔNICO	00179/2022	24/05/2022	AQUISIÇÃO E ENTREGA DE BEBEDOURO, PURIFICADOR DE ÁGUA E ELETRODOMÉSTICOS.	-	-	NULL	NULL	MIRAZAB COMERCIO E SERVICOS TECNICOS EIRELI	NULL	SECRETARIA DE SAÚDE-SS
PREGÃO ELETRÔNICO	00179/2022	24/05/2022	AQUISIÇÃO E ENTREGA DE BEBEDOURO, PURIFICADOR DE ÁGUA E ELETRODOMÉSTICOS.	-	-	NULL	NULL	SPELL COMERCIO E SERVIÇO DE AR CONDICIONADO LTDA EPP	NULL	SECRETARIA DE SAÚDE-SS
PREGÃO ELETRÔNICO	00179/2022	24/05/2022	AQUISIÇÃO E ENTREGA DE BEBEDOURO, PURIFICADOR DE ÁGUA E ELETRODOMÉSTICOS.	00548/2022	Contrato	25/08/2022	NULL	LICITARA COMERCIO DE MAQUINAS E EQUIPAMENTOS LTDA	R$ 20.150,00	SECRETARIA DE SAÚDE-SS
PREGÃO ELETRÔNICO	00180/2022	03/06/2022	CONTRATAÇÃO DE EMPRESA PARA PRESTAÇÃO DE SERVIÇOS MÉDICOS DE ATENDIMENTO MULTIDISCIPLINAR (HOME CARE).	00490/2022	Contrato	02/08/2022	NULL	JC ASSISTÊNCIA & MONITORAMENTO DOMICILIAR EM SAÚDE LTDA	R$ 507.912,00	SECRETARIA DE SAÚDE-SS
PREGÃO ELETRÔNICO	00181/2022	01/06/2022	AQUISIÇÃO E ENTREGA DE MOBILIÁRIOS HOSPITALAR.	-	-	NULL	NULL	CPS MOBILIARIO E EQUIPAMENTOS EIRELI ME	NULL	SECRETARIA DE SAÚDE-SS
PREGÃO ELETRÔNICO	00181/2022	01/06/2022	AQUISIÇÃO E ENTREGA DE MOBILIÁRIOS HOSPITALAR.	-	-	NULL	NULL	Meta X Indústria e Comércio Ltda	NULL	SECRETARIA DE SAÚDE-SS
PREGÃO ELETRÔNICO	00181/2022	01/06/2022	AQUISIÇÃO E ENTREGA DE MOBILIÁRIOS HOSPITALAR.	00760/2022	Contrato	11/11/2022	NULL	Andreia Lorenzi	R$ 145.718,00	SECRETARIA DE SAÚDE-SS
PREGÃO ELETRÔNICO	00181/2022	01/06/2022	AQUISIÇÃO E ENTREGA DE MOBILIÁRIOS HOSPITALAR.	00675/2022	Contrato	17/10/2022	NULL	M.F. COMERCIO, GERENCIAMENTO E SERVICOS LTDA	R$ 29.495,40	SECRETARIA DE SAÚDE-SS
PREGÃO ELETRÔNICO	00181/2022	01/06/2022	AQUISIÇÃO E ENTREGA DE MOBILIÁRIOS HOSPITALAR.	00676/2022	Contrato	17/10/2022	NULL	PEZANI COMERCIO DE MOVEIS LTDA	R$ 16.990,00	SECRETARIA DE SAÚDE-SS

Peça do processo/documento PMB 052123/2023, materializada por: R.D.C.S em 14/04/2023 15:54 CPF: 166.xxx.xxx-07

PREGÃO ELETRÔNICO	00181/2022	01/06/2022	AQUISIÇÃO E ENTREGA DE MOBILIÁRIOS HOSPITALAR.	00677/2022	Contrato	17/10/2022	NULL	R.C - MOVEIS LTDA	R$ 16.000,00	SECRETARIA DE SAÚDE-SS
PREGÃO ELETRÔNICO	00181/2022	01/06/2022	AQUISIÇÃO E ENTREGA DE MOBILIÁRIOS HOSPITALAR.	-	-	NULL	NULL	BHP PRPDUTOS MEDICOS HOSPITALARES LTDA	NULL	SECRETARIA DE SAÚDE-SS
PREGÃO ELETRÔNICO	00181/2022	01/06/2022	AQUISIÇÃO E ENTREGA DE MOBILIÁRIOS HOSPITALAR.	-	-	NULL	NULL	T10 COMERCIO E SERVICOS LTDA	NULL	SECRETARIA DE SAÚDE-SS
PREGÃO ELETRÔNICO	00181/2022	01/06/2022	AQUISIÇÃO E ENTREGA DE MOBILIÁRIOS HOSPITALAR.	00682/2022	Contrato	18/10/2022	NULL	MEDCOLI DISTRIBUIDOR DE PRODUTOS MEDICOS COZINHA E LIMPEZA LTDA	R$ 24.620,00	SECRETARIA DE SAÚDE-SS
PREGÃO ELETRÔNICO	00181/2022	01/06/2022	AQUISIÇÃO E ENTREGA DE MOBILIÁRIOS HOSPITALAR.	00710/2022	Contrato	21/10/2022	NULL	NELMED COMERCIO DE MATERIAIS CIRURGICOS E HOSPITALARES SOCIEDADE LTDA	R$ 4.722,00	SECRETARIA DE SAÚDE-SS
PREGÃO ELETRÔNICO	00182/2022	15/06/2022	CONTRATAÇÃO DE EMPRESA PARA FORNECIMENTO DE GÊNEROS ALIMENTÍCIOS.	00629/2022	Contrato	23/09/2022	NULL	CATHITA COMERCIALIZACAO E DISTRIBUICAO DE ALIMENTOS LTDA	R$ 18.692.427,00	SECRETARIA DE SUPRIMENTOS-SUPRI
PREGÃO ELETRÔNICO	00182/2022	15/06/2022	CONTRATAÇÃO DE EMPRESA PARA FORNECIMENTO DE GÊNEROS ALIMENTÍCIOS.	00631/2022	Contrato	23/09/2022	NULL	PONTUAL COMERCIAL AGRICOLA LTDA	R$ 16.945.298,85	SECRETARIA DE SUPRIMENTOS-SUPRI
PREGÃO ELETRÔNICO	00182/2022	15/06/2022	CONTRATAÇÃO DE EMPRESA PARA FORNECIMENTO DE GÊNEROS ALIMENTÍCIOS.	00643/2022	Contrato	30/09/2022	NULL	DZ7 COMERCIAL LTDA	R$ 6.001.506,00	SECRETARIA DE SUPRIMENTOS-SUPRI
PREGÃO ELETRÔNICO	00182/2022	15/06/2022	CONTRATAÇÃO DE EMPRESA PARA FORNECIMENTO DE GÊNEROS ALIMENTÍCIOS.	00630/2022	Contrato	23/09/2022	NULL	SELETO DISTRIBUIDORA E COMÉRCIO DE PRODUTOS LTDA	R$ 33.011.636,50	SECRETARIA DE SUPRIMENTOS-SUPRI
PREGÃO ELETRÔNICO	00183/2022	09/06/2022	REGISTRO DE PREÇOS PARA AQUISIÇÃO E ENTREGA PARCELADA DE PAPEL HIGIÊNICO.	-	-	NULL	NULL	CANAA DISTRIBUIDORA E COMERCIO DE PRODUTOS E ACESSORIOS LTDA	NULL	SECRETARIA DE SUPRIMENTOS-SUPRI
PREGÃO ELETRÔNICO	00183/2022	09/06/2022	REGISTRO DE PREÇOS PARA AQUISIÇÃO E ENTREGA PARCELADA DE PAPEL HIGIÊNICO.	00404/2022	Ata de R.P	21/07/2022	NULL	LOCAMAIS SERVICOS LTDA	R$ 1.072.000,00	SECRETARIA DE SUPRIMENTOS-SUPRI
PREGÃO ELETRÔNICO	00183/2022	09/06/2022	REGISTRO DE PREÇOS PARA AQUISIÇÃO E ENTREGA PARCELADA DE PAPEL HIGIÊNICO.	-	-	NULL	NULL	ANA ALICE PICCOLLI (COMERCIAL CLARIN)	NULL	SECRETARIA DE SUPRIMENTOS-SUPRI
PREGÃO ELETRÔNICO	00183/2022	09/06/2022	REGISTRO DE PREÇOS PARA AQUISIÇÃO E ENTREGA PARCELADA DE PAPEL HIGIÊNICO.	-	-	NULL	NULL	JCP INDUSTRIA E COMERCIO DE DESCARTAVEIS LTDA	NULL	SECRETARIA DE SUPRIMENTOS-SUPRI
PREGÃO ELETRÔNICO	00184/2022	08/06/2022	REGISTRO DE PREÇOS PARA EVENTUAL AQUISIÇÃO E ENTREGA PARCELADA DE PRODUTOS ORTOPÉDICOS.	-	-	NULL	NULL	M.F. COMERCIO, GERENCIAMENTO E SERVICOS LTDA	NULL	SECRETARIA DE ASSISTÊNCIA E DESENVOLV SOCIAL-SADS
PREGÃO ELETRÔNICO	00184/2022	08/06/2022	REGISTRO DE PREÇOS PARA EVENTUAL AQUISIÇÃO E ENTREGA PARCELADA DE PRODUTOS ORTOPÉDICOS.	00438/2022	Ata de R.P	08/09/2022	NULL	NELMED COMERCIO DE MATERIAIS CIRURGICOS E HOSPITALARES SOCIEDADE LTDA	R$ 43.616,00	SECRETARIA DE ASSISTÊNCIA E DESENVOLV SOCIAL-SADS
PREGÃO ELETRÔNICO	00184/2022	08/06/2022	REGISTRO DE PREÇOS PARA EVENTUAL AQUISIÇÃO E ENTREGA PARCELADA DE PRODUTOS ORTOPÉDICOS.	00415/2022	Ata de R.P	23/08/2022	NULL	GIGLIOLA RAFAELA LOPES	R$ 28.951,86	SECRETARIA DE ASSISTÊNCIA E DESENVOLV SOCIAL-SADS
PREGÃO ELETRÔNICO	00184/2022	08/06/2022	REGISTRO DE PREÇOS PARA EVENTUAL AQUISIÇÃO E ENTREGA PARCELADA DE PRODUTOS ORTOPÉDICOS.	00419/2022	Ata de R.P	29/08/2022	NULL	SUITS LIFE PRODUTOS ORTOPEDICOS	R$ 13.170,00	SECRETARIA DE ASSISTÊNCIA E DESENVOLV SOCIAL-SADS
PREGÃO ELETRÔNICO	00184/2022	08/06/2022	REGISTRO DE PREÇOS PARA EVENTUAL AQUISIÇÃO E ENTREGA PARCELADA DE PRODUTOS ORTOPÉDICOS.	-	-	NULL	NULL	ESFERA MASTER COMERCIAL EIRELI	NULL	SECRETARIA DE ASSISTÊNCIA E DESENVOLV SOCIAL-SADS
PREGÃO ELETRÔNICO	00184/2022	08/06/2022	REGISTRO DE PREÇOS PARA EVENTUAL AQUISIÇÃO E ENTREGA PARCELADA DE PRODUTOS ORTOPÉDICOS.	-	-	NULL	NULL	PONTUAL COMERCIAL LTDA	NULL	SECRETARIA DE ASSISTÊNCIA E DESENVOLV SOCIAL-SADS
PREGÃO ELETRÔNICO	00184/2022	08/06/2022	REGISTRO DE PREÇOS PARA EVENTUAL AQUISIÇÃO E ENTREGA PARCELADA DE PRODUTOS ORTOPÉDICOS.	00420/2022	Ata de R.P	29/08/2022	NULL	LUZS CONSULTORIA E SOLUÇÕES INTEGRADAS LTDA	R$ 254.042,90	SECRETARIA DE ASSISTÊNCIA E DESENVOLV SOCIAL-SADS
PREGÃO ELETRÔNICO	00184/2022	08/06/2022	REGISTRO DE PREÇOS PARA EVENTUAL AQUISIÇÃO E ENTREGA PARCELADA DE PRODUTOS ORTOPÉDICOS.	00421/2022	Ata de R.P	29/08/2022	NULL	T10 COMERCIO E SERVICOS LTDA	R$ 6.119,40	SECRETARIA DE ASSISTÊNCIA E DESENVOLV SOCIAL-SADS
PREGÃO ELETRÔNICO	00185/2022	03/06/2022	AQUISIÇÃO DE TABLET E LOUSA INTERATIVA.	-	-	NULL	NULL	AMARO RIBEIRO SOLUÇÕES LTDA	NULL	SECRETARIA DE HABITAÇÃO-SEHAB
PREGÃO ELETRÔNICO	00185/2022	03/06/2022	AQUISIÇÃO DE TABLET E LOUSA INTERATIVA.	-	-	NULL	NULL	P.S TECNOLOGIA LTDA	NULL	SECRETARIA DE HABITAÇÃO-SEHAB
PREGÃO ELETRÔNICO	00185/2022	03/06/2022	AQUISIÇÃO DE TABLET E LOUSA INTERATIVA.	00500/2022	Contrato	04/08/2022	NULL	L.R.SABIAO - DISTRIBUIDORA DE EQUIPAMENTOS DE TECNOLOGIA LTDA	R$ 22.100,00	SECRETARIA DE HABITAÇÃO-SEHAB
PREGÃO ELETRÔNICO	00185/2022	03/06/2022	AQUISIÇÃO DE TABLET E LOUSA INTERATIVA.	00500/2022	Contrato	04/08/2022	NULL	L.R.SABIAO - DISTRIBUIDORA DE EQUIPAMENTOS DE TECNOLOGIA LTDA	R$ 22.100,00	SECRETARIA DE SAÚDE-SS
PREGÃO ELETRÔNICO	00185/2022	03/06/2022	AQUISIÇÃO DE TABLET E LOUSA INTERATIVA.	-	-	NULL	NULL	ONE SERVICE, SERVICOS TECNICOS ESPECIALIZADOS LTDA	NULL	SECRETARIA DE HABITAÇÃO-SEHAB
PREGÃO ELETRÔNICO	00185/2022	03/06/2022	AQUISIÇÃO DE TABLET E LOUSA INTERATIVA.	-	-	NULL	NULL	AMARO RIBEIRO SOLUÇÕES LTDA	NULL	SECRETARIA DE SAÚDE-SS
PREGÃO ELETRÔNICO	00185/2022	03/06/2022	AQUISIÇÃO DE TABLET E LOUSA INTERATIVA.	-	-	NULL	NULL	ONE SERVICE, SERVICOS TECNICOS ESPECIALIZADOS LTDA	NULL	SECRETARIA DE SAÚDE-SS
PREGÃO ELETRÔNICO	00185/2022	03/06/2022	AQUISIÇÃO DE TABLET E LOUSA INTERATIVA.	-	-	NULL	NULL	P.S TECNOLOGIA LTDA	NULL	SECRETARIA DE SAÚDE-SS
PREGÃO ELETRÔNICO	00186/2022	08/06/2022	REGISTRO DE PREÇO PARA EVENTUAL AQUISIÇÃO E ENTREGA DE SABONETE LÍQUIDO SEM ENXÁGUE PARA AS ESCOLAS DA REDE MUNICIPAL DE ENSINO DE BARUERI.	-	-	NULL	NULL	AMANDA OTAVIANO MUNHOZ 33752786833 - ME	NULL	SECRETARIA DE EDUCAÇÃO (ENSINO FUNDAMENTAL)
PREGÃO ELETRÔNICO	00186/2022	08/06/2022	REGISTRO DE PREÇO PARA EVENTUAL AQUISIÇÃO E ENTREGA DE SABONETE LÍQUIDO SEM ENXÁGUE PARA AS ESCOLAS DA REDE MUNICIPAL DE ENSINO DE BARUERI.	-	-	NULL	NULL	CDC COMERCIO E DISTRIBUIDORA COTRIM EIRELI	NULL	SECRETARIA DE EDUCAÇÃO (ENSINO FUNDAMENTAL)
PREGÃO ELETRÔNICO	00186/2022	08/06/2022	REGISTRO DE PREÇO PARA EVENTUAL AQUISIÇÃO E ENTREGA DE SABONETE LÍQUIDO SEM ENXÁGUE PARA AS ESCOLAS DA REDE MUNICIPAL DE ENSINO DE BARUERI.	-	-	NULL	NULL	MFJP SERVICOS E COMERCIO LTDA	NULL	SECRETARIA DE EDUCAÇÃO (ENSINO FUNDAMENTAL)
PREGÃO ELETRÔNICO	00186/2022	08/06/2022	REGISTRO DE PREÇO PARA EVENTUAL AQUISIÇÃO E ENTREGA DE SABONETE LÍQUIDO SEM ENXÁGUE PARA AS ESCOLAS DA REDE MUNICIPAL DE ENSINO DE BARUERI.	00439/2022	Ata de R.P	14/09/2022	NULL	GADE IMPORTAÇÃO E EXPORTAÇÃO DE MATERIAIS E EQUIPAMENTOS HOSPITALARES LTDA	R$ 1.475.000,00	SECRETARIA DE EDUCAÇÃO (ENSINO FUNDAMENTAL)
PREGÃO ELETRÔNICO	00186/2022	08/06/2022	REGISTRO DE PREÇO PARA EVENTUAL AQUISIÇÃO E ENTREGA DE SABONETE LÍQUIDO SEM ENXÁGUE PARA AS ESCOLAS DA REDE MUNICIPAL DE ENSINO DE BARUERI.	-	-	NULL	NULL	GONCALVES E ALMEIDA REPRESENTACAO COMERCIAL LTDA	NULL	SECRETARIA DE EDUCAÇÃO (ENSINO FUNDAMENTAL)
PREGÃO ELETRÔNICO	00186/2022	08/06/2022	REGISTRO DE PREÇO PARA EVENTUAL AQUISIÇÃO E ENTREGA DE SABONETE LÍQUIDO SEM ENXÁGUE PARA AS ESCOLAS DA REDE MUNICIPAL DE ENSINO DE BARUERI.	-	-	NULL	NULL	VEYRON COMERCIAL EIRELI-ME	NULL	SECRETARIA DE EDUCAÇÃO (ENSINO FUNDAMENTAL)
PREGÃO ELETRÔNICO	00187/2022	15/06/2022	AQUISIÇÃO E ENTREGA PARCELADA DE SACOS PARA LIXO.	-	-	NULL	NULL	S & T COMERCIO DE PRODUTOS DE LIMPEZA, DESCARTAVEIS E INFORMATICA LTDA	NULL	SECRETARIA DE SUPRIMENTOS-SUPRI
PREGÃO ELETRÔNICO	00187/2022	15/06/2022	AQUISIÇÃO E ENTREGA PARCELADA DE SACOS PARA LIXO.	00516/2022	Contrato	11/08/2022	NULL	JOSÉ HUMBERTO BOTERO ME	R$ 292.600,00	SECRETARIA DE SUPRIMENTOS-SUPRI
PREGÃO ELETRÔNICO	00187/2022	15/06/2022	AQUISIÇÃO E ENTREGA PARCELADA DE SACOS PARA LIXO.	00517/2022	Contrato	11/08/2022	NULL	KOMPRE LIMP DISTRIBUIDORA DE MATERIAIS LTDA	R$ 24.079,00	SECRETARIA DE SUPRIMENTOS-SUPRI
PREGÃO ELETRÔNICO	00188/2022	08/06/2022	REGISTRO DE PREÇOS PARA EVENTUAL AQUISIÇÃO E ENTREGA PARCELADA DE CAMISETAS PERSONALIZADAS.	-	-	NULL	NULL	AMV COM PROM DE EVENTOS ESPORTIVOS E ARBITR LTDA	NULL	SECRETARIA DA MULHER - SM
PREGÃO ELETRÔNICO	00188/2022	08/06/2022	REGISTRO DE PREÇOS PARA EVENTUAL AQUISIÇÃO E ENTREGA PARCELADA DE CAMISETAS PERSONALIZADAS.	-	-	NULL	NULL	FIBRA NATURAL INDUSTRIA E COMPERCIO DE TECIDOS LTDA	NULL	SECRETARIA DA MULHER - SM
PREGÃO ELETRÔNICO	00188/2022	08/06/2022	REGISTRO DE PREÇOS PARA EVENTUAL AQUISIÇÃO E ENTREGA PARCELADA DE CAMISETAS PERSONALIZADAS.	-	-	NULL	NULL	ONE SERVICE, SERVICOS TECNICOS ESPECIALIZADOS LTDA	NULL	SECRETARIA DA MULHER - SM
PREGÃO ELETRÔNICO	00188/2022	08/06/2022	REGISTRO DE PREÇOS PARA EVENTUAL AQUISIÇÃO E ENTREGA PARCELADA DE CAMISETAS PERSONALIZADAS.	-	-	NULL	NULL	PEDRO OLAVO FABBRI FAZIO CONFECCAO E COMERCIO	NULL	SECRETARIA DA MULHER - SM
PREGÃO ELETRÔNICO	00188/2022	08/06/2022	REGISTRO DE PREÇOS PARA EVENTUAL AQUISIÇÃO E ENTREGA PARCELADA DE CAMISETAS PERSONALIZADAS.	-	-	NULL	NULL	RODRIGO AUGUSTO RODRIGUES (TIGARE CONFECCOES)	NULL	SECRETARIA DA MULHER - SM
PREGÃO ELETRÔNICO	00188/2022	08/06/2022	REGISTRO DE PREÇOS PARA EVENTUAL AQUISIÇÃO E ENTREGA PARCELADA DE CAMISETAS PERSONALIZADAS.	-	-	NULL	NULL	VIEIRAS COMERCIAL LTDA	NULL	SECRETARIA DA MULHER - SM
PREGÃO ELETRÔNICO	00188/2022	08/06/2022	REGISTRO DE PREÇOS PARA EVENTUAL AQUISIÇÃO E ENTREGA PARCELADA DE CAMISETAS PERSONALIZADAS.	-	-	NULL	NULL	BETBI INDUSTRIA DE CONFECCOES E BRINDES - EIRELI	NULL	SECRETARIA DA MULHER - SM
PREGÃO ELETRÔNICO	00188/2022	08/06/2022	REGISTRO DE PREÇOS PARA EVENTUAL AQUISIÇÃO E ENTREGA PARCELADA DE CAMISETAS PERSONALIZADAS.	-	-	NULL	NULL	CONFECÇÕES L.C. EIRELI	NULL	SECRETARIA DA MULHER - SM
PREGÃO ELETRÔNICO	00188/2022	08/06/2022	REGISTRO DE PREÇOS PARA EVENTUAL AQUISIÇÃO E ENTREGA PARCELADA DE CAMISETAS PERSONALIZADAS.	-	-	NULL	NULL	k13 confecões ltda	NULL	SECRETARIA DA MULHER - SM
PREGÃO ELETRÔNICO	00188/2022	08/06/2022	REGISTRO DE PREÇOS PARA EVENTUAL AQUISIÇÃO E ENTREGA PARCELADA DE CAMISETAS PERSONALIZADAS.	00411/2022	Ata de R.P	05/08/2022	NULL	AGV COMERCIO E SERVICOS LTDA	R$ 54.853,05	SECRETARIA DA MULHER - SM
PREGÃO ELETRÔNICO	00189/2022	02/06/2022	AQUISIÇÃO E ENTREGA DE TERMINADOR DE REDE ÓPTICA (ÓPTICA NETWORK TERMINAL).	00529/2022	Contrato	19/08/2022	NULL	PELTIER COMÉRCIO E INDÚSTRIA LTDA	R$ 113.850,00	CENTRO DE INOVAÇÃO E TECNOLOGIA-CIT
PREGÃO ELETRÔNICO	00191/2022	02/06/2022	CONTRATAÇÃO DE EMPRESA PARA PRESTAÇÃO DE SERVIÇOS DE ARBITRAGEM DE COMPETIÇÕES ESPORTIVAS DE BASQUETEBOL AMADORAS.	00617/2022	Contrato	20/09/2022	NULL	JOSE ESTEVES LOPES FILHO EVENTOS	R$ 44.300,00	SECRETARIA DE ESPORTES
PREGÃO ELETRÔNICO	00193/2022	02/06/2022	CONTRATAÇÃO DE EMPRESA PARA FORNECIMENTO E ENTREGA PARCELADA, PONTO A PONTO, DE RECIPIENTES TRANSPORTÁVEIS DE GLP - GÁS LIQUEFEITO DE PETRÓLEO COM CAPACIDADE NOMINAL DE 45 KG, RETORNÁVEIS.	-	-	NULL	NULL	S. B DA SILVA TRANSPORTES E COMERCIO (LOJAS TANI)	NULL	SECRETARIA DE SUPRIMENTOS-SUPRI
PREGÃO ELETRÔNICO	00193/2022	02/06/2022	CONTRATAÇÃO DE EMPRESA PARA FORNECIMENTO E ENTREGA PARCELADA, PONTO A PONTO, DE RECIPIENTES TRANSPORTÁVEIS DE GLP - GÁS LIQUEFEITO DE PETRÓLEO COM CAPACIDADE NOMINAL DE 45 KG, RETORNÁVEIS.	00486/2022	Contrato	02/08/2022	NULL	AMAD - COMERCIO E TRANSPORTE DE GAS LTDA	R$ 2.596.660,00	SECRETARIA DE SUPRIMENTOS-SUPRI
PREGÃO ELETRÔNICO	00194/2022	30/06/2022	CONTRATAÇÃO DE EMPRESA ESPECIALIZADA PARA CESSÃO DE USO DE SOFTWARE DE EDUCAÇÃO COMO FERRAMENTA DE COMPLEMENTAÇÃO AO ENSINO, DESTINADOS A ALUNOS REGULARMENTE MATRICULADOS NA REDE MUNICIPAL DE ENSINO FUNDAMENTAL II, VIA WEBSITE E SISTEMA INTEGRADO, PARA NÚMERO ILIMITADO DE USUÁRIOS SIMULTÂNEOS, BEM COMO SERVIÇO DE MANUTENÇÃO E SUPORTE TÉCNICO PARA ATUALIZAÇÃO E CORREÇÃO CONTÍNUOS DO PORTAL DE ACESSO E, AINDA, O SERVIÇO DE IMPLANTAÇÃO, SUPORTE ASSISTIDO.	00501/2022	Contrato	04/08/2022	NULL	ASX PARTICIPAÇÕES & TECNOLOGIA LTDA	R$ 14.649.938,82	SECRETARIA DE EDUCAÇÃO (ENSINO FUNDAMENTAL)
PREGÃO ELETRÔNICO	00195/2022	20/06/2022	AQUISIÇÃO E ENTREGA PARCELADA DE FÓRMULA INFANTIL	-	-	NULL	NULL	M.F. COMERCIO, GERENCIAMENTO E SERVICOS LTDA	NULL	SECRETARIA DE SAÚDE-SS
PREGÃO ELETRÔNICO	00195/2022	20/06/2022	AQUISIÇÃO E ENTREGA PARCELADA DE FÓRMULA INFANTIL	00505/2022	Contrato	05/08/2022	NULL	A.L.V. DISTRIBUIDORA DE PRODUTOS HOSPITALARES LTDA	R$ 48.384,00	SECRETARIA DE SAÚDE-SS
PREGÃO ELETRÔNICO	00196/2022	03/06/2022	AQUISIÇÃO E ENTREGA DE ÓCULOS.	00525/2022	Contrato	16/08/2022	NULL	OPTICA BRILLE EIRELI	R$ 6.575,00	SECRETARIA DOS DIREITOS DA PESSOA COM DEFICIÊNCIA
PREGÃO ELETRÔNICO	00196/2022	03/06/2022	AQUISIÇÃO E ENTREGA DE ÓCULOS.	00526/2022	Contrato	16/08/2022	NULL	PONTO ÓTICO COMERCIO E SERVIÇOS DE ÓTICA EIRELI	R$ 1.350,00	SECRETARIA DOS DIREITOS DA PESSOA COM DEFICIÊNCIA
PREGÃO ELETRÔNICO	00198/2022	26/04/2022	CONTRATAÇÃO DE EMPRESA PARA PRESTAÇÃO DE SERVIÇOS EM MINISTRAÇÃO DE CURSOS DIVERSOS.	-	-	NULL	NULL	CRISTIANO V. CAMILO TREINAMENTOS (EKAMARO SOLUCOES INTELIGENTES)	NULL	NULL
PREGÃO ELETRÔNICO	00198/2022	26/04/2022	CONTRATAÇÃO DE EMPRESA PARA PRESTAÇÃO DE SERVIÇOS EM MINISTRAÇÃO DE CURSOS DIVERSOS.	-	-	NULL	NULL	CROB ASSESSORIA EM DESENVOLVIMENTO PROFISSIONAL E GERENCIAMENTO LTDA	NULL	NULL
PREGÃO ELETRÔNICO	00198/2022	26/04/2022	CONTRATAÇÃO DE EMPRESA PARA PRESTAÇÃO DE SERVIÇOS EM MINISTRAÇÃO DE CURSOS DIVERSOS.	-	-	NULL	NULL	IC TREINAMENTOS LTDA	NULL	NULL
PREGÃO ELETRÔNICO	00198/2022	26/04/2022	CONTRATAÇÃO DE EMPRESA PARA PRESTAÇÃO DE SERVIÇOS EM MINISTRAÇÃO DE CURSOS DIVERSOS.	-	-	NULL	NULL	M.R.S. DA SILVA & CIA. LTDA	NULL	NULL
PREGÃO ELETRÔNICO	00198/2022	26/04/2022	CONTRATAÇÃO DE EMPRESA PARA PRESTAÇÃO DE SERVIÇOS EM MINISTRAÇÃO DE CURSOS DIVERSOS.	-	-	NULL	NULL	MARLIANA COMERCIO REPRESENTACOES E SERVICOS EIRELI	NULL	NULL
PREGÃO ELETRÔNICO	00198/2022	26/04/2022	CONTRATAÇÃO DE EMPRESA PARA PRESTAÇÃO DE SERVIÇOS EM MINISTRAÇÃO DE CURSOS DIVERSOS.	-	-	NULL	NULL	TREINAR CAPACITAÇAO E DESENVOLVIMENTO PROFISSIONAL EIRELI	NULL	NULL
PREGÃO ELETRÔNICO	00198/2022	26/04/2022	CONTRATAÇÃO DE EMPRESA PARA PRESTAÇÃO DE SERVIÇOS EM MINISTRAÇÃO DE CURSOS DIVERSOS.	-	-	NULL	NULL	A C PERIOTTO TREINAMENTO E SERVIÇOS	NULL	NULL
PREGÃO ELETRÔNICO	00198/2022	26/04/2022	CONTRATAÇÃO DE EMPRESA PARA PRESTAÇÃO DE SERVIÇOS EM MINISTRAÇÃO DE CURSOS DIVERSOS.	-	-	NULL	NULL	ACTA DESENVOLVIMENTO SOCIAL & SERVICOS LTDA	NULL	NULL
PREGÃO ELETRÔNICO	00198/2022	26/04/2022	CONTRATAÇÃO DE EMPRESA PARA PRESTAÇÃO DE SERVIÇOS EM MINISTRAÇÃO DE CURSOS DIVERSOS.	-	-	NULL	NULL	BARUCH GESTAO, ASSESSORIA & SERVICOS LTDA	NULL	NULL
PREGÃO ELETRÔNICO	00198/2022	26/04/2022	CONTRATAÇÃO DE EMPRESA PARA PRESTAÇÃO DE SERVIÇOS EM MINISTRAÇÃO DE CURSOS DIVERSOS.	-	-	NULL	NULL	DSOP EDUCACAO FINANCEIRA LTDA	NULL	NULL
PREGÃO ELETRÔNICO	00198/2022	26/04/2022	CONTRATAÇÃO DE EMPRESA PARA PRESTAÇÃO DE SERVIÇOS EM MINISTRAÇÃO DE CURSOS DIVERSOS.	-	-	NULL	NULL	E-SOCIAL - PROJETOS EDUCACIONAIS E DESENVOLVIMENTO EIRELI	NULL	NULL
PREGÃO ELETRÔNICO	00198/2022	26/04/2022	CONTRATAÇÃO DE EMPRESA PARA PRESTAÇÃO DE SERVIÇOS EM MINISTRAÇÃO DE CURSOS DIVERSOS.	-	-	NULL	NULL	JBX SERVIÇOS EIRELI	NULL	NULL
PREGÃO ELETRÔNICO	00198/2022	26/04/2022	CONTRATAÇÃO DE EMPRESA PARA PRESTAÇÃO DE SERVIÇOS EM MINISTRAÇÃO DE CURSOS DIVERSOS.	-	-	NULL	NULL	MAP COMERCIO E SERVICOS LTDA	NULL	NULL
PREGÃO ELETRÔNICO	00198/2022	26/04/2022	CONTRATAÇÃO DE EMPRESA PARA PRESTAÇÃO DE SERVIÇOS EM MINISTRAÇÃO DE CURSOS DIVERSOS.	-	-	NULL	NULL	UPGRADE CURSOS ASSESSORIA CONSULTORIA E TREINAMENTO LTDA-ME	NULL	NULL
PREGÃO ELETRÔNICO	00199/2022	03/06/2022	REGISTRO DE PREÇOS PARA EVENTUAL AQUISIÇÃO E ENTREGA PARCELADA DE EQUIPAMENTOS E ACESSÓRIOS DE TECNOLOGIA ASSISTIVA VOLTADA PARA PESSOA COM DEFICIÊNCIA AUDITIVA.	00430/2022	Ata de R.P	02/09/2022	NULL	STARKEY DO BRASIL LTDA	R$ 223.900,00	SECRETARIA DOS DIREITOS DA PESSOA COM DEFICIÊNCIA
PREGÃO ELETRÔNICO	00199/2022	03/06/2022	REGISTRO DE PREÇOS PARA EVENTUAL AQUISIÇÃO E ENTREGA PARCELADA DE EQUIPAMENTOS E ACESSÓRIOS DE TECNOLOGIA ASSISTIVA VOLTADA PARA PESSOA COM DEFICIÊNCIA AUDITIVA.	00435/2022	Ata de R.P	05/09/2022	NULL	ATOMED PRODUTOS MEDICOS E DE AUXILIO HUMANO LTDA	R$ 1.098.848,00	SECRETARIA DOS DIREITOS DA PESSOA COM DEFICIÊNCIA
PREGÃO ELETRÔNICO	00200/2022	03/06/2022	REGISTRO DE PREÇOS PARA EVENTUAL AQUISIÇÃO E ENTREGA PARCELADA DE ADEQUAÇÃO POSTURAL E CADEIRA DE RODAS MANUAL E MOTORIZADA.	-	-	NULL	NULL	FREEDOM VEICULOS ELÉTRICOS	NULL	SECRETARIA DOS DIREITOS DA PESSOA COM DEFICIÊNCIA

Peça do processo/documento PMB 052123/2023, materializada por: R.D.C.S em 14/04/2023 15:54 CPF: 166.xxx.xxx-07

PREGÃO ELETRÔNICO	00200/2022	03/06/2022	REGISTRO DE PREÇOS PARA EVENTUAL AQUISIÇÃO E ENTREGA PARCELADA DE ADEQUAÇÃO POSTURAL E CADEIRA DE RODAS MANUAL E MOTORIZADA.	-	-	NULL	NULL	MARCOS OSIRES MARTINS	NULL	SECRETARIA DOS DIREITOS DA PESSOA COM DEFICIÊNCIA
PREGÃO ELETRÔNICO	00200/2022	03/06/2022	REGISTRO DE PREÇOS PARA EVENTUAL AQUISIÇÃO E ENTREGA PARCELADA DE ADEQUAÇÃO POSTURAL E CADEIRA DE RODAS MANUAL E MOTORIZADA.	00461/2022	Ata de R.P	04/10/2022	NULL	LUZS CONSULTORIA E SOLUÇÕES INTEGRADAS LTDA	R$ 39.530,00	SECRETARIA DOS DIREITOS DA PESSOA COM DEFICIÊNCIA
PREGÃO ELETRÔNICO	00200/2022	03/06/2022	REGISTRO DE PREÇOS PARA EVENTUAL AQUISIÇÃO E ENTREGA PARCELADA DE ADEQUAÇÃO POSTURAL E CADEIRA DE RODAS MANUAL E MOTORIZADA.	00462/2022	Ata de R.P	04/10/2022	NULL	SUITS LIFE PRODUTOS ORTOPEDICOS	R$ 1.340.115,00	SECRETARIA DOS DIREITOS DA PESSOA COM DEFICIÊNCIA
PREGÃO ELETRÔNICO	00200/2022	03/06/2022	REGISTRO DE PREÇOS PARA EVENTUAL AQUISIÇÃO E ENTREGA PARCELADA DE ADEQUAÇÃO POSTURAL E CADEIRA DE RODAS MANUAL E MOTORIZADA.	00483/2022	Ata de R.P	24/10/2022	NULL	ON LINE ORTOPEDIA - EIRELI	R$ 113.500,00	SECRETARIA DOS DIREITOS DA PESSOA COM DEFICIÊNCIA
PREGÃO ELETRÔNICO	00200/2022	03/06/2022	REGISTRO DE PREÇOS PARA EVENTUAL AQUISIÇÃO E ENTREGA PARCELADA DE ADEQUAÇÃO POSTURAL E CADEIRA DE RODAS MANUAL E MOTORIZADA.	00460/2022	Ata de R.P	04/10/2022	NULL	TENTECH PROTESES E ACESSORIOS LTDA	R$ 115.920,00	SECRETARIA DOS DIREITOS DA PESSOA COM DEFICIÊNCIA
PREGÃO ELETRÔNICO	00200/2022	03/06/2022	REGISTRO DE PREÇOS PARA EVENTUAL AQUISIÇÃO E ENTREGA PARCELADA DE ADEQUAÇÃO POSTURAL E CADEIRA DE RODAS MANUAL E MOTORIZADA.	00482/2022	Ata de R.P	24/10/2022	NULL	ABRAÃO CESAR DO NASCIMENTO	R$ 170.000,00	SECRETARIA DOS DIREITOS DA PESSOA COM DEFICIÊNCIA
PREGÃO ELETRÔNICO	00201/2022	08/06/2022	CONTRATAÇÃO DE EMPRESA PARA PRESTAÇÃO DE SERVIÇO PARA LICENCIAMENTO DE PROGRAMA INFORMATIZADO PARA COLETA, TRATAMENTO E SANEAMENTO DE DADOS PERTINENTES AS OPERAÇÕES MERCANTIS COMPREENDENDO O GERENCIAMENTO E CONTROLE DE CONTRIBUINTES QUE COMPÕEM O ÍNDICE DE PARTICIPAÇÃO DO MUNICÍPIO NO ICMS, SOB A FORMA DE LICENÇA DE USO, ENGLOBANDO: IMPLANTAÇÃO, TREINAMENTO, CONVERSÃO DOS DADOS, MANUTENÇÃO, ATUALIZAÇÃO E SUPORTE TÉCNICO.	00521/2022	Contrato	15/08/2022	NULL	GLC CONSULTORIA S/S LTDA	R$ 198.000,00	SECRETARIA DE FINANÇAS
PREGÃO ELETRÔNICO	00202/2022	15/06/2022	AQUISIÇÃO E ENTREGA PARCELADA DE DESINFETANTE CLORADO PARA HORTIFRUTÍCOLAS.	-	-	NULL	NULL	DZ7 COMERCIAL LTDA	NULL	SECRETARIA DE SUPRIMENTOS-SUPRI
PREGÃO ELETRÔNICO	00202/2022	15/06/2022	AQUISIÇÃO E ENTREGA PARCELADA DE DESINFETANTE CLORADO PARA HORTIFRUTÍCOLAS.	-	-	NULL	NULL	GENERICA ITATIBA DISTRIBUIDORA DE MEDICAMENTOS LTDA	NULL	SECRETARIA DE SUPRIMENTOS-SUPRI
PREGÃO ELETRÔNICO	00202/2022	15/06/2022	AQUISIÇÃO E ENTREGA PARCELADA DE DESINFETANTE CLORADO PARA HORTIFRUTÍCOLAS.	-	-	NULL	NULL	ORDEP PRODUTOS SANEANTES LTDA	NULL	SECRETARIA DE SUPRIMENTOS-SUPRI
PREGÃO ELETRÔNICO	00202/2022	15/06/2022	AQUISIÇÃO E ENTREGA PARCELADA DE DESINFETANTE CLORADO PARA HORTIFRUTÍCOLAS.	-	-	NULL	NULL	SELETO DISTRIBUIDORA E COMÉRCIO DE PRODUTOS LTDA	NULL	SECRETARIA DE SUPRIMENTOS-SUPRI
PREGÃO ELETRÔNICO	00202/2022	15/06/2022	AQUISIÇÃO E ENTREGA PARCELADA DE DESINFETANTE CLORADO PARA HORTIFRUTÍCOLAS.	00618/2022	Contrato	20/09/2022	NULL	M.F. COMERCIO, GERENCIAMENTO E SERVICOS LTDA	R$ 220.875,00	SECRETARIA DE SUPRIMENTOS-SUPRI
PREGÃO ELETRÔNICO	00203/2022	03/06/2022	AQUISIÇÃO E ENTREGA DE PRÓTESE E ACESSÓRIOS.	00550/2022	Contrato	25/08/2022	NULL	SUITS LIFE PRODUTOS ORTOPEDICOS	R$ 24.800,00	SECRETARIA DOS DIREITOS DA PESSOA COM DEFICIÊNCIA
PREGÃO ELETRÔNICO	00203/2022	03/06/2022	AQUISIÇÃO E ENTREGA DE PRÓTESE E ACESSÓRIOS.	00562/2022	Contrato	30/08/2022	NULL	TENTECH PROTESES E ACESSORIOS LTDA	R$ 21.440,00	SECRETARIA DOS DIREITOS DA PESSOA COM DEFICIÊNCIA
PREGÃO ELETRÔNICO	00203/2022	03/06/2022	AQUISIÇÃO E ENTREGA DE PRÓTESE E ACESSÓRIOS.	-	-	NULL	NULL	SALLES COMERCIO DE PRODUTOS CIRURGICOS EIRELI	NULL	SECRETARIA DOS DIREITOS DA PESSOA COM DEFICIÊNCIA
PREGÃO ELETRÔNICO	00203/2022	03/06/2022	AQUISIÇÃO E ENTREGA DE PRÓTESE E ACESSÓRIOS.	00549/2022	Contrato	25/08/2022	NULL	ORTOPEDIA BUTANTA LTDA	R$ 77.700,00	SECRETARIA DOS DIREITOS DA PESSOA COM DEFICIÊNCIA
PREGÃO ELETRÔNICO	00204/2022	03/06/2022	AQUISIÇÃO E ENTREGA DE UTENSÍLIOS DOMÉSTICOS.	-	-	NULL	NULL	NFSEIXAS TECNOLOGIA EM SOLUCOES LTDA	NULL	SECRETARIA DE HABITAÇÃO-SEHAB
PREGÃO ELETRÔNICO	00204/2022	03/06/2022	AQUISIÇÃO E ENTREGA DE UTENSÍLIOS DOMÉSTICOS.	-	-	NULL	NULL	AGNUS COMERCIO DE MAQUINAS E EQUIPAMENTOS EIRELI	NULL	SECRETARIA DE SEGURANÇA URBANA E DEFESA SOCIAL-SSUDS
PREGÃO ELETRÔNICO	00204/2022	03/06/2022	AQUISIÇÃO E ENTREGA DE UTENSÍLIOS DOMÉSTICOS.	-	-	NULL	NULL	VEYRON COMERCIAL EIRELI-ME	NULL	SECRETARIA DE SEGURANÇA URBANA E DEFESA SOCIAL-SSUDS
PREGÃO ELETRÔNICO	00204/2022	03/06/2022	AQUISIÇÃO E ENTREGA DE UTENSÍLIOS DOMÉSTICOS.	00527/2022	Contrato	18/08/2022	NULL	EAR MIX DISTRIBUIDORA LTDA	R$ 2.340,00	SECRETARIA DE CULTURA E TURISMO - SECULT
PREGÃO ELETRÔNICO	00204/2022	03/06/2022	AQUISIÇÃO E ENTREGA DE UTENSÍLIOS DOMÉSTICOS.	00528/2022	Contrato	18/08/2022	NULL	MFJP SERVICOS E COMERCIO LTDA	R$ 18.557,94	SECRETARIA DE HABITAÇÃO-SEHAB
PREGÃO ELETRÔNICO	00204/2022	03/06/2022	AQUISIÇÃO E ENTREGA DE UTENSÍLIOS DOMÉSTICOS.	00527/2022	Contrato	18/08/2022	NULL	EAR MIX DISTRIBUIDORA LTDA	R$ 2.340,00	SECRETARIA DE SEGURANÇA URBANA E DEFESA SOCIAL-SSUDS
PREGÃO ELETRÔNICO	00204/2022	03/06/2022	AQUISIÇÃO E ENTREGA DE UTENSÍLIOS DOMÉSTICOS.	00528/2022	Contrato	18/08/2022	NULL	MFJP SERVICOS E COMERCIO LTDA	R$ 18.557,94	SECRETARIA DE SUPRIMENTOS-SUPRI
PREGÃO ELETRÔNICO	00204/2022	03/06/2022	AQUISIÇÃO E ENTREGA DE UTENSÍLIOS DOMÉSTICOS.	00533/2022	Contrato	22/08/2022	NULL	GIGLIOLA RAFAELA LOPES	R$ 677,95	SECRETARIA DE HABITAÇÃO-SEHAB
PREGÃO ELETRÔNICO	00204/2022	03/06/2022	AQUISIÇÃO E ENTREGA DE UTENSÍLIOS DOMÉSTICOS.	00536/2022	Contrato	22/08/2022	NULL	AR MULTIFOR COMERCIAL LTDA	R$ 1.360,00	SECRETARIA DE SEGURANÇA URBANA E DEFESA SOCIAL-SSUDS
PREGÃO ELETRÔNICO	00204/2022	03/06/2022	AQUISIÇÃO E ENTREGA DE UTENSÍLIOS DOMÉSTICOS.	00533/2022	Contrato	22/08/2022	NULL	GIGLIOLA RAFAELA LOPES	R$ 677,95	SECRETARIA DE SUPRIMENTOS-SUPRI
PREGÃO ELETRÔNICO	00204/2022	03/06/2022	AQUISIÇÃO E ENTREGA DE UTENSÍLIOS DOMÉSTICOS.	00536/2022	Contrato	22/08/2022	NULL	AR MULTIFOR COMERCIAL LTDA	R$ 1.360,00	SECRETARIA DE SUPRIMENTOS-SUPRI
PREGÃO ELETRÔNICO	00204/2022	03/06/2022	AQUISIÇÃO E ENTREGA DE UTENSÍLIOS DOMÉSTICOS.	00551/2022	Contrato	25/08/2022	NULL	PONTO MIX COMERCIAL E SERVICOS LTDA	R$ 19.543,78	SECRETARIA DE CULTURA E TURISMO - SECULT
PREGÃO ELETRÔNICO	00204/2022	03/06/2022	AQUISIÇÃO E ENTREGA DE UTENSÍLIOS DOMÉSTICOS.	00551/2022	Contrato	25/08/2022	NULL	PONTO MIX COMERCIAL E SERVICOS LTDA	R$ 19.543,78	SECRETARIA DE SEGURANÇA URBANA E DEFESA SOCIAL-SSUDS
PREGÃO ELETRÔNICO	00204/2022	03/06/2022	AQUISIÇÃO E ENTREGA DE UTENSÍLIOS DOMÉSTICOS.	00551/2022	Contrato	25/08/2022	NULL	PONTO MIX COMERCIAL E SERVICOS LTDA	R$ 19.543,78	SECRETARIA DE SUPRIMENTOS-SUPRI
PREGÃO ELETRÔNICO	00204/2022	03/06/2022	AQUISIÇÃO E ENTREGA DE UTENSÍLIOS DOMÉSTICOS.	00559/2022	Contrato	29/08/2022	NULL	ALMEIDA VENDRAMINI COMERCIO E SERVIÇOS LTDA	R$ 3.699,56	SECRETARIA DE CULTURA E TURISMO - SECULT
PREGÃO ELETRÔNICO	00204/2022	03/06/2022	AQUISIÇÃO E ENTREGA DE UTENSÍLIOS DOMÉSTICOS.	00559/2022	Contrato	29/08/2022	NULL	ALMEIDA VENDRAMINI COMERCIO E SERVIÇOS LTDA	R$ 3.699,56	SECRETARIA DE HABITAÇÃO-SEHAB
PREGÃO ELETRÔNICO	00204/2022	03/06/2022	AQUISIÇÃO E ENTREGA DE UTENSÍLIOS DOMÉSTICOS.	00559/2022	Contrato	29/08/2022	NULL	ALMEIDA VENDRAMINI COMERCIO E SERVIÇOS LTDA	R$ 3.699,56	SECRETARIA DE SEGURANÇA URBANA E DEFESA SOCIAL-SSUDS
PREGÃO ELETRÔNICO	00204/2022	03/06/2022	AQUISIÇÃO E ENTREGA DE UTENSÍLIOS DOMÉSTICOS.	-	-	NULL	NULL	AGNUS COMERCIO DE MAQUINAS E EQUIPAMENTOS EIRELI	NULL	SECRETARIA DE CULTURA E TURISMO - SECULT
PREGÃO ELETRÔNICO	00204/2022	03/06/2022	AQUISIÇÃO E ENTREGA DE UTENSÍLIOS DOMÉSTICOS.	-	-	NULL	NULL	LA STORE COMERCIO E SERVIÇOS LTDA	NULL	SECRETARIA DE CULTURA E TURISMO - SECULT
PREGÃO ELETRÔNICO	00204/2022	03/06/2022	AQUISIÇÃO E ENTREGA DE UTENSÍLIOS DOMÉSTICOS.	-	-	NULL	NULL	NFSEIXAS TECNOLOGIA EM SOLUCOES LTDA	NULL	SECRETARIA DE CULTURA E TURISMO - SECULT
PREGÃO ELETRÔNICO	00204/2022	03/06/2022	AQUISIÇÃO E ENTREGA DE UTENSÍLIOS DOMÉSTICOS.	-	-	NULL	NULL	VEYRON COMERCIAL EIRELI-ME	NULL	SECRETARIA DE CULTURA E TURISMO - SECULT
PREGÃO ELETRÔNICO	00204/2022	03/06/2022	AQUISIÇÃO E ENTREGA DE UTENSÍLIOS DOMÉSTICOS.	-	-	NULL	NULL	AGNUS COMERCIO DE MAQUINAS E EQUIPAMENTOS EIRELI	NULL	SECRETARIA DE HABITAÇÃO-SEHAB
PREGÃO ELETRÔNICO	00204/2022	03/06/2022	AQUISIÇÃO E ENTREGA DE UTENSÍLIOS DOMÉSTICOS.	-	-	NULL	NULL	LA STORE COMERCIO E SERVIÇOS LTDA	NULL	SECRETARIA DE HABITAÇÃO-SEHAB
PREGÃO ELETRÔNICO	00204/2022	03/06/2022	AQUISIÇÃO E ENTREGA DE UTENSÍLIOS DOMÉSTICOS.	-	-	NULL	NULL	VEYRON COMERCIAL EIRELI-ME	NULL	SECRETARIA DE HABITAÇÃO-SEHAB
PREGÃO ELETRÔNICO	00204/2022	03/06/2022	AQUISIÇÃO E ENTREGA DE UTENSÍLIOS DOMÉSTICOS.	-	-	NULL	NULL	LA STORE COMERCIO E SERVIÇOS LTDA	NULL	SECRETARIA DE SEGURANÇA URBANA E DEFESA SOCIAL-SSUDS
PREGÃO ELETRÔNICO	00204/2022	03/06/2022	AQUISIÇÃO E ENTREGA DE UTENSÍLIOS DOMÉSTICOS.	-	-	NULL	NULL	NFSEIXAS TECNOLOGIA EM SOLUCOES LTDA	NULL	SECRETARIA DE SEGURANÇA URBANA E DEFESA SOCIAL-SSUDS
PREGÃO ELETRÔNICO	00204/2022	03/06/2022	AQUISIÇÃO E ENTREGA DE UTENSÍLIOS DOMÉSTICOS.	-	-	NULL	NULL	AGNUS COMERCIO DE MAQUINAS E EQUIPAMENTOS EIRELI	NULL	SECRETARIA DE SUPRIMENTOS-SUPRI
PREGÃO ELETRÔNICO	00204/2022	03/06/2022	AQUISIÇÃO E ENTREGA DE UTENSÍLIOS DOMÉSTICOS.	-	-	NULL	NULL	LA STORE COMERCIO E SERVIÇOS LTDA	NULL	SECRETARIA DE SUPRIMENTOS-SUPRI
PREGÃO ELETRÔNICO	00204/2022	03/06/2022	AQUISIÇÃO E ENTREGA DE UTENSÍLIOS DOMÉSTICOS.	-	-	NULL	NULL	NFSEIXAS TECNOLOGIA EM SOLUCOES LTDA	NULL	SECRETARIA DE SUPRIMENTOS-SUPRI
PREGÃO ELETRÔNICO	00204/2022	03/06/2022	AQUISIÇÃO E ENTREGA DE UTENSÍLIOS DOMÉSTICOS.	-	-	NULL	NULL	VEYRON COMERCIAL EIRELI-ME	NULL	SECRETARIA DE SUPRIMENTOS-SUPRI
PREGÃO ELETRÔNICO	00204/2022	03/06/2022	AQUISIÇÃO E ENTREGA DE UTENSÍLIOS DOMÉSTICOS.	00528/2022	Contrato	18/08/2022	NULL	MFJP SERVICOS E COMERCIO LTDA	R$ 18.557,94	SECRETARIA DE CULTURA E TURISMO - SECULT
PREGÃO ELETRÔNICO	00204/2022	03/06/2022	AQUISIÇÃO E ENTREGA DE UTENSÍLIOS DOMÉSTICOS.	00527/2022	Contrato	18/08/2022	NULL	EAR MIX DISTRIBUIDORA LTDA	R$ 2.340,00	SECRETARIA DE HABITAÇÃO-SEHAB
PREGÃO ELETRÔNICO	00204/2022	03/06/2022	AQUISIÇÃO E ENTREGA DE UTENSÍLIOS DOMÉSTICOS.	00528/2022	Contrato	18/08/2022	NULL	MFJP SERVICOS E COMERCIO LTDA	R$ 18.557,94	SECRETARIA DE SEGURANÇA URBANA E DEFESA SOCIAL-SSUDS
PREGÃO ELETRÔNICO	00204/2022	03/06/2022	AQUISIÇÃO E ENTREGA DE UTENSÍLIOS DOMÉSTICOS.	00527/2022	Contrato	18/08/2022	NULL	EAR MIX DISTRIBUIDORA LTDA	R$ 2.340,00	SECRETARIA DE SUPRIMENTOS-SUPRI
PREGÃO ELETRÔNICO	00204/2022	03/06/2022	AQUISIÇÃO E ENTREGA DE UTENSÍLIOS DOMÉSTICOS.	00533/2022	Contrato	22/08/2022	NULL	GIGLIOLA RAFAELA LOPES	R$ 677,95	SECRETARIA DE CULTURA E TURISMO - SECULT
PREGÃO ELETRÔNICO	00204/2022	03/06/2022	AQUISIÇÃO E ENTREGA DE UTENSÍLIOS DOMÉSTICOS.	00536/2022	Contrato	22/08/2022	NULL	AR MULTIFOR COMERCIAL LTDA	R$ 1.360,00	SECRETARIA DE CULTURA E TURISMO - SECULT
PREGÃO ELETRÔNICO	00204/2022	03/06/2022	AQUISIÇÃO E ENTREGA DE UTENSÍLIOS DOMÉSTICOS.	00536/2022	Contrato	22/08/2022	NULL	AR MULTIFOR COMERCIAL LTDA	R$ 1.360,00	SECRETARIA DE HABITAÇÃO-SEHAB
PREGÃO ELETRÔNICO	00204/2022	03/06/2022	AQUISIÇÃO E ENTREGA DE UTENSÍLIOS DOMÉSTICOS.	00533/2022	Contrato	22/08/2022	NULL	GIGLIOLA RAFAELA LOPES	R$ 677,95	SECRETARIA DE SEGURANÇA URBANA E DEFESA SOCIAL-SSUDS
PREGÃO ELETRÔNICO	00204/2022	03/06/2022	AQUISIÇÃO E ENTREGA DE UTENSÍLIOS DOMÉSTICOS.	00551/2022	Contrato	25/08/2022	NULL	PONTO MIX COMERCIAL E SERVICOS LTDA	R$ 19.543,78	SECRETARIA DE HABITAÇÃO-SEHAB
PREGÃO ELETRÔNICO	00204/2022	03/06/2022	AQUISIÇÃO E ENTREGA DE UTENSÍLIOS DOMÉSTICOS.	00559/2022	Contrato	29/08/2022	NULL	ALMEIDA VENDRAMINI COMERCIO E SERVIÇOS LTDA	R$ 3.699,56	SECRETARIA DE SUPRIMENTOS-SUPRI
PREGÃO ELETRÔNICO	00205/2022	02/06/2022	CONTRATAÇÃO DE EMPRESA PARA PRESTAÇÃO DE SERVIÇOS DE CHAVEIRO E CARIMBOS.	00669/2022	Contrato	13/10/2022	NULL	OLIVEIRA MULTISERVICOS EM CHAVEIRO CARIMBO RELOJOARIA E INFORMATICA LTDA	R$ 23.100,00	SECRETARIA DE ESPORTES
PREGÃO ELETRÔNICO	00205/2022	02/06/2022	CONTRATAÇÃO DE EMPRESA PARA PRESTAÇÃO DE SERVIÇOS DE CHAVEIRO E CARIMBOS.	00669/2022	Contrato	13/10/2022	NULL	OLIVEIRA MULTISERVICOS EM CHAVEIRO CARIMBO RELOJOARIA E INFORMATICA LTDA	R$ 23.100,00	SECRETARIA DE SEGURANÇA URBANA E DEFESA SOCIAL-SSUDS
PREGÃO ELETRÔNICO	00205/2022	02/06/2022	CONTRATAÇÃO DE EMPRESA PARA PRESTAÇÃO DE SERVIÇOS DE CHAVEIRO E CARIMBOS.	00660/2022	Contrato	07/10/2022	NULL	MGV GESTORA DE MANUFATURAS SUPRIMENTOS TECNOLOGIAS E SERVICOS LTDA	R$ 6.997,00	SECRETARIA DE ESPORTES
PREGÃO ELETRÔNICO	00205/2022	02/06/2022	CONTRATAÇÃO DE EMPRESA PARA PRESTAÇÃO DE SERVIÇOS DE CHAVEIRO E CARIMBOS.	00660/2022	Contrato	07/10/2022	NULL	MGV GESTORA DE MANUFATURAS SUPRIMENTOS TECNOLOGIAS E SERVICOS LTDA	R$ 6.997,00	SECRETARIA DE SEGURANÇA URBANA E DEFESA SOCIAL-SSUDS
PREGÃO ELETRÔNICO	00206/2022	09/06/2022	REGISTRO DE PREÇOS PARA EVENTUAL AQUISIÇÃO E ENTREGA PARCELADA DE MATERIAIS DE CONSUMO HOSPITALAR.	-	-	NULL	NULL	CIRURGICA KD LTDA	NULL	SECRETARIA DE SAÚDE-SS
PREGÃO ELETRÔNICO	00206/2022	09/06/2022	REGISTRO DE PREÇOS PARA EVENTUAL AQUISIÇÃO E ENTREGA PARCELADA DE MATERIAIS DE CONSUMO HOSPITALAR.	-	-	NULL	NULL	CIRÚRGICA UNIÃO LTDA	NULL	SECRETARIA DE SAÚDE-SS
PREGÃO ELETRÔNICO	00206/2022	09/06/2022	REGISTRO DE PREÇOS PARA EVENTUAL AQUISIÇÃO E ENTREGA PARCELADA DE MATERIAIS DE CONSUMO HOSPITALAR.	-	-	NULL	NULL	DE PAULI COMERCIO REPRESENTACAO IMPORTACAO E EXPORTACAO LTDA	NULL	SECRETARIA DE SAÚDE-SS
PREGÃO ELETRÔNICO	00206/2022	09/06/2022	REGISTRO DE PREÇOS PARA EVENTUAL AQUISIÇÃO E ENTREGA PARCELADA DE MATERIAIS DE CONSUMO HOSPITALAR.	-	-	NULL	NULL	DROGARIA REMEDIO FACIL LTDA	NULL	SECRETARIA DE SAÚDE-SS
PREGÃO ELETRÔNICO	00206/2022	09/06/2022	REGISTRO DE PREÇOS PARA EVENTUAL AQUISIÇÃO E ENTREGA PARCELADA DE MATERIAIS DE CONSUMO HOSPITALAR.	-	-	NULL	NULL	MEDLEVENSOHN COMERCIO E REPRESENTACOES DE PRODUTOS HOSPITALARES LTDA	NULL	SECRETARIA DE SAÚDE-SS
PREGÃO ELETRÔNICO	00206/2022	09/06/2022	REGISTRO DE PREÇOS PARA EVENTUAL AQUISIÇÃO E ENTREGA PARCELADA DE MATERIAIS DE CONSUMO HOSPITALAR.	-	-	NULL	NULL	PONTUAL COMERCIAL LTDA	NULL	SECRETARIA DE SAÚDE-SS
PREGÃO ELETRÔNICO	00206/2022	09/06/2022	REGISTRO DE PREÇOS PARA EVENTUAL AQUISIÇÃO E ENTREGA PARCELADA DE MATERIAIS DE CONSUMO HOSPITALAR.	-	-	NULL	NULL	T10 COMERCIO E SERVICOS LTDA	NULL	SECRETARIA DE SAÚDE-SS
PREGÃO ELETRÔNICO	00206/2022	09/06/2022	REGISTRO DE PREÇOS PARA EVENTUAL AQUISIÇÃO E ENTREGA PARCELADA DE MATERIAIS DE CONSUMO HOSPITALAR.	00412/2022	Ata de R.P	16/08/2022	NULL	IBF INDUSTRIA BRASILEIRA DE FILMES S/A	R$ 594.966,00	SECRETARIA DE SAÚDE-SS
PREGÃO ELETRÔNICO	00206/2022	09/06/2022	REGISTRO DE PREÇOS PARA EVENTUAL AQUISIÇÃO E ENTREGA PARCELADA DE MATERIAIS DE CONSUMO HOSPITALAR.	00413/2022	Ata de R.P	18/08/2022	NULL	NEWCARE COMERCIO DE MATERIAIS CIRURGICOS E HOSPITALARES LTDA	R$ 1.736,60	SECRETARIA DE SAÚDE-SS
PREGÃO ELETRÔNICO	00206/2022	09/06/2022	REGISTRO DE PREÇOS PARA EVENTUAL AQUISIÇÃO E ENTREGA PARCELADA DE MATERIAIS DE CONSUMO HOSPITALAR.	00414/2022	Ata de R.P	18/08/2022	NULL	SG TECNOLOGIA CLINICA LTDA	R$ 171.000,00	SECRETARIA DE SAÚDE-SS
PREGÃO ELETRÔNICO	00206/2022	09/06/2022	REGISTRO DE PREÇOS PARA EVENTUAL AQUISIÇÃO E ENTREGA PARCELADA DE MATERIAIS DE CONSUMO HOSPITALAR.	-	-	NULL	NULL	ALTERMED MATERIAL MEDICO HOSPITALAR LTDA	NULL	SECRETARIA DE SAÚDE-SS
PREGÃO ELETRÔNICO	00206/2022	09/06/2022	REGISTRO DE PREÇOS PARA EVENTUAL AQUISIÇÃO E ENTREGA PARCELADA DE MATERIAIS DE CONSUMO HOSPITALAR.	-	-	NULL	NULL	CIRUROMA COMERCIAL LTDA	NULL	SECRETARIA DE SAÚDE-SS
PREGÃO ELETRÔNICO	00206/2022	09/06/2022	REGISTRO DE PREÇOS PARA EVENTUAL AQUISIÇÃO E ENTREGA PARCELADA DE MATERIAIS DE CONSUMO HOSPITALAR.	-	-	NULL	NULL	VITAL HOSPITALAR COMERCIAL LTDA	NULL	SECRETARIA DE SAÚDE-SS
PREGÃO ELETRÔNICO	00207/2022	08/06/2022	AQUISIÇÃO,ENTREGA E MONTAGEM DE MÓVEIS.	-	-	NULL	NULL	LICITALIMP COMERCIAL LTDA	NULL	SECRETARIA DE ASSISTÊNCIA E DESENVOLV SOCIAL-SADS
PREGÃO ELETRÔNICO	00207/2022	08/06/2022	AQUISIÇÃO,ENTREGA E MONTAGEM DE MÓVEIS.	-	-	NULL	NULL	TECNO2000 INDÚSTRIA E COMÉRCIO LTDA	NULL	SECRETARIA DE ASSISTÊNCIA E DESENVOLV SOCIAL-SADS
PREGÃO ELETRÔNICO	00207/2022	08/06/2022	AQUISIÇÃO,ENTREGA E MONTAGEM DE MÓVEIS.	-	-	NULL	NULL	KASS Móveis Para Escritório Ltda. EPP	NULL	SECRETARIA DE EDUCAÇÃO (ENSINO FUNDAMENTAL)
PREGÃO ELETRÔNICO	00207/2022	08/06/2022	AQUISIÇÃO,ENTREGA E MONTAGEM DE MÓVEIS.	-	-	NULL	NULL	MOBILIARE ASSENTOS CORPORATIVOS EIRELI EPP	NULL	SECRETARIA DE EDUCAÇÃO (ENSINO FUNDAMENTAL)
PREGÃO ELETRÔNICO	00207/2022	08/06/2022	AQUISIÇÃO,ENTREGA E MONTAGEM DE MÓVEIS.	-	-	NULL	NULL	MOBILIARE ASSENTOS CORPORATIVOS EIRELI EPP	NULL	SECRETARIA DE HABITAÇÃO-SEHAB
PREGÃO ELETRÔNICO	00207/2022	08/06/2022	AQUISIÇÃO,ENTREGA E MONTAGEM DE MÓVEIS.	-	-	NULL	NULL	GUILHERME AUGUSTO DE GODOY (G G MOVEIS BRASIL)	NULL	SECRETARIA DE INDÚSTRIA, COMÉRCIO E TRABALHO-SICT
PREGÃO ELETRÔNICO	00207/2022	08/06/2022	AQUISIÇÃO,ENTREGA E MONTAGEM DE MÓVEIS.	-	-	NULL	NULL	PEZANI COMERCIO DE MOVEIS LTDA	NULL	SECRETARIA DE INDÚSTRIA, COMÉRCIO E TRABALHO-SICT

Peça do processo/documento PMB 052123/2023, materializada por: R.D.C.S em 14/04/2023 15:54 CPF: 166.xxx.xxx-07

PREGÃO ELETRÔNICO	00207/2022	08/06/2022	AQUISIÇÃO,ENTREGA E MONTAGEM DE MÓVEIS.	-	-	NULL	NULL	TECNO2000 INDÚSTRIA E COMÉRCIO LTDA	NULL	SECRETARIA DE INDÚSTRIA, COMÉRCIO E TRABALHO-SICT
PREGÃO ELETRÔNICO	00207/2022	08/06/2022	AQUISIÇÃO,ENTREGA E MONTAGEM DE MÓVEIS.	-	-	NULL	NULL	GUILHERME AUGUSTO DE GODOY (G G MOVEIS BRASIL)	NULL	SECRETARIA DE SUPRIMENTOS-SUPRI
PREGÃO ELETRÔNICO	00207/2022	08/06/2022	AQUISIÇÃO,ENTREGA E MONTAGEM DE MÓVEIS.	-	-	NULL	NULL	LICITALIMP COMERCIAL LTDA	NULL	SECRETARIA DE SUPRIMENTOS-SUPRI
PREGÃO ELETRÔNICO	00207/2022	08/06/2022	AQUISIÇÃO,ENTREGA E MONTAGEM DE MÓVEIS.	-	-	NULL	NULL	MOBILIARE ASSENTOS CORPORATIVOS EIRELI EPP	NULL	SECRETARIA DE SUPRIMENTOS-SUPRI
PREGÃO ELETRÔNICO	00207/2022	08/06/2022	AQUISIÇÃO,ENTREGA E MONTAGEM DE MÓVEIS.	-	-	NULL	NULL	PEZANI COMERCIO DE MOVEIS LTDA	NULL	SECRETARIA DE SUPRIMENTOS-SUPRI
PREGÃO ELETRÔNICO	00207/2022	08/06/2022	AQUISIÇÃO,ENTREGA E MONTAGEM DE MÓVEIS.	-	-	NULL	NULL	TECNO2000 INDÚSTRIA E COMÉRCIO LTDA	NULL	SECRETARIA DE SUPRIMENTOS-SUPRI
PREGÃO ELETRÔNICO	00207/2022	08/06/2022	AQUISIÇÃO,ENTREGA E MONTAGEM DE MÓVEIS.	00568/2022	Contrato	02/09/2022	NULL	DAESC COMERCIO DE MOVEIS LTDA	R$ 307.090,00	SECRETARIA DE EDUCAÇÃO (ENSINO FUNDAMENTAL)
PREGÃO ELETRÔNICO	00207/2022	08/06/2022	AQUISIÇÃO,ENTREGA E MONTAGEM DE MÓVEIS.	00568/2022	Contrato	02/09/2022	NULL	DAESC COMERCIO DE MOVEIS LTDA	R$ 307.090,00	SECRETARIA DE HABITAÇÃO-SEHAB
PREGÃO ELETRÔNICO	00207/2022	08/06/2022	AQUISIÇÃO,ENTREGA E MONTAGEM DE MÓVEIS.	00593/2022	Contrato	12/09/2022	NULL	ONE SERVICE, SERVICOS TECNICOS ESPECIALIZADOS LTDA	R$ 26.253,30	SECRETARIA DE ASSISTÊNCIA E DESENVOLV SOCIAL-SADS
PREGÃO ELETRÔNICO	00207/2022	08/06/2022	AQUISIÇÃO,ENTREGA E MONTAGEM DE MÓVEIS.	00593/2022	Contrato	12/09/2022	NULL	ONE SERVICE, SERVICOS TECNICOS ESPECIALIZADOS LTDA	R$ 26.253,30	SECRETARIA DE EDUCAÇÃO (ENSINO FUNDAMENTAL)
PREGÃO ELETRÔNICO	00207/2022	08/06/2022	AQUISIÇÃO,ENTREGA E MONTAGEM DE MÓVEIS.	00593/2022	Contrato	12/09/2022	NULL	ONE SERVICE, SERVICOS TECNICOS ESPECIALIZADOS LTDA	R$ 26.253,30	SECRETARIA DE HABITAÇÃO-SEHAB
PREGÃO ELETRÔNICO	00207/2022	08/06/2022	AQUISIÇÃO,ENTREGA E MONTAGEM DE MÓVEIS.	00605/2022	Contrato	15/09/2022	NULL	AR MULTIFOR COMERCIAL LTDA	R$ 3.942,00	SECRETARIA DE ASSISTÊNCIA E DESENVOLV SOCIAL-SADS
PREGÃO ELETRÔNICO	00207/2022	08/06/2022	AQUISIÇÃO,ENTREGA E MONTAGEM DE MÓVEIS.	00605/2022	Contrato	15/09/2022	NULL	AR MULTIFOR COMERCIAL LTDA	R$ 3.942,00	SECRETARIA DE HABITAÇÃO-SEHAB
PREGÃO ELETRÔNICO	00207/2022	08/06/2022	AQUISIÇÃO,ENTREGA E MONTAGEM DE MÓVEIS.	00605/2022	Contrato	15/09/2022	NULL	AR MULTIFOR COMERCIAL LTDA	R$ 3.942,00	SECRETARIA DE SUPRIMENTOS-SUPRI
PREGÃO ELETRÔNICO	00207/2022	08/06/2022	AQUISIÇÃO,ENTREGA E MONTAGEM DE MÓVEIS.	00627/2022	Contrato	23/09/2022	NULL	BAZAR E PAPELARIA JOAO E MARIA LTDA	R$ 9.228,18	SECRETARIA DE EDUCAÇÃO (ENSINO FUNDAMENTAL)
PREGÃO ELETRÔNICO	00207/2022	08/06/2022	AQUISIÇÃO,ENTREGA E MONTAGEM DE MÓVEIS.	00627/2022	Contrato	23/09/2022	NULL	BAZAR E PAPELARIA JOAO E MARIA LTDA	R$ 9.228,18	SECRETARIA DE INDÚSTRIA, COMÉRCIO E TRABALHO-SICT
PREGÃO ELETRÔNICO	00207/2022	08/06/2022	AQUISIÇÃO,ENTREGA E MONTAGEM DE MÓVEIS.	-	-	NULL	NULL	GUILHERME AUGUSTO DE GODOY (G G MOVEIS BRASIL)	NULL	SECRETARIA DE ASSISTÊNCIA E DESENVOLV SOCIAL-SADS
PREGÃO ELETRÔNICO	00207/2022	08/06/2022	AQUISIÇÃO,ENTREGA E MONTAGEM DE MÓVEIS.	-	-	NULL	NULL	KASS Móveis Para Escritório Ltda. EPP	NULL	SECRETARIA DE ASSISTÊNCIA E DESENVOLV SOCIAL-SADS
PREGÃO ELETRÔNICO	00207/2022	08/06/2022	AQUISIÇÃO,ENTREGA E MONTAGEM DE MÓVEIS.	-	-	NULL	NULL	MOBILIARE ASSENTOS CORPORATIVOS EIRELI EPP	NULL	SECRETARIA DE ASSISTÊNCIA E DESENVOLV SOCIAL-SADS
PREGÃO ELETRÔNICO	00207/2022	08/06/2022	AQUISIÇÃO,ENTREGA E MONTAGEM DE MÓVEIS.	-	-	NULL	NULL	PEZANI COMERCIO DE MOVEIS LTDA	NULL	SECRETARIA DE ASSISTÊNCIA E DESENVOLV SOCIAL-SADS
PREGÃO ELETRÔNICO	00207/2022	08/06/2022	AQUISIÇÃO,ENTREGA E MONTAGEM DE MÓVEIS.	-	-	NULL	NULL	GUILHERME AUGUSTO DE GODOY (G G MOVEIS BRASIL)	NULL	SECRETARIA DE EDUCAÇÃO (ENSINO FUNDAMENTAL)
PREGÃO ELETRÔNICO	00207/2022	08/06/2022	AQUISIÇÃO,ENTREGA E MONTAGEM DE MÓVEIS.	-	-	NULL	NULL	LICITALIMP COMERCIAL LTDA	NULL	SECRETARIA DE EDUCAÇÃO (ENSINO FUNDAMENTAL)
PREGÃO ELETRÔNICO	00207/2022	08/06/2022	AQUISIÇÃO,ENTREGA E MONTAGEM DE MÓVEIS.	-	-	NULL	NULL	PEZANI COMERCIO DE MOVEIS LTDA	NULL	SECRETARIA DE EDUCAÇÃO (ENSINO FUNDAMENTAL)
PREGÃO ELETRÔNICO	00207/2022	08/06/2022	AQUISIÇÃO,ENTREGA E MONTAGEM DE MÓVEIS.	-	-	NULL	NULL	TECNO2000 INDÚSTRIA E COMÉRCIO LTDA	NULL	SECRETARIA DE EDUCAÇÃO (ENSINO FUNDAMENTAL)
PREGÃO ELETRÔNICO	00207/2022	08/06/2022	AQUISIÇÃO,ENTREGA E MONTAGEM DE MÓVEIS.	-	-	NULL	NULL	GUILHERME AUGUSTO DE GODOY (G G MOVEIS BRASIL)	NULL	SECRETARIA DE HABITAÇÃO-SEHAB
PREGÃO ELETRÔNICO	00207/2022	08/06/2022	AQUISIÇÃO,ENTREGA E MONTAGEM DE MÓVEIS.	-	-	NULL	NULL	KASS Móveis Para Escritório Ltda. EPP	NULL	SECRETARIA DE HABITAÇÃO-SEHAB
PREGÃO ELETRÔNICO	00207/2022	08/06/2022	AQUISIÇÃO,ENTREGA E MONTAGEM DE MÓVEIS.	-	-	NULL	NULL	LICITALIMP COMERCIAL LTDA	NULL	SECRETARIA DE HABITAÇÃO-SEHAB
PREGÃO ELETRÔNICO	00207/2022	08/06/2022	AQUISIÇÃO,ENTREGA E MONTAGEM DE MÓVEIS.	-	-	NULL	NULL	PEZANI COMERCIO DE MOVEIS LTDA	NULL	SECRETARIA DE HABITAÇÃO-SEHAB
PREGÃO ELETRÔNICO	00207/2022	08/06/2022	AQUISIÇÃO,ENTREGA E MONTAGEM DE MÓVEIS.	-	-	NULL	NULL	TECNO2000 INDÚSTRIA E COMÉRCIO LTDA	NULL	SECRETARIA DE HABITAÇÃO-SEHAB
PREGÃO ELETRÔNICO	00207/2022	08/06/2022	AQUISIÇÃO,ENTREGA E MONTAGEM DE MÓVEIS.	-	-	NULL	NULL	KASS Móveis Para Escritório Ltda. EPP	NULL	SECRETARIA DE INDÚSTRIA, COMÉRCIO E TRABALHO-SICT
PREGÃO ELETRÔNICO	00207/2022	08/06/2022	AQUISIÇÃO,ENTREGA E MONTAGEM DE MÓVEIS.	-	-	NULL	NULL	LICITALIMP COMERCIAL LTDA	NULL	SECRETARIA DE INDÚSTRIA, COMÉRCIO E TRABALHO-SICT
PREGÃO ELETRÔNICO	00207/2022	08/06/2022	AQUISIÇÃO,ENTREGA E MONTAGEM DE MÓVEIS.	-	-	NULL	NULL	MOBILIARE ASSENTOS CORPORATIVOS EIRELI EPP	NULL	SECRETARIA DE INDÚSTRIA, COMÉRCIO E TRABALHO-SICT
PREGÃO ELETRÔNICO	00207/2022	08/06/2022	AQUISIÇÃO,ENTREGA E MONTAGEM DE MÓVEIS.	-	-	NULL	NULL	KASS Móveis Para Escritório Ltda. EPP	NULL	SECRETARIA DE SUPRIMENTOS-SUPRI
PREGÃO ELETRÔNICO	00207/2022	08/06/2022	AQUISIÇÃO,ENTREGA E MONTAGEM DE MÓVEIS.	00568/2022	Contrato	02/09/2022	NULL	DAESC COMERCIO DE MOVEIS LTDA	R$ 307.090,00	SECRETARIA DE ASSISTÊNCIA E DESENVOLV SOCIAL-SADS
PREGÃO ELETRÔNICO	00207/2022	08/06/2022	AQUISIÇÃO,ENTREGA E MONTAGEM DE MÓVEIS.	00568/2022	Contrato	02/09/2022	NULL	DAESC COMERCIO DE MOVEIS LTDA	R$ 307.090,00	SECRETARIA DE INDÚSTRIA, COMÉRCIO E TRABALHO-SICT
PREGÃO ELETRÔNICO	00207/2022	08/06/2022	AQUISIÇÃO,ENTREGA E MONTAGEM DE MÓVEIS.	00568/2022	Contrato	02/09/2022	NULL	DAESC COMERCIO DE MOVEIS LTDA	R$ 307.090,00	SECRETARIA DE SUPRIMENTOS-SUPRI
PREGÃO ELETRÔNICO	00207/2022	08/06/2022	AQUISIÇÃO,ENTREGA E MONTAGEM DE MÓVEIS.	00593/2022	Contrato	12/09/2022	NULL	ONE SERVICE, SERVICOS TECNICOS ESPECIALIZADOS LTDA	R$ 26.253,30	SECRETARIA DE INDÚSTRIA, COMÉRCIO E TRABALHO-SICT
PREGÃO ELETRÔNICO	00207/2022	08/06/2022	AQUISIÇÃO,ENTREGA E MONTAGEM DE MÓVEIS.	00593/2022	Contrato	12/09/2022	NULL	ONE SERVICE, SERVICOS TECNICOS ESPECIALIZADOS LTDA	R$ 26.253,30	SECRETARIA DE SUPRIMENTOS-SUPRI
PREGÃO ELETRÔNICO	00207/2022	08/06/2022	AQUISIÇÃO,ENTREGA E MONTAGEM DE MÓVEIS.	00605/2022	Contrato	15/09/2022	NULL	AR MULTIFOR COMERCIAL LTDA	R$ 3.942,00	SECRETARIA DE EDUCAÇÃO (ENSINO FUNDAMENTAL)
PREGÃO ELETRÔNICO	00207/2022	08/06/2022	AQUISIÇÃO,ENTREGA E MONTAGEM DE MÓVEIS.	00605/2022	Contrato	15/09/2022	NULL	AR MULTIFOR COMERCIAL LTDA	R$ 3.942,00	SECRETARIA DE INDÚSTRIA, COMÉRCIO E TRABALHO-SICT
PREGÃO ELETRÔNICO	00207/2022	08/06/2022	AQUISIÇÃO,ENTREGA E MONTAGEM DE MÓVEIS.	00627/2022	Contrato	23/09/2022	NULL	BAZAR E PAPELARIA JOAO E MARIA LTDA	R$ 9.228,18	SECRETARIA DE ASSISTÊNCIA E DESENVOLV SOCIAL-SADS
PREGÃO ELETRÔNICO	00207/2022	08/06/2022	AQUISIÇÃO,ENTREGA E MONTAGEM DE MÓVEIS.	00627/2022	Contrato	23/09/2022	NULL	BAZAR E PAPELARIA JOAO E MARIA LTDA	R$ 9.228,18	SECRETARIA DE HABITAÇÃO-SEHAB
PREGÃO ELETRÔNICO	00207/2022	08/06/2022	AQUISIÇÃO,ENTREGA E MONTAGEM DE MÓVEIS.	00627/2022	Contrato	23/09/2022	NULL	BAZAR E PAPELARIA JOAO E MARIA LTDA	R$ 9.228,18	SECRETARIA DE SUPRIMENTOS-SUPRI
PREGÃO ELETRÔNICO	00208/2022	03/06/2022	AQUISIÇÃO DE NOVAS LICENCAS DE USO DE SOFTWARE PRO TOOLS ULTIMATE - ULTIMA VERSÃO.	00563/2022	Contrato	30/08/2022	NULL	ARINOS COMERCIO DE MATERIAIS DE CONSTRUÇÃO LTDA	R$ 25.200,00	SECRETARIA DE CULTURA E TURISMO - SECULT
PREGÃO ELETRÔNICO	00209/2022	03/06/2022	AQUISIÇÃO E ENTREGA DE ESCADA EXTENSÍVEL EM FIBRA DE VIDRO, PUXADOR REDONDO PARA ARMÁRIO, CHAPA DURA DE FIBRA DE EUCALIPTO PARA PROTEÇÃO DE PISO ESPORTIVO E PLACAS DE ACRÍLICO TRANSPARENTE PARA COBERTURA DOS BANCOS DE RESERVA DA ARENA BARUERI.	-	-	NULL	NULL	ACRILYS DO BRASIL CHAPAS ACRÍLICAS LTDA	NULL	SECRETARIA DA MULHER - SM
PREGÃO ELETRÔNICO	00209/2022	03/06/2022	AQUISIÇÃO E ENTREGA DE ESCADA EXTENSÍVEL EM FIBRA DE VIDRO, PUXADOR REDONDO PARA ARMÁRIO, CHAPA DURA DE FIBRA DE EUCALIPTO PARA PROTEÇÃO DE PISO ESPORTIVO E PLACAS DE ACRÍLICO TRANSPARENTE PARA COBERTURA DOS BANCOS DE RESERVA DA ARENA BARUERI.	-	-	NULL	NULL	LA STORE COMERCIO E SERVIÇOS LTDA	NULL	SECRETARIA DA MULHER - SM
PREGÃO ELETRÔNICO	00209/2022	03/06/2022	AQUISIÇÃO E ENTREGA DE ESCADA EXTENSÍVEL EM FIBRA DE VIDRO, PUXADOR REDONDO PARA ARMÁRIO, CHAPA DURA DE FIBRA DE EUCALIPTO PARA PROTEÇÃO DE PISO ESPORTIVO E PLACAS DE ACRÍLICO TRANSPARENTE PARA COBERTURA DOS BANCOS DE RESERVA DA ARENA BARUERI.	-	-	NULL	NULL	Martini Comércio e Importação Ltda	NULL	SECRETARIA DA MULHER - SM
PREGÃO ELETRÔNICO	00209/2022	03/06/2022	AQUISIÇÃO E ENTREGA DE ESCADA EXTENSÍVEL EM FIBRA DE VIDRO, PUXADOR REDONDO PARA ARMÁRIO, CHAPA DURA DE FIBRA DE EUCALIPTO PARA PROTEÇÃO DE PISO ESPORTIVO E PLACAS DE ACRÍLICO TRANSPARENTE PARA COBERTURA DOS BANCOS DE RESERVA DA ARENA BARUERI.	-	-	NULL	NULL	ACRILYS DO BRASIL CHAPAS ACRÍLICAS LTDA	NULL	SECRETARIA DE ESPORTES
PREGÃO ELETRÔNICO	00209/2022	03/06/2022	AQUISIÇÃO E ENTREGA DE ESCADA EXTENSÍVEL EM FIBRA DE VIDRO, PUXADOR REDONDO PARA ARMÁRIO, CHAPA DURA DE FIBRA DE EUCALIPTO PARA PROTEÇÃO DE PISO ESPORTIVO E PLACAS DE ACRÍLICO TRANSPARENTE PARA COBERTURA DOS BANCOS DE RESERVA DA ARENA BARUERI.	-	-	NULL	NULL	LA STORE COMERCIO E SERVIÇOS LTDA	NULL	SECRETARIA DE ESPORTES
PREGÃO ELETRÔNICO	00209/2022	03/06/2022	AQUISIÇÃO E ENTREGA DE ESCADA EXTENSÍVEL EM FIBRA DE VIDRO, PUXADOR REDONDO PARA ARMÁRIO, CHAPA DURA DE FIBRA DE EUCALIPTO PARA PROTEÇÃO DE PISO ESPORTIVO E PLACAS DE ACRÍLICO TRANSPARENTE PARA COBERTURA DOS BANCOS DE RESERVA DA ARENA BARUERI.	-	-	NULL	NULL	Martini Comércio e Importação Ltda	NULL	SECRETARIA DE ESPORTES
PREGÃO ELETRÔNICO	00209/2022	03/06/2022	AQUISIÇÃO E ENTREGA DE ESCADA EXTENSÍVEL EM FIBRA DE VIDRO, PUXADOR REDONDO PARA ARMÁRIO, CHAPA DURA DE FIBRA DE EUCALIPTO PARA PROTEÇÃO DE PISO ESPORTIVO E PLACAS DE ACRÍLICO TRANSPARENTE PARA COBERTURA DOS BANCOS DE RESERVA DA ARENA BARUERI.	00594/2022	Contrato	12/09/2022	NULL	DACOR SPORTS LTDA	R$ 42.850,00	SECRETARIA DA MULHER - SM
PREGÃO ELETRÔNICO	00209/2022	03/06/2022	AQUISIÇÃO E ENTREGA DE ESCADA EXTENSÍVEL EM FIBRA DE VIDRO, PUXADOR REDONDO PARA ARMÁRIO, CHAPA DURA DE FIBRA DE EUCALIPTO PARA PROTEÇÃO DE PISO ESPORTIVO E PLACAS DE ACRÍLICO TRANSPARENTE PARA COBERTURA DOS BANCOS DE RESERVA DA ARENA BARUERI.	00594/2022	Contrato	12/09/2022	NULL	DACOR SPORTS LTDA	R$ 42.850,00	SECRETARIA DE ESPORTES
PREGÃO ELETRÔNICO	00209/2022	03/06/2022	AQUISIÇÃO E ENTREGA DE ESCADA EXTENSÍVEL EM FIBRA DE VIDRO, PUXADOR REDONDO PARA ARMÁRIO, CHAPA DURA DE FIBRA DE EUCALIPTO PARA PROTEÇÃO DE PISO ESPORTIVO E PLACAS DE ACRÍLICO TRANSPARENTE PARA COBERTURA DOS BANCOS DE RESERVA DA ARENA BARUERI.	00610/2022	Contrato	16/09/2022	NULL	AR MULTIFOR COMERCIAL LTDA	R$ 13.174,00	SECRETARIA DA MULHER - SM
PREGÃO ELETRÔNICO	00209/2022	03/06/2022	AQUISIÇÃO E ENTREGA DE ESCADA EXTENSÍVEL EM FIBRA DE VIDRO, PUXADOR REDONDO PARA ARMÁRIO, CHAPA DURA DE FIBRA DE EUCALIPTO PARA PROTEÇÃO DE PISO ESPORTIVO E PLACAS DE ACRÍLICO TRANSPARENTE PARA COBERTURA DOS BANCOS DE RESERVA DA ARENA BARUERI.	00610/2022	Contrato	16/09/2022	NULL	AR MULTIFOR COMERCIAL LTDA	R$ 13.174,00	SECRETARIA DE ESPORTES
PREGÃO ELETRÔNICO	00210/2022	27/05/2022	CONTRATAÇÃO DE EMPRESA PARA PRESTAÇÃO DE SERVIÇOS DE MANUTENÇÃO CORRETIVA, PREVENTIVA E CALIBRAÇÃO PARA RAIO X E DIGITALIZADOR DE IMAGEM.	00537/2022	Contrato	22/08/2022	NULL	KON TATO COMERCIAL LTDA	R$ 51.600,00	SECRETARIA DE SAÚDE-SS
PREGÃO ELETRÔNICO	00211/2022	02/06/2022	AQUISIÇÃO E ENTREGA DE DISPOSITIVO INDIVIDUAL DE DETECÇÃO DE METAIS E ARMA DE FOGO TIPO CARABINA 40, PARA USO DA GUARDA CIVIL MUNICIPAL.	-	-	NULL	NULL	GOEMANN COMERCIAL EIRELI	NULL	SECRETARIA DE SEGURANÇA URBANA E DEFESA SOCIAL-SSUDS
PREGÃO ELETRÔNICO	00211/2022	02/06/2022	AQUISIÇÃO E ENTREGA DE DISPOSITIVO INDIVIDUAL DE DETECÇÃO DE METAIS E ARMA DE FOGO TIPO CARABINA 40, PARA USO DA GUARDA CIVIL MUNICIPAL.	-	-	NULL	NULL	JOSE G B S DA SILVA	NULL	SECRETARIA DE SEGURANÇA URBANA E DEFESA SOCIAL-SSUDS
PREGÃO ELETRÔNICO	00212/2022	09/06/2022	REGISTRO DE PREÇOS PARA EVENTUAL AQUISIÇÃO E ENTREGA PARCELADA DE EPI'S.	-	-	NULL	NULL	ALTERMED MATERIAL MEDICO HOSPITALAR LTDA	NULL	SECRETARIA DE SERVIÇOS MUNICIPAIS-SSM
PREGÃO ELETRÔNICO	00212/2022	09/06/2022	REGISTRO DE PREÇOS PARA EVENTUAL AQUISIÇÃO E ENTREGA PARCELADA DE EPI'S.	-	-	NULL	NULL	Fábrica de Artefatos de Látex São Roque Ltda	NULL	SECRETARIA DE SERVIÇOS MUNICIPAIS-SSM
PREGÃO ELETRÔNICO	00212/2022	09/06/2022	REGISTRO DE PREÇOS PARA EVENTUAL AQUISIÇÃO E ENTREGA PARCELADA DE EPI'S.	-	-	NULL	NULL	M.F. COMERCIO, GERENCIAMENTO E SERVICOS LTDA	NULL	SECRETARIA DE SERVIÇOS MUNICIPAIS-SSM
PREGÃO ELETRÔNICO	00212/2022	09/06/2022	REGISTRO DE PREÇOS PARA EVENTUAL AQUISIÇÃO E ENTREGA PARCELADA DE EPI'S.	-	-	NULL	NULL	ONE SERVICE, SERVICOS TECNICOS ESPECIALIZADOS LTDA	NULL	SECRETARIA DE SERVIÇOS MUNICIPAIS-SSM
PREGÃO ELETRÔNICO	00212/2022	09/06/2022	REGISTRO DE PREÇOS PARA EVENTUAL AQUISIÇÃO E ENTREGA PARCELADA DE EPI'S.	-	-	NULL	NULL	R.W.P DISTRIBUIDORA E SERVICOS LTDA	NULL	SECRETARIA DE SERVIÇOS MUNICIPAIS-SSM
PREGÃO ELETRÔNICO	00212/2022	09/06/2022	REGISTRO DE PREÇOS PARA EVENTUAL AQUISIÇÃO E ENTREGA PARCELADA DE EPI'S.	00431/2022	Ata de R.P	02/09/2022	NULL	DZ7 COMERCIAL LTDA	R$ 36.500,40	SECRETARIA DE SERVIÇOS MUNICIPAIS-SSM
PREGÃO ELETRÔNICO	00212/2022	09/06/2022	REGISTRO DE PREÇOS PARA EVENTUAL AQUISIÇÃO E ENTREGA PARCELADA DE EPI'S.	00432/2022	Ata de R.P	02/09/2022	NULL	MFJP SERVICOS E COMERCIO LTDA	R$ 72.920,00	SECRETARIA DE SERVIÇOS MUNICIPAIS-SSM
PREGÃO ELETRÔNICO	00212/2022	09/06/2022	REGISTRO DE PREÇOS PARA EVENTUAL AQUISIÇÃO E ENTREGA PARCELADA DE EPI'S.	00436/2022	Ata de R.P	05/09/2022	NULL	FORTE SINAL EQUIPAMENTOS LTDA	R$ 23.484,00	SECRETARIA DE SERVIÇOS MUNICIPAIS-SSM
PREGÃO ELETRÔNICO	00212/2022	09/06/2022	REGISTRO DE PREÇOS PARA EVENTUAL AQUISIÇÃO E ENTREGA PARCELADA DE EPI'S.	-	-	NULL	NULL	PONTUAL COMERCIAL LTDA	NULL	SECRETARIA DE SERVIÇOS MUNICIPAIS-SSM
PREGÃO ELETRÔNICO	00212/2022	09/06/2022	REGISTRO DE PREÇOS PARA EVENTUAL AQUISIÇÃO E ENTREGA PARCELADA DE EPI'S.	-	-	NULL	NULL	TREND COMÉRCIO DE EQUIPAMENTOS E SERVIÇOS EIRELI	NULL	SECRETARIA DE SERVIÇOS MUNICIPAIS-SSM

Peça do processo/documento PMB 052123/2023, materializada por: R.D.C.S em 14/04/2023 15:54 CPF: 166.xxx.xxx-07

PREGÃO ELETRÔNICO	00214/2022	20/06/2022	CONTRATAÇÃO DE EMPRESA ESPECIALIZADA PARA PRESTAÇÃO DE SERVIÇO EM ENGENHARIA CLÍNICA, PARA A REALIZAÇÃO DE MANUTENÇÃO CORRETIVA, PREVENTIVA, CALIBRAÇÃO E ENSAIOS DE SEGURANÇA ELÉTRICA PARA A GESTÃO TÉCNICA DOS EQUIPAMENTOS MÉDICOS HOSPITALARES, LABORATORIAIS E ODONTOLÓGICOS DA REDE MUNICIPAL DE SAÚDE.	-	-	NULL	NULL	VESTATECH ENGENHARIA LTDA	NULL	SECRETARIA DE SAÚDE-SS
PREGÃO ELETRÔNICO	00214/2022	20/06/2022	CONTRATAÇÃO DE EMPRESA ESPECIALIZADA PARA PRESTAÇÃO DE SERVIÇO EM ENGENHARIA CLÍNICA, PARA A REALIZAÇÃO DE MANUTENÇÃO CORRETIVA, PREVENTIVA, CALIBRAÇÃO E ENSAIOS DE SEGURANÇA ELÉTRICA PARA A GESTÃO TÉCNICA DOS EQUIPAMENTOS MÉDICOS HOSPITALARES, LABORATORIAIS E ODONTOLÓGICOS DA REDE MUNICIPAL DE SAÚDE.	00885/2022	Contrato	27/12/2022	NULL	ENGECLINIC SERVIÇOS LTDA	R$ 1.212.000,00	SECRETARIA DE SAÚDE-SS
PREGÃO ELETRÔNICO	00214/2022	20/06/2022	CONTRATAÇÃO DE EMPRESA ESPECIALIZADA PARA PRESTAÇÃO DE SERVIÇO EM ENGENHARIA CLÍNICA, PARA A REALIZAÇÃO DE MANUTENÇÃO CORRETIVA, PREVENTIVA, CALIBRAÇÃO E ENSAIOS DE SEGURANÇA ELÉTRICA PARA A GESTÃO TÉCNICA DOS EQUIPAMENTOS MÉDICOS HOSPITALARES, LABORATORIAIS E ODONTOLÓGICOS DA REDE MUNICIPAL DE SAÚDE.	-	-	NULL	NULL	Forseti Tecnologia e Comunicação LTDA	NULL	SECRETARIA DE SAÚDE-SS
PREGÃO ELETRÔNICO	00215/2022	09/06/2022	REGISTRO DE PREÇOS PARA EVENTUAL AQUISIÇÃO E ENTREGA PARCELADA DE MATERIAIS DE CONSTRUÇÃO DIVERSOS.	-	-	NULL	NULL	MFJP SERVICOS E COMERCIO LTDA	NULL	SECRETARIA DE SERVIÇOS MUNICIPAIS-SSM
PREGÃO ELETRÔNICO	00215/2022	09/06/2022	REGISTRO DE PREÇOS PARA EVENTUAL AQUISIÇÃO E ENTREGA PARCELADA DE MATERIAIS DE CONSTRUÇÃO DIVERSOS.	00418/2022	Ata de R.P	24/08/2022	NULL	AMANDA OTAVIANO MUNHOZ 33752786833 - ME	R$ 464.046,24	SECRETARIA DE SERVIÇOS MUNICIPAIS-SSM
PREGÃO ELETRÔNICO	00217/2022	28/06/2022	AQUISIÇÃO E ENTREGA DE EQUIPAMENTOS HOSPITALARES.	-	-	NULL	NULL	ESFERA MASTER COMERCIAL EIRELI	NULL	SECRETARIA DE SAÚDE-SS
PREGÃO ELETRÔNICO	00217/2022	28/06/2022	AQUISIÇÃO E ENTREGA DE EQUIPAMENTOS HOSPITALARES.	-	-	NULL	NULL	MORIMED COMERCIAL EIRELI	NULL	SECRETARIA DE SAÚDE-SS
PREGÃO ELETRÔNICO	00217/2022	28/06/2022	AQUISIÇÃO E ENTREGA DE EQUIPAMENTOS HOSPITALARES.	00543/2022	Contrato	24/08/2022	NULL	SILVIO VIGIDO	R$ 35.530,00	SECRETARIA DE SAÚDE-SS
PREGÃO ELETRÔNICO	00219/2022	22/06/2022	AQUISIÇÃO E ENTREGA DE PÚLPITO	-	-	NULL	NULL	AR MULTIFOR COMERCIAL LTDA	NULL	SECRETARIA DE CULTURA E TURISMO - SECULT
PREGÃO ELETRÔNICO	00219/2022	22/06/2022	AQUISIÇÃO E ENTREGA DE PÚLPITO	-	-	NULL	NULL	VEYRON COMERCIAL EIRELI-ME	NULL	SECRETARIA DE CULTURA E TURISMO - SECULT
PREGÃO ELETRÔNICO	00219/2022	22/06/2022	AQUISIÇÃO E ENTREGA DE PÚLPITO	-	-	NULL	NULL	Bluinter Comércio de Eletrônicos e Eletrodomésticos LTDA	NULL	SECRETARIA DE CULTURA E TURISMO - SECULT
PREGÃO ELETRÔNICO	00219/2022	22/06/2022	AQUISIÇÃO E ENTREGA DE PÚLPITO	-	-	NULL	NULL	LA STORE COMERCIO E SERVIÇOS LTDA	NULL	SECRETARIA DE CULTURA E TURISMO - SECULT
PREGÃO ELETRÔNICO	00219/2022	22/06/2022	AQUISIÇÃO E ENTREGA DE PÚLPITO	00576/2022	Contrato	05/09/2022	NULL	BAZAR E PAPELARIA JOAO E MARIA LTDA	R$ 10.270,00	SECRETARIA DE CULTURA E TURISMO - SECULT
PREGÃO ELETRÔNICO	00220/2022	09/06/2022	REGISTRO DE PREÇOS PARA EVENTUAL AQUISIÇÃO E ENTREGA PARCELADA DE INDICADOR BIOLÓGICO COM EQUIPAMENTO EM REGIME DE COMODATO.	00416/2022	Ata de R.P	23/08/2022	NULL	SISPACK MEDICAL LTDA	R$ 243.941,00	SECRETARIA DE SAÚDE-SS
PREGÃO ELETRÔNICO	00220/2022	09/06/2022	REGISTRO DE PREÇOS PARA EVENTUAL AQUISIÇÃO E ENTREGA PARCELADA DE INDICADOR BIOLÓGICO COM EQUIPAMENTO EM REGIME DE COMODATO.	00417/2022	Ata de R.P	23/08/2022	NULL	BIOVALIC COMERCIO DE EQUIPAMENTOS MEDICOS LTDA.	R$ 11.425,00	SECRETARIA DE SAÚDE-SS
PREGÃO ELETRÔNICO	00221/2022	08/06/2022	CONTRATAÇÃO DE EMPRESA PARA PRESTAÇÃO DE SERVIÇOS DE AVALIAÇÃO DA CAPACIDADE PSICOLÓGICA COM EMISSÃO DE LAUDO CONCLUSIVO PARA PORTE DE ARMA DE FOGO DOS INTEGRANTES DA GUARDA CIVIL MUNICIPAL DE BARUERI.	-	-	NULL	NULL	CLINICA PERFIL AVALIAÇÕES PSICOLOGICAS E CONSULTORIA LTDA	NULL	SECRETARIA DE SEGURANÇA URBANA E DEFESA SOCIAL-SSUDS
PREGÃO ELETRÔNICO	00221/2022	08/06/2022	CONTRATAÇÃO DE EMPRESA PARA PRESTAÇÃO DE SERVIÇOS DE AVALIAÇÃO DA CAPACIDADE PSICOLÓGICA COM EMISSÃO DE LAUDO CONCLUSIVO PARA PORTE DE ARMA DE FOGO DOS INTEGRANTES DA GUARDA CIVIL MUNICIPAL DE BARUERI.	00577/2022	Contrato	05/09/2022	NULL	INSTITUTO PSICOTÉCNICO COSME E DAMIÃO LTDA	R$ 147.560,00	SECRETARIA DE SEGURANÇA URBANA E DEFESA SOCIAL-SSUDS
PREGÃO ELETRÔNICO	00222/2022	03/06/2022	AQUISIÇÃO, ENTREGA E INSTALAÇÃO DE ELETRODOMÉSTICOS.	-	-	NULL	NULL	CANAA DISTRIBUIDORA E COMERCIO DE PRODUTOS E ACESSORIOS LTDA	NULL	SECRETARIA DE ASSISTÊNCIA E DESENVOLV SOCIAL-SADS
PREGÃO ELETRÔNICO	00222/2022	03/06/2022	AQUISIÇÃO, ENTREGA E INSTALAÇÃO DE ELETRODOMÉSTICOS.	-	-	NULL	NULL	CANAA DISTRIBUIDORA E COMERCIO DE PRODUTOS E ACESSORIOS LTDA	NULL	SECRETARIA DE CULTURA E TURISMO - SECULT
PREGÃO ELETRÔNICO	00222/2022	03/06/2022	AQUISIÇÃO, ENTREGA E INSTALAÇÃO DE ELETRODOMÉSTICOS.	-	-	NULL	NULL	CANAA DISTRIBUIDORA E COMERCIO DE PRODUTOS E ACESSORIOS LTDA	NULL	SECRETARIA DE ESPORTES
PREGÃO ELETRÔNICO	00222/2022	03/06/2022	AQUISIÇÃO, ENTREGA E INSTALAÇÃO DE ELETRODOMÉSTICOS.	-	-	NULL	NULL	CANAA DISTRIBUIDORA E COMERCIO DE PRODUTOS E ACESSORIOS LTDA	NULL	SECRETARIA DE INDÚSTRIA, COMÉRCIO E TRABALHO-SICT
PREGÃO ELETRÔNICO	00222/2022	03/06/2022	AQUISIÇÃO, ENTREGA E INSTALAÇÃO DE ELETRODOMÉSTICOS.	-	-	NULL	NULL	CANAA DISTRIBUIDORA E COMERCIO DE PRODUTOS E ACESSORIOS LTDA	NULL	SECRETARIA DE SAÚDE-SS
PREGÃO ELETRÔNICO	00222/2022	03/06/2022	AQUISIÇÃO, ENTREGA E INSTALAÇÃO DE ELETRODOMÉSTICOS.	-	-	NULL	NULL	CANAA DISTRIBUIDORA E COMERCIO DE PRODUTOS E ACESSORIOS LTDA	NULL	SECRETARIA DE SEGURANÇA URBANA E DEFESA SOCIAL-SSUDS
PREGÃO ELETRÔNICO	00222/2022	03/06/2022	AQUISIÇÃO, ENTREGA E INSTALAÇÃO DE ELETRODOMÉSTICOS.	00753/2022	Contrato	09/11/2022	NULL	GAMA COMERCIO DE EQUIPAMENTOS LTDA	R$ 10.438,00	SECRETARIA DE CULTURA E TURISMO - SECULT
PREGÃO ELETRÔNICO	00222/2022	03/06/2022	AQUISIÇÃO, ENTREGA E INSTALAÇÃO DE ELETRODOMÉSTICOS.	00753/2022	Contrato	09/11/2022	NULL	GAMA COMERCIO DE EQUIPAMENTOS LTDA	R$ 10.438,00	SECRETARIA DE HABITAÇÃO-SEHAB
PREGÃO ELETRÔNICO	00222/2022	03/06/2022	AQUISIÇÃO, ENTREGA E INSTALAÇÃO DE ELETRODOMÉSTICOS.	00753/2022	Contrato	09/11/2022	NULL	GAMA COMERCIO DE EQUIPAMENTOS LTDA	R$ 10.438,00	SECRETARIA DE INDÚSTRIA, COMÉRCIO E TRABALHO-SICT
PREGÃO ELETRÔNICO	00222/2022	03/06/2022	AQUISIÇÃO, ENTREGA E INSTALAÇÃO DE ELETRODOMÉSTICOS.	00753/2022	Contrato	09/11/2022	NULL	GAMA COMERCIO DE EQUIPAMENTOS LTDA	R$ 10.438,00	SECRETARIA DE SAÚDE-SS
PREGÃO ELETRÔNICO	00222/2022	03/06/2022	AQUISIÇÃO, ENTREGA E INSTALAÇÃO DE ELETRODOMÉSTICOS.	00753/2022	Contrato	09/11/2022	NULL	GAMA COMERCIO DE EQUIPAMENTOS LTDA	R$ 10.438,00	SECRETARIA DE SEGURANÇA URBANA E DEFESA SOCIAL-SSUDS
PREGÃO ELETRÔNICO	00222/2022	03/06/2022	AQUISIÇÃO, ENTREGA E INSTALAÇÃO DE ELETRODOMÉSTICOS.	00689/2022	Contrato	20/10/2022	NULL	AMARO RIBEIRO SOLUÇÕES LTDA	R$ 8.500,00	SECRETARIA DE ASSISTÊNCIA E DESENVOLV SOCIAL-SADS
PREGÃO ELETRÔNICO	00222/2022	03/06/2022	AQUISIÇÃO, ENTREGA E INSTALAÇÃO DE ELETRODOMÉSTICOS.	00690/2022	Contrato	20/10/2022	NULL	EVANDRO MENEGUESSO UTILIDADES LTDA	R$ 14.820,00	SECRETARIA DE ASSISTÊNCIA E DESENVOLV SOCIAL-SADS
PREGÃO ELETRÔNICO	00222/2022	03/06/2022	AQUISIÇÃO, ENTREGA E INSTALAÇÃO DE ELETRODOMÉSTICOS.	00689/2022	Contrato	20/10/2022	NULL	AMARO RIBEIRO SOLUÇÕES LTDA	R$ 8.500,00	SECRETARIA DE HABITAÇÃO-SEHAB
PREGÃO ELETRÔNICO	00222/2022	03/06/2022	AQUISIÇÃO, ENTREGA E INSTALAÇÃO DE ELETRODOMÉSTICOS.	00690/2022	Contrato	20/10/2022	NULL	EVANDRO MENEGUESSO UTILIDADES LTDA	R$ 14.820,00	SECRETARIA DE HABITAÇÃO-SEHAB
PREGÃO ELETRÔNICO	00222/2022	03/06/2022	AQUISIÇÃO, ENTREGA E INSTALAÇÃO DE ELETRODOMÉSTICOS.	00717/2022	Contrato	26/10/2022	NULL	T10 COMERCIO E SERVICOS LTDA	R$ 7.693,62	SECRETARIA DE ASSISTÊNCIA E DESENVOLV SOCIAL-SADS
PREGÃO ELETRÔNICO	00222/2022	03/06/2022	AQUISIÇÃO, ENTREGA E INSTALAÇÃO DE ELETRODOMÉSTICOS.	00717/2022	Contrato	26/10/2022	NULL	T10 COMERCIO E SERVICOS LTDA	R$ 7.693,62	SECRETARIA DE CULTURA E TURISMO - SECULT
PREGÃO ELETRÔNICO	00222/2022	03/06/2022	AQUISIÇÃO, ENTREGA E INSTALAÇÃO DE ELETRODOMÉSTICOS.	00717/2022	Contrato	26/10/2022	NULL	T10 COMERCIO E SERVICOS LTDA	R$ 7.693,62	SECRETARIA DE ESPORTES
PREGÃO ELETRÔNICO	00222/2022	03/06/2022	AQUISIÇÃO, ENTREGA E INSTALAÇÃO DE ELETRODOMÉSTICOS.	00717/2022	Contrato	26/10/2022	NULL	T10 COMERCIO E SERVICOS LTDA	R$ 7.693,62	SECRETARIA DE INDÚSTRIA, COMÉRCIO E TRABALHO-SICT
PREGÃO ELETRÔNICO	00222/2022	03/06/2022	AQUISIÇÃO, ENTREGA E INSTALAÇÃO DE ELETRODOMÉSTICOS.	00717/2022	Contrato	26/10/2022	NULL	T10 COMERCIO E SERVICOS LTDA	R$ 7.693,62	SECRETARIA DE SAÚDE-SS
PREGÃO ELETRÔNICO	00222/2022	03/06/2022	AQUISIÇÃO, ENTREGA E INSTALAÇÃO DE ELETRODOMÉSTICOS.	00717/2022	Contrato	26/10/2022	NULL	T10 COMERCIO E SERVICOS LTDA	R$ 7.693,62	SECRETARIA DE SEGURANÇA URBANA E DEFESA SOCIAL-SSUDS
PREGÃO ELETRÔNICO	00222/2022	03/06/2022	AQUISIÇÃO, ENTREGA E INSTALAÇÃO DE ELETRODOMÉSTICOS.	00721/2022	Contrato	27/10/2022	NULL	AR COMERCIO DE EQUIPAMENTOS EIRELI EPP	R$ 8.569,00	SECRETARIA DE ASSISTÊNCIA E DESENVOLV SOCIAL-SADS
PREGÃO ELETRÔNICO	00222/2022	03/06/2022	AQUISIÇÃO, ENTREGA E INSTALAÇÃO DE ELETRODOMÉSTICOS.	00721/2022	Contrato	27/10/2022	NULL	AR COMERCIO DE EQUIPAMENTOS EIRELI EPP	R$ 8.569,00	SECRETARIA DE CULTURA E TURISMO - SECULT
PREGÃO ELETRÔNICO	00222/2022	03/06/2022	AQUISIÇÃO, ENTREGA E INSTALAÇÃO DE ELETRODOMÉSTICOS.	00721/2022	Contrato	27/10/2022	NULL	AR COMERCIO DE EQUIPAMENTOS EIRELI EPP	R$ 8.569,00	SECRETARIA DE ESPORTES
PREGÃO ELETRÔNICO	00222/2022	03/06/2022	AQUISIÇÃO, ENTREGA E INSTALAÇÃO DE ELETRODOMÉSTICOS.	00721/2022	Contrato	27/10/2022	NULL	AR COMERCIO DE EQUIPAMENTOS EIRELI EPP	R$ 8.569,00	SECRETARIA DE INDÚSTRIA, COMÉRCIO E TRABALHO-SICT
PREGÃO ELETRÔNICO	00222/2022	03/06/2022	AQUISIÇÃO, ENTREGA E INSTALAÇÃO DE ELETRODOMÉSTICOS.	00721/2022	Contrato	27/10/2022	NULL	AR COMERCIO DE EQUIPAMENTOS EIRELI EPP	R$ 8.569,00	SECRETARIA DE SAÚDE-SS
PREGÃO ELETRÔNICO	00222/2022	03/06/2022	AQUISIÇÃO, ENTREGA E INSTALAÇÃO DE ELETRODOMÉSTICOS.	00721/2022	Contrato	27/10/2022	NULL	AR COMERCIO DE EQUIPAMENTOS EIRELI EPP	R$ 8.569,00	SECRETARIA DE SEGURANÇA URBANA E DEFESA SOCIAL-SSUDS
PREGÃO ELETRÔNICO	00222/2022	03/06/2022	AQUISIÇÃO, ENTREGA E INSTALAÇÃO DE ELETRODOMÉSTICOS.	-	-	NULL	NULL	CANAA DISTRIBUIDORA E COMERCIO DE PRODUTOS E ACESSORIOS LTDA	NULL	SECRETARIA DE HABITAÇÃO-SEHAB
PREGÃO ELETRÔNICO	00222/2022	03/06/2022	AQUISIÇÃO, ENTREGA E INSTALAÇÃO DE ELETRODOMÉSTICOS.	00753/2022	Contrato	09/11/2022	NULL	GAMA COMERCIO DE EQUIPAMENTOS LTDA	R$ 10.438,00	SECRETARIA DE ASSISTÊNCIA E DESENVOLV SOCIAL-SADS
PREGÃO ELETRÔNICO	00222/2022	03/06/2022	AQUISIÇÃO, ENTREGA E INSTALAÇÃO DE ELETRODOMÉSTICOS.	00753/2022	Contrato	09/11/2022	NULL	GAMA COMERCIO DE EQUIPAMENTOS LTDA	R$ 10.438,00	SECRETARIA DE ESPORTES
PREGÃO ELETRÔNICO	00222/2022	03/06/2022	AQUISIÇÃO, ENTREGA E INSTALAÇÃO DE ELETRODOMÉSTICOS.	00689/2022	Contrato	20/10/2022	NULL	AMARO RIBEIRO SOLUÇÕES LTDA	R$ 8.500,00	SECRETARIA DE CULTURA E TURISMO - SECULT
PREGÃO ELETRÔNICO	00222/2022	03/06/2022	AQUISIÇÃO, ENTREGA E INSTALAÇÃO DE ELETRODOMÉSTICOS.	00690/2022	Contrato	20/10/2022	NULL	EVANDRO MENEGUESSO UTILIDADES LTDA	R$ 14.820,00	SECRETARIA DE CULTURA E TURISMO - SECULT
PREGÃO ELETRÔNICO	00222/2022	03/06/2022	AQUISIÇÃO, ENTREGA E INSTALAÇÃO DE ELETRODOMÉSTICOS.	00689/2022	Contrato	20/10/2022	NULL	AMARO RIBEIRO SOLUÇÕES LTDA	R$ 8.500,00	SECRETARIA DE ESPORTES
PREGÃO ELETRÔNICO	00222/2022	03/06/2022	AQUISIÇÃO, ENTREGA E INSTALAÇÃO DE ELETRODOMÉSTICOS.	00690/2022	Contrato	20/10/2022	NULL	EVANDRO MENEGUESSO UTILIDADES LTDA	R$ 14.820,00	SECRETARIA DE ESPORTES
PREGÃO ELETRÔNICO	00222/2022	03/06/2022	AQUISIÇÃO, ENTREGA E INSTALAÇÃO DE ELETRODOMÉSTICOS.	00689/2022	Contrato	20/10/2022	NULL	AMARO RIBEIRO SOLUÇÕES LTDA	R$ 8.500,00	SECRETARIA DE INDÚSTRIA, COMÉRCIO E TRABALHO-SICT
PREGÃO ELETRÔNICO	00222/2022	03/06/2022	AQUISIÇÃO, ENTREGA E INSTALAÇÃO DE ELETRODOMÉSTICOS.	00690/2022	Contrato	20/10/2022	NULL	EVANDRO MENEGUESSO UTILIDADES LTDA	R$ 14.820,00	SECRETARIA DE INDÚSTRIA, COMÉRCIO E TRABALHO-SICT
PREGÃO ELETRÔNICO	00222/2022	03/06/2022	AQUISIÇÃO, ENTREGA E INSTALAÇÃO DE ELETRODOMÉSTICOS.	00689/2022	Contrato	20/10/2022	NULL	AMARO RIBEIRO SOLUÇÕES LTDA	R$ 8.500,00	SECRETARIA DE SAÚDE-SS
PREGÃO ELETRÔNICO	00222/2022	03/06/2022	AQUISIÇÃO, ENTREGA E INSTALAÇÃO DE ELETRODOMÉSTICOS.	00690/2022	Contrato	20/10/2022	NULL	EVANDRO MENEGUESSO UTILIDADES LTDA	R$ 14.820,00	SECRETARIA DE SAÚDE-SS
PREGÃO ELETRÔNICO	00222/2022	03/06/2022	AQUISIÇÃO, ENTREGA E INSTALAÇÃO DE ELETRODOMÉSTICOS.	00689/2022	Contrato	20/10/2022	NULL	AMARO RIBEIRO SOLUÇÕES LTDA	R$ 8.500,00	SECRETARIA DE SEGURANÇA URBANA E DEFESA SOCIAL-SSUDS
PREGÃO ELETRÔNICO	00222/2022	03/06/2022	AQUISIÇÃO, ENTREGA E INSTALAÇÃO DE ELETRODOMÉSTICOS.	00690/2022	Contrato	20/10/2022	NULL	EVANDRO MENEGUESSO UTILIDADES LTDA	R$ 14.820,00	SECRETARIA DE SEGURANÇA URBANA E DEFESA SOCIAL-SSUDS
PREGÃO ELETRÔNICO	00222/2022	03/06/2022	AQUISIÇÃO, ENTREGA E INSTALAÇÃO DE ELETRODOMÉSTICOS.	00717/2022	Contrato	26/10/2022	NULL	T10 COMERCIO E SERVICOS LTDA	R$ 7.693,62	SECRETARIA DE HABITAÇÃO-SEHAB
PREGÃO ELETRÔNICO	00222/2022	03/06/2022	AQUISIÇÃO, ENTREGA E INSTALAÇÃO DE ELETRODOMÉSTICOS.	00721/2022	Contrato	27/10/2022	NULL	AR COMERCIO DE EQUIPAMENTOS EIRELI EPP	R$ 8.569,00	SECRETARIA DE HABITAÇÃO-SEHAB
PREGÃO ELETRÔNICO	00223/2022	02/06/2022	AQUISIÇÃO E ENTREGA DE PERSIANA, PANO DE PRATO E TOALHAS DE MESA E BANHO.	-	-	NULL	NULL	RIMALE COM DE PROD HOTELARIA HOSPITALAR	NULL	SECRETARIA DE CULTURA E TURISMO - SECULT
PREGÃO ELETRÔNICO	00223/2022	02/06/2022	AQUISIÇÃO E ENTREGA DE PERSIANA, PANO DE PRATO E TOALHAS DE MESA E BANHO.	-	-	NULL	NULL	AR MULTIFOR COMERCIAL LTDA	NULL	SECRETARIA DE ESPORTES
PREGÃO ELETRÔNICO	00223/2022	02/06/2022	AQUISIÇÃO E ENTREGA DE PERSIANA, PANO DE PRATO E TOALHAS DE MESA E BANHO.	-	-	NULL	NULL	GIGLIOLA RAFAELA LOPES	NULL	SECRETARIA DE ESPORTES
PREGÃO ELETRÔNICO	00223/2022	02/06/2022	AQUISIÇÃO E ENTREGA DE PERSIANA, PANO DE PRATO E TOALHAS DE MESA E BANHO.	-	-	NULL	NULL	RIMALE COM DE PROD HOTELARIA HOSPITALAR	NULL	SECRETARIA DE ESPORTES
PREGÃO ELETRÔNICO	00223/2022	02/06/2022	AQUISIÇÃO E ENTREGA DE PERSIANA, PANO DE PRATO E TOALHAS DE MESA E BANHO.	-	-	NULL	NULL	AR MULTIFOR COMERCIAL LTDA	NULL	SECRETARIA DE RELAÇÕES INSTITUCIONAIS-SRI
PREGÃO ELETRÔNICO	00223/2022	02/06/2022	AQUISIÇÃO E ENTREGA DE PERSIANA, PANO DE PRATO E TOALHAS DE MESA E BANHO.	-	-	NULL	NULL	GIGLIOLA RAFAELA LOPES	NULL	SECRETARIA DE RELAÇÕES INSTITUCIONAIS-SRI
PREGÃO ELETRÔNICO	00223/2022	02/06/2022	AQUISIÇÃO E ENTREGA DE PERSIANA, PANO DE PRATO E TOALHAS DE MESA E BANHO.	-	-	NULL	NULL	RIMALE COM DE PROD HOTELARIA HOSPITALAR	NULL	SECRETARIA DE RELAÇÕES INSTITUCIONAIS-SRI
PREGÃO ELETRÔNICO	00223/2022	02/06/2022	AQUISIÇÃO E ENTREGA DE PERSIANA, PANO DE PRATO E TOALHAS DE MESA E BANHO.	-	-	NULL	NULL	RIMALE COM DE PROD HOTELARIA HOSPITALAR	NULL	SECRETARIA DE SAÚDE-SS
PREGÃO ELETRÔNICO	00223/2022	02/06/2022	AQUISIÇÃO E ENTREGA DE PERSIANA, PANO DE PRATO E TOALHAS DE MESA E BANHO.	00583/2022	Contrato	06/09/2022	NULL	ALMEIDA VENDRAMINI COMERCIO E SERVIÇOS LTDA	R$ 3.169,00	SECRETARIA DE ESPORTES
PREGÃO ELETRÔNICO	00223/2022	02/06/2022	AQUISIÇÃO E ENTREGA DE PERSIANA, PANO DE PRATO E TOALHAS DE MESA E BANHO.	00583/2022	Contrato	06/09/2022	NULL	ALMEIDA VENDRAMINI COMERCIO E SERVIÇOS LTDA	R$ 3.169,00	SECRETARIA DE RELAÇÕES INSTITUCIONAIS-SRI
PREGÃO ELETRÔNICO	00223/2022	02/06/2022	AQUISIÇÃO E ENTREGA DE PERSIANA, PANO DE PRATO E TOALHAS DE MESA E BANHO.	00589/2022	Contrato	09/09/2022	NULL	M J TEXTIL LTDA-EPP	R$ 457,00	SECRETARIA DE CULTURA E TURISMO - SECULT
PREGÃO ELETRÔNICO	00223/2022	02/06/2022	AQUISIÇÃO E ENTREGA DE PERSIANA, PANO DE PRATO E TOALHAS DE MESA E BANHO.	00589/2022	Contrato	09/09/2022	NULL	M J TEXTIL LTDA-EPP	R$ 457,00	SECRETARIA DE SAÚDE-SS
PREGÃO ELETRÔNICO	00223/2022	02/06/2022	AQUISIÇÃO E ENTREGA DE PERSIANA, PANO DE PRATO E TOALHAS DE MESA E BANHO.	00611/2022	Contrato	16/09/2022	NULL	M.A.T.JUSTINO PERSIANAS ME	R$ 3.824,15	SECRETARIA DE CULTURA E TURISMO - SECULT
PREGÃO ELETRÔNICO	00223/2022	02/06/2022	AQUISIÇÃO E ENTREGA DE PERSIANA, PANO DE PRATO E TOALHAS DE MESA E BANHO.	00611/2022	Contrato	16/09/2022	NULL	M.A.T.JUSTINO PERSIANAS ME	R$ 3.824,15	SECRETARIA DE ESPORTES
PREGÃO ELETRÔNICO	00223/2022	02/06/2022	AQUISIÇÃO E ENTREGA DE PERSIANA, PANO DE PRATO E TOALHAS DE MESA E BANHO.	00611/2022	Contrato	16/09/2022	NULL	M.A.T.JUSTINO PERSIANAS ME	R$ 3.824,15	SECRETARIA DE SAÚDE-SS
PREGÃO ELETRÔNICO	00223/2022	02/06/2022	AQUISIÇÃO E ENTREGA DE PERSIANA, PANO DE PRATO E TOALHAS DE MESA E BANHO.	-	-	NULL	NULL	AR MULTIFOR COMERCIAL LTDA	NULL	SECRETARIA DE CULTURA E TURISMO - SECULT

Peça do processo/documento PMB 052123/2023, materializada por: R.D.C.S em 14/04/2023 15:54 CPF: 166.xxx.xxx-07

PREGÃO ELETRÔNICO	00223/2022	02/06/2022	AQUISIÇÃO E ENTREGA DE PERSIANA, PANO DE PRATO E TOALHAS DE MESA E BANHO.	-	-	NULL	NULL	GIGLIOLA RAFAELA LOPES	NULL	SECRETARIA DE CULTURA E TURISMO - SECULT
PREGÃO ELETRÔNICO	00223/2022	02/06/2022	AQUISIÇÃO E ENTREGA DE PERSIANA, PANO DE PRATO E TOALHAS DE MESA E BANHO.	-	-	NULL	NULL	AR MULTIFOR COMERCIAL LTDA	NULL	SECRETARIA DE SAÚDE-SS
PREGÃO ELETRÔNICO	00223/2022	02/06/2022	AQUISIÇÃO E ENTREGA DE PERSIANA, PANO DE PRATO E TOALHAS DE MESA E BANHO.	-	-	NULL	NULL	GIGLIOLA RAFAELA LOPES	NULL	SECRETARIA DE SAÚDE-SS
PREGÃO ELETRÔNICO	00223/2022	02/06/2022	AQUISIÇÃO E ENTREGA DE PERSIANA, PANO DE PRATO E TOALHAS DE MESA E BANHO.	00583/2022	Contrato	06/09/2022	NULL	ALMEIDA VENDRAMINI COMERCIO E SERVIÇOS LTDA	R$ 3.169,00	SECRETARIA DE CULTURA E TURISMO - SECULT
PREGÃO ELETRÔNICO	00223/2022	02/06/2022	AQUISIÇÃO E ENTREGA DE PERSIANA, PANO DE PRATO E TOALHAS DE MESA E BANHO.	00583/2022	Contrato	06/09/2022	NULL	ALMEIDA VENDRAMINI COMERCIO E SERVIÇOS LTDA	R$ 3.169,00	SECRETARIA DE SAÚDE-SS
PREGÃO ELETRÔNICO	00223/2022	02/06/2022	AQUISIÇÃO E ENTREGA DE PERSIANA, PANO DE PRATO E TOALHAS DE MESA E BANHO.	00589/2022	Contrato	09/09/2022	NULL	M J TEXTIL LTDA-EPP	R$ 457,00	SECRETARIA DE ESPORTES
PREGÃO ELETRÔNICO	00223/2022	02/06/2022	AQUISIÇÃO E ENTREGA DE PERSIANA, PANO DE PRATO E TOALHAS DE MESA E BANHO.	00589/2022	Contrato	09/09/2022	NULL	M J TEXTIL LTDA-EPP	R$ 457,00	SECRETARIA DE RELAÇÕES INSTITUCIONAIS-SRI
PREGÃO ELETRÔNICO	00223/2022	02/06/2022	AQUISIÇÃO E ENTREGA DE PERSIANA, PANO DE PRATO E TOALHAS DE MESA E BANHO.	00611/2022	Contrato	16/09/2022	NULL	M.A.T.JUSTINO PERSIANAS ME	R$ 3.824,15	SECRETARIA DE RELAÇÕES INSTITUCIONAIS-SRI
PREGÃO ELETRÔNICO	00224/2022	09/06/2022	AQUISIÇÃO DE LICENÇA DE SOFTWARE	00674/2022	Contrato	14/10/2022	NULL	Goldnet TI S/A	R$ 7.050,00	CENTRO DE INOVAÇÃO E TECNOLOGIA-CIT
PREGÃO ELETRÔNICO	00225/2022	06/07/2022	REGISTRO DE PREÇOS PARA EVENTUAL AQUISIÇÃO E ENTREGA PARCELADA MATERIAIS DE LIMPEZA.	-	-	NULL	NULL	BR VALE DISTRIBUIDORA DE PRODUTOS LTDA	NULL	SECRETARIA DE SUPRIMENTOS-SUPRI
PREGÃO ELETRÔNICO	00225/2022	06/07/2022	REGISTRO DE PREÇOS PARA EVENTUAL AQUISIÇÃO E ENTREGA PARCELADA MATERIAIS DE LIMPEZA.	00428/2022	Ata de R.P	01/09/2022	NULL	MFJP SERVICOS E COMERCIO LTDA	R$ 50.233,86	SECRETARIA DE SUPRIMENTOS-SUPRI
PREGÃO ELETRÔNICO	00225/2022	06/07/2022	REGISTRO DE PREÇOS PARA EVENTUAL AQUISIÇÃO E ENTREGA PARCELADA MATERIAIS DE LIMPEZA.	-	-	NULL	NULL	MASS CLEAN COMERCIO DE MERC.P/HIG.EIRELI-EPP	NULL	SECRETARIA DE SUPRIMENTOS-SUPRI
PREGÃO ELETRÔNICO	00225/2022	06/07/2022	REGISTRO DE PREÇOS PARA EVENTUAL AQUISIÇÃO E ENTREGA PARCELADA MATERIAIS DE LIMPEZA.	-	-	NULL	NULL	NFSEIXAS TECNOLOGIA EM SOLUCOES LTDA	NULL	SECRETARIA DE SUPRIMENTOS-SUPRI
PREGÃO ELETRÔNICO	00225/2022	06/07/2022	REGISTRO DE PREÇOS PARA EVENTUAL AQUISIÇÃO E ENTREGA PARCELADA MATERIAIS DE LIMPEZA.	-	-	NULL	NULL	ORLA DISTRIBUIDORA DE PRODUTOS LTDA	NULL	SECRETARIA DE SUPRIMENTOS-SUPRI
PREGÃO ELETRÔNICO	00225/2022	06/07/2022	REGISTRO DE PREÇOS PARA EVENTUAL AQUISIÇÃO E ENTREGA PARCELADA MATERIAIS DE LIMPEZA.	-	-	NULL	NULL	ZANCAPEL COMERCIO DE SUPRIMENTOS E SERVICOS EM GERAL LTDA	NULL	SECRETARIA DE SUPRIMENTOS-SUPRI
PREGÃO ELETRÔNICO	00225/2022	06/07/2022	REGISTRO DE PREÇOS PARA EVENTUAL AQUISIÇÃO E ENTREGA PARCELADA MATERIAIS DE LIMPEZA.	00426/2022	Ata de R.P	01/09/2022	NULL	ARCO E FLECHA DISTRIBUIDORA DE MATERIAIS E SERVICOS LTDA	R$ 148.089,54	SECRETARIA DE SUPRIMENTOS-SUPRI
PREGÃO ELETRÔNICO	00225/2022	06/07/2022	REGISTRO DE PREÇOS PARA EVENTUAL AQUISIÇÃO E ENTREGA PARCELADA MATERIAIS DE LIMPEZA.	00427/2022	Ata de R.P	01/09/2022	NULL	DZ7 COMERCIAL LTDA	R$ 132.571,45	SECRETARIA DE SUPRIMENTOS-SUPRI
PREGÃO ELETRÔNICO	00225/2022	06/07/2022	REGISTRO DE PREÇOS PARA EVENTUAL AQUISIÇÃO E ENTREGA PARCELADA MATERIAIS DE LIMPEZA.	00429/2022	Ata de R.P	02/09/2022	NULL	CANAA DISTRIBUIDORA E COMERCIO DE PRODUTOS E ACESSORIOS LTDA	R$ 3.438,48	SECRETARIA DE SUPRIMENTOS-SUPRI
PREGÃO ELETRÔNICO	00225/2022	06/07/2022	REGISTRO DE PREÇOS PARA EVENTUAL AQUISIÇÃO E ENTREGA PARCELADA MATERIAIS DE LIMPEZA.	00437/2022	Ata de R.P	06/09/2022	NULL	T10 COMERCIO E SERVICOS LTDA	R$ 2.508,00	SECRETARIA DE SUPRIMENTOS-SUPRI
PREGÃO ELETRÔNICO	00226/2022	06/07/2022	REGISTRO DE PREÇOS PARA EVENTUAL AQUISIÇÃO E ENTREGA PARCELADA DE MEDICAMENTOS.	-	-	NULL	NULL	ATIVA COMERCIAL HOSPITALAR LTDA	NULL	SECRETARIA DE SAÚDE-SS
PREGÃO ELETRÔNICO	00226/2022	06/07/2022	REGISTRO DE PREÇOS PARA EVENTUAL AQUISIÇÃO E ENTREGA PARCELADA DE MEDICAMENTOS.	-	-	NULL	NULL	AVAREMED DISTRIBUIDORA DE MEDICAMENTOS EIRELLI	NULL	SECRETARIA DE SAÚDE-SS
PREGÃO ELETRÔNICO	00226/2022	06/07/2022	REGISTRO DE PREÇOS PARA EVENTUAL AQUISIÇÃO E ENTREGA PARCELADA DE MEDICAMENTOS.	-	-	NULL	NULL	COMERCIAL CIRURGICA RIOCLARENSE LTDA (FILIAL JAGUARIUNA)	NULL	SECRETARIA DE SAÚDE-SS
PREGÃO ELETRÔNICO	00226/2022	06/07/2022	REGISTRO DE PREÇOS PARA EVENTUAL AQUISIÇÃO E ENTREGA PARCELADA DE MEDICAMENTOS.	-	-	NULL	NULL	CRISTALIA PRODUTOS QUIMICOS FARMACEUTICOS LTDA	NULL	SECRETARIA DE SAÚDE-SS
PREGÃO ELETRÔNICO	00226/2022	06/07/2022	REGISTRO DE PREÇOS PARA EVENTUAL AQUISIÇÃO E ENTREGA PARCELADA DE MEDICAMENTOS.	00424/2022	Ata de R.P	30/08/2022	NULL	SOMA/SP PRODUTOS HOSPITALARES LTDA.	R$ 168.000,00	SECRETARIA DE SAÚDE-SS
PREGÃO ELETRÔNICO	00226/2022	06/07/2022	REGISTRO DE PREÇOS PARA EVENTUAL AQUISIÇÃO E ENTREGA PARCELADA DE MEDICAMENTOS.	-	-	NULL	NULL	CRISMED COMERCIAL HOSPITALAR LTDA	NULL	SECRETARIA DE SAÚDE-SS
PREGÃO ELETRÔNICO	00226/2022	06/07/2022	REGISTRO DE PREÇOS PARA EVENTUAL AQUISIÇÃO E ENTREGA PARCELADA DE MEDICAMENTOS.	-	-	NULL	NULL	QUALITY MEDICAL COMERCIO E DISTRIBUIDORA DE MEDICAMENTOS LTDA	NULL	SECRETARIA DE SAÚDE-SS
PREGÃO ELETRÔNICO	00226/2022	06/07/2022	REGISTRO DE PREÇOS PARA EVENTUAL AQUISIÇÃO E ENTREGA PARCELADA DE MEDICAMENTOS.	00422/2022	Ata de R.P	30/08/2022	NULL	PRATI, DONADUZZI & CIA LTDA	R$ 208.575,00	SECRETARIA DE SAÚDE-SS
PREGÃO ELETRÔNICO	00228/2022	27/06/2022	CONTRATAÇÃO DE EMPRESA PARA PRESTAÇÃO DE SERVIÇOS DE SONORIZAÇÃO PARA A REALIZAÇÃO DO DESFILE CÍVICO DE 7 DE SETEMBRO, INCLUINDO MONTAGEM, DESMONTAGEM E OPERAÇÃO.	-	-	NULL	NULL	GONCALVES E ALMEIDA REPRESENTACAO COMERCIAL LTDA	NULL	SECRETARIA DE CULTURA E TURISMO - SECULT
PREGÃO ELETRÔNICO	00228/2022	27/06/2022	CONTRATAÇÃO DE EMPRESA PARA PRESTAÇÃO DE SERVIÇOS DE SONORIZAÇÃO PARA A REALIZAÇÃO DO DESFILE CÍVICO DE 7 DE SETEMBRO, INCLUINDO MONTAGEM, DESMONTAGEM E OPERAÇÃO.	-	-	NULL	NULL	L P DA SILVA COMERCIO E SERVICOS	NULL	SECRETARIA DE CULTURA E TURISMO - SECULT
PREGÃO ELETRÔNICO	00228/2022	27/06/2022	CONTRATAÇÃO DE EMPRESA PARA PRESTAÇÃO DE SERVIÇOS DE SONORIZAÇÃO PARA A REALIZAÇÃO DO DESFILE CÍVICO DE 7 DE SETEMBRO, INCLUINDO MONTAGEM, DESMONTAGEM E OPERAÇÃO.	-	-	NULL	NULL	LIMA PRODUCOES E EVENTOS LTDA	NULL	SECRETARIA DE CULTURA E TURISMO - SECULT
PREGÃO ELETRÔNICO	00228/2022	27/06/2022	CONTRATAÇÃO DE EMPRESA PARA PRESTAÇÃO DE SERVIÇOS DE SONORIZAÇÃO PARA A REALIZAÇÃO DO DESFILE CÍVICO DE 7 DE SETEMBRO, INCLUINDO MONTAGEM, DESMONTAGEM E OPERAÇÃO.	-	-	NULL	NULL	M.P.A PRODUÇÃO E EVENTOS EIRELI	NULL	SECRETARIA DE CULTURA E TURISMO - SECULT
PREGÃO ELETRÔNICO	00228/2022	27/06/2022	CONTRATAÇÃO DE EMPRESA PARA PRESTAÇÃO DE SERVIÇOS DE SONORIZAÇÃO PARA A REALIZAÇÃO DO DESFILE CÍVICO DE 7 DE SETEMBRO, INCLUINDO MONTAGEM, DESMONTAGEM E OPERAÇÃO.	-	-	NULL	NULL	MRD GLOBAL COMERCIAL E SERVIÇOS CORPORATIVOS EIRELI	NULL	SECRETARIA DE CULTURA E TURISMO - SECULT
PREGÃO ELETRÔNICO	00228/2022	27/06/2022	CONTRATAÇÃO DE EMPRESA PARA PRESTAÇÃO DE SERVIÇOS DE SONORIZAÇÃO PARA A REALIZAÇÃO DO DESFILE CÍVICO DE 7 DE SETEMBRO, INCLUINDO MONTAGEM, DESMONTAGEM E OPERAÇÃO.	-	-	NULL	NULL	BEN COMERCIO E SERVIÇOS LTDA	NULL	SECRETARIA DE CULTURA E TURISMO - SECULT
PREGÃO ELETRÔNICO	00228/2022	27/06/2022	CONTRATAÇÃO DE EMPRESA PARA PRESTAÇÃO DE SERVIÇOS DE SONORIZAÇÃO PARA A REALIZAÇÃO DO DESFILE CÍVICO DE 7 DE SETEMBRO, INCLUINDO MONTAGEM, DESMONTAGEM E OPERAÇÃO.	00544/2022	Contrato	24/08/2022	NULL	MGV GESTORA DE MANUFATURAS SUPRIMENTOS TECNOLOGIAS E SERVICOS LTDA	R$ 34.900,00	SECRETARIA DE CULTURA E TURISMO - SECULT
PREGÃO ELETRÔNICO	00229/2022	12/07/2022	REGISTRO DE PREÇOS PARA EVENTUAL AQUISIÇÃO E ENTREGA PARCELADA DE MEDICAMENTOS.	-	-	NULL	NULL	AVAREMED DISTRIBUIDORA DE MEDICAMENTOS EIRELLI	NULL	SECRETARIA DE SAÚDE-SS
PREGÃO ELETRÔNICO	00229/2022	12/07/2022	REGISTRO DE PREÇOS PARA EVENTUAL AQUISIÇÃO E ENTREGA PARCELADA DE MEDICAMENTOS.	-	-	NULL	NULL	CIAMED DISTRIBUIDORA DE MEDICAMENTOS LTDA	NULL	SECRETARIA DE SAÚDE-SS
PREGÃO ELETRÔNICO	00229/2022	12/07/2022	REGISTRO DE PREÇOS PARA EVENTUAL AQUISIÇÃO E ENTREGA PARCELADA DE MEDICAMENTOS.	-	-	NULL	NULL	INDMED HOSPITALAR LTDA	NULL	SECRETARIA DE SAÚDE-SS
PREGÃO ELETRÔNICO	00229/2022	12/07/2022	REGISTRO DE PREÇOS PARA EVENTUAL AQUISIÇÃO E ENTREGA PARCELADA DE MEDICAMENTOS.	-	-	NULL	NULL	SOMA/SP PRODUTOS HOSPITALARES LTDA.	NULL	SECRETARIA DE SAÚDE-SS
PREGÃO ELETRÔNICO	00229/2022	12/07/2022	REGISTRO DE PREÇOS PARA EVENTUAL AQUISIÇÃO E ENTREGA PARCELADA DE MEDICAMENTOS.	-	-	NULL	NULL	TC ATUAL COMERCIO DE MEDICAMENTOS LTDA	NULL	SECRETARIA DE SAÚDE-SS
PREGÃO ELETRÔNICO	00229/2022	12/07/2022	REGISTRO DE PREÇOS PARA EVENTUAL AQUISIÇÃO E ENTREGA PARCELADA DE MEDICAMENTOS.	00423/2022	Ata de R.P	30/08/2022	NULL	DUPATRI HOSPITALAR COMERCIO, IMPORTACAO E EXPORTACAO LTDA. (FILIAL SUMARÉ/SP)	R$ 638.700,00	SECRETARIA DE SAÚDE-SS
PREGÃO ELETRÔNICO	00229/2022	12/07/2022	REGISTRO DE PREÇOS PARA EVENTUAL AQUISIÇÃO E ENTREGA PARCELADA DE MEDICAMENTOS.	-	-	NULL	NULL	ALTERMED MATERIAL MEDICO HOSPITALAR LTDA	NULL	SECRETARIA DE SAÚDE-SS
PREGÃO ELETRÔNICO	00229/2022	12/07/2022	REGISTRO DE PREÇOS PARA EVENTUAL AQUISIÇÃO E ENTREGA PARCELADA DE MEDICAMENTOS.	-	-	NULL	NULL	COMERCIAL CIRURGICA RIOCLARENSE LTDA (FILIAL JAGUARIUNA)	NULL	SECRETARIA DE SAÚDE-SS
PREGÃO ELETRÔNICO	00229/2022	12/07/2022	REGISTRO DE PREÇOS PARA EVENTUAL AQUISIÇÃO E ENTREGA PARCELADA DE MEDICAMENTOS.	-	-	NULL	NULL	DIMASTER COMERCIO PRODUTOS HOSPITALARES LTDA	NULL	SECRETARIA DE SAÚDE-SS
PREGÃO ELETRÔNICO	00229/2022	12/07/2022	REGISTRO DE PREÇOS PARA EVENTUAL AQUISIÇÃO E ENTREGA PARCELADA DE MEDICAMENTOS.	-	-	NULL	NULL	TECHPHARMA HOSPITALAR COMERCIO, IMPORTACAO E EXPORTACAO LTDA	NULL	SECRETARIA DE SAÚDE-SS
PREGÃO ELETRÔNICO	00230/2022	06/07/2022	REGISTRO DE PREÇOS PARA EVENTUAL AQUISIÇÃO E ENTREGA PARCELADA DE URNAS MORTUÁRIAS.	00434/2022	Ata de R.P	02/09/2022	NULL	PEDRO DOS SANTOS LOPES ARTEFATOS	R$ 927.064,20	SECRETARIA DE SERVIÇOS MUNICIPAIS-SSM
PREGÃO ELETRÔNICO	00230/2022	06/07/2022	REGISTRO DE PREÇOS PARA EVENTUAL AQUISIÇÃO E ENTREGA PARCELADA DE URNAS MORTUÁRIAS.	-	-	NULL	NULL	RAFER INDUSTRIA E COMERCIO DE ARTEFATOS DE MADEIRA LTDA EPP	NULL	SECRETARIA DE SERVIÇOS MUNICIPAIS-SSM
PREGÃO ELETRÔNICO	00230/2022	06/07/2022	REGISTRO DE PREÇOS PARA EVENTUAL AQUISIÇÃO E ENTREGA PARCELADA DE URNAS MORTUÁRIAS.	00433/2022	Ata de R.P	02/09/2022	NULL	Industria de Urnas Bignotto LTDA.	R$ 1.422.800,00	SECRETARIA DE SERVIÇOS MUNICIPAIS-SSM
PREGÃO ELETRÔNICO	00231/2022	15/06/2022	AQUISIÇÃO E ENTREGA DE UNIFORMES E EPI'S.	00839/2022	Contrato	19/12/2022	NULL	DZ7 COMERCIAL LTDA	R$ 126.450,00	SECRETARIA DE SUPRIMENTOS-SUPRI
PREGÃO ELETRÔNICO	00231/2022	15/06/2022	AQUISIÇÃO E ENTREGA DE UNIFORMES E EPI'S.	00840/2022	Contrato	19/12/2022	NULL	GIFI COMERCIO E SERVIÇOS LTDA	R$ 273.627,75	SECRETARIA DE SUPRIMENTOS-SUPRI
PREGÃO ELETRÔNICO	00231/2022	15/06/2022	AQUISIÇÃO E ENTREGA DE UNIFORMES E EPI'S.	00841/2022	Contrato	19/12/2022	NULL	ONE SERVICE, SERVICOS TECNICOS ESPECIALIZADOS LTDA	R$ 329.252,75	SECRETARIA DE SUPRIMENTOS-SUPRI
PREGÃO ELETRÔNICO	00231/2022	15/06/2022	AQUISIÇÃO E ENTREGA DE UNIFORMES E EPI'S.	00842/2022	Contrato	19/12/2022	NULL	VIEIRAS COMERCIAL LTDA	R$ 383.625,00	SECRETARIA DE SUPRIMENTOS-SUPRI
PREGÃO ELETRÔNICO	00232/2022	12/07/2022	REGISTRO DE PREÇOS PARA EVENTUAL AQUISIÇÃO E ENTREGA PARCELADA DE MATERIAIS DE CONSUMO HOSPITALAR.	-	-	NULL	NULL	CIRÚRGICA UNIÃO LTDA	NULL	SECRETARIA DE SAÚDE-SS
PREGÃO ELETRÔNICO	00232/2022	12/07/2022	REGISTRO DE PREÇOS PARA EVENTUAL AQUISIÇÃO E ENTREGA PARCELADA DE MATERIAIS DE CONSUMO HOSPITALAR.	-	-	NULL	NULL	CIRUROMA COMERCIAL LTDA	NULL	SECRETARIA DE SAÚDE-SS
PREGÃO ELETRÔNICO	00232/2022	12/07/2022	REGISTRO DE PREÇOS PARA EVENTUAL AQUISIÇÃO E ENTREGA PARCELADA DE MATERIAIS DE CONSUMO HOSPITALAR.	00441/2022	Ata de R.P	15/09/2022	NULL	DK DIAGNOSTICA COMERCIO DE PRODUTOS CIENTIFICOS LTDA	R$ 630.000,00	SECRETARIA DE SAÚDE-SS
PREGÃO ELETRÔNICO	00232/2022	12/07/2022	REGISTRO DE PREÇOS PARA EVENTUAL AQUISIÇÃO E ENTREGA PARCELADA DE MATERIAIS DE CONSUMO HOSPITALAR.	00442/2022	Ata de R.P	15/09/2022	NULL	PLASTIC WAY PRODUTOS PARA A SAÚDE LTDA	R$ 30.000,00	SECRETARIA DE SAÚDE-SS
PREGÃO ELETRÔNICO	00232/2022	12/07/2022	REGISTRO DE PREÇOS PARA EVENTUAL AQUISIÇÃO E ENTREGA PARCELADA DE MATERIAIS DE CONSUMO HOSPITALAR.	00447/2022	Ata de R.P	20/09/2022	NULL	MEDIMPORT COMERCIO DE PRODUTOS HOSPITALARES LTDA	R$ 142.262,50	SECRETARIA DE SAÚDE-SS
PREGÃO ELETRÔNICO	00232/2022	12/07/2022	REGISTRO DE PREÇOS PARA EVENTUAL AQUISIÇÃO E ENTREGA PARCELADA DE MATERIAIS DE CONSUMO HOSPITALAR.	-	-	NULL	NULL	KHAYROS DIAGNOSTICA FABRICACAO, COMERCIALIZACAO E DISTRIBUICAO DE PRODUTOS LTDA	NULL	SECRETARIA DE SAÚDE-SS
PREGÃO ELETRÔNICO	00232/2022	12/07/2022	REGISTRO DE PREÇOS PARA EVENTUAL AQUISIÇÃO E ENTREGA PARCELADA DE MATERIAIS DE CONSUMO HOSPITALAR.	-	-	NULL	NULL	MASTER DIAGNOSTICA PRODUTOS LABORATORIAIS E HOSPITALARES LTDA	NULL	SECRETARIA DE SAÚDE-SS
PREGÃO ELETRÔNICO	00232/2022	12/07/2022	REGISTRO DE PREÇOS PARA EVENTUAL AQUISIÇÃO E ENTREGA PARCELADA DE MATERIAIS DE CONSUMO HOSPITALAR.	-	-	NULL	NULL	NL COMERCIO EXTERIOR LTDA	NULL	SECRETARIA DE SAÚDE-SS
PREGÃO ELETRÔNICO	00232/2022	12/07/2022	REGISTRO DE PREÇOS PARA EVENTUAL AQUISIÇÃO E ENTREGA PARCELADA DE MATERIAIS DE CONSUMO HOSPITALAR.	-	-	NULL	NULL	PONTUAL COMERCIAL LTDA	NULL	SECRETARIA DE SAÚDE-SS
PREGÃO ELETRÔNICO	00232/2022	12/07/2022	REGISTRO DE PREÇOS PARA EVENTUAL AQUISIÇÃO E ENTREGA PARCELADA DE MATERIAIS DE CONSUMO HOSPITALAR.	-	-	NULL	NULL	Selma Angelica Ramos de Oliveira 33098399821	NULL	SECRETARIA DE SAÚDE-SS
PREGÃO ELETRÔNICO	00232/2022	12/07/2022	REGISTRO DE PREÇOS PARA EVENTUAL AQUISIÇÃO E ENTREGA PARCELADA DE MATERIAIS DE CONSUMO HOSPITALAR.	00440/2022	Ata de R.P	15/09/2022	NULL	T10 COMERCIO E SERVICOS LTDA	R$ 9.572,48	SECRETARIA DE SAÚDE-SS
PREGÃO ELETRÔNICO	00233/2022	12/07/2022	REGISTRO DE PREÇOS PARA EVENTUAL AQUISIÇÃO E ENTREGA PARCELADA DE DIETA ENTERAL E MÓDULO PARA DIETA ENTERAL.	-	-	NULL	NULL	NUTRIPORT COMERCIAL LTDA	NULL	SECRETARIA DE SAÚDE-SS
PREGÃO ELETRÔNICO	00233/2022	12/07/2022	REGISTRO DE PREÇOS PARA EVENTUAL AQUISIÇÃO E ENTREGA PARCELADA DE DIETA ENTERAL E MÓDULO PARA DIETA ENTERAL.	-	-	NULL	NULL	PRLV INDUSTRIA DE SUPLEMENTOS ALIMENTARES LTDA	NULL	SECRETARIA DE SAÚDE-SS
PREGÃO ELETRÔNICO	00233/2022	12/07/2022	REGISTRO DE PREÇOS PARA EVENTUAL AQUISIÇÃO E ENTREGA PARCELADA DE DIETA ENTERAL E MÓDULO PARA DIETA ENTERAL.	-	-	NULL	NULL	PRODIET NUTRICAO CLINICA LTDA	NULL	SECRETARIA DE SAÚDE-SS
PREGÃO ELETRÔNICO	00233/2022	12/07/2022	REGISTRO DE PREÇOS PARA EVENTUAL AQUISIÇÃO E ENTREGA PARCELADA DE DIETA ENTERAL E MÓDULO PARA DIETA ENTERAL.	00457/2022	Ata de R.P	03/10/2022	NULL	ELEDA LAB INDUSTRIA E COMERCIO DE PRODUTOS NATURAIS E ORGANICOS LTDA	R$ 23.811,84	SECRETARIA DE SAÚDE-SS
PREGÃO ELETRÔNICO	00233/2022	12/07/2022	REGISTRO DE PREÇOS PARA EVENTUAL AQUISIÇÃO E ENTREGA PARCELADA DE DIETA ENTERAL E MÓDULO PARA DIETA ENTERAL.	00453/2022	Ata de R.P	27/09/2022	NULL	AUREA COMERCIO DE PRODUTOS HOSPITALARES LTDA	R$ 746.400,00	SECRETARIA DE SAÚDE-SS
PREGÃO ELETRÔNICO	00233/2022	12/07/2022	REGISTRO DE PREÇOS PARA EVENTUAL AQUISIÇÃO E ENTREGA PARCELADA DE DIETA ENTERAL E MÓDULO PARA DIETA ENTERAL.	-	-	NULL	NULL	MERCO SOLUCOES EM SAUDE S/A	NULL	SECRETARIA DE SAÚDE-SS
PREGÃO ELETRÔNICO	00233/2022	12/07/2022	REGISTRO DE PREÇOS PARA EVENTUAL AQUISIÇÃO E ENTREGA PARCELADA DE DIETA ENTERAL E MÓDULO PARA DIETA ENTERAL.	-	-	NULL	NULL	NUNESFARMA DISTRIBUIDORA DE PRODUTOS FARMACEUTICOS LTDA	NULL	SECRETARIA DE SAÚDE-SS
PREGÃO ELETRÔNICO	00233/2022	12/07/2022	REGISTRO DE PREÇOS PARA EVENTUAL AQUISIÇÃO E ENTREGA PARCELADA DE DIETA ENTERAL E MÓDULO PARA DIETA ENTERAL.	00452/2022	Ata de R.P	27/08/2022	NULL	ANBIOTON IMPORTADORA LTDA	R$ 662.112,00	SECRETARIA DE SAÚDE-SS
PREGÃO ELETRÔNICO	00233/2022	12/07/2022	REGISTRO DE PREÇOS PARA EVENTUAL AQUISIÇÃO E ENTREGA PARCELADA DE DIETA ENTERAL E MÓDULO PARA DIETA ENTERAL.	00454/2022	Ata de R.P	27/09/2022	NULL	COMERCIAL 3 ALBE LTDA	R$ 810.950,40	SECRETARIA DE SAÚDE-SS

Peça do processo/documento PMB 052123/2023, materializada por: R.D.C.S em 14/04/2023 15:54 CPF: 166.xxx.xxx-07

PREGÃO ELETRÔNICO	00234/2022	02/06/2022	CONTRATAÇÃO DE EMPRESA PARA PRESTAÇÃO DE SERVIÇOS PARA MINISTRAÇÃO DE ESTAGIO DE QUALIFICAÇÃO PROFISSIONAL, DESTINADO AOS GUARDAS MUNICIPAIS DE BARUERI.	-	-	NULL	NULL	MOBILIZA SERVICOS E TERCEIRIZACAO DE MAO DE OBRA EIRELI	NULL	SECRETARIA DE SEGURANÇA URBANA E DEFESA SOCIAL-SSUDS
PREGÃO ELETRÔNICO	00234/2022	02/06/2022	CONTRATAÇÃO DE EMPRESA PARA PRESTAÇÃO DE SERVIÇOS PARA MINISTRAÇÃO DE ESTAGIO DE QUALIFICAÇÃO PROFISSIONAL, DESTINADO AOS GUARDAS MUNICIPAIS DE BARUERI.	00691/2022	Contrato	20/10/2022	NULL	S.A.S. SUPPORT ADVANCED SECURITY EM TREINAMENTO PROFISSIONAL LTDA	R$ 840.565,00	SECRETARIA DE SEGURANÇA URBANA E DEFESA SOCIAL-SSUDS
PREGÃO ELETRÔNICO	00235/2022	22/06/2022	AQUISIÇÃO E ENTREGA DE EQUIPAMENTOS HOSPITALARES.	00613/2022	Contrato	16/09/2022	NULL	LUIZ DIAS DE CASTRO FILHO - ME	R$ 12.825,00	SECRETARIA DE SAÚDE-SS
PREGÃO ELETRÔNICO	00235/2022	22/06/2022	AQUISIÇÃO E ENTREGA DE EQUIPAMENTOS HOSPITALARES.	-	-	NULL	NULL	ALTERMED MATERIAL MEDICO HOSPITALAR LTDA	NULL	SECRETARIA DE SAÚDE-SS
PREGÃO ELETRÔNICO	00235/2022	22/06/2022	AQUISIÇÃO E ENTREGA DE EQUIPAMENTOS HOSPITALARES.	-	-	NULL	NULL	CIRUROMA COMERCIAL LTDA	NULL	SECRETARIA DE SAÚDE-SS
PREGÃO ELETRÔNICO	00235/2022	22/06/2022	AQUISIÇÃO E ENTREGA DE EQUIPAMENTOS HOSPITALARES.	-	-	NULL	NULL	M.F. COMERCIO, GERENCIAMENTO E SERVICOS LTDA	NULL	SECRETARIA DE SAÚDE-SS
PREGÃO ELETRÔNICO	00235/2022	22/06/2022	AQUISIÇÃO E ENTREGA DE EQUIPAMENTOS HOSPITALARES.	-	-	NULL	NULL	QUICKBUM E-COMMERCE - EIRELI	NULL	SECRETARIA DE SAÚDE-SS
PREGÃO ELETRÔNICO	00235/2022	22/06/2022	AQUISIÇÃO E ENTREGA DE EQUIPAMENTOS HOSPITALARES.	-	-	NULL	NULL	R&D MEDIQ EQUIPAMENTOS E SERVIÇOS ESPECIALIZADOS LTDA	NULL	SECRETARIA DE SAÚDE-SS
PREGÃO ELETRÔNICO	00235/2022	22/06/2022	AQUISIÇÃO E ENTREGA DE EQUIPAMENTOS HOSPITALARES.	00612/2022	Contrato	16/09/2022	NULL	KCR INDUSTRIA E COMERCIO DE EQUIPAMENTOS	R$ 1.440,00	SECRETARIA DE SAÚDE-SS
PREGÃO ELETRÔNICO	00235/2022	22/06/2022	AQUISIÇÃO E ENTREGA DE EQUIPAMENTOS HOSPITALARES.	00614/2022	Contrato	16/09/2022	NULL	T10 COMERCIO E SERVICOS LTDA	R$ 3.090,00	SECRETARIA DE SAÚDE-SS
PREGÃO ELETRÔNICO	00235/2022	22/06/2022	AQUISIÇÃO E ENTREGA DE EQUIPAMENTOS HOSPITALARES.	00615/2022	Contrato	16/09/2022	NULL	V.L. FUZETI - COMERCIAL	R$ 3.690,00	SECRETARIA DE SAÚDE-SS
PREGÃO ELETRÔNICO	00235/2022	22/06/2022	AQUISIÇÃO E ENTREGA DE EQUIPAMENTOS HOSPITALARES.	00616/2022	Contrato	19/09/2022	NULL	ESFERA MASTER COMERCIAL EIRELI	R$ 20.700,00	SECRETARIA DE SAÚDE-SS
PREGÃO ELETRÔNICO	00236/2022	09/06/2022	AQUISIÇÃO E ENTREGA DE TECIDOS	00646/2022	Contrato	04/10/2022	NULL	ALMEIDA VENDRAMINI COMERCIO E SERVICOS LTDA	R$ 7.300,00	SECRETARIA DA MULHER - SM
PREGÃO ELETRÔNICO	00236/2022	09/06/2022	AQUISIÇÃO E ENTREGA DE TECIDOS	00636/2022	Contrato	27/09/2022	NULL	ARINOS COMERCIO DE MATERIAIS DE CONSTRUÇÃO LTDA	R$ 31.000,00	SECRETARIA DA MULHER - SM
PREGÃO ELETRÔNICO	00238/2022	03/06/2022	AQUISIÇÃO E ENTREGA PARCELADA DE GÊNEROS ALIMENTÍCIOS.	00595/2022	Contrato	12/09/2022	NULL	MGV GESTORA DE MANUFATURAS SUPRIMENTOS TECNOLOGIAS E SERVICOS LTDA	R$ 78.553,74	SECRETARIA DE ESPORTES
PREGÃO ELETRÔNICO	00239/2022	01/07/2022	PRESTAÇÃO DE SERVIÇO DE CONFECÇÃO E ENTREGA DE TALÃO DE NOTIFICAÇÃO/INFRAÇÃO	00647/2022	Contrato	03/10/2022	NULL	UA GRAFICA - COMERCIO E PRESTACAO DE SERVICOS GRAFICOS - EIRELI	R$ 3.864,00	SECRETARIA DE SEGURANÇA URBANA E DEFESA SOCIAL-SSUDS
PREGÃO ELETRÔNICO	00240/2022	28/06/2022	CONTRATAÇÃO DE LICENCIAMENTO ANUAL DE SOLUÇÃO WEB CENTRALIZADA E INTEGRADA DE COMUNICAÇÃO E NOTIFICAÇÃO, COMPREENDENDO A PLATAFORMA DE GESTÃO DE ATIVIDADES PEDAGÓGICAS DA REDE MUNICIPAL DE ENSINO, INCLUINDO INTEGRAÇÃO, PARAMETRIZAÇÃO E TREINAMENTO COM SUPORTE TÉCNICO E INFRAESTRUTURA.	00569/2022	Contrato	02/09/2022	NULL	LINK AIR TELECOM TELEINFORMATICA LTDA	R$ 3.944.000,00	SECRETARIA DE EDUCAÇÃO (ENSINO FUNDAMENTAL)
PREGÃO ELETRÔNICO	00241/2022	06/07/2022	REGISTRO DE PREÇOS PARA EVENTUAL CONTRATAÇÃO DE EMPRESA PARA PRESTAÇÃO DE SERVIÇO DE CAPTAÇÃO, EDIÇÃO, GRAVAÇÃO E PROJEÇÃO DE IMAGENS.	00451/2022	Ata de R.P	22/09/2022	NULL	MGV GESTORA DE MANUFATURAS SUPRIMENTOS TECNOLOGIAS E SERVICOS LTDA	R$ 466.440,00	SECRETARIA DE CULTURA E TURISMO - SECULT
PREGÃO ELETRÔNICO	00241/2022	06/07/2022	REGISTRO DE PREÇOS PARA EVENTUAL CONTRATAÇÃO DE EMPRESA PARA PRESTAÇÃO DE SERVIÇO DE CAPTAÇÃO, EDIÇÃO, GRAVAÇÃO E PROJEÇÃO DE IMAGENS.	-	-	NULL	NULL	MAP COMERCIO E SERVICOS LTDA	NULL	SECRETARIA DE CULTURA E TURISMO - SECULT
PREGÃO ELETRÔNICO	00242/2022	12/07/2022	REGISTRO DE PRECOS PARA EVENTUAL AQUISIÇÃO E ENTREGA PARCELADA DE ÓRTESE DINÂMICA.	-	-	NULL	NULL	MARCOS OSIRES MARTINS	NULL	SECRETARIA DOS DIREITOS DA PESSOA COM DEFICIÊNCIA
PREGÃO ELETRÔNICO	00242/2022	12/07/2022	REGISTRO DE PRECOS PARA EVENTUAL AQUISIÇÃO E ENTREGA PARCELADA DE ÓRTESE DINÂMICA.	-	-	NULL	NULL	TENTECH PROTESES E ACESSORIOS LTDA	NULL	SECRETARIA DOS DIREITOS DA PESSOA COM DEFICIÊNCIA
PREGÃO ELETRÔNICO	00242/2022	12/07/2022	REGISTRO DE PRECOS PARA EVENTUAL AQUISIÇÃO E ENTREGA PARCELADA DE ÓRTESE DINÂMICA.	00472/2022	Ata de R.P	13/10/2022	NULL	ORTOPEDIA BUTANTA LTDA	R$ 135.000,00	SECRETARIA DOS DIREITOS DA PESSOA COM DEFICIÊNCIA
PREGÃO ELETRÔNICO	00243/2022	28/06/2022	AQUISIÇÃO E ENTREGA DE EQUIPAMENTOS DE INFORMÁTICA, FOTO ,VÍDEO E TELEFONIA.	-	-	NULL	NULL	BAZAR E PAPELARIA JOAO E MARIA LTDA	NULL	SECRETARIA DE SAÚDE-SS
PREGÃO ELETRÔNICO	00243/2022	28/06/2022	AQUISIÇÃO E ENTREGA DE EQUIPAMENTOS DE INFORMÁTICA, FOTO ,VÍDEO E TELEFONIA.	-	-	NULL	NULL	Forseti Tecnologia e Comunicação LTDA	NULL	SECRETARIA DE SAÚDE-SS
PREGÃO ELETRÔNICO	00243/2022	28/06/2022	AQUISIÇÃO E ENTREGA DE EQUIPAMENTOS DE INFORMÁTICA, FOTO ,VÍDEO E TELEFONIA.	-	-	NULL	NULL	MEGA COMERCIO E SERVICOS LTDA	NULL	SECRETARIA DE SAÚDE-SS
PREGÃO ELETRÔNICO	00243/2022	28/06/2022	AQUISIÇÃO E ENTREGA DE EQUIPAMENTOS DE INFORMÁTICA, FOTO ,VÍDEO E TELEFONIA.	-	-	NULL	NULL	MICROTECNICA INFORMATICA LTDA	NULL	SECRETARIA DE SAÚDE-SS
PREGÃO ELETRÔNICO	00243/2022	28/06/2022	AQUISIÇÃO E ENTREGA DE EQUIPAMENTOS DE INFORMÁTICA, FOTO ,VÍDEO E TELEFONIA.	-	-	NULL	NULL	P.S TECNOLOGIA LTDA	NULL	SECRETARIA DE SAÚDE-SS
PREGÃO ELETRÔNICO	00243/2022	28/06/2022	AQUISIÇÃO E ENTREGA DE EQUIPAMENTOS DE INFORMÁTICA, FOTO ,VÍDEO E TELEFONIA.	-	-	NULL	NULL	RODRIGO LOPES DE SOUSA 26835222824	NULL	SECRETARIA DE SAÚDE-SS
PREGÃO ELETRÔNICO	00243/2022	28/06/2022	AQUISIÇÃO E ENTREGA DE EQUIPAMENTOS DE INFORMÁTICA, FOTO ,VÍDEO E TELEFONIA.	-	-	NULL	NULL	TECNOREV SERVICOS E SOLUCOES EIRELI	NULL	SECRETARIA DE SAÚDE-SS
PREGÃO ELETRÔNICO	00243/2022	28/06/2022	AQUISIÇÃO E ENTREGA DE EQUIPAMENTOS DE INFORMÁTICA, FOTO ,VÍDEO E TELEFONIA.	00692/2022	Contrato	20/10/2022	NULL	L.R.SABIAO - DISTRIBUIDORA DE EQUIPAMENTOS DE TECNOLOGIA LTDA	R$ 59.600,00	SECRETARIA DE SAÚDE-SS
PREGÃO ELETRÔNICO	00243/2022	28/06/2022	AQUISIÇÃO E ENTREGA DE EQUIPAMENTOS DE INFORMÁTICA, FOTO ,VÍDEO E TELEFONIA.	00693/2022	Contrato	20/10/2022	NULL	ZUMGIRAM PH COMERCIO DE PRODUTOS ELETRONICOS - EIRELI	R$ 37.522,00	SECRETARIA DE SAÚDE-SS
PREGÃO ELETRÔNICO	00243/2022	28/06/2022	AQUISIÇÃO E ENTREGA DE EQUIPAMENTOS DE INFORMÁTICA, FOTO ,VÍDEO E TELEFONIA.	-	-	NULL	NULL	MAGIBE INDUSTRIA E COMERCIO DE ELETRONICOS LTDA	NULL	SECRETARIA DE SAÚDE-SS
PREGÃO ELETRÔNICO	00243/2022	28/06/2022	AQUISIÇÃO E ENTREGA DE EQUIPAMENTOS DE INFORMÁTICA, FOTO ,VÍDEO E TELEFONIA.	-	-	NULL	NULL	ONE SERVICE, SERVICOS TECNICOS ESPECIALIZADOS LTDA	NULL	SECRETARIA DE SAÚDE-SS
PREGÃO ELETRÔNICO	00243/2022	28/06/2022	AQUISIÇÃO E ENTREGA DE EQUIPAMENTOS DE INFORMÁTICA, FOTO ,VÍDEO E TELEFONIA.	-	-	NULL	NULL	VA COMERCIO DE MATERIAIS DE LIMPEZA EXPEDIENTE E SV ADM LTDA	NULL	SECRETARIA DE SAÚDE-SS
PREGÃO ELETRÔNICO	00243/2022	28/06/2022	AQUISIÇÃO E ENTREGA DE EQUIPAMENTOS DE INFORMÁTICA, FOTO ,VÍDEO E TELEFONIA.	00694/2022	Contrato	20/10/2022	NULL	INFORSHOP SUPRIMENTOS LTDA	R$ 51.680,00	SECRETARIA DE SAÚDE-SS
PREGÃO ELETRÔNICO	00243/2022	28/06/2022	AQUISIÇÃO E ENTREGA DE EQUIPAMENTOS DE INFORMÁTICA, FOTO ,VÍDEO E TELEFONIA.	00709/2022	Contrato	21/10/2022	NULL	GIGLIOLA RAFAELA LOPES	R$ 3.056,00	SECRETARIA DE SAÚDE-SS
PREGÃO ELETRÔNICO	00244/2022	12/07/2022	CONTRATAÇÃO DE EMPRESA PARA PRESTAÇÃO DE SERVIÇOS DE MANUTENÇÃO PREVENTIVA E CORRETIVA DE MÁQUINA DE CORTE E COSTURA INDUSTRIAL E SEMI-INDUSTRIAL.	00695/2022	Contrato	20/10/2022	NULL	AGV COMERCIO E SERVICOS LTDA	R$ 120.000,00	SECRETARIA DE ASSISTÊNCIA E DESENVOLV SOCIAL-SADS
PREGÃO ELETRÔNICO	00244/2022	12/07/2022	CONTRATAÇÃO DE EMPRESA PARA PRESTAÇÃO DE SERVIÇOS DE MANUTENÇÃO PREVENTIVA E CORRETIVA DE MÁQUINA DE CORTE E COSTURA INDUSTRIAL E SEMI-INDUSTRIAL.	-	-	NULL	NULL	GONCALVES E ALMEIDA REPRESENTACAO COMERCIAL LTDA	NULL	SECRETARIA DE ASSISTÊNCIA E DESENVOLV SOCIAL-SADS
PREGÃO ELETRÔNICO	00244/2022	12/07/2022	CONTRATAÇÃO DE EMPRESA PARA PRESTAÇÃO DE SERVIÇOS DE MANUTENÇÃO PREVENTIVA E CORRETIVA DE MÁQUINA DE CORTE E COSTURA INDUSTRIAL E SEMI-INDUSTRIAL.	-	-	NULL	NULL	NATALIA RODRIGUES PEREIRA 45977365810	NULL	SECRETARIA DE ASSISTÊNCIA E DESENVOLV SOCIAL-SADS
PREGÃO ELETRÔNICO	00245/2022	01/07/2022	AQUISIÇÃO E ENTREGA DE ÓLEO 2 TEMPOS	-	-	NULL	NULL	ENGEMAQ COMPONENTES PARA TRATOTES LTDA	NULL	SECRETARIA DE ESPORTES
PREGÃO ELETRÔNICO	00245/2022	01/07/2022	AQUISIÇÃO E ENTREGA DE ÓLEO 2 TEMPOS	-	-	NULL	NULL	KOI CENTRO AUTOMOTIVO EIRELI	NULL	SECRETARIA DE ESPORTES
PREGÃO ELETRÔNICO	00245/2022	01/07/2022	AQUISIÇÃO E ENTREGA DE ÓLEO 2 TEMPOS	-	-	NULL	NULL	MOVIMENTO COMERCIO DE PEÇAS SERVIÇOS AUTOMOTIVOS EIRELI	NULL	SECRETARIA DE ESPORTES
PREGÃO ELETRÔNICO	00245/2022	01/07/2022	AQUISIÇÃO E ENTREGA DE ÓLEO 2 TEMPOS	-	-	NULL	NULL	SUPER PEÇAS COMERCIO E SERVIÇOS LTDA	NULL	SECRETARIA DE ESPORTES
PREGÃO ELETRÔNICO	00245/2022	01/07/2022	AQUISIÇÃO E ENTREGA DE ÓLEO 2 TEMPOS	-	-	NULL	NULL	WP COMÉRCIO E SERVIÇOS LTDA	NULL	SECRETARIA DE ESPORTES
PREGÃO ELETRÔNICO	00245/2022	01/07/2022	AQUISIÇÃO E ENTREGA DE ÓLEO 2 TEMPOS	00590/2022	Contrato	09/09/2022	NULL	Lube Pack Comercial LTDA	R$ 3.240,00	SECRETARIA DE ESPORTES
PREGÃO ELETRÔNICO	00245/2022	01/07/2022	AQUISIÇÃO E ENTREGA DE ÓLEO 2 TEMPOS	-	-	NULL	NULL	AR MULTIFOR COMERCIAL LTDA	NULL	SECRETARIA DE ESPORTES
PREGÃO ELETRÔNICO	00245/2022	01/07/2022	AQUISIÇÃO E ENTREGA DE ÓLEO 2 TEMPOS	-	-	NULL	NULL	FELLSBARGO TRANSPORTES E COMERCIO DE LUBRIFICANTES EIRELI	NULL	SECRETARIA DE ESPORTES
PREGÃO ELETRÔNICO	00245/2022	01/07/2022	AQUISIÇÃO E ENTREGA DE ÓLEO 2 TEMPOS	-	-	NULL	NULL	MAXPEL INFORMATICA E PAPELARIA LTDA	NULL	SECRETARIA DE ESPORTES
PREGÃO ELETRÔNICO	00246/2022	06/07/2022	REGISTRO DE PREÇOS PARA EVENTUAL AQUISIÇÃO E ENTREGA PARCELADA DE CONTENTORES FLEXÍVEIS.	-	-	NULL	NULL	M.F. COMERCIO, GERENCIAMENTO E SERVICOS LTDA	NULL	SECRETARIA DE SERVIÇOS MUNICIPAIS-SSM
PREGÃO ELETRÔNICO	00246/2022	06/07/2022	REGISTRO DE PREÇOS PARA EVENTUAL AQUISIÇÃO E ENTREGA PARCELADA DE CONTENTORES FLEXÍVEIS.	00445/2022	Ata de R.P	19/09/2022	NULL	ARCO E FLECHA DISTRIBUIDORA DE MATERIAIS E SERVICOS LTDA	R$ 2.938.440,00	SECRETARIA DE SERVIÇOS MUNICIPAIS-SSM
PREGÃO ELETRÔNICO	00246/2022	06/07/2022	REGISTRO DE PREÇOS PARA EVENTUAL AQUISIÇÃO E ENTREGA PARCELADA DE CONTENTORES FLEXÍVEIS.	00446/2022	Ata de R.P	19/09/2022	NULL	LOCAMAIS SERVICOS LTDA	R$ 1.299.360,00	SECRETARIA DE SERVIÇOS MUNICIPAIS-SSM
PREGÃO ELETRÔNICO	00247/2022	06/07/2022	AQUISIÇÃO E ENTREGA DE ARTIGOS DE CAMA E BANHO.	-	-	NULL	NULL	DZ7 COMERCIAL LTDA	NULL	SECRETARIA DE EDUCAÇÃO (ENSINO FUNDAMENTAL)
PREGÃO ELETRÔNICO	00247/2022	06/07/2022	AQUISIÇÃO E ENTREGA DE ARTIGOS DE CAMA E BANHO.	-	-	NULL	NULL	LUZS CONSULTORIA E SOLUÇÕES INTEGRADAS LTDA	NULL	SECRETARIA DE EDUCAÇÃO (ENSINO FUNDAMENTAL)
PREGÃO ELETRÔNICO	00247/2022	06/07/2022	AQUISIÇÃO E ENTREGA DE ARTIGOS DE CAMA E BANHO.	-	-	NULL	NULL	M J TEXTIL LTDA-EPP	NULL	SECRETARIA DE EDUCAÇÃO (ENSINO FUNDAMENTAL)
PREGÃO ELETRÔNICO	00247/2022	06/07/2022	AQUISIÇÃO E ENTREGA DE ARTIGOS DE CAMA E BANHO.	00619/2022	Contrato	20/09/2022	NULL	AMANDA OTAVIANO MUNHOZ 33752786833 - ME	R$ 51.935,00	SECRETARIA DE EDUCAÇÃO (ENSINO FUNDAMENTAL)
PREGÃO ELETRÔNICO	00247/2022	06/07/2022	AQUISIÇÃO E ENTREGA DE ARTIGOS DE CAMA E BANHO.	00620/2022	Contrato	20/09/2022	NULL	AR MULTIFOR COMERCIAL LTDA	R$ 4.284,50	SECRETARIA DE EDUCAÇÃO (ENSINO FUNDAMENTAL)
PREGÃO ELETRÔNICO	00247/2022	06/07/2022	AQUISIÇÃO E ENTREGA DE ARTIGOS DE CAMA E BANHO.	-	-	NULL	NULL	CONDAFE COMERCIO DE ROUPAS LTDA	NULL	SECRETARIA DE EDUCAÇÃO (ENSINO FUNDAMENTAL)
PREGÃO ELETRÔNICO	00247/2022	06/07/2022	AQUISIÇÃO E ENTREGA DE ARTIGOS DE CAMA E BANHO.	-	-	NULL	NULL	CRISTINA APARECIDA SIMENTON CARREIRA (SAVANI PRODUTOS E SERVICOS)	NULL	SECRETARIA DE EDUCAÇÃO (ENSINO FUNDAMENTAL)
PREGÃO ELETRÔNICO	00247/2022	06/07/2022	AQUISIÇÃO E ENTREGA DE ARTIGOS DE CAMA E BANHO.	-	-	NULL	NULL	ELOTEXTIL LTDA	NULL	SECRETARIA DE EDUCAÇÃO (ENSINO FUNDAMENTAL)
PREGÃO ELETRÔNICO	00247/2022	06/07/2022	AQUISIÇÃO E ENTREGA DE ARTIGOS DE CAMA E BANHO.	00649/2022	Contrato	04/10/2022	NULL	ONE SERVICE, SERVICOS TECNICOS ESPECIALIZADOS LTDA	R$ 12.559,00	SECRETARIA DE EDUCAÇÃO (ENSINO FUNDAMENTAL)
PREGÃO ELETRÔNICO	00247/2022	06/07/2022	AQUISIÇÃO E ENTREGA DE ARTIGOS DE CAMA E BANHO.	00628/2022	Contrato	22/09/2022	NULL	ALMEIDA VENDRAMINI COMERCIO E SERVICOS LTDA	R$ 24.892,00	SECRETARIA DE EDUCAÇÃO (ENSINO FUNDAMENTAL)
PREGÃO ELETRÔNICO	00248/2022	02/06/2022	CONTRATAÇÃO DE EMPRESA PARA A PRESTAÇÃO DE SERVIÇOS DE TRANSPORTE DE PIANO.	00606/2022	Contrato	15/09/2022	NULL	MGV GESTORA DE MANUFATURAS SUPRIMENTOS TECNOLOGIAS E SERVICOS LTDA	R$ 12.500,00	SECRETARIA DE CULTURA E TURISMO - SECULT
PREGÃO ELETRÔNICO	00248/2022	02/06/2022	CONTRATAÇÃO DE EMPRESA PARA A PRESTAÇÃO DE SERVIÇOS DE TRANSPORTE DE PIANO.	-	-	NULL	NULL	PROPULSAO TRANSPORTES, LOGISTICA E COMERCIO LTDA	NULL	SECRETARIA DE CULTURA E TURISMO - SECULT
PREGÃO ELETRÔNICO	00249/2022	02/06/2022	CONTRATAÇÃO DE EMPRESA PARA PRESTAÇÃO DE SERVIÇO DE LOCAÇÃO DE VEÍCULOS E MOTOCICLETAS, COM ADAPTAÇÕES, ACESSÓRIOS E GRAFISMO.	00596/2022	Contrato	12/09/2022	NULL	CENTER LOPES DISTRIBUIDORA DE MATERIAIS, TERCEIRIZACAO E LOCACAO LTSA	R$ 3.045.499,80	SECRETARIA DE SEGURANÇA URBANA E DEFESA SOCIAL-SSUDS
PREGÃO ELETRÔNICO	00249/2022	02/06/2022	CONTRATAÇÃO DE EMPRESA PARA PRESTAÇÃO DE SERVIÇO DE LOCAÇÃO DE VEÍCULOS E MOTOCICLETAS, COM ADAPTAÇÕES, ACESSÓRIOS E GRAFISMO.	00596/2022	Contrato	12/09/2022	NULL	CENTER LOPES DISTRIBUIDORA DE MATERIAIS, TERCEIRIZACAO E LOCACAO LTSA	R$ 3.045.499,80	SECRETARIA DE SUPRIMENTOS-SUPRI
PREGÃO ELETRÔNICO	00249/2022	02/06/2022	CONTRATAÇÃO DE EMPRESA PARA PRESTAÇÃO DE SERVIÇO DE LOCAÇÃO DE VEÍCULOS E MOTOCICLETAS, COM ADAPTAÇÕES, ACESSÓRIOS E GRAFISMO.	00597/2022	Contrato	12/09/2022	NULL	RODOVILLE SERVIÇOS LTDA	R$ 3.639.998,88	SECRETARIA DE SUPRIMENTOS-SUPRI
PREGÃO ELETRÔNICO	00249/2022	02/06/2022	CONTRATAÇÃO DE EMPRESA PARA PRESTAÇÃO DE SERVIÇO DE LOCAÇÃO DE VEÍCULOS E MOTOCICLETAS, COM ADAPTAÇÕES, ACESSÓRIOS E GRAFISMO.	00596/2022	Contrato	12/09/2022	NULL	CENTER LOPES DISTRIBUIDORA DE MATERIAIS, TERCEIRIZACAO E LOCACAO LTSA	R$ 3.045.499,80	SECRETARIA DOS DIREITOS DA PESSOA COM DEFICIÊNCIA
PREGÃO ELETRÔNICO	00249/2022	02/06/2022	CONTRATAÇÃO DE EMPRESA PARA PRESTAÇÃO DE SERVIÇO DE LOCAÇÃO DE VEÍCULOS E MOTOCICLETAS, COM ADAPTAÇÕES, ACESSÓRIOS E GRAFISMO.	00597/2022	Contrato	12/09/2022	NULL	RODOVILLE SERVIÇOS LTDA	R$ 3.639.998,88	SECRETARIA DOS DIREITOS DA PESSOA COM DEFICIÊNCIA
PREGÃO ELETRÔNICO	00249/2022	02/06/2022	CONTRATAÇÃO DE EMPRESA PARA PRESTAÇÃO DE SERVIÇO DE LOCAÇÃO DE VEÍCULOS E MOTOCICLETAS, COM ADAPTAÇÕES, ACESSÓRIOS E GRAFISMO.	00597/2022	Contrato	12/09/2022	NULL	RODOVILLE SERVIÇOS LTDA	R$ 3.639.998,88	SECRETARIA DE SEGURANÇA URBANA E DEFESA SOCIAL-SSUDS
PREGÃO ELETRÔNICO	00250/2022	01/07/2022	AQUISIÇÃO E ENTREGA DE TATAME E CAIXA TÉRMICA	-	-	NULL	NULL	AUTOMX SOLUCOES EIRELI	NULL	SECRETARIA DE SUPRIMENTOS-SUPRI
PREGÃO ELETRÔNICO	00250/2022	01/07/2022	AQUISIÇÃO E ENTREGA DE TATAME E CAIXA TÉRMICA	00648/2022	Contrato	03/10/2022	NULL	AR MULTIFOR COMERCIAL LTDA	R$ 3.812,00	SECRETARIA DE SAÚDE-SS
PREGÃO ELETRÔNICO	00250/2022	01/07/2022	AQUISIÇÃO E ENTREGA DE TATAME E CAIXA TÉRMICA	00648/2022	Contrato	03/10/2022	NULL	AR MULTIFOR COMERCIAL LTDA	R$ 3.812,00	SECRETARIA DE SUPRIMENTOS-SUPRI
PREGÃO ELETRÔNICO	00250/2022	01/07/2022	AQUISIÇÃO E ENTREGA DE TATAME E CAIXA TÉRMICA	-	-	NULL	NULL	AUTOMX SOLUCOES EIRELI	NULL	SECRETARIA DE SAÚDE-SS
PREGÃO ELETRÔNICO	00250/2022	01/07/2022	AQUISIÇÃO E ENTREGA DE TATAME E CAIXA TÉRMICA	-	-	NULL	NULL	PEZANI COMERCIO DE MOVEIS LTDA	NULL	SECRETARIA DE SAÚDE-SS
PREGÃO ELETRÔNICO	00250/2022	01/07/2022	AQUISIÇÃO E ENTREGA DE TATAME E CAIXA TÉRMICA	-	-	NULL	NULL	PEZANI COMERCIO DE MOVEIS LTDA	NULL	SECRETARIA DE SUPRIMENTOS-SUPRI

Peça do processo/documento PMB 052123/2023, materializada por: R.D.C.S em 14/04/2023 15:54 CPF: 166.xxx.xxx-07

PREGÃO ELETRÔNICO	00251/2022	28/06/2022	AQUISIÇÃO E ENTREGA DE MATERIAL DIVERSOS PARA FISIOTERAPIA	00855/2022	Contrato	20/12/2022	NULL	LA STORE COMERCIO E SERVIÇOS LTDA	R$ 4.000,00	SECRETARIA DE SAÚDE-SS
PREGÃO ELETRÔNICO	00251/2022	28/06/2022	AQUISIÇÃO E ENTREGA DE MATERIAL DIVERSOS PARA FISIOTERAPIA	00856/2022	Contrato	20/12/2022	NULL	BRAVA SUL COMERCIO DE EQUIPAMENTOS DE ESCRITORIO EIRELI	R$ 12.900,00	SECRETARIA DE SAÚDE-SS
PREGÃO ELETRÔNICO	00251/2022	28/06/2022	AQUISIÇÃO E ENTREGA DE MATERIAL DIVERSOS PARA FISIOTERAPIA	00862/2022	Contrato	21/12/2022	NULL	AR MULTIFOR COMERCIAL LTDA	R$ 2.450,00	SECRETARIA DE SAÚDE-SS
PREGÃO ELETRÔNICO	00253/2022	27/07/2022	AQUISIÇÃO, ENTREGA E MONTAGEM DE MOBILIÁRIOS DIVERSOS.	-	-	NULL	NULL	AR MULTIFOR COMERCIAL LTDA	NULL	SECRETARIA DE SAÚDE-SS
PREGÃO ELETRÔNICO	00253/2022	27/07/2022	AQUISIÇÃO, ENTREGA E MONTAGEM DE MOBILIÁRIOS DIVERSOS.	00651/2022	Contrato	04/10/2022	NULL	CIAMA REPRESENTACOES E COMERCIO LTDA	R$ 13.544,00	SECRETARIA DE SAÚDE-SS
PREGÃO ELETRÔNICO	00253/2022	27/07/2022	AQUISIÇÃO, ENTREGA E MONTAGEM DE MOBILIÁRIOS DIVERSOS.	-	-	NULL	NULL	PEZANI COMERCIO DE MOVEIS LTDA	NULL	SECRETARIA DE SAÚDE-SS
PREGÃO ELETRÔNICO	00254/2022	06/07/2022	REGISTRO DE PREÇO PARA EVENTUAL AQUISIÇÃO E ENTREGA PARCELADA DE LIXEIRA BASCULANTE.	-	-	NULL	NULL	ARINOS COMERCIO DE MATERIAIS DE CONSTRUÇÃO LTDA	NULL	SECRETARIA DE SERVIÇOS MUNICIPAIS-SSM
PREGÃO ELETRÔNICO	00254/2022	06/07/2022	REGISTRO DE PREÇO PARA EVENTUAL AQUISIÇÃO E ENTREGA PARCELADA DE LIXEIRA BASCULANTE.	-	-	NULL	NULL	CANAA DISTRIBUIDORA E COMERCIO DE PRODUTOS E ACESSORIOS LTDA	NULL	SECRETARIA DE SERVIÇOS MUNICIPAIS-SSM
PREGÃO ELETRÔNICO	00254/2022	06/07/2022	REGISTRO DE PREÇO PARA EVENTUAL AQUISIÇÃO E ENTREGA PARCELADA DE LIXEIRA BASCULANTE.	-	-	NULL	NULL	GONCALVES E ALMEIDA REPRESENTACAO COMERCIAL LTDA	NULL	SECRETARIA DE SERVIÇOS MUNICIPAIS-SSM
PREGÃO ELETRÔNICO	00254/2022	06/07/2022	REGISTRO DE PREÇO PARA EVENTUAL AQUISIÇÃO E ENTREGA PARCELADA DE LIXEIRA BASCULANTE.	-	-	NULL	NULL	LA STORE COMERCIO E SERVIÇOS LTDA	NULL	SECRETARIA DE SERVIÇOS MUNICIPAIS-SSM
PREGÃO ELETRÔNICO	00254/2022	06/07/2022	REGISTRO DE PREÇO PARA EVENTUAL AQUISIÇÃO E ENTREGA PARCELADA DE LIXEIRA BASCULANTE.	-	-	NULL	NULL	MFJP SERVICOS E COMERCIO LTDA	NULL	SECRETARIA DE SERVIÇOS MUNICIPAIS-SSM
PREGÃO ELETRÔNICO	00254/2022	06/07/2022	REGISTRO DE PREÇO PARA EVENTUAL AQUISIÇÃO E ENTREGA PARCELADA DE LIXEIRA BASCULANTE.	-	-	NULL	NULL	R.W.P DISTRIBUIDORA E SERVICOS LTDA	NULL	SECRETARIA DE SERVIÇOS MUNICIPAIS-SSM
PREGÃO ELETRÔNICO	00254/2022	06/07/2022	REGISTRO DE PREÇO PARA EVENTUAL AQUISIÇÃO E ENTREGA PARCELADA DE LIXEIRA BASCULANTE.	-	-	NULL	NULL	WP COMÉRCIO E SERVIÇOS LTDA	NULL	SECRETARIA DE SERVIÇOS MUNICIPAIS-SSM
PREGÃO ELETRÔNICO	00254/2022	06/07/2022	REGISTRO DE PREÇO PARA EVENTUAL AQUISIÇÃO E ENTREGA PARCELADA DE LIXEIRA BASCULANTE.	-	-	NULL	NULL	IMPACTO SOLUÇÕES LTDA	NULL	SECRETARIA DE SERVIÇOS MUNICIPAIS-SSM
PREGÃO ELETRÔNICO	00254/2022	06/07/2022	REGISTRO DE PREÇO PARA EVENTUAL AQUISIÇÃO E ENTREGA PARCELADA DE LIXEIRA BASCULANTE.	00459/2022	Ata de R.P	04/10/2022	NULL	CARMESIM COMERCIAL VAREJISTA E SERVIÇOS LTDA	R$ 288.500,00	SECRETARIA DE SERVIÇOS MUNICIPAIS-SSM
PREGÃO ELETRÔNICO	00255/2022	27/07/2022	REGISTRO DE PREÇOS PARA EVENTUAL AQUISIÇÃO E ENTREGA PARCELADA DE CURATIVOS.	-	-	NULL	NULL	POLAR FIX INDÚSTRIA E COMÉRCIO DE PRODUTOS HOSPITALARES LTDA (MATRIZ)	NULL	SECRETARIA DE SAÚDE-SS
PREGÃO ELETRÔNICO	00255/2022	27/07/2022	REGISTRO DE PREÇOS PARA EVENTUAL AQUISIÇÃO E ENTREGA PARCELADA DE CURATIVOS.	00466/2022	Ata de R.P	07/10/2022	NULL	CONVATEC BRASIL LTDA	R$ 458.850,00	SECRETARIA DE SAÚDE-SS
PREGÃO ELETRÔNICO	00255/2022	27/07/2022	REGISTRO DE PREÇOS PARA EVENTUAL AQUISIÇÃO E ENTREGA PARCELADA DE CURATIVOS.	00469/2022	Ata de R.P	07/10/2022	NULL	T10 COMERCIO E SERVICOS LTDA	R$ 1.377,60	SECRETARIA DE SAÚDE-SS
PREGÃO ELETRÔNICO	00255/2022	27/07/2022	REGISTRO DE PREÇOS PARA EVENTUAL AQUISIÇÃO E ENTREGA PARCELADA DE CURATIVOS.	00478/2022	Ata de R.P	17/10/2022	NULL	LM FARMA INDUSTRIA E COMERCIO LTDA	R$ 151.620,00	SECRETARIA DE SAÚDE-SS
PREGÃO ELETRÔNICO	00255/2022	27/07/2022	REGISTRO DE PREÇOS PARA EVENTUAL AQUISIÇÃO E ENTREGA PARCELADA DE CURATIVOS.	-	-	NULL	NULL	ARAMED COMERCIAL HOSPITALAR EIRELI	NULL	SECRETARIA DE SAÚDE-SS
PREGÃO ELETRÔNICO	00255/2022	27/07/2022	REGISTRO DE PREÇOS PARA EVENTUAL AQUISIÇÃO E ENTREGA PARCELADA DE CURATIVOS.	-	-	NULL	NULL	MEDIMPORT COMERCIO DE PRODUTOS HOSPITALARES LTDA	NULL	SECRETARIA DE SAÚDE-SS
PREGÃO ELETRÔNICO	00255/2022	27/07/2022	REGISTRO DE PREÇOS PARA EVENTUAL AQUISIÇÃO E ENTREGA PARCELADA DE CURATIVOS.	00467/2022	Ata de R.P	07/10/2022	NULL	CUIDA PRODUTOS PARA A SAUDE LTDA	R$ 24.150,00	SECRETARIA DE SAÚDE-SS
PREGÃO ELETRÔNICO	00255/2022	27/07/2022	REGISTRO DE PREÇOS PARA EVENTUAL AQUISIÇÃO E ENTREGA PARCELADA DE CURATIVOS.	00468/2022	Ata de R.P	07/10/2022	NULL	Haverim Comercial Ltda - EPP	R$ 8.400,00	SECRETARIA DE SAÚDE-SS
PREGÃO ELETRÔNICO	00256/2022	13/07/2022	AQUISIÇÃO E ENTREGA DE EQUIPAMENTOS HOSPITALARES.	-	-	NULL	NULL	COMÉRCIO DE MATERIAIS MEDICOS HOSPITALARES MACROSUL LTDA	NULL	SECRETARIA DE SAÚDE-SS
PREGÃO ELETRÔNICO	00256/2022	13/07/2022	AQUISIÇÃO E ENTREGA DE EQUIPAMENTOS HOSPITALARES.	-	-	NULL	NULL	P.H. SHIGUEO MATSUBARA	NULL	SECRETARIA DE SAÚDE-SS
PREGÃO ELETRÔNICO	00256/2022	13/07/2022	AQUISIÇÃO E ENTREGA DE EQUIPAMENTOS HOSPITALARES.	-	-	NULL	NULL	WHITE MARTINS GASES INDUSTRIAIS LTDA (VINHEDO)	NULL	SECRETARIA DE SAÚDE-SS
PREGÃO ELETRÔNICO	00256/2022	13/07/2022	AQUISIÇÃO E ENTREGA DE EQUIPAMENTOS HOSPITALARES.	00696/2022	Contrato	20/10/2022	NULL	Centro Catarinense de Apoio a Audição Eireli	R$ 66.820,00	SECRETARIA DE SAÚDE-SS
PREGÃO ELETRÔNICO	00256/2022	13/07/2022	AQUISIÇÃO E ENTREGA DE EQUIPAMENTOS HOSPITALARES.	00701/2022	Contrato	21/10/2022	NULL	SILVIO VIGIDO	R$ 14.210,00	SECRETARIA DE SAÚDE-SS
PREGÃO ELETRÔNICO	00256/2022	13/07/2022	AQUISIÇÃO E ENTREGA DE EQUIPAMENTOS HOSPITALARES.	00702/2022	Contrato	21/10/2022	NULL	T10 COMERCIO E SERVICOS LTDA	R$ 2.589,32	SECRETARIA DE SAÚDE-SS
PREGÃO ELETRÔNICO	00256/2022	13/07/2022	AQUISIÇÃO E ENTREGA DE EQUIPAMENTOS HOSPITALARES.	-	-	NULL	NULL	LUIZ DIAS DE CASTRO FILHO - ME	NULL	SECRETARIA DE SAÚDE-SS
PREGÃO ELETRÔNICO	00256/2022	13/07/2022	AQUISIÇÃO E ENTREGA DE EQUIPAMENTOS HOSPITALARES.	-	-	NULL	NULL	MEDCOLI DISTRIBUIDOR DE PRODUTOS MEDICOS COZINHA E LIMPEZA LTDA	NULL	SECRETARIA DE SAÚDE-SS
PREGÃO ELETRÔNICO	00256/2022	13/07/2022	AQUISIÇÃO E ENTREGA DE EQUIPAMENTOS HOSPITALARES.	00699/2022	Contrato	21/10/2022	NULL	EQUIPAMED EQUIPAMENTOS MÉDICOS LTDA	R$ 7.400,00	SECRETARIA DE SAÚDE-SS
PREGÃO ELETRÔNICO	00256/2022	13/07/2022	AQUISIÇÃO E ENTREGA DE EQUIPAMENTOS HOSPITALARES.	00700/2022	Contrato	21/10/2022	NULL	ESFERA MASTER COMERCIAL EIRELI	R$ 2.200,00	SECRETARIA DE SAÚDE-SS
PREGÃO ELETRÔNICO	00257/2022	27/07/2022	AQUISIÇÃO E ENTREGA DE UNIFORMES E SACOLAS	-	-	NULL	NULL	PONTE COMERCIO IMPORTACAO E EXPORTACAO LTDA	NULL	SECRETARIA DE ADMINISTRAÇÃO
PREGÃO ELETRÔNICO	00257/2022	27/07/2022	AQUISIÇÃO E ENTREGA DE UNIFORMES E SACOLAS	-	-	NULL	NULL	DGU INDUSTRIA E COMÉRCIO DE CONFECÇÃO EIRELI	NULL	SECRETARIA DE SAÚDE-SS
PREGÃO ELETRÔNICO	00257/2022	27/07/2022	AQUISIÇÃO E ENTREGA DE UNIFORMES E SACOLAS	-	-	NULL	NULL	MALHARIA TORNADO LTDA	NULL	SECRETARIA DE SAÚDE-SS
PREGÃO ELETRÔNICO	00257/2022	27/07/2022	AQUISIÇÃO E ENTREGA DE UNIFORMES E SACOLAS	-	-	NULL	NULL	MEGA SHOPPING DISTRIBUIDORA LTDA	NULL	SECRETARIA DE SAÚDE-SS
PREGÃO ELETRÔNICO	00257/2022	27/07/2022	AQUISIÇÃO E ENTREGA DE UNIFORMES E SACOLAS	-	-	NULL	NULL	PONTE COMERCIO IMPORTACAO E EXPORTACAO LTDA	NULL	SECRETARIA DE SAÚDE-SS
PREGÃO ELETRÔNICO	00257/2022	27/07/2022	AQUISIÇÃO E ENTREGA DE UNIFORMES E SACOLAS	-	-	NULL	NULL	VIEIRAS COMERCIAL LTDA	NULL	SECRETARIA DE SAÚDE-SS
PREGÃO ELETRÔNICO	00257/2022	27/07/2022	AQUISIÇÃO E ENTREGA DE UNIFORMES E SACOLAS	00761/2022	Contrato	11/11/2022	NULL	ONE SERVICE, SERVICOS TECNICOS ESPECIALIZADOS LTDA	R$ 6.880,20	SECRETARIA DE ADMINISTRAÇÃO
PREGÃO ELETRÔNICO	00257/2022	27/07/2022	AQUISIÇÃO E ENTREGA DE UNIFORMES E SACOLAS	00761/2022	Contrato	11/11/2022	NULL	ONE SERVICE, SERVICOS TECNICOS ESPECIALIZADOS LTDA	R$ 6.880,20	SECRETARIA DE SAÚDE-SS
PREGÃO ELETRÔNICO	00257/2022	27/07/2022	AQUISIÇÃO E ENTREGA DE UNIFORMES E SACOLAS	-	-	NULL	NULL	DGU INDUSTRIA E COMÉRCIO DE CONFECÇÃO EIRELI	NULL	SECRETARIA DE ADMINISTRAÇÃO
PREGÃO ELETRÔNICO	00257/2022	27/07/2022	AQUISIÇÃO E ENTREGA DE UNIFORMES E SACOLAS	-	-	NULL	NULL	LUCABIANCO COM E CONFECCAO EM ACESSORIOS DESCARTAVEIS LTDA	NULL	SECRETARIA DE ADMINISTRAÇÃO
PREGÃO ELETRÔNICO	00257/2022	27/07/2022	AQUISIÇÃO E ENTREGA DE UNIFORMES E SACOLAS	-	-	NULL	NULL	MALHARIA TORNADO LTDA	NULL	SECRETARIA DE ADMINISTRAÇÃO
PREGÃO ELETRÔNICO	00257/2022	27/07/2022	AQUISIÇÃO E ENTREGA DE UNIFORMES E SACOLAS	-	-	NULL	NULL	MEGA SHOPPING DISTRIBUIDORA LTDA	NULL	SECRETARIA DE ADMINISTRAÇÃO
PREGÃO ELETRÔNICO	00257/2022	27/07/2022	AQUISIÇÃO E ENTREGA DE UNIFORMES E SACOLAS	-	-	NULL	NULL	TOPBRISA CLIMATIZADORES LTDA	NULL	SECRETARIA DE ADMINISTRAÇÃO
PREGÃO ELETRÔNICO	00257/2022	27/07/2022	AQUISIÇÃO E ENTREGA DE UNIFORMES E SACOLAS	-	-	NULL	NULL	VIEIRAS COMERCIAL LTDA	NULL	SECRETARIA DE ADMINISTRAÇÃO
PREGÃO ELETRÔNICO	00257/2022	27/07/2022	AQUISIÇÃO E ENTREGA DE UNIFORMES E SACOLAS	-	-	NULL	NULL	LUCABIANCO COM E CONFECCAO EM ACESSORIOS DESCARTAVEIS LTDA	NULL	SECRETARIA DE SAÚDE-SS
PREGÃO ELETRÔNICO	00257/2022	27/07/2022	AQUISIÇÃO E ENTREGA DE UNIFORMES E SACOLAS	-	-	NULL	NULL	TOPBRISA CLIMATIZADORES LTDA	NULL	SECRETARIA DE SAÚDE-SS
PREGÃO ELETRÔNICO	00257/2022	27/07/2022	AQUISIÇÃO E ENTREGA DE UNIFORMES E SACOLAS	00759/2022	Contrato	11/11/2022	NULL	AR MULTIFOR COMERCIAL LTDA	R$ 4.663,74	SECRETARIA DE ADMINISTRAÇÃO
PREGÃO ELETRÔNICO	00257/2022	27/07/2022	AQUISIÇÃO E ENTREGA DE UNIFORMES E SACOLAS	00759/2022	Contrato	11/11/2022	NULL	AR MULTIFOR COMERCIAL LTDA	R$ 4.663,74	SECRETARIA DE SAÚDE-SS
PREGÃO ELETRÔNICO	00257/2022	27/07/2022	AQUISIÇÃO E ENTREGA DE UNIFORMES E SACOLAS	00718/2022	Contrato	26/10/2022	NULL	MIL BOLSAS & BRINDES PROMOCIONAIS LTDA	R$ 9.900,00	SECRETARIA DE ADMINISTRAÇÃO
PREGÃO ELETRÔNICO	00257/2022	27/07/2022	AQUISIÇÃO E ENTREGA DE UNIFORMES E SACOLAS	00719/2022	Contrato	26/10/2022	NULL	WILLIAM PEREIRA DA SILVA	R$ 17.000,00	SECRETARIA DE ADMINISTRAÇÃO
PREGÃO ELETRÔNICO	00257/2022	27/07/2022	AQUISIÇÃO E ENTREGA DE UNIFORMES E SACOLAS	00718/2022	Contrato	26/10/2022	NULL	MIL BOLSAS & BRINDES PROMOCIONAIS LTDA	R$ 9.900,00	SECRETARIA DE SAÚDE-SS
PREGÃO ELETRÔNICO	00257/2022	27/07/2022	AQUISIÇÃO E ENTREGA DE UNIFORMES E SACOLAS	00719/2022	Contrato	26/10/2022	NULL	WILLIAM PEREIRA DA SILVA	R$ 17.000,00	SECRETARIA DE SAÚDE-SS
PREGÃO ELETRÔNICO	00258/2022	28/06/2022	AQUISIÇÃO E ENTREGA DE BONÉ, CINTURÃO ABDOMINAL, COLETE OPERACIONAL E SACOLA	-	-	NULL	NULL	TOPBRISA CLIMATIZADORES LTDA	NULL	SECRETARIA DA MULHER - SM
PREGÃO ELETRÔNICO	00258/2022	28/06/2022	AQUISIÇÃO E ENTREGA DE BONÉ, CINTURÃO ABDOMINAL, COLETE OPERACIONAL E SACOLA	-	-	NULL	NULL	TOPBRISA CLIMATIZADORES LTDA	NULL	SECRETARIA DE ASSISTÊNCIA E DESENVOLV SOCIAL-SADS
PREGÃO ELETRÔNICO	00258/2022	28/06/2022	AQUISIÇÃO E ENTREGA DE BONÉ, CINTURÃO ABDOMINAL, COLETE OPERACIONAL E SACOLA	-	-	NULL	NULL	MEGA SHOPPING DISTRIBUIDORA LTDA	NULL	SECRETARIA DE RELAÇÕES INSTITUCIONAIS-SRI
PREGÃO ELETRÔNICO	00258/2022	28/06/2022	AQUISIÇÃO E ENTREGA DE BONÉ, CINTURÃO ABDOMINAL, COLETE OPERACIONAL E SACOLA	00673/2022	Contrato	14/10/2022	NULL	WILLIAM PEREIRA DA SILVA	R$ 7.250,00	SECRETARIA DE RELAÇÕES INSTITUCIONAIS-SRI
PREGÃO ELETRÔNICO	00258/2022	28/06/2022	AQUISIÇÃO E ENTREGA DE BONÉ, CINTURÃO ABDOMINAL, COLETE OPERACIONAL E SACOLA	-	-	NULL	NULL	ANDREA C. SCHUCKES BOMM EIRELI	NULL	SECRETARIA DA MULHER - SM
PREGÃO ELETRÔNICO	00258/2022	28/06/2022	AQUISIÇÃO E ENTREGA DE BONÉ, CINTURÃO ABDOMINAL, COLETE OPERACIONAL E SACOLA	-	-	NULL	NULL	MEGA SHOPPING DISTRIBUIDORA LTDA	NULL	SECRETARIA DA MULHER - SM
PREGÃO ELETRÔNICO	00258/2022	28/06/2022	AQUISIÇÃO E ENTREGA DE BONÉ, CINTURÃO ABDOMINAL, COLETE OPERACIONAL E SACOLA	-	-	NULL	NULL	MIL BOLSAS & BRINDES PROMOCIONAIS LTDA	NULL	SECRETARIA DA MULHER - SM
PREGÃO ELETRÔNICO	00258/2022	28/06/2022	AQUISIÇÃO E ENTREGA DE BONÉ, CINTURÃO ABDOMINAL, COLETE OPERACIONAL E SACOLA	-	-	NULL	NULL	VIEIRAS COMERCIAL LTDA	NULL	SECRETARIA DA MULHER - SM
PREGÃO ELETRÔNICO	00258/2022	28/06/2022	AQUISIÇÃO E ENTREGA DE BONÉ, CINTURÃO ABDOMINAL, COLETE OPERACIONAL E SACOLA	-	-	NULL	NULL	ANDREA C. SCHUCKES BOMM EIRELI	NULL	SECRETARIA DE ASSISTÊNCIA E DESENVOLV SOCIAL-SADS
PREGÃO ELETRÔNICO	00258/2022	28/06/2022	AQUISIÇÃO E ENTREGA DE BONÉ, CINTURÃO ABDOMINAL, COLETE OPERACIONAL E SACOLA	-	-	NULL	NULL	MEGA SHOPPING DISTRIBUIDORA LTDA	NULL	SECRETARIA DE ASSISTÊNCIA E DESENVOLV SOCIAL-SADS
PREGÃO ELETRÔNICO	00258/2022	28/06/2022	AQUISIÇÃO E ENTREGA DE BONÉ, CINTURÃO ABDOMINAL, COLETE OPERACIONAL E SACOLA	-	-	NULL	NULL	MIL BOLSAS & BRINDES PROMOCIONAIS LTDA	NULL	SECRETARIA DE ASSISTÊNCIA E DESENVOLV SOCIAL-SADS
PREGÃO ELETRÔNICO	00258/2022	28/06/2022	AQUISIÇÃO E ENTREGA DE BONÉ, CINTURÃO ABDOMINAL, COLETE OPERACIONAL E SACOLA	-	-	NULL	NULL	VIEIRAS COMERCIAL LTDA	NULL	SECRETARIA DE ASSISTÊNCIA E DESENVOLV SOCIAL-SADS
PREGÃO ELETRÔNICO	00258/2022	28/06/2022	AQUISIÇÃO E ENTREGA DE BONÉ, CINTURÃO ABDOMINAL, COLETE OPERACIONAL E SACOLA	-	-	NULL	NULL	ANDREA C. SCHUCKES BOMM EIRELI	NULL	SECRETARIA DE RELAÇÕES INSTITUCIONAIS-SRI
PREGÃO ELETRÔNICO	00258/2022	28/06/2022	AQUISIÇÃO E ENTREGA DE BONÉ, CINTURÃO ABDOMINAL, COLETE OPERACIONAL E SACOLA	-	-	NULL	NULL	MIL BOLSAS & BRINDES PROMOCIONAIS LTDA	NULL	SECRETARIA DE RELAÇÕES INSTITUCIONAIS-SRI
PREGÃO ELETRÔNICO	00258/2022	28/06/2022	AQUISIÇÃO E ENTREGA DE BONÉ, CINTURÃO ABDOMINAL, COLETE OPERACIONAL E SACOLA	-	-	NULL	NULL	TOPBRISA CLIMATIZADORES LTDA	NULL	SECRETARIA DE RELAÇÕES INSTITUCIONAIS-SRI
PREGÃO ELETRÔNICO	00258/2022	28/06/2022	AQUISIÇÃO E ENTREGA DE BONÉ, CINTURÃO ABDOMINAL, COLETE OPERACIONAL E SACOLA	-	-	NULL	NULL	VIEIRAS COMERCIAL LTDA	NULL	SECRETARIA DE RELAÇÕES INSTITUCIONAIS-SRI
PREGÃO ELETRÔNICO	00258/2022	28/06/2022	AQUISIÇÃO E ENTREGA DE BONÉ, CINTURÃO ABDOMINAL, COLETE OPERACIONAL E SACOLA	00673/2022	Contrato	14/10/2022	NULL	WILLIAM PEREIRA DA SILVA	R$ 7.250,00	SECRETARIA DA MULHER - SM
PREGÃO ELETRÔNICO	00258/2022	28/06/2022	AQUISIÇÃO E ENTREGA DE BONÉ, CINTURÃO ABDOMINAL, COLETE OPERACIONAL E SACOLA	00673/2022	Contrato	14/10/2022	NULL	WILLIAM PEREIRA DA SILVA	R$ 7.250,00	SECRETARIA DE ASSISTÊNCIA E DESENVOLV SOCIAL-SADS
PREGÃO ELETRÔNICO	00259/2022	27/07/2022	REGISTRO DE PREÇO PARA EVENTUAL AQUISIÇÃO E ENTREGA PARCELADA DE MATERIAIS DE CONSUMO HOSPITALAR.	-	-	NULL	NULL	MEDIMPORT COMERCIO DE PRODUTOS HOSPITALARES LTDA	NULL	SECRETARIA DE SAÚDE-SS
PREGÃO ELETRÔNICO	00259/2022	27/07/2022	REGISTRO DE PREÇO PARA EVENTUAL AQUISIÇÃO E ENTREGA PARCELADA DE MATERIAIS DE CONSUMO HOSPITALAR.	-	-	NULL	NULL	NEWCARE COMERCIO DE MATERIAIS CIRURGICOS E HOSPITALARES LTDA	NULL	SECRETARIA DE SAÚDE-SS
PREGÃO ELETRÔNICO	00259/2022	27/07/2022	REGISTRO DE PREÇO PARA EVENTUAL AQUISIÇÃO E ENTREGA PARCELADA DE MATERIAIS DE CONSUMO HOSPITALAR.	-	-	NULL	NULL	VOLPI DISTRIBUIDORA DE DROGAS LTDA	NULL	SECRETARIA DE SAÚDE-SS
PREGÃO ELETRÔNICO	00259/2022	27/07/2022	REGISTRO DE PREÇO PARA EVENTUAL AQUISIÇÃO E ENTREGA PARCELADA DE MATERIAIS DE CONSUMO HOSPITALAR.	00465/2022	Ata de R.P	05/10/2022	NULL	NELMED COMERCIO DE MATERIAIS CIRURGICOS E HOSPITALARES SOCIEDADE LTDA	R$ 10.300,00	SECRETARIA DE SAÚDE-SS
PREGÃO ELETRÔNICO	00259/2022	27/07/2022	REGISTRO DE PREÇO PARA EVENTUAL AQUISIÇÃO E ENTREGA PARCELADA DE MATERIAIS DE CONSUMO HOSPITALAR.	-	-	NULL	NULL	L A DALLA PORTA JUNIOR LTDA (JUNIMED DISTRIBUIDORA)	NULL	SECRETARIA DE SAÚDE-SS
PREGÃO ELETRÔNICO	00259/2022	27/07/2022	REGISTRO DE PREÇO PARA EVENTUAL AQUISIÇÃO E ENTREGA PARCELADA DE MATERIAIS DE CONSUMO HOSPITALAR.	00470/2022	Ata de R.P	07/10/2022	NULL	DE PAULI COMERCIO REPRESENTACAO IMPORTACAO E EXPORTACAO LTDA	R$ 78.280,00	SECRETARIA DE SAÚDE-SS
PREGÃO ELETRÔNICO	00259/2022	27/07/2022	REGISTRO DE PREÇO PARA EVENTUAL AQUISIÇÃO E ENTREGA PARCELADA DE MATERIAIS DE CONSUMO HOSPITALAR.	00471/2022	Ata de R.P	07/10/2022	NULL	T10 COMERCIO E SERVICOS LTDA	R$ 2.700,00	SECRETARIA DE SAÚDE-SS
PREGÃO ELETRÔNICO	00259/2022	27/07/2022	REGISTRO DE PREÇO PARA EVENTUAL AQUISIÇÃO E ENTREGA PARCELADA DE MATERIAIS DE CONSUMO HOSPITALAR.	00473/2022	Ata de R.P	13/10/2022	NULL	ALTERMED MATERIAL MEDICO HOSPITALAR LTDA	R$ 6.840,00	SECRETARIA DE SAÚDE-SS
PREGÃO ELETRÔNICO	00260/2022	27/07/2022	AQUISIÇÃO E ENTREGA DE EQUIPAMENTOS DE INFORMATICA.	-	-	NULL	NULL	AMANDA OTAVIANO MUNHOZ 33752786833 - ME	NULL	SECRETARIA DE SUPRIMENTOS-SUPRI
PREGÃO ELETRÔNICO	00260/2022	27/07/2022	AQUISIÇÃO E ENTREGA DE EQUIPAMENTOS DE INFORMATICA.	-	-	NULL	NULL	MFJP SERVICOS E COMERCIO LTDA	NULL	SECRETARIA DE SUPRIMENTOS-SUPRI
PREGÃO ELETRÔNICO	00260/2022	27/07/2022	AQUISIÇÃO E ENTREGA DE EQUIPAMENTOS DE INFORMATICA.	00650/2022	Contrato	04/10/2022	NULL	P.S TECNOLOGIA LTDA	R$ 5.347,76	SECRETARIA DE SUPRIMENTOS-SUPRI
PREGÃO ELETRÔNICO	00260/2022	27/07/2022	AQUISIÇÃO E ENTREGA DE EQUIPAMENTOS DE INFORMATICA.	00661/2022	Contrato	07/10/2022	NULL	GIGLIOLA RAFAELA LOPES	R$ 1.809,72	SECRETARIA DE SUPRIMENTOS-SUPRI
PREGÃO ELETRÔNICO	00260/2022	27/07/2022	AQUISIÇÃO E ENTREGA DE EQUIPAMENTOS DE INFORMATICA.	00652/2022	Contrato	04/10/2022	NULL	MACHINELUTION COMÉRCIO E SERVIÇOS DE INFORMÁTICA LTDA	R$ 102.875,00	SECRETARIA DE SUPRIMENTOS-SUPRI
PREGÃO ELETRÔNICO	00261/2022	27/07/2022	AQUISIÇÃO E ENTREGA DE EQUIPAMENTOS HOSPITALARES.	-	-	NULL	NULL	LA VIE HOSPITALAR LTDA	NULL	SECRETARIA DE SAÚDE-SS
PREGÃO ELETRÔNICO	00261/2022	27/07/2022	AQUISIÇÃO E ENTREGA DE EQUIPAMENTOS HOSPITALARES.	-	-	NULL	NULL	MEDCOLI DISTRIBUIDOR DE PRODUTOS MEDICOS COZINHA E LIMPEZA LTDA	NULL	SECRETARIA DE SAÚDE-SS
PREGÃO ELETRÔNICO	00261/2022	27/07/2022	AQUISIÇÃO E ENTREGA DE EQUIPAMENTOS HOSPITALARES.	-	-	NULL	NULL	SILVIO VIGIDO	NULL	SECRETARIA DE SAÚDE-SS
PREGÃO ELETRÔNICO	00261/2022	27/07/2022	AQUISIÇÃO E ENTREGA DE EQUIPAMENTOS HOSPITALARES.	-	-	NULL	NULL	TK PRODUTOS E EQUIPAMENTOS MEDICOS LTDA	NULL	SECRETARIA DE SAÚDE-SS
PREGÃO ELETRÔNICO	00261/2022	27/07/2022	AQUISIÇÃO E ENTREGA DE EQUIPAMENTOS HOSPITALARES.	00090/2023	Contrato	01/03/2023	NULL	T10 COMERCIO E SERVICOS LTDA	R$ 6.617,56	SECRETARIA DE SAÚDE-SS

Peça do processo/documento PMB 052123/2023, materializada por: R.D.C.S em 14/04/2023 15:54 CPF: 166.xxx.xxx-07

PREGÃO ELETRÔNICO	00261/2022	27/07/2022	AQUISIÇÃO E ENTREGA DE EQUIPAMENTOS HOSPITALARES.	00703/2022	Contrato	21/10/2022	NULL	NELMED COMERCIO DE MATERIAIS CIRURGICOS E HOSPITALARES SOCIEDADE LTDA	R$ 3.604,80	SECRETARIA DE SAÚDE-SS
PREGÃO ELETRÔNICO	00262/2022	27/07/2022	REGISTRO DE PREÇOS PARA EVENTUAL AQUISIÇÃO E ENTREGA PARCELADA DE MEDICAMENTOS.	-	-	NULL	NULL	ALTERMED MATERIAL MEDICO HOSPITALAR LTDA	NULL	SECRETARIA DE SAÚDE-SS
PREGÃO ELETRÔNICO	00262/2022	27/07/2022	REGISTRO DE PREÇOS PARA EVENTUAL AQUISIÇÃO E ENTREGA PARCELADA DE MEDICAMENTOS.	00455/2022	Ata de R.P	03/10/2022	NULL	TC ATUAL COMERCIO DE MEDICAMENTOS LTDA	R$ 379.098,00	SECRETARIA DE SAÚDE-SS
PREGÃO ELETRÔNICO	00262/2022	27/07/2022	REGISTRO DE PREÇOS PARA EVENTUAL AQUISIÇÃO E ENTREGA PARCELADA DE MEDICAMENTOS.	00456/2022	Ata de R.P	03/10/2022	NULL	CRISTALIA PRODUTOS QUIMICOS FARMACEUTICOS LTDA	R$ 17.730,00	SECRETARIA DE SAÚDE-SS
PREGÃO ELETRÔNICO	00263/2022	08/06/2022	CONTRATAÇÃO DE EMPRESA PARA PRESTAÇÃO DE SERVIÇOS TÉCNICOS ESPECIALIZADOS EM CONSULTORIA, ASSESSORIA E EXECUÇÃO DAS AÇÕES, PRODUTOS E SERVIÇOS DE REGULARIZAÇÃO FUNDIÁRIA.	-	-	NULL	NULL	GONCALVES E ALMEIDA REPRESENTACAO COMERCIAL LTDA	NULL	SECRETARIA DE HABITAÇÃO-SEHAB
PREGÃO ELETRÔNICO	00263/2022	08/06/2022	CONTRATAÇÃO DE EMPRESA PARA PRESTAÇÃO DE SERVIÇOS TÉCNICOS ESPECIALIZADOS EM CONSULTORIA, ASSESSORIA E EXECUÇÃO DAS AÇÕES, PRODUTOS E SERVIÇOS DE REGULARIZAÇÃO FUNDIÁRIA.	-	-	NULL	NULL	RICARDO ANTONIO DE SOUZA TOPOGRAFIA E CONSTRUÇÃO	NULL	SECRETARIA DE HABITAÇÃO-SEHAB
PREGÃO ELETRÔNICO	00263/2022	08/06/2022	CONTRATAÇÃO DE EMPRESA PARA PRESTAÇÃO DE SERVIÇOS TÉCNICOS ESPECIALIZADOS EM CONSULTORIA, ASSESSORIA E EXECUÇÃO DAS AÇÕES, PRODUTOS E SERVIÇOS DE REGULARIZAÇÃO FUNDIÁRIA.	-	-	NULL	NULL	Forseti Tecnologia e Comunicação LTDA	NULL	SECRETARIA DE HABITAÇÃO-SEHAB
PREGÃO ELETRÔNICO	00263/2022	08/06/2022	CONTRATAÇÃO DE EMPRESA PARA PRESTAÇÃO DE SERVIÇOS TÉCNICOS ESPECIALIZADOS EM CONSULTORIA, ASSESSORIA E EXECUÇÃO DAS AÇÕES, PRODUTOS E SERVIÇOS DE REGULARIZAÇÃO FUNDIÁRIA.	00697/2022	Contrato	20/10/2022	NULL	GEOJÁ MAPAS DIGITAIS E AEROLEVANTAMENTO LTDA	R$ 2.640.000,00	SECRETARIA DE HABITAÇÃO-SEHAB
PREGÃO ELETRÔNICO	00264/2022	27/07/2022	AQUISIÇÃO E ENTREGA DE BOBINA PLÁSTICA E PORTA COMPRIMIDOS	-	-	NULL	NULL	BEN COMERCIO E SERVIÇOS LTDA	NULL	SECRETARIA DE SAÚDE-SS
PREGÃO ELETRÔNICO	00264/2022	27/07/2022	AQUISIÇÃO E ENTREGA DE BOBINA PLÁSTICA E PORTA COMPRIMIDOS	-	-	NULL	NULL	ONE SERVICE, SERVICOS TECNICOS ESPECIALIZADOS LTDA	NULL	SECRETARIA DE SAÚDE-SS
PREGÃO ELETRÔNICO	00264/2022	27/07/2022	AQUISIÇÃO E ENTREGA DE BOBINA PLÁSTICA E PORTA COMPRIMIDOS	00704/2022	Contrato	21/10/2022	NULL	T10 COMERCIO E SERVICOS LTDA	R$ 15.085,20	SECRETARIA DE SAÚDE-SS
PREGÃO ELETRÔNICO	00265/2022	10/08/2022	AQUISIÇÃO E ENTREGA DE NECESSAIRE.	-	-	NULL	NULL	CDC INDUSTRIA E COMERCIO DE BOLSAS EIRELI EPP	NULL	SECRETARIA DE SAÚDE-SS
PREGÃO ELETRÔNICO	00265/2022	10/08/2022	AQUISIÇÃO E ENTREGA DE NECESSAIRE.	-	-	NULL	NULL	M.F. COMERCIO, GERENCIAMENTO E SERVICOS LTDA	NULL	SECRETARIA DE SAÚDE-SS
PREGÃO ELETRÔNICO	00265/2022	10/08/2022	AQUISIÇÃO E ENTREGA DE NECESSAIRE.	00705/2022	Contrato	21/10/2022	NULL	TOPBRISA CLIMATIZADORES LTDA	R$ 11.200,00	SECRETARIA DE SAÚDE-SS
PREGÃO ELETRÔNICO	00265/2022	10/08/2022	AQUISIÇÃO E ENTREGA DE NECESSAIRE.	-	-	NULL	NULL	BAZAR E PAPELARIA JOAO E MARIA LTDA	NULL	SECRETARIA DE SAÚDE-SS
PREGÃO ELETRÔNICO	00265/2022	10/08/2022	AQUISIÇÃO E ENTREGA DE NECESSAIRE.	-	-	NULL	NULL	MIL BOLSAS & BRINDES PROMOCIONAIS LTDA	NULL	SECRETARIA DE SAÚDE-SS
PREGÃO ELETRÔNICO	00265/2022	10/08/2022	AQUISIÇÃO E ENTREGA DE NECESSAIRE.	-	-	NULL	NULL	ONE SERVICE, SERVICOS TECNICOS ESPECIALIZADOS LTDA	NULL	SECRETARIA DE SAÚDE-SS
PREGÃO ELETRÔNICO	00266/2022	10/08/2022	CONTRATAÇÃO DE EMPRESA PARA PRESTAÇÃO DE SERVIÇOS DE BORRACHARIA	00662/2022	Contrato	07/10/2022	NULL	GALEV & GALEV COMÉRCIO DE PNEUS E SERVIÇOS LTDA	R$ 46.539,06	SECRETARIA DE SUPRIMENTOS-SUPRI
PREGÃO ELETRÔNICO	00267/2022	10/08/2022	AQUISIÇÃO E ENTREGA DE ELETRODOMÉSTICOS.	-	-	NULL	NULL	BAZAR E PAPELARIA JOAO E MARIA LTDA	NULL	SECRETARIA DE SUPRIMENTOS-SUPRI
PREGÃO ELETRÔNICO	00267/2022	10/08/2022	AQUISIÇÃO E ENTREGA DE ELETRODOMÉSTICOS.	-	-	NULL	NULL	IMPACTO SOLUÇÕES LTDA	NULL	SECRETARIA DE SUPRIMENTOS-SUPRI
PREGÃO ELETRÔNICO	00267/2022	10/08/2022	AQUISIÇÃO E ENTREGA DE ELETRODOMÉSTICOS.	-	-	NULL	NULL	ONE SERVICE, SERVICOS TECNICOS ESPECIALIZADOS LTDA	NULL	SECRETARIA DE SUPRIMENTOS-SUPRI
PREGÃO ELETRÔNICO	00267/2022	10/08/2022	AQUISIÇÃO E ENTREGA DE ELETRODOMÉSTICOS.	00723/2022	Contrato	27/10/2022	NULL	MAP COMERCIO E SERVICOS LTDA	R$ 1.581,00	SECRETARIA DE SUPRIMENTOS-SUPRI
PREGÃO ELETRÔNICO	00267/2022	10/08/2022	AQUISIÇÃO E ENTREGA DE ELETRODOMÉSTICOS.	00722/2022	Contrato	27/10/2022	NULL	AR MULTIFOR COMERCIAL LTDA	R$ 12.070,00	SECRETARIA DE SUPRIMENTOS-SUPRI
PREGÃO ELETRÔNICO	00269/2022	20/06/2022	CONTRATAÇÃO DE EMPRESA ESPECIALIZADA PARA PRESTAÇÃO DE SERVIÇOS DE LOCAÇÃO DE SOFTWARE COMO SERVIÇO (SAAS) NA WEB E MOBILE, COM CESSÃO TEMPORÁRIA DO DIREITO DE USO DA SOLUÇÃO DE GESTÃO DE CADASTRO TÉCNICO MULTIFINALITÁRIO E MONITORAMENTO URBANO, COM IMPLANTAÇÃO, DISPONIBILIZAÇÃO DE CENTRAL DE ATENDIMENTO AO USUÁRIO, TREINAMENTO, SUPORTE E MANUTENÇÃO CONTINUADA (CORRETIVA, ADAPTATIVA E EVOLUTIVA).	00685/2022	Contrato	19/10/2022	NULL	GEO PIXEL GEOTECNOLOGIAS CONSULTORIA E SERVICO LTDA	R$ 2.075.000,00	SECRETARIA DE HABITAÇÃO-SEHAB
PREGÃO ELETRÔNICO	00270/2022	22/08/2022	REGISTRO DE PREÇOS PARA EVENTUAL AQUISIÇÃO E ENTREGA PARCELADA DE MATERIAIS FERROSOS.	-	-	NULL	NULL	GONCALVES E ALMEIDA REPRESENTACAO COMERCIAL LTDA	NULL	SECRETARIA DE SERVIÇOS MUNICIPAIS-SSM
PREGÃO ELETRÔNICO	00270/2022	22/08/2022	REGISTRO DE PREÇOS PARA EVENTUAL AQUISIÇÃO E ENTREGA PARCELADA DE MATERIAIS FERROSOS.	00474/2022	Ata de R.P	13/10/2022	NULL	DZ7 COMERCIAL LTDA	R$ 33.200,00	SECRETARIA DE SERVIÇOS MUNICIPAIS-SSM
PREGÃO ELETRÔNICO	00270/2022	22/08/2022	REGISTRO DE PREÇOS PARA EVENTUAL AQUISIÇÃO E ENTREGA PARCELADA DE MATERIAIS FERROSOS.	00477/2022	Ata de R.P	14/10/2022	NULL	ARCO E FLECHA DISTRIBUIDORA DE MATERIAIS E SERVICOS LTDA	R$ 463.529,50	SECRETARIA DE SERVIÇOS MUNICIPAIS-SSM
PREGÃO ELETRÔNICO	00271/2022	22/08/2022	REGISTRO DE PREÇOS PARA EVENTUAL AQUISIÇÃO E ENTREGA PARCELADA DE GÊNEROS ALIMENTÍCIOS.	-	-	NULL	NULL	M ZAMBONI COMÉRCIO E REPRESENTAÇÕES DE PRODUTOS ALIMENTICIOS E MERCADORIAS EM GERAL	NULL	SECRETARIA DE SUPRIMENTOS-SUPRI
PREGÃO ELETRÔNICO	00271/2022	22/08/2022	REGISTRO DE PREÇOS PARA EVENTUAL AQUISIÇÃO E ENTREGA PARCELADA DE GÊNEROS ALIMENTÍCIOS.	00464/2022	Ata de R.P	04/10/2022	NULL	DZ7 COMERCIAL LTDA	R$ 1.484.257,20	SECRETARIA DE SUPRIMENTOS-SUPRI
PREGÃO ELETRÔNICO	00271/2022	22/08/2022	REGISTRO DE PREÇOS PARA EVENTUAL AQUISIÇÃO E ENTREGA PARCELADA DE GÊNEROS ALIMENTÍCIOS.	-	-	NULL	NULL	COMERCIAL JOÃO AFONSO LTDA	NULL	SECRETARIA DE SUPRIMENTOS-SUPRI
PREGÃO ELETRÔNICO	00271/2022	22/08/2022	REGISTRO DE PREÇOS PARA EVENTUAL AQUISIÇÃO E ENTREGA PARCELADA DE GÊNEROS ALIMENTÍCIOS.	-	-	NULL	NULL	GONCALVES E ALMEIDA REPRESENTACAO COMERCIAL LTDA	NULL	SECRETARIA DE SUPRIMENTOS-SUPRI
PREGÃO ELETRÔNICO	00271/2022	22/08/2022	REGISTRO DE PREÇOS PARA EVENTUAL AQUISIÇÃO E ENTREGA PARCELADA DE GÊNEROS ALIMENTÍCIOS.	-	-	NULL	NULL	LUKA-NUTRI COMERCIO DE PRODUTOS ALIMENTICIOS EIRELI	NULL	SECRETARIA DE SUPRIMENTOS-SUPRI
PREGÃO ELETRÔNICO	00271/2022	22/08/2022	REGISTRO DE PREÇOS PARA EVENTUAL AQUISIÇÃO E ENTREGA PARCELADA DE GÊNEROS ALIMENTÍCIOS.	-	-	NULL	NULL	M.F. COMERCIO, GERENCIAMENTO E SERVICOS LTDA	NULL	SECRETARIA DE SUPRIMENTOS-SUPRI
PREGÃO ELETRÔNICO	00271/2022	22/08/2022	REGISTRO DE PREÇOS PARA EVENTUAL AQUISIÇÃO E ENTREGA PARCELADA DE GÊNEROS ALIMENTÍCIOS.	-	-	NULL	NULL	Multicom Comércio	NULL	SECRETARIA DE SUPRIMENTOS-SUPRI
PREGÃO ELETRÔNICO	00271/2022	22/08/2022	REGISTRO DE PREÇOS PARA EVENTUAL AQUISIÇÃO E ENTREGA PARCELADA DE GÊNEROS ALIMENTÍCIOS.	-	-	NULL	NULL	NUTRICIONALE COMERCIO DE ALIMENTOS LTDA	NULL	SECRETARIA DE SUPRIMENTOS-SUPRI
PREGÃO ELETRÔNICO	00271/2022	22/08/2022	REGISTRO DE PREÇOS PARA EVENTUAL AQUISIÇÃO E ENTREGA PARCELADA DE GÊNEROS ALIMENTÍCIOS.	00463/2022	Ata de R.P	04/10/2022	NULL	MFJP SERVICOS E COMERCIO LTDA	R$ 108.523,50	SECRETARIA DE SUPRIMENTOS-SUPRI
PREGÃO ELETRÔNICO	00272/2022	22/08/2022	REGISTRO DE PREÇOS PARA EVENTUAL AQUISIÇÃO E ENTREGA PARCELADA DE COMPRESSA CIRÚRGICA, PAPEL GRAU CIRÚRGICO E LÍQUIDO DE MILTON.	-	-	NULL	NULL	NACIONAL COMERCIAL HOSPITALAR S.A.	NULL	SECRETARIA DE SAÚDE-SS
PREGÃO ELETRÔNICO	00272/2022	22/08/2022	REGISTRO DE PREÇOS PARA EVENTUAL AQUISIÇÃO E ENTREGA PARCELADA DE COMPRESSA CIRÚRGICA, PAPEL GRAU CIRÚRGICO E LÍQUIDO DE MILTON.	-	-	NULL	NULL	POLAR FIX INDUSTRIA E COMERCIO DE PRODUTOS HOSPITALARES LTDA (FILIAL)	NULL	SECRETARIA DE SAÚDE-SS
PREGÃO ELETRÔNICO	00272/2022	22/08/2022	REGISTRO DE PREÇOS PARA EVENTUAL AQUISIÇÃO E ENTREGA PARCELADA DE COMPRESSA CIRÚRGICA, PAPEL GRAU CIRÚRGICO E LÍQUIDO DE MILTON.	-	-	NULL	NULL	PONTUAL COMERCIAL LTDA	NULL	SECRETARIA DE SAÚDE-SS
PREGÃO ELETRÔNICO	00272/2022	22/08/2022	REGISTRO DE PREÇOS PARA EVENTUAL AQUISIÇÃO E ENTREGA PARCELADA DE COMPRESSA CIRÚRGICA, PAPEL GRAU CIRÚRGICO E LÍQUIDO DE MILTON.	-	-	NULL	NULL	T10 COMERCIO E SERVICOS LTDA	NULL	SECRETARIA DE SAÚDE-SS
PREGÃO ELETRÔNICO	00272/2022	22/08/2022	REGISTRO DE PREÇOS PARA EVENTUAL AQUISIÇÃO E ENTREGA PARCELADA DE COMPRESSA CIRÚRGICA, PAPEL GRAU CIRÚRGICO E LÍQUIDO DE MILTON.	-	-	NULL	NULL	VOLPI DISTRIBUIDORA DE DROGAS LTDA	NULL	SECRETARIA DE SAÚDE-SS
PREGÃO ELETRÔNICO	00272/2022	22/08/2022	REGISTRO DE PREÇOS PARA EVENTUAL AQUISIÇÃO E ENTREGA PARCELADA DE COMPRESSA CIRÚRGICA, PAPEL GRAU CIRÚRGICO E LÍQUIDO DE MILTON.	00001/2023	Ata de R.P	03/01/2023	NULL	L A DALLA PORTA JUNIOR LTDA (JUNIMED DISTRIBUIDORA)	R$ 55.854,11	SECRETARIA DE SAÚDE-SS
PREGÃO ELETRÔNICO	00272/2022	22/08/2022	REGISTRO DE PREÇOS PARA EVENTUAL AQUISIÇÃO E ENTREGA PARCELADA DE COMPRESSA CIRÚRGICA, PAPEL GRAU CIRÚRGICO E LÍQUIDO DE MILTON.	00503/2022	Ata de R.P	19/12/2022	NULL	CIRURGICA SAO JOSE LTDA	R$ 8.402,22	SECRETARIA DE SAÚDE-SS
PREGÃO ELETRÔNICO	00272/2022	22/08/2022	REGISTRO DE PREÇOS PARA EVENTUAL AQUISIÇÃO E ENTREGA PARCELADA DE COMPRESSA CIRÚRGICA, PAPEL GRAU CIRÚRGICO E LÍQUIDO DE MILTON.	-	-	NULL	NULL	ALTERMED MATERIAL MEDICO HOSPITALAR LTDA	NULL	SECRETARIA DE SAÚDE-SS
PREGÃO ELETRÔNICO	00272/2022	22/08/2022	REGISTRO DE PREÇOS PARA EVENTUAL AQUISIÇÃO E ENTREGA PARCELADA DE COMPRESSA CIRÚRGICA, PAPEL GRAU CIRÚRGICO E LÍQUIDO DE MILTON.	-	-	NULL	NULL	CM HOSPITALAR	NULL	SECRETARIA DE SAÚDE-SS
PREGÃO ELETRÔNICO	00272/2022	22/08/2022	REGISTRO DE PREÇOS PARA EVENTUAL AQUISIÇÃO E ENTREGA PARCELADA DE COMPRESSA CIRÚRGICA, PAPEL GRAU CIRÚRGICO E LÍQUIDO DE MILTON.	00504/2022	Ata de R.P	19/12/2022	NULL	MDA INDUSTRIA E COMERCIO LTDA	R$ 782.239,50	SECRETARIA DE SAÚDE-SS
PREGÃO ELETRÔNICO	00272/2022	22/08/2022	REGISTRO DE PREÇOS PARA EVENTUAL AQUISIÇÃO E ENTREGA PARCELADA DE COMPRESSA CIRÚRGICA, PAPEL GRAU CIRÚRGICO E LÍQUIDO DE MILTON.	00505/2022	Ata de R.P	19/12/2022	NULL	RHODES DISTRIBUIDORA DE MATERIAIS HOSPITALARES LTDA	R$ 5.571,04	SECRETARIA DE SAÚDE-SS
PREGÃO ELETRÔNICO	00272/2022	22/08/2022	REGISTRO DE PREÇOS PARA EVENTUAL AQUISIÇÃO E ENTREGA PARCELADA DE COMPRESSA CIRÚRGICA, PAPEL GRAU CIRÚRGICO E LÍQUIDO DE MILTON.	00508/2022	Ata de R.P	21/12/2022	NULL	VITAL HOSPITALAR COMERCIAL LTDA	R$ 133.769,50	SECRETARIA DE SAÚDE-SS
PREGÃO ELETRÔNICO	00272/2022	22/08/2022	REGISTRO DE PREÇOS PARA EVENTUAL AQUISIÇÃO E ENTREGA PARCELADA DE COMPRESSA CIRÚRGICA, PAPEL GRAU CIRÚRGICO E LÍQUIDO DE MILTON.	00514/2022	Ata de R.P	22/12/2022	NULL	CIRÚRGICA UNIÃO LTDA	R$ 6.422,00	SECRETARIA DE SAÚDE-SS
PREGÃO ELETRÔNICO	00273/2022	10/08/2022	REGISTRO DE PREÇOS PARA EVENTUAL AQUISIÇÃO E ENTREGA PARCELADA DE DISPENSER PARA PAPEL HIGIÊNICO, PAPEL TOALHA E SABONETE LÍQUIDO/ÁLCOOL GEL.	00458/2022	Ata de R.P	03/10/2022	NULL	ARCO E FLECHA DISTRIBUIDORA DE MATERIAIS E SERVICOS LTDA	R$ 170.524,00	SECRETARIA DE SUPRIMENTOS-SUPRI
PREGÃO ELETRÔNICO	00274/2022	22/08/2022	REGISTRO DE PREÇOS PARA EVENTUAL AQUISIÇÃO E ENTREGA PARCELADA DE PAPEL HIGIÊNICO PARA DISPENSER FOLHA DUPLA (ROLÃO).	-	-	NULL	NULL	EBS COMERCIAL LTDA	NULL	SECRETARIA DE SUPRIMENTOS-SUPRI
PREGÃO ELETRÔNICO	00274/2022	22/08/2022	REGISTRO DE PREÇOS PARA EVENTUAL AQUISIÇÃO E ENTREGA PARCELADA DE PAPEL HIGIÊNICO PARA DISPENSER FOLHA DUPLA (ROLÃO).	-	-	NULL	NULL	GONCALVES E ALMEIDA REPRESENTACAO COMERCIAL LTDA	NULL	SECRETARIA DE SUPRIMENTOS-SUPRI
PREGÃO ELETRÔNICO	00274/2022	22/08/2022	REGISTRO DE PREÇOS PARA EVENTUAL AQUISIÇÃO E ENTREGA PARCELADA DE PAPEL HIGIÊNICO PARA DISPENSER FOLHA DUPLA (ROLÃO).	-	-	NULL	NULL	LC COMERCIAL EIRELI - EPP	NULL	SECRETARIA DE SUPRIMENTOS-SUPRI
PREGÃO ELETRÔNICO	00274/2022	22/08/2022	REGISTRO DE PREÇOS PARA EVENTUAL AQUISIÇÃO E ENTREGA PARCELADA DE PAPEL HIGIÊNICO PARA DISPENSER FOLHA DUPLA (ROLÃO).	00475/2022	Ata de R.P	13/10/2022	NULL	LOCAMAIS SERVICOS LTDA	R$ 586.200,00	SECRETARIA DE SUPRIMENTOS-SUPRI
PREGÃO ELETRÔNICO	00275/2022	15/08/2022	AQUISIÇÃO, ENTREGA E MONTAGEM DE MOBILIÁRIOS DIVERSOS.	00777/2022	Contrato	29/11/2022	NULL	GIFI COMERCIO E SERVICOS LTDA	R$ 15.423,32	SECRETARIA DE SAÚDE-SS
PREGÃO ELETRÔNICO	00275/2022	15/08/2022	AQUISIÇÃO, ENTREGA E MONTAGEM DE MOBILIÁRIOS DIVERSOS.	00778/2022	Contrato	29/11/2022	NULL	PEZANI COMERCIO DE MOVEIS LTDA	R$ 16.690,00	SECRETARIA DE SAÚDE-SS
PREGÃO ELETRÔNICO	00276/2022	17/08/2022	CONTRATAÇÃO DE EMPRESA PARA PRESTAÇÃO DE SERVIÇOS DE RENOVAÇÃO DE LICENÇA DE USO DE SOFTWARE ADOBE CREATIVE CLOUD.	-	-	NULL	NULL	MARLIANA COMERCIO REPRESENTACOES E SERVICOS EIRELI	NULL	SECRETARIA DE COMUNICAÇÃO
PREGÃO ELETRÔNICO	00276/2022	17/08/2022	CONTRATAÇÃO DE EMPRESA PARA PRESTAÇÃO DE SERVIÇOS DE RENOVAÇÃO DE LICENÇA DE USO DE SOFTWARE ADOBE CREATIVE CLOUD.	00645/2022	Contrato	03/10/2022	NULL	MCR SISTEMAS E CONSULTORIA LTDA	R$ 27.500,00	SECRETARIA DE COMUNICAÇÃO
PREGÃO ELETRÔNICO	00276/2022	17/08/2022	CONTRATAÇÃO DE EMPRESA PARA PRESTAÇÃO DE SERVIÇOS DE RENOVAÇÃO DE LICENÇA DE USO DE SOFTWARE ADOBE CREATIVE CLOUD.	-	-	NULL	NULL	ENGDTP & MULTIMIDIA COMERCIO E PRESTACAO DE SERVICOS DE INFORMATICA LTDA	NULL	SECRETARIA DE COMUNICAÇÃO

Peça do processo/documento PMB 052123/2023, materializada por: R.D.C.S em 14/04/2023 15:54 CPF: 166.xxx.xxx-07

PREGÃO ELETRÔNICO	00277/2022	10/08/2022	CONTRATAÇÃO DE EMPRESA PARA PRESTAÇÃO DE SERVIÇO DE MANUTENÇÃO PREVENTIVA E CORRETIVA DE 2 (DOIS) PORTÕES AUTOMÁTICOS, COM FORNECIMENTO DE PEÇAS, MATERIAIS E MÃO DE OBRA.	-	-	NULL	NULL	GONCALVES E ALMEIDA REPRESENTACAO COMERCIAL LTDA	NULL	SECRETARIA DA MULHER - SM
PREGÃO ELETRÔNICO	00277/2022	10/08/2022	CONTRATAÇÃO DE EMPRESA PARA PRESTAÇÃO DE SERVIÇO DE MANUTENÇÃO PREVENTIVA E CORRETIVA DE 2 (DOIS) PORTÕES AUTOMÁTICOS, COM FORNECIMENTO DE PEÇAS, MATERIAIS E MÃO DE OBRA.	00663/2022	Contrato	07/10/2022	NULL	DOMINIQUE RODRIGUES MICHEL DE ALMEIDA ME	R$ 24.000,00	SECRETARIA DA MULHER - SM
PREGÃO ELETRÔNICO	00278/2022	25/08/2022	REGISTRO DE PREÇOS PARA EVENTUAL AQUISIÇÃO E ENTREGA PARCELADA DE CADEIRA DE BANHO OBESO.	-	-	NULL	NULL	ABRAÃO CESAR DO NASCIMENTO	NULL	SECRETARIA DE ASSISTÊNCIA E DESENVOLV SOCIAL-SADS
PREGÃO ELETRÔNICO	00278/2022	25/08/2022	REGISTRO DE PREÇOS PARA EVENTUAL AQUISIÇÃO E ENTREGA PARCELADA DE CADEIRA DE BANHO OBESO.	-	-	NULL	NULL	M.F. COMERCIO, GERENCIAMENTO E SERVICOS LTDA	NULL	SECRETARIA DE ASSISTÊNCIA E DESENVOLV SOCIAL-SADS
PREGÃO ELETRÔNICO	00278/2022	25/08/2022	REGISTRO DE PREÇOS PARA EVENTUAL AQUISIÇÃO E ENTREGA PARCELADA DE CADEIRA DE BANHO OBESO.	-	-	NULL	NULL	T10 COMERCIO E SERVICOS LTDA	NULL	SECRETARIA DE ASSISTÊNCIA E DESENVOLV SOCIAL-SADS
PREGÃO ELETRÔNICO	00278/2022	25/08/2022	REGISTRO DE PREÇOS PARA EVENTUAL AQUISIÇÃO E ENTREGA PARCELADA DE CADEIRA DE BANHO OBESO.	-	-	NULL	NULL	TENTECH PROTESES E ACESSORIOS LTDA	NULL	SECRETARIA DE ASSISTÊNCIA E DESENVOLV SOCIAL-SADS
PREGÃO ELETRÔNICO	00278/2022	25/08/2022	REGISTRO DE PREÇOS PARA EVENTUAL AQUISIÇÃO E ENTREGA PARCELADA DE CADEIRA DE BANHO OBESO.	00489/2022	Ata de R.P	10/11/2022	NULL	LUZS CONSULTORIA E SOLUÇÕES INTEGRADAS LTDA	R$ 11.370,00	SECRETARIA DE ASSISTÊNCIA E DESENVOLV SOCIAL-SADS
PREGÃO ELETRÔNICO	00278/2022	25/08/2022	REGISTRO DE PREÇOS PARA EVENTUAL AQUISIÇÃO E ENTREGA PARCELADA DE CADEIRA DE BANHO OBESO.	-	-	NULL	NULL	GIGLIOLA RAFAELA LOPES	NULL	SECRETARIA DE ASSISTÊNCIA E DESENVOLV SOCIAL-SADS
PREGÃO ELETRÔNICO	00279/2022	31/08/2022	REGISTRO DE PREÇOS PARA EVENTUAL AQUISIÇÃO E ENTREGA PARCELADA DE MEDICAMENTOS.	-	-	NULL	NULL	MEDSI DISTRIBUIDORA DE MEDICAMENTOS LTDA	NULL	SECRETARIA DE SAÚDE-SS
PREGÃO ELETRÔNICO	00279/2022	31/08/2022	REGISTRO DE PREÇOS PARA EVENTUAL AQUISIÇÃO E ENTREGA PARCELADA DE MEDICAMENTOS.	00476/2022	Ata de R.P	13/10/2022	NULL	ORTHOFACOS PRODUTOS PARA ORTOPEDIA E OFTALMOLOGIA LTDA	R$ 6.505,18	SECRETARIA DE SAÚDE-SS
PREGÃO ELETRÔNICO	00279/2022	31/08/2022	REGISTRO DE PREÇOS PARA EVENTUAL AQUISIÇÃO E ENTREGA PARCELADA DE MEDICAMENTOS.	00479/2022	Ata de R.P	17/10/2022	NULL	CRISTALIA PRODUTOS QUIMICOS FARMACEUTICOS LTDA	R$ 22.231,92	SECRETARIA DE SAÚDE-SS
PREGÃO ELETRÔNICO	00280/2022	10/08/2022	REGISTRO DE PREÇOS PARA EVENTUAL AQUISIÇÃO E ENTREGA PARCELADA DE UTENSÍLIOS DE COZINHA.	00500/2022	Ata de R.P	15/12/2022	NULL	ARCO E FLECHA DISTRIBUIDORA DE MATERIAIS E SERVICOS LTDA	R$ 340.768,57	SECRETARIA DE SUPRIMENTOS-SUPRI
PREGÃO ELETRÔNICO	00280/2022	10/08/2022	REGISTRO DE PREÇOS PARA EVENTUAL AQUISIÇÃO E ENTREGA PARCELADA DE UTENSÍLIOS DE COZINHA.	00494/2022	Ata de R.P	14/12/2022	NULL	GIFI COMERCIO E SERVICOS LTDA	R$ 304.122,21	SECRETARIA DE SUPRIMENTOS-SUPRI
PREGÃO ELETRÔNICO	00280/2022	10/08/2022	REGISTRO DE PREÇOS PARA EVENTUAL AQUISIÇÃO E ENTREGA PARCELADA DE UTENSÍLIOS DE COZINHA.	00495/2022	Ata de R.P	14/12/2022	NULL	PONTO MIX COMERCIAL E SERVICOS LTDA	R$ 9.882,19	SECRETARIA DE SUPRIMENTOS-SUPRI
PREGÃO ELETRÔNICO	00281/2022	25/08/2022	REGISTRO DE PREÇOS PARA EVENTUAL AQUISIÇÃO E ENTREGA PARCELADA DE MEDICAMENTO.	-	-	NULL	NULL	TC ATUAL COMERCIO DE MEDICAMENTOS LTDA	NULL	SECRETARIA DE SAÚDE-SS
PREGÃO ELETRÔNICO	00281/2022	25/08/2022	REGISTRO DE PREÇOS PARA EVENTUAL AQUISIÇÃO E ENTREGA PARCELADA DE MEDICAMENTO.	00480/2022	Ata de R.P	17/10/2022	NULL	DROGAFONTE LTDA	R$ 69.966,00	SECRETARIA DE SAÚDE-SS
PREGÃO ELETRÔNICO	00282/2022	22/08/2022	CONTRATAÇÃO DE EMPRESA PARA PRESTAÇÃO DE SERVIÇOS DE LOCAÇÃO DE SOFTWARE, COMPREENDENDO/INCLUINDO TREINAMENTO, MANUTENÇÃO CORRETIVA, PREVENTIVA E SUPORTE TÉCNICO DE EQUIPAMENTOS DE INFRAESTRUTURA DE T.I.	00731/2022	Contrato	03/11/2022	NULL	MIPS GESTAO EM TI E COMUNICACAO DIGITAL EIRELI	R$ 1.145.000,00	CENTRO DE INOVAÇÃO E TECNOLOGIA-CIT
PREGÃO ELETRÔNICO	00283/2022	22/08/2022	REGISTRO DE PREÇOS PARA EVENTUAL AQUISIÇÃO E ENTREGA PARCELADA DE MATERIAIS PARA SINALIZAÇÃO VIÁRIA	00502/2022	Ata de R.P	15/12/2022	NULL	ARCO E FLECHA DISTRIBUIDORA DE MATERIAIS E SERVICOS LTDA	R$ 603.276,60	SECRETARIA DE SERVIÇOS MUNICIPAIS-SSM
PREGÃO ELETRÔNICO	00283/2022	22/08/2022	REGISTRO DE PREÇOS PARA EVENTUAL AQUISIÇÃO E ENTREGA PARCELADA DE MATERIAIS PARA SINALIZAÇÃO VIÁRIA	00496/2022	Ata de R.P	14/12/2022	NULL	DZ7 COMERCIAL LTDA	R$ 300.691,42	SECRETARIA DE SERVIÇOS MUNICIPAIS-SSM
PREGÃO ELETRÔNICO	00283/2022	22/08/2022	REGISTRO DE PREÇOS PARA EVENTUAL AQUISIÇÃO E ENTREGA PARCELADA DE MATERIAIS PARA SINALIZAÇÃO VIÁRIA	00497/2022	Ata de R.P	14/12/2022	NULL	STS SERVICOS DE TRANSITO E SINALIZACAO LTDA	R$ 47.844,09	SECRETARIA DE SERVIÇOS MUNICIPAIS-SSM
PREGÃO ELETRÔNICO	00283/2022	22/08/2022	REGISTRO DE PREÇOS PARA EVENTUAL AQUISIÇÃO E ENTREGA PARCELADA DE MATERIAIS PARA SINALIZAÇÃO VIÁRIA	00501/2022	Ata de R.P	15/12/2022	NULL	SINASEG SINALIZACAO E SEGURANCA LTDA	R$ 188.330,00	SECRETARIA DE SERVIÇOS MUNICIPAIS-SSM
PREGÃO ELETRÔNICO	00284/2022	25/08/2022	AQUISIÇÃO E ENTREGA DE CAMISETAS.	00746/2022	Contrato	08/11/2022	NULL	DZ7 COMERCIAL LTDA	R$ 125.434,00	SECRETARIA DE EDUCAÇÃO (ENSINO FUNDAMENTAL)
PREGÃO ELETRÔNICO	00284/2022	25/08/2022	AQUISIÇÃO E ENTREGA DE CAMISETAS.	00746/2022	Contrato	08/11/2022	NULL	DZ7 COMERCIAL LTDA	R$ 125.434,00	SECRETARIA DE ESPORTES
PREGÃO ELETRÔNICO	00285/2022	22/08/2022	REGISTRO DE PREÇOS PARA EVENTUAL AQUISIÇÃO E ENTREGA PARCELADA DE PELÍCULA REFLETIVA.	-	-	NULL	NULL	GONCALVES E ALMEIDA REPRESENTACAO COMERCIAL LTDA	NULL	SECRETARIA DE SERVIÇOS MUNICIPAIS-SSM
PREGÃO ELETRÔNICO	00285/2022	22/08/2022	REGISTRO DE PREÇOS PARA EVENTUAL AQUISIÇÃO E ENTREGA PARCELADA DE PELÍCULA REFLETIVA.	-	-	NULL	NULL	STS SERVICOS DE TRANSITO E SINALIZACAO LTDA	NULL	SECRETARIA DE SERVIÇOS MUNICIPAIS-SSM
PREGÃO ELETRÔNICO	00285/2022	22/08/2022	REGISTRO DE PREÇOS PARA EVENTUAL AQUISIÇÃO E ENTREGA PARCELADA DE PELÍCULA REFLETIVA.	-	-	NULL	NULL	3M DO BRASIL LTDA	NULL	SECRETARIA DE SERVIÇOS MUNICIPAIS-SSM
PREGÃO ELETRÔNICO	00285/2022	22/08/2022	REGISTRO DE PREÇOS PARA EVENTUAL AQUISIÇÃO E ENTREGA PARCELADA DE PELÍCULA REFLETIVA.	-	-	NULL	NULL	AVERY DENNISON DO BRASIL LTDA	NULL	SECRETARIA DE SERVIÇOS MUNICIPAIS-SSM
PREGÃO ELETRÔNICO	00285/2022	22/08/2022	REGISTRO DE PREÇOS PARA EVENTUAL AQUISIÇÃO E ENTREGA PARCELADA DE PELÍCULA REFLETIVA.	-	-	NULL	NULL	EVG SINALIZAÇÃO E COMÉRCIO EIRELLI	NULL	SECRETARIA DE SERVIÇOS MUNICIPAIS-SSM
PREGÃO ELETRÔNICO	00285/2022	22/08/2022	REGISTRO DE PREÇOS PARA EVENTUAL AQUISIÇÃO E ENTREGA PARCELADA DE PELÍCULA REFLETIVA.	-	-	NULL	NULL	IOW BRASIL COMUNICAÇÃO VISUAL LTDA	NULL	SECRETARIA DE SERVIÇOS MUNICIPAIS-SSM
PREGÃO ELETRÔNICO	00285/2022	22/08/2022	REGISTRO DE PREÇOS PARA EVENTUAL AQUISIÇÃO E ENTREGA PARCELADA DE PELÍCULA REFLETIVA.	-	-	NULL	NULL	R.W.P DISTRIBUIDORA E SERVICOS LTDA	NULL	SECRETARIA DE SERVIÇOS MUNICIPAIS-SSM
PREGÃO ELETRÔNICO	00285/2022	22/08/2022	REGISTRO DE PREÇOS PARA EVENTUAL AQUISIÇÃO E ENTREGA PARCELADA DE PELÍCULA REFLETIVA.	-	-	NULL	NULL	TINPAVI COMERCIO DE TINTAS LTDA EPP	NULL	SECRETARIA DE SERVIÇOS MUNICIPAIS-SSM
PREGÃO ELETRÔNICO	00285/2022	22/08/2022	REGISTRO DE PREÇOS PARA EVENTUAL AQUISIÇÃO E ENTREGA PARCELADA DE PELÍCULA REFLETIVA.	00481/2022	Ata de R.P	18/10/2022	NULL	MFJP SERVICOS E COMERCIO LTDA	R$ 361.128,00	SECRETARIA DE SERVIÇOS MUNICIPAIS-SSM
PREGÃO ELETRÔNICO	00286/2022	25/08/2022	AQUISIÇÃO E ENTREGA DE BOMBA DE INSULINA, ACESSÓRIOS E INSUMOS.	00655/2022	Contrato	05/10/2022	NULL	T10 COMERCIO E SERVICOS LTDA	R$ 5.817,60	SECRETARIA DE SAÚDE-SS
PREGÃO ELETRÔNICO	00286/2022	25/08/2022	AQUISIÇÃO E ENTREGA DE BOMBA DE INSULINA, ACESSÓRIOS E INSUMOS.	-	-	NULL	NULL	M.F. COMERCIO, GERENCIAMENTO E SERVICOS LTDA	NULL	SECRETARIA DE SAÚDE-SS
PREGÃO ELETRÔNICO	00286/2022	25/08/2022	AQUISIÇÃO E ENTREGA DE BOMBA DE INSULINA, ACESSÓRIOS E INSUMOS.	00654/2022	Contrato	05/10/2022	NULL	C.B.S. MEDICO CIENTIFICA S/A	R$ 40.523,80	SECRETARIA DE SAÚDE-SS
PREGÃO ELETRÔNICO	00287/2022	23/08/2022	AQUISIÇÃO E ENTREGA DE LIXEIRAS EM AÇO.	-	-	NULL	NULL	GIGLIOLA RAFAELA LOPES	NULL	SECRETARIA DE SAÚDE-SS
PREGÃO ELETRÔNICO	00287/2022	23/08/2022	AQUISIÇÃO E ENTREGA DE LIXEIRAS EM AÇO.	-	-	NULL	NULL	ALTASMIDIAS COMERCIAL LTDA	NULL	SECRETARIA DE SAÚDE-SS
PREGÃO ELETRÔNICO	00287/2022	23/08/2022	AQUISIÇÃO E ENTREGA DE LIXEIRAS EM AÇO.	-	-	NULL	NULL	AX COMERCIO DE EQUIPAMENTOS DE COMUNICACAO E SERVICOS LTDA	NULL	SECRETARIA DE SAÚDE-SS
PREGÃO ELETRÔNICO	00287/2022	23/08/2022	AQUISIÇÃO E ENTREGA DE LIXEIRAS EM AÇO.	-	-	NULL	NULL	M.F. COMERCIO, GERENCIAMENTO E SERVICOS LTDA	NULL	SECRETARIA DE SAÚDE-SS
PREGÃO ELETRÔNICO	00287/2022	23/08/2022	AQUISIÇÃO E ENTREGA DE LIXEIRAS EM AÇO.	00706/2022	Contrato	21/10/2022	NULL	AR MULTIFOR COMERCIAL LTDA	R$ 13.110,00	SECRETARIA DE SAÚDE-SS
PREGÃO ELETRÔNICO	00288/2022	22/08/2022	CONTRATAÇÃO DE EMPRESA PARA A RENOVAÇÃO DE LICENÇA DE USO DE SOFTWARE ADOBE CREATIVE CLOUD - ÚLTIMA VERSÃO..	-	-	NULL	NULL	ENGDTP & MULTIMIDIA COMERCIO E PRESTACAO DE SERVICOS DE INFORMATICA LTDA	NULL	CENTRO DE INOVAÇÃO E TECNOLOGIA-CIT
PREGÃO ELETRÔNICO	00288/2022	22/08/2022	CONTRATAÇÃO DE EMPRESA PARA A RENOVAÇÃO DE LICENÇA DE USO DE SOFTWARE ADOBE CREATIVE CLOUD - ÚLTIMA VERSÃO..	00743/2022	Contrato	07/11/2022	NULL	MCR SISTEMAS E CONSULTORIA LTDA	R$ 54.300,00	CENTRO DE INOVAÇÃO E TECNOLOGIA-CIT
PREGÃO ELETRÔNICO	00289/2022	22/08/2022	CONTRATAÇÃO DE EMPRESA PARA SERVIÇOS DE FORNECIMENTO DE AR COMPRIMIDO E OXIGÊNIO MEDICINAL GASOSO, COM FORNECIMENTO DE CILINDROS EM REGIME DE COMODATO.	00747/2022	Contrato	08/11/2022	NULL	IBG INDUSTRIA BRASILEIRA DE GASES LTDA	R$ 381.900,00	SECRETARIA DE SAÚDE-SS
PREGÃO ELETRÔNICO	00290/2022	22/08/2022	AQUISIÇÃO E ENTREGA PARCELADA DE BISCOITOS E SUCOS.	00707/2022	Contrato	21/10/2022	NULL	MGV GESTORA DE MANUFATURAS SUPRIMENTOS TECNOLOGIAS E SERVICOS LTDA	R$ 512.943,16	SECRETARIA DE SAÚDE-SS
PREGÃO ELETRÔNICO	00291/2022	30/08/2022	REGISTRO DE PREÇOS PARA EVENTUAL AQUISIÇÃO E ENTREGA PARCELADA DE COLCHÃO.	-	-	NULL	NULL	AMANDA OTAVIANO MUNHOZ 33752786833 - ME	NULL	SECRETARIA DE ASSISTÊNCIA E DESENVOLV SOCIAL-SADS
PREGÃO ELETRÔNICO	00291/2022	30/08/2022	REGISTRO DE PREÇOS PARA EVENTUAL AQUISIÇÃO E ENTREGA PARCELADA DE COLCHÃO.	-	-	NULL	NULL	DZ7 COMERCIAL LTDA	NULL	SECRETARIA DE ASSISTÊNCIA E DESENVOLV SOCIAL-SADS
PREGÃO ELETRÔNICO	00291/2022	30/08/2022	REGISTRO DE PREÇOS PARA EVENTUAL AQUISIÇÃO E ENTREGA PARCELADA DE COLCHÃO.	-	-	NULL	NULL	LA STORE COMERCIO E SERVIÇOS LTDA	NULL	SECRETARIA DE ASSISTÊNCIA E DESENVOLV SOCIAL-SADS
PREGÃO ELETRÔNICO	00291/2022	30/08/2022	REGISTRO DE PREÇOS PARA EVENTUAL AQUISIÇÃO E ENTREGA PARCELADA DE COLCHÃO.	-	-	NULL	NULL	TOP HOUSE COMERCIO E FABRICAÇÃO DE COLCHÕES EIRELI	NULL	SECRETARIA DE ASSISTÊNCIA E DESENVOLV SOCIAL-SADS
PREGÃO ELETRÔNICO	00291/2022	30/08/2022	REGISTRO DE PREÇOS PARA EVENTUAL AQUISIÇÃO E ENTREGA PARCELADA DE COLCHÃO.	00484/2022	Ata de R.P	24/10/2022	NULL	MAROUN SLEIMAN MÓVEIS E COLCHÕES LTDA	R$ 158.804,00	SECRETARIA DE ASSISTÊNCIA E DESENVOLV SOCIAL-SADS
PREGÃO ELETRÔNICO	00291/2022	30/08/2022	REGISTRO DE PREÇOS PARA EVENTUAL AQUISIÇÃO E ENTREGA PARCELADA DE COLCHÃO.	00487/2022	Ata de R.P	26/10/2022	NULL	COMERCIAL MONARCA MAGAZINE LTDA	R$ 5.250,00	SECRETARIA DE ASSISTÊNCIA E DESENVOLV SOCIAL-SADS
PREGÃO ELETRÔNICO	00291/2022	30/08/2022	REGISTRO DE PREÇOS PARA EVENTUAL AQUISIÇÃO E ENTREGA PARCELADA DE COLCHÃO.	-	-	NULL	NULL	BEN COMERCIO E SERVIÇOS LTDA	NULL	SECRETARIA DE ASSISTÊNCIA E DESENVOLV SOCIAL-SADS
PREGÃO ELETRÔNICO	00291/2022	30/08/2022	REGISTRO DE PREÇOS PARA EVENTUAL AQUISIÇÃO E ENTREGA PARCELADA DE COLCHÃO.	-	-	NULL	NULL	BRUNO DO ESPIRITO SANTO PIERRIN IND COM DE ESPUMAS	NULL	SECRETARIA DE ASSISTÊNCIA E DESENVOLV SOCIAL-SADS
PREGÃO ELETRÔNICO	00291/2022	30/08/2022	REGISTRO DE PREÇOS PARA EVENTUAL AQUISIÇÃO E ENTREGA PARCELADA DE COLCHÃO.	-	-	NULL	NULL	CONFIANCA INDUSTRIA E COMERCIO DE COLCHÕES LTDA	NULL	SECRETARIA DE ASSISTÊNCIA E DESENVOLV SOCIAL-SADS
PREGÃO ELETRÔNICO	00291/2022	30/08/2022	REGISTRO DE PREÇOS PARA EVENTUAL AQUISIÇÃO E ENTREGA PARCELADA DE COLCHÃO.	-	-	NULL	NULL	KOMPRE LIMP DISTRIBUIDORA DE MATERIAIS LTDA	NULL	SECRETARIA DE ASSISTÊNCIA E DESENVOLV SOCIAL-SADS
PREGÃO ELETRÔNICO	00292/2022	25/08/2022	REGISTRO DE PREÇOS PARA EVENTUAL AQUISIÇÃO E ENTREGA PARCELADA DE TESTES PSICOLÓGICOS.	00002/2023	Ata de R.P	12/01/2023	NULL	GM COMERCIO DE LIVROS EIRELI	R$ 15.590,00	SECRETARIA DE SAÚDE-SS
PREGÃO ELETRÔNICO	00292/2022	25/08/2022	REGISTRO DE PREÇOS PARA EVENTUAL AQUISIÇÃO E ENTREGA PARCELADA DE TESTES PSICOLÓGICOS.	00498/2022	Ata de R.P	14/12/2022	NULL	ALBUQUERQUE COMERCIO DE LIVROS LTDA	R$ 16.545,25	SECRETARIA DE SAÚDE-SS
PREGÃO ELETRÔNICO	00293/2022	22/08/2022	CONTRATAÇÃO DE EMPRESA PARA PRESTAÇÃO DE SERVIÇO DE ORGANIZAÇÃO E REALIZAÇÃO DE PROVA PEDESTRE, INCLUINDO LOCAÇÃO DE ESTRUTURA, MONTAGEM E DESMONTAGEM.	-	-	NULL	NULL	R.W.P DISTRIBUIDORA E SERVICOS LTDA	NULL	SECRETARIA DE ESPORTES
PREGÃO ELETRÔNICO	00293/2022	22/08/2022	CONTRATAÇÃO DE EMPRESA PARA PRESTAÇÃO DE SERVIÇO DE ORGANIZAÇÃO E REALIZAÇÃO DE PROVA PEDESTRE, INCLUINDO LOCAÇÃO DE ESTRUTURA, MONTAGEM E DESMONTAGEM.	-	-	NULL	NULL	SELT SERVICOS DE ESTRUTURAS E LOCACOES TEMPORARIAS LTDA	NULL	SECRETARIA DE ESPORTES
PREGÃO ELETRÔNICO	00293/2022	22/08/2022	CONTRATAÇÃO DE EMPRESA PARA PRESTAÇÃO DE SERVIÇO DE ORGANIZAÇÃO E REALIZAÇÃO DE PROVA PEDESTRE, INCLUINDO LOCAÇÃO DE ESTRUTURA, MONTAGEM E DESMONTAGEM.	-	-	NULL	NULL	H & L PROMOCOES, EVENTOS E COMUNICACAO EIRELI	NULL	SECRETARIA DE ESPORTES
PREGÃO ELETRÔNICO	00293/2022	22/08/2022	CONTRATAÇÃO DE EMPRESA PARA PRESTAÇÃO DE SERVIÇO DE ORGANIZAÇÃO E REALIZAÇÃO DE PROVA PEDESTRE, INCLUINDO LOCAÇÃO DE ESTRUTURA, MONTAGEM E DESMONTAGEM.	00732/2022	Contrato	03/11/2022	NULL	AMANDA COLANTONIO CULTURA ARTE EVENTOS E SERVICOS	R$ 164.000,00	SECRETARIA DE ESPORTES
PREGÃO ELETRÔNICO	00294/2022	25/08/2022	AQUISIÇÃO E ENTREGA DE DIU.	-	-	NULL	NULL	CM HOSPITALAR	NULL	SECRETARIA DE SAÚDE-SS
PREGÃO ELETRÔNICO	00294/2022	25/08/2022	AQUISIÇÃO E ENTREGA DE DIU.	-	-	NULL	NULL	AGLON COMERCIO E REPRESENTAÇÕES LTDA (AGLON MEDICAMENTOS)	NULL	SECRETARIA DE SAÚDE-SS
PREGÃO ELETRÔNICO	00294/2022	25/08/2022	AQUISIÇÃO E ENTREGA DE DIU.	00748/2022	Contrato	08/11/2022	NULL	ONCO PROD DISTRIBUIDORA DE PRODUTOS HOSPITALARES E ONCOLOGICOS LTDA.	R$ 287.850,00	SECRETARIA DE SAÚDE-SS
PREGÃO ELETRÔNICO	00295/2022	01/09/2022	REGISTRO DE PREÇOS PARA EVENTUAL AQUISIÇÃO E ENTREGA PARCELADA DE PAPEL TOALHA INTERFOLHA.	-	-	NULL	NULL	DZ7 COMERCIAL LTDA	NULL	SECRETARIA DE SUPRIMENTOS-SUPRI
PREGÃO ELETRÔNICO	00295/2022	01/09/2022	REGISTRO DE PREÇOS PARA EVENTUAL AQUISIÇÃO E ENTREGA PARCELADA DE PAPEL TOALHA INTERFOLHA.	-	-	NULL	NULL	JCP INDUSTRIA E COMERCIO DE DESCARTAVEIS LTDA	NULL	SECRETARIA DE SUPRIMENTOS-SUPRI
PREGÃO ELETRÔNICO	00295/2022	01/09/2022	REGISTRO DE PREÇOS PARA EVENTUAL AQUISIÇÃO E ENTREGA PARCELADA DE PAPEL TOALHA INTERFOLHA.	00485/2022	Ata de R.P	24/10/2022	NULL	KOMPRE LIMP DISTRIBUIDORA DE MATERIAIS LTDA	R$ 629.375,00	SECRETARIA DE SUPRIMENTOS-SUPRI
PREGÃO ELETRÔNICO	00295/2022	01/09/2022	REGISTRO DE PREÇOS PARA EVENTUAL AQUISIÇÃO E ENTREGA PARCELADA DE PAPEL TOALHA INTERFOLHA.	00486/2022	Ata de R.P	24/10/2022	NULL	ZANCAPEL COMERCIO DE SUPRIMENTOS E SERVICOS EM GERAL LTDA	R$ 33.000,00	SECRETARIA DE SUPRIMENTOS-SUPRI
PREGÃO ELETRÔNICO	00295/2022	01/09/2022	REGISTRO DE PREÇOS PARA EVENTUAL AQUISIÇÃO E ENTREGA PARCELADA DE PAPEL TOALHA INTERFOLHA.	-	-	NULL	NULL	MASS CLEAN COMERCIO DE MERC.P/HIG.EIRELI-EPP	NULL	SECRETARIA DE SUPRIMENTOS-SUPRI
PREGÃO ELETRÔNICO	00296/2022	22/08/2022	AQUISIÇÃO E ENTREGA DE SACOLA EM TECIDO TNT.	-	-	NULL	NULL	M.F. COMERCIO, GERENCIAMENTO E SERVICOS LTDA	NULL	SECRETARIA DE ESPORTES
PREGÃO ELETRÔNICO	00296/2022	22/08/2022	AQUISIÇÃO E ENTREGA DE SACOLA EM TECIDO TNT.	-	-	NULL	NULL	MIL BOLSAS & BRINDES PROMOCIONAIS LTDA	NULL	SECRETARIA DE ESPORTES
PREGÃO ELETRÔNICO	00296/2022	22/08/2022	AQUISIÇÃO E ENTREGA DE SACOLA EM TECIDO TNT.	-	-	NULL	NULL	PEDRO OLAVO FABBRI FAZIO CONFECCAO E COMERCIO	NULL	SECRETARIA DE ESPORTES
PREGÃO ELETRÔNICO	00296/2022	22/08/2022	AQUISIÇÃO E ENTREGA DE SACOLA EM TECIDO TNT.	-	-	NULL	NULL	TOPBRISA CLIMATIZADORES LTDA	NULL	SECRETARIA DE ESPORTES
PREGÃO ELETRÔNICO	00296/2022	22/08/2022	AQUISIÇÃO E ENTREGA DE SACOLA EM TECIDO TNT.	00708/2022	Contrato	21/10/2022	NULL	MFJP SERVICOS E COMERCIO LTDA	R$ 9.750,00	SECRETARIA DE ESPORTES
PREGÃO ELETRÔNICO	00296/2022	22/08/2022	AQUISIÇÃO E ENTREGA DE SACOLA EM TECIDO TNT.	-	-	NULL	NULL	CDC INDUSTRIA E COMERCIO DE BOLSAS EIRELI EPP	NULL	SECRETARIA DE ESPORTES
PREGÃO ELETRÔNICO	00296/2022	22/08/2022	AQUISIÇÃO E ENTREGA DE SACOLA EM TECIDO TNT.	-	-	NULL	NULL	COMERCIAL PROMOSTORE CONFECÇÕES EIRELI	NULL	SECRETARIA DE ESPORTES
PREGÃO ELETRÔNICO	00297/2022	12/09/2022	AQUISIÇÃO E ENTREGA DE CAMISETAS PERSONALIZADAS.	-	-	NULL	NULL	CONFECÇÕES L.C. EIRELI	NULL	SECRETARIA DE ADMINISTRAÇÃO
PREGÃO ELETRÔNICO	00297/2022	12/09/2022	AQUISIÇÃO E ENTREGA DE CAMISETAS PERSONALIZADAS.	-	-	NULL	NULL	Gf confecções ltda	NULL	SECRETARIA DE ADMINISTRAÇÃO
PREGÃO ELETRÔNICO	00297/2022	12/09/2022	AQUISIÇÃO E ENTREGA DE CAMISETAS PERSONALIZADAS.	-	-	NULL	NULL	GRIFE DO SAMBA EIRELI	NULL	SECRETARIA DE ADMINISTRAÇÃO
PREGÃO ELETRÔNICO	00297/2022	12/09/2022	AQUISIÇÃO E ENTREGA DE CAMISETAS PERSONALIZADAS.	-	-	NULL	NULL	IMPACTO SOLUÇÕES LTDA	NULL	SECRETARIA DE ADMINISTRAÇÃO

Peça do processo/documento PMB 052123/2023, materializada por: R.D.C.S em 14/04/2023 15:54 CPF: 166.xxx.xxx-07

PREGÃO ELETRÔNICO	00297/2022	12/09/2022	AQUISIÇÃO E ENTREGA DE CAMISETAS PERSONALIZADAS.	-	-	NULL	NULL	M.F. COMERCIO, GERENCIAMENTO E SERVICOS LTDA	NULL	SECRETARIA DE ADMINISTRAÇÃO
PREGÃO ELETRÔNICO	00297/2022	12/09/2022	AQUISIÇÃO E ENTREGA DE CAMISETAS PERSONALIZADAS.	-	-	NULL	NULL	TOPBRISA CLIMATIZADORES LTDA	NULL	SECRETARIA DE ADMINISTRAÇÃO
PREGÃO ELETRÔNICO	00297/2022	12/09/2022	AQUISIÇÃO E ENTREGA DE CAMISETAS PERSONALIZADAS.	-	-	NULL	NULL	BEN COMERCIO E SERVIÇOS LTDA	NULL	SECRETARIA DE ADMINISTRAÇÃO
PREGÃO ELETRÔNICO	00297/2022	12/09/2022	AQUISIÇÃO E ENTREGA DE CAMISETAS PERSONALIZADAS.	-	-	NULL	NULL	DZ7 COMERCIAL LTDA	NULL	SECRETARIA DE ADMINISTRAÇÃO
PREGÃO ELETRÔNICO	00297/2022	12/09/2022	AQUISIÇÃO E ENTREGA DE CAMISETAS PERSONALIZADAS.	-	-	NULL	NULL	JM INDUSTRIA DE CONFECÇÕES E BRINDES EIRELI	NULL	SECRETARIA DE ADMINISTRAÇÃO
PREGÃO ELETRÔNICO	00297/2022	12/09/2022	AQUISIÇÃO E ENTREGA DE CAMISETAS PERSONALIZADAS.	-	-	NULL	NULL	k13 confecões ltda	NULL	SECRETARIA DE ADMINISTRAÇÃO
PREGÃO ELETRÔNICO	00297/2022	12/09/2022	AQUISIÇÃO E ENTREGA DE CAMISETAS PERSONALIZADAS.	-	-	NULL	NULL	OFFICE PRODUTOS HOSPITALARES LTDA	NULL	SECRETARIA DE ADMINISTRAÇÃO
PREGÃO ELETRÔNICO	00297/2022	12/09/2022	AQUISIÇÃO E ENTREGA DE CAMISETAS PERSONALIZADAS.	-	-	NULL	NULL	ONE SERVICE, SERVICOS TECNICOS ESPECIALIZADOS LTDA	NULL	SECRETARIA DE ADMINISTRAÇÃO
PREGÃO ELETRÔNICO	00297/2022	12/09/2022	AQUISIÇÃO E ENTREGA DE CAMISETAS PERSONALIZADAS.	-	-	NULL	NULL	PEDRO OLAVO FABBRI FAZIO CONFECCAO E COMERCIO	NULL	SECRETARIA DE ADMINISTRAÇÃO
PREGÃO ELETRÔNICO	00297/2022	12/09/2022	AQUISIÇÃO E ENTREGA DE CAMISETAS PERSONALIZADAS.	-	-	NULL	NULL	Performance Run Comercio Varejista de Artigos do Vestuario EIRELI	NULL	SECRETARIA DE ADMINISTRAÇÃO
PREGÃO ELETRÔNICO	00297/2022	12/09/2022	AQUISIÇÃO E ENTREGA DE CAMISETAS PERSONALIZADAS.	-	-	NULL	NULL	PONTE COMERCIO IMPORTACAO E EXPORTACAO LTDA	NULL	SECRETARIA DE ADMINISTRAÇÃO
PREGÃO ELETRÔNICO	00297/2022	12/09/2022	AQUISIÇÃO E ENTREGA DE CAMISETAS PERSONALIZADAS.	-	-	NULL	NULL	PRIME MEDICAL PHARMA DISTRIBUIDORA DE MEDICAMENTOS E MATERIAL HOSPITALAR LTDA	NULL	SECRETARIA DE ADMINISTRAÇÃO
PREGÃO ELETRÔNICO	00297/2022	12/09/2022	AQUISIÇÃO E ENTREGA DE CAMISETAS PERSONALIZADAS.	-	-	NULL	NULL	VIEIRAS COMERCIAL LTDA	NULL	SECRETARIA DE ADMINISTRAÇÃO
PREGÃO ELETRÔNICO	00297/2022	12/09/2022	AQUISIÇÃO E ENTREGA DE CAMISETAS PERSONALIZADAS.	00698/2022	Contrato	21/10/2022	NULL	WILLIAM PEREIRA DA SILVA	R$ 234.000,00	SECRETARIA DE ADMINISTRAÇÃO
PREGÃO ELETRÔNICO	00298/2022	22/08/2022	REGISTRO DE PREÇOS PARA EVENTUAL AQUISIÇÃO E ENTREGA PARCELADA DE MATERIAIS E FERRAMENTAS DIVERSAS.	-	-	NULL	NULL	AMANDA OTAVIANO MUNHOZ 33752786833 - ME	NULL	SECRETARIA DE SERVIÇOS MUNICIPAIS-SSM
PREGÃO ELETRÔNICO	00298/2022	22/08/2022	REGISTRO DE PREÇOS PARA EVENTUAL AQUISIÇÃO E ENTREGA PARCELADA DE MATERIAIS E FERRAMENTAS DIVERSAS.	-	-	NULL	NULL	ARCO E FLECHA DISTRIBUIDORA DE MATERIAIS E SERVICOS LTDA	NULL	SECRETARIA DE SERVIÇOS MUNICIPAIS-SSM
PREGÃO ELETRÔNICO	00298/2022	22/08/2022	REGISTRO DE PREÇOS PARA EVENTUAL AQUISIÇÃO E ENTREGA PARCELADA DE MATERIAIS E FERRAMENTAS DIVERSAS.	-	-	NULL	NULL	CARMESIM COMERCIAL VAREJISTA E SERVIÇOS LTDA	NULL	SECRETARIA DE SERVIÇOS MUNICIPAIS-SSM
PREGÃO ELETRÔNICO	00298/2022	22/08/2022	REGISTRO DE PREÇOS PARA EVENTUAL AQUISIÇÃO E ENTREGA PARCELADA DE MATERIAIS E FERRAMENTAS DIVERSAS.	-	-	NULL	NULL	GIFI COMERCIO E SERVICOS LTDA	NULL	SECRETARIA DE SERVIÇOS MUNICIPAIS-SSM
PREGÃO ELETRÔNICO	00298/2022	22/08/2022	REGISTRO DE PREÇOS PARA EVENTUAL AQUISIÇÃO E ENTREGA PARCELADA DE MATERIAIS E FERRAMENTAS DIVERSAS.	-	-	NULL	NULL	R.W.P DISTRIBUIDORA E SERVICOS LTDA	NULL	SECRETARIA DE SERVIÇOS MUNICIPAIS-SSM
PREGÃO ELETRÔNICO	00298/2022	22/08/2022	REGISTRO DE PREÇOS PARA EVENTUAL AQUISIÇÃO E ENTREGA PARCELADA DE MATERIAIS E FERRAMENTAS DIVERSAS.	-	-	NULL	NULL	DZ7 COMERCIAL LTDA	NULL	SECRETARIA DE SERVIÇOS MUNICIPAIS-SSM
PREGÃO ELETRÔNICO	00299/2022	25/08/2022	REGISTRO DE PREÇOS PARA EVENTUAL AQUISIÇÃO E ENTREGA PARCELADA DE MATERIAIS DE CONSUMO HOSPITALAR.	-	-	NULL	NULL	PONTUAL COMERCIAL LTDA	NULL	SECRETARIA DE SAÚDE-SS
PREGÃO ELETRÔNICO	00299/2022	25/08/2022	REGISTRO DE PREÇOS PARA EVENTUAL AQUISIÇÃO E ENTREGA PARCELADA DE MATERIAIS DE CONSUMO HOSPITALAR.	00506/2022	Ata de R.P	20/12/2022	NULL	NELMED COMERCIO DE MATERIAIS CIRURGICOS E HOSPITALARES SOCIEDADE LTDA	R$ 976,20	SECRETARIA DE SAÚDE-SS
PREGÃO ELETRÔNICO	00299/2022	25/08/2022	REGISTRO DE PREÇOS PARA EVENTUAL AQUISIÇÃO E ENTREGA PARCELADA DE MATERIAIS DE CONSUMO HOSPITALAR.	00507/2022	Ata de R.P	21/12/2022	NULL	T10 COMERCIO E SERVICOS LTDA	R$ 26.502,30	SECRETARIA DE SAÚDE-SS
PREGÃO ELETRÔNICO	00299/2022	25/08/2022	REGISTRO DE PREÇOS PARA EVENTUAL AQUISIÇÃO E ENTREGA PARCELADA DE MATERIAIS DE CONSUMO HOSPITALAR.	00511/2022	Ata de R.P	21/12/2022	NULL	VITAL HOSPITALAR COMERCIAL LTDA	R$ 32.798,75	SECRETARIA DE SAÚDE-SS
PREGÃO ELETRÔNICO	00299/2022	25/08/2022	REGISTRO DE PREÇOS PARA EVENTUAL AQUISIÇÃO E ENTREGA PARCELADA DE MATERIAIS DE CONSUMO HOSPITALAR.	-	-	NULL	NULL	CIRÚRGICA UNIÃO LTDA	NULL	SECRETARIA DE SAÚDE-SS
PREGÃO ELETRÔNICO	00299/2022	25/08/2022	REGISTRO DE PREÇOS PARA EVENTUAL AQUISIÇÃO E ENTREGA PARCELADA DE MATERIAIS DE CONSUMO HOSPITALAR.	-	-	NULL	NULL	FIVE MED DISTRIBUIDORA DE MEDICAMENTOS LTDA	NULL	SECRETARIA DE SAÚDE-SS
PREGÃO ELETRÔNICO	00299/2022	25/08/2022	REGISTRO DE PREÇOS PARA EVENTUAL AQUISIÇÃO E ENTREGA PARCELADA DE MATERIAIS DE CONSUMO HOSPITALAR.	-	-	NULL	NULL	HOSPILAR COMÉRCIO DE MATERIAL MÉDICO HOSPITALAR LTDA	NULL	SECRETARIA DE SAÚDE-SS
PREGÃO ELETRÔNICO	00299/2022	25/08/2022	REGISTRO DE PREÇOS PARA EVENTUAL AQUISIÇÃO E ENTREGA PARCELADA DE MATERIAIS DE CONSUMO HOSPITALAR.	-	-	NULL	NULL	KHAYROS DIAGNOSTICA FABRICACAO, COMERCIALIZACAO E DISTRIBUICAO DE PRODUTOS LTDA	NULL	SECRETARIA DE SAÚDE-SS
PREGÃO ELETRÔNICO	00299/2022	25/08/2022	REGISTRO DE PREÇOS PARA EVENTUAL AQUISIÇÃO E ENTREGA PARCELADA DE MATERIAIS DE CONSUMO HOSPITALAR.	-	-	NULL	NULL	M.F. COMERCIO, GERENCIAMENTO E SERVICOS LTDA	NULL	SECRETARIA DE SAÚDE-SS
PREGÃO ELETRÔNICO	00300/2022	25/08/2022	REGISTRO DE PREÇOS PARA EVENTUAL AQUISIÇÃO E ENTREGA PARCELADA DE COLETOR DE RESÍDUOS.	-	-	NULL	NULL	VB ESTRUTURAS E SERVIÇOS LTDA	NULL	SECRETARIA DE SERVIÇOS MUNICIPAIS-SSM
PREGÃO ELETRÔNICO	00300/2022	25/08/2022	REGISTRO DE PREÇOS PARA EVENTUAL AQUISIÇÃO E ENTREGA PARCELADA DE COLETOR DE RESÍDUOS.	-	-	NULL	NULL	WP COMÉRCIO E SERVIÇOS LTDA	NULL	SECRETARIA DE SERVIÇOS MUNICIPAIS-SSM
PREGÃO ELETRÔNICO	00300/2022	25/08/2022	REGISTRO DE PREÇOS PARA EVENTUAL AQUISIÇÃO E ENTREGA PARCELADA DE COLETOR DE RESÍDUOS.	00488/2022	Ata de R.P	03/11/2022	NULL	BRD COMERCIO E SERVICOS LTDA	R$ 3.276.000,00	SECRETARIA DE SERVIÇOS MUNICIPAIS-SSM
PREGÃO ELETRÔNICO	00300/2022	25/08/2022	REGISTRO DE PREÇOS PARA EVENTUAL AQUISIÇÃO E ENTREGA PARCELADA DE COLETOR DE RESÍDUOS.	-	-	NULL	NULL	GONCALVES E ALMEIDA REPRESENTACAO COMERCIAL LTDA	NULL	SECRETARIA DE SERVIÇOS MUNICIPAIS-SSM
PREGÃO ELETRÔNICO	00301/2022	25/08/2022	REGISTRO DE PREÇOS PARA EVENTUAL AQUISIÇÃO E ENTREGA PARCELADA DE ÓRTESE, TALAS E TUTOR.	00513/2022	Ata de R.P	22/12/2022	NULL	TENTECH PROTESES E ACESSORIOS LTDA	R$ 28.560,00	SECRETARIA DOS DIREITOS DA PESSOA COM DEFICIÊNCIA
PREGÃO ELETRÔNICO	00301/2022	25/08/2022	REGISTRO DE PREÇOS PARA EVENTUAL AQUISIÇÃO E ENTREGA PARCELADA DE ÓRTESE, TALAS E TUTOR.	-	-	NULL	NULL	ORTOPEDIA BUTANTA LTDA	NULL	SECRETARIA DOS DIREITOS DA PESSOA COM DEFICIÊNCIA
PREGÃO ELETRÔNICO	00301/2022	25/08/2022	REGISTRO DE PREÇOS PARA EVENTUAL AQUISIÇÃO E ENTREGA PARCELADA DE ÓRTESE, TALAS E TUTOR.	-	-	NULL	NULL	SOS SAUDE COMERCIO DE PRODUTOS ORTOPEDICOS LTDA	NULL	SECRETARIA DOS DIREITOS DA PESSOA COM DEFICIÊNCIA
PREGÃO ELETRÔNICO	00301/2022	25/08/2022	REGISTRO DE PREÇOS PARA EVENTUAL AQUISIÇÃO E ENTREGA PARCELADA DE ÓRTESE, TALAS E TUTOR.	00512/2022	Ata de R.P	22/12/2022	NULL	SUITS LIFE PRODUTOS ORTOPEDICOS	R$ 93.860,00	SECRETARIA DOS DIREITOS DA PESSOA COM DEFICIÊNCIA
PREGÃO ELETRÔNICO	00302/2022	23/08/2022	AQUISIÇÃO, ENTREGA E MONTAGEM DE MOBILIÁRIOS HOSPITALARES.	-	-	NULL	NULL	METALIC MEDICAL PRODUTOS HOSPITALARES LTDA	NULL	SECRETARIA DE SAÚDE-SS
PREGÃO ELETRÔNICO	00302/2022	23/08/2022	AQUISIÇÃO, ENTREGA E MONTAGEM DE MOBILIÁRIOS HOSPITALARES.	-	-	NULL	NULL	MHS INDUSTRIA DE MÓVEIS LTDA	NULL	SECRETARIA DE SAÚDE-SS
PREGÃO ELETRÔNICO	00302/2022	23/08/2022	AQUISIÇÃO, ENTREGA E MONTAGEM DE MOBILIÁRIOS HOSPITALARES.	-	-	NULL	NULL	P.H.O. PRODUTOS HOSPITALARES E ODONTOLOGICOS EIRELI	NULL	SECRETARIA DE SAÚDE-SS
PREGÃO ELETRÔNICO	00302/2022	23/08/2022	AQUISIÇÃO, ENTREGA E MONTAGEM DE MOBILIÁRIOS HOSPITALARES.	-	-	NULL	NULL	T10 COMERCIO E SERVICOS LTDA	NULL	SECRETARIA DE SAÚDE-SS
PREGÃO ELETRÔNICO	00302/2022	23/08/2022	AQUISIÇÃO, ENTREGA E MONTAGEM DE MOBILIÁRIOS HOSPITALARES.	-	-	NULL	NULL	Andreia Lorenzi	NULL	SECRETARIA DE SAÚDE-SS
PREGÃO ELETRÔNICO	00302/2022	23/08/2022	AQUISIÇÃO, ENTREGA E MONTAGEM DE MOBILIÁRIOS HOSPITALARES.	-	-	NULL	NULL	KLM EIRELI	NULL	SECRETARIA DE SAÚDE-SS
PREGÃO ELETRÔNICO	00302/2022	23/08/2022	AQUISIÇÃO, ENTREGA E MONTAGEM DE MOBILIÁRIOS HOSPITALARES.	-	-	NULL	NULL	MEDCOLI DISTRIBUIDOR DE PRODUTOS MEDICOS COZINHA E LIMPEZA LTDA	NULL	SECRETARIA DE SAÚDE-SS
PREGÃO ELETRÔNICO	00303/2022	22/08/2022	AQUISIÇÃO E ENTREGA DE TROFÉUS E MEDALHAS.	00773/2022	Contrato	25/11/2022	NULL	AR MULTIFOR COMERCIAL LTDA	R$ 4.400,00	SECRETARIA DE ESPORTES
PREGÃO ELETRÔNICO	00303/2022	22/08/2022	AQUISIÇÃO E ENTREGA DE TROFÉUS E MEDALHAS.	00774/2022	Contrato	25/11/2022	NULL	PLUMA PLUS SPORT COMERCIAL LTDA	R$ 39.475,00	SECRETARIA DE ESPORTES
PREGÃO ELETRÔNICO	00304/2022	12/09/2022	CONTRATAÇÃO DE EMPRESA PARA PRESTAÇÃO DE SERVIÇOS DE FORNECIMENTO DE CAFÉ RECEPTIVO, CONTEMPLANDO CAFÉ DA MANHÃ E CAFÉ DA TARDE.	-	-	NULL	NULL	F.G.R.SILVA BUFFET E EVENTOS LTDA	NULL	SECRETARIA DE ADMINISTRAÇÃO
PREGÃO ELETRÔNICO	00304/2022	12/09/2022	CONTRATAÇÃO DE EMPRESA PARA PRESTAÇÃO DE SERVIÇOS DE FORNECIMENTO DE CAFÉ RECEPTIVO, CONTEMPLANDO CAFÉ DA MANHÃ E CAFÉ DA TARDE.	00735/2022	Contrato	03/11/2022	NULL	QUALITY SERVICE SERVICOS DE ALIMENTOS EIRELI	R$ 845.000,00	SECRETARIA DE ADMINISTRAÇÃO
PREGÃO ELETRÔNICO	00305/2022	22/08/2022	AQUISIÇÃO E ENTREGA DE BARRAS DE CEREAIS, REPOSITORES ENERGÉTICOS, MAÇÃS, BANANAS E GELO TRITURADO.	-	-	NULL	NULL	AMANDA OTAVIANO MUNHOZ 33752786833 - ME	NULL	SECRETARIA DE ESPORTES
PREGÃO ELETRÔNICO	00305/2022	22/08/2022	AQUISIÇÃO E ENTREGA DE BARRAS DE CEREAIS, REPOSITORES ENERGÉTICOS, MAÇÃS, BANANAS E GELO TRITURADO.	00770/2022	Contrato	25/11/2022	NULL	MGV GESTORA DE MANUFATURAS SUPRIMENTOS TECNOLOGIAS E SERVICOS LTDA	R$ 8.182,00	SECRETARIA DE ESPORTES
PREGÃO ELETRÔNICO	00305/2022	22/08/2022	AQUISIÇÃO E ENTREGA DE BARRAS DE CEREAIS, REPOSITORES ENERGÉTICOS, MAÇÃS, BANANAS E GELO TRITURADO.	00772/2022	Contrato	25/11/2022	NULL	MFJP SERVICOS E COMERCIO LTDA	R$ 17.000,00	SECRETARIA DE ESPORTES
PREGÃO ELETRÔNICO	00305/2022	22/08/2022	AQUISIÇÃO E ENTREGA DE BARRAS DE CEREAIS, REPOSITORES ENERGÉTICOS, MAÇÃS, BANANAS E GELO TRITURADO.	00771/2022	Contrato	25/11/2022	NULL	AKIKO TANI DA SILVA COMERCIO DE ALIMENTOS LTDA	R$ 6.750,00	SECRETARIA DE ESPORTES
PREGÃO ELETRÔNICO	00306/2022	10/08/2022	AQUISIÇÃO E ENTREGA DE EQUIPAMENTOS HOSPITALARES.	-	-	NULL	NULL	P.H.O. PRODUTOS HOSPITALARES E ODONTOLOGICOS EIRELI	NULL	SECRETARIA DE SAÚDE-SS
PREGÃO ELETRÔNICO	00306/2022	10/08/2022	AQUISIÇÃO E ENTREGA DE EQUIPAMENTOS HOSPITALARES.	-	-	NULL	NULL	QUICKBUM E-COMMERCE - EIRELI	NULL	SECRETARIA DE SAÚDE-SS
PREGÃO ELETRÔNICO	00306/2022	10/08/2022	AQUISIÇÃO E ENTREGA DE EQUIPAMENTOS HOSPITALARES.	00845/2022	Contrato	19/12/2022	NULL	NELMED COMERCIO DE MATERIAIS CIRURGICOS E HOSPITALARES SOCIEDADE LTDA	R$ 3.695,98	SECRETARIA DE SAÚDE-SS
PREGÃO ELETRÔNICO	00306/2022	10/08/2022	AQUISIÇÃO E ENTREGA DE EQUIPAMENTOS HOSPITALARES.	00853/2022	Contrato	20/12/2022	NULL	T10 COMERCIO E SERVICOS LTDA	R$ 2.228,00	SECRETARIA DE SAÚDE-SS
PREGÃO ELETRÔNICO	00306/2022	10/08/2022	AQUISIÇÃO E ENTREGA DE EQUIPAMENTOS HOSPITALARES.	00854/2022	Contrato	20/12/2022	NULL	KLM EIRELI	R$ 484,00	SECRETARIA DE SAÚDE-SS
PREGÃO ELETRÔNICO	00306/2022	10/08/2022	AQUISIÇÃO E ENTREGA DE EQUIPAMENTOS HOSPITALARES.	00863/2022	Contrato	21/12/2022	NULL	M. CARREGA COMÉRCIO DE PRODUTOS HOSPITALARES LTDA	R$ 1.562,00	SECRETARIA DE SAÚDE-SS
PREGÃO ELETRÔNICO	00306/2022	10/08/2022	AQUISIÇÃO E ENTREGA DE EQUIPAMENTOS HOSPITALARES.	-	-	NULL	NULL	ARDIMED DISTRIBUIDORA LTDA	NULL	SECRETARIA DE SAÚDE-SS
PREGÃO ELETRÔNICO	00306/2022	10/08/2022	AQUISIÇÃO E ENTREGA DE EQUIPAMENTOS HOSPITALARES.	-	-	NULL	NULL	PACTUAL COMERCIAL LTDA	NULL	SECRETARIA DE SAÚDE-SS
PREGÃO ELETRÔNICO	00306/2022	10/08/2022	AQUISIÇÃO E ENTREGA DE EQUIPAMENTOS HOSPITALARES.	-	-	NULL	NULL	PELISERV EQUIPAMENTOS E SERVIÇOS ODONTO-MEDICOS EIRELI	NULL	SECRETARIA DE SAÚDE-SS
PREGÃO ELETRÔNICO	00306/2022	10/08/2022	AQUISIÇÃO E ENTREGA DE EQUIPAMENTOS HOSPITALARES.	00846/2022	Contrato	19/12/2022	NULL	ALINE DALFRE BARBIERI	R$ 22.200,00	SECRETARIA DE SAÚDE-SS
PREGÃO ELETRÔNICO	00307/2022	01/09/2022	REGISTRO DE PREÇOS PARA EVENTUAL AQUISIÇÃO E ENTREGA PARCELADA DE CÂMARAS E PNEUS PARA CADEIRA DE RODAS MOTORIZADA.	00040/2023	Ata de R.P	26/01/2023	NULL	LUZS CONSULTORIA E SOLUÇÕES INTEGRADAS LTDA	R$ 103.324,00	SECRETARIA DOS DIREITOS DA PESSOA COM DEFICIÊNCIA
PREGÃO ELETRÔNICO	00307/2022	01/09/2022	REGISTRO DE PREÇOS PARA EVENTUAL AQUISIÇÃO E ENTREGA PARCELADA DE CÂMARAS E PNEUS PARA CADEIRA DE RODAS MOTORIZADA.	00509/2022	Ata de R.P	21/12/2022	NULL	T10 COMERCIO E SERVICOS LTDA	R$ 59.204,00	SECRETARIA DOS DIREITOS DA PESSOA COM DEFICIÊNCIA
PREGÃO ELETRÔNICO	00307/2022	01/09/2022	REGISTRO DE PREÇOS PARA EVENTUAL AQUISIÇÃO E ENTREGA PARCELADA DE CÂMARAS E PNEUS PARA CADEIRA DE RODAS MOTORIZADA.	00515/2022	Ata de R.P	22/12/2022	NULL	TENTECH PROTESES E ACESSORIOS LTDA	R$ 51.912,00	SECRETARIA DOS DIREITOS DA PESSOA COM DEFICIÊNCIA
PREGÃO ELETRÔNICO	00308/2022	01/09/2022	REGISTRO DE PREÇOS PARA EVENTUAL AQUISIÇÃO E ENTREGA PARCELADA DE LEITE INTEGRAL E LEITE DESNATADO.	00491/2022	Ata de R.P	25/11/2022	NULL	LGM COMERCIO E REPRESENTACOES DE PRODUTOS ALIMENTICIOS EM GERAL LTDA	R$ 36.185,50	SECRETARIA DE SUPRIMENTOS-SUPRI
PREGÃO ELETRÔNICO	00308/2022	01/09/2022	REGISTRO DE PREÇOS PARA EVENTUAL AQUISIÇÃO E ENTREGA PARCELADA DE LEITE INTEGRAL E LEITE DESNATADO.	00490/2022	Ata de R.P	25/11/2022	NULL	DZ7 COMERCIAL LTDA	R$ 847.941,50	SECRETARIA DE SUPRIMENTOS-SUPRI
PREGÃO ELETRÔNICO	00309/2022	01/09/2022	AQUISIÇÃO E ENTREGA DE INSUMOS E MANEQUINS PARA USO NO NÚCLEO DE MODAS.	00028/2023	Contrato	01/02/2023	NULL	ALMEIDA VENDRAMINI COMERCIO E SERVICOS LTDA	R$ 3.421,00	SECRETARIA DE ASSISTÊNCIA E DESENVOLV SOCIAL-SADS
PREGÃO ELETRÔNICO	00309/2022	01/09/2022	AQUISIÇÃO E ENTREGA DE INSUMOS E MANEQUINS PARA USO NO NÚCLEO DE MODAS.	-	-	NULL	NULL	ARINOS COMERCIO DE MATERIAIS DE CONSTRUÇÃO LTDA	NULL	SECRETARIA DE ASSISTÊNCIA E DESENVOLV SOCIAL-SADS
PREGÃO ELETRÔNICO	00309/2022	01/09/2022	AQUISIÇÃO E ENTREGA DE INSUMOS E MANEQUINS PARA USO NO NÚCLEO DE MODAS.	-	-	NULL	NULL	LUIZ ROBERTO RIBEIRO JUNIOR	NULL	SECRETARIA DE ASSISTÊNCIA E DESENVOLV SOCIAL-SADS
PREGÃO ELETRÔNICO	00309/2022	01/09/2022	AQUISIÇÃO E ENTREGA DE INSUMOS E MANEQUINS PARA USO NO NÚCLEO DE MODAS.	-	-	NULL	NULL	M.F. COMERCIO, GERENCIAMENTO E SERVICOS LTDA	NULL	SECRETARIA DE ASSISTÊNCIA E DESENVOLV SOCIAL-SADS
PREGÃO ELETRÔNICO	00309/2022	01/09/2022	AQUISIÇÃO E ENTREGA DE INSUMOS E MANEQUINS PARA USO NO NÚCLEO DE MODAS.	00030/2023	Contrato	01/02/2023	NULL	AR MULTIFOR COMERCIAL LTDA	R$ 16.805,00	SECRETARIA DE ASSISTÊNCIA E DESENVOLV SOCIAL-SADS
PREGÃO ELETRÔNICO	00311/2022	23/08/2022	AQUISIÇÃO E ENTREGA DE LOUSA INTERATIVA	-	-	NULL	NULL	NULL	NULL	SECRETARIA DE SAÚDE-SS
PREGÃO ELETRÔNICO	00312/2022	23/08/2022	AQUISIÇÃO E ENTREGA DE ELETRODOMÉSTICOS.	-	-	NULL	NULL	CANAA DISTRIBUIDORA E COMERCIO DE PRODUTOS E ACESSORIOS LTDA	NULL	SECRETARIA DE SAÚDE-SS
PREGÃO ELETRÔNICO	00312/2022	23/08/2022	AQUISIÇÃO E ENTREGA DE ELETRODOMÉSTICOS.	-	-	NULL	NULL	MGV GESTORA DE MANUFATURAS SUPRIMENTOS TECNOLOGIAS E SERVICOS LTDA	NULL	SECRETARIA DE SAÚDE-SS
PREGÃO ELETRÔNICO	00312/2022	23/08/2022	AQUISIÇÃO E ENTREGA DE ELETRODOMÉSTICOS.	00864/2022	Contrato	21/12/2022	NULL	MAP COMERCIO E SERVICOS LTDA	R$ 1.820,00	SECRETARIA DE SAÚDE-SS
PREGÃO ELETRÔNICO	00313/2022	13/09/2022	AQUISIÇÃO E ENTREGA DE EQUIPAMENTOS HOSPITALARES E ODONTOLÓGICOS.	-	-	NULL	NULL	ALTERMED MATERIAL MEDICO HOSPITALAR LTDA	NULL	SECRETARIA DE SAÚDE-SS
PREGÃO ELETRÔNICO	00313/2022	13/09/2022	AQUISIÇÃO E ENTREGA DE EQUIPAMENTOS HOSPITALARES E ODONTOLÓGICOS.	-	-	NULL	NULL	M.F. COMERCIO, GERENCIAMENTO E SERVICOS LTDA	NULL	SECRETARIA DE SAÚDE-SS
PREGÃO ELETRÔNICO	00313/2022	13/09/2022	AQUISIÇÃO E ENTREGA DE EQUIPAMENTOS HOSPITALARES E ODONTOLÓGICOS.	-	-	NULL	NULL	MEDSYSTEM EQUIPAMENTOS MEDICOS LTDA (PESQUISA INTERNET)	NULL	SECRETARIA DE SAÚDE-SS
PREGÃO ELETRÔNICO	00313/2022	13/09/2022	AQUISIÇÃO E ENTREGA DE EQUIPAMENTOS HOSPITALARES E ODONTOLÓGICOS.	-	-	NULL	NULL	PELISERV EQUIPAMENTOS E SERVICOS ODONTO-MEDICOS EIRELI	NULL	SECRETARIA DE SAÚDE-SS
PREGÃO ELETRÔNICO	00313/2022	13/09/2022	AQUISIÇÃO E ENTREGA DE EQUIPAMENTOS HOSPITALARES E ODONTOLÓGICOS.	-	-	NULL	NULL	PONTUAL COMERCIAL LTDA	NULL	SECRETARIA DE SAÚDE-SS
PREGÃO ELETRÔNICO	00313/2022	13/09/2022	AQUISIÇÃO E ENTREGA DE EQUIPAMENTOS HOSPITALARES E ODONTOLÓGICOS.	-	-	NULL	NULL	V.L. FUZETI - COMERCIAL	NULL	SECRETARIA DE SAÚDE-SS
PREGÃO ELETRÔNICO	00313/2022	13/09/2022	AQUISIÇÃO E ENTREGA DE EQUIPAMENTOS HOSPITALARES E ODONTOLÓGICOS.	00814/2022	Contrato	14/12/2022	NULL	CIRÚRGICA IZAMED LTDA	R$ 19.836,00	SECRETARIA DE SAÚDE-SS

Peça do processo/documento PMB 052123/2023, materializada por: R.D.C.S em 14/04/2023 15:54 CPF: 166.xxx.xxx-07

PREGÃO ELETRÔNICO	00313/2022	13/09/2022	AQUISIÇÃO E ENTREGA DE EQUIPAMENTOS HOSPITALARES E ODONTOLÓGICOS.	00823/2022	Contrato	15/12/2022	NULL	ALINE DALFRE BARBIERI	R$ 15.140,00	SECRETARIA DE SAÚDE-SS
PREGÃO ELETRÔNICO	00313/2022	13/09/2022	AQUISIÇÃO E ENTREGA DE EQUIPAMENTOS HOSPITALARES E ODONTOLÓGICOS.	-	-	NULL	NULL	DIPROMED COMERCIO E IMPORTACAO LTDA	NULL	SECRETARIA DE SAÚDE-SS
PREGÃO ELETRÔNICO	00313/2022	13/09/2022	AQUISIÇÃO E ENTREGA DE EQUIPAMENTOS HOSPITALARES E ODONTOLÓGICOS.	-	-	NULL	NULL	QUICKBUM E-COMMERCE - EIRELI	NULL	SECRETARIA DE SAÚDE-SS
PREGÃO ELETRÔNICO	00313/2022	13/09/2022	AQUISIÇÃO E ENTREGA DE EQUIPAMENTOS HOSPITALARES E ODONTOLÓGICOS.	-	-	NULL	NULL	T10 COMERCIO E SERVICOS LTDA	NULL	SECRETARIA DE SAÚDE-SS
PREGÃO ELETRÔNICO	00313/2022	13/09/2022	AQUISIÇÃO E ENTREGA DE EQUIPAMENTOS HOSPITALARES E ODONTOLÓGICOS.	00813/2022	Contrato	14/12/2022	NULL	BHDENTAL COMERCIAL LTDA	R$ 39.000,00	SECRETARIA DE SAÚDE-SS
PREGÃO ELETRÔNICO	00313/2022	13/09/2022	AQUISIÇÃO E ENTREGA DE EQUIPAMENTOS HOSPITALARES E ODONTOLÓGICOS.	00877/2022	Contrato	22/12/2022	NULL	DENTAL MARIA LTDA	R$ 2.610,00	SECRETARIA DE SAÚDE-SS
PREGÃO ELETRÔNICO	00314/2022	05/09/2022	AQUISIÇÃO E ENTREGA DE MATERIAIS PARA USO EM ATIVIDADES ESPORTIVAS.	-	-	NULL	NULL	ANDRE E. S. SCHILLING	NULL	SECRETARIA DA FAMÍLIA - SEFAM
PREGÃO ELETRÔNICO	00314/2022	05/09/2022	AQUISIÇÃO E ENTREGA DE MATERIAIS PARA USO EM ATIVIDADES ESPORTIVAS.	-	-	NULL	NULL	ARINOS COMERCIO DE MATERIAIS DE CONSTRUÇÃO LTDA	NULL	SECRETARIA DA FAMÍLIA - SEFAM
PREGÃO ELETRÔNICO	00314/2022	05/09/2022	AQUISIÇÃO E ENTREGA DE MATERIAIS PARA USO EM ATIVIDADES ESPORTIVAS.	-	-	NULL	NULL	M.F. COMERCIO, GERENCIAMENTO E SERVICOS LTDA	NULL	SECRETARIA DA FAMÍLIA - SEFAM
PREGÃO ELETRÔNICO	00314/2022	05/09/2022	AQUISIÇÃO E ENTREGA DE MATERIAIS PARA USO EM ATIVIDADES ESPORTIVAS.	00875/2022	Contrato	23/12/2022	NULL	ONE SERVICE, SERVICOS TECNICOS ESPECIALIZADOS LTDA	R$ 8.781,60	SECRETARIA DA FAMÍLIA - SEFAM
PREGÃO ELETRÔNICO	00314/2022	05/09/2022	AQUISIÇÃO E ENTREGA DE MATERIAIS PARA USO EM ATIVIDADES ESPORTIVAS.	00819/2022	Contrato	15/12/2022	NULL	AR MULTIFOR COMERCIAL LTDA	R$ 7.105,00	SECRETARIA DA FAMÍLIA - SEFAM
PREGÃO ELETRÔNICO	00314/2022	05/09/2022	AQUISIÇÃO E ENTREGA DE MATERIAIS PARA USO EM ATIVIDADES ESPORTIVAS.	00820/2022	Contrato	15/12/2022	NULL	RODRIGO TOLOSA RICO-EPP	R$ 21.341,00	SECRETARIA DA FAMÍLIA - SEFAM
PREGÃO ELETRÔNICO	00315/2022	13/09/2022	AQUISIÇÃO E ENTREGA DE EQUIPAMENTOS E COMPONENTES DE INFORMÁTICA.	-	-	NULL	NULL	CETYPE INFORMATICA E SERVICOS EIRELI	NULL	SECRETARIA DE EDUCAÇÃO (ENSINO FUNDAMENTAL)
PREGÃO ELETRÔNICO	00315/2022	13/09/2022	AQUISIÇÃO E ENTREGA DE EQUIPAMENTOS E COMPONENTES DE INFORMÁTICA.	-	-	NULL	NULL	MICROTÉCNICA INFORMÁTICA LTDA	NULL	SECRETARIA DE EDUCAÇÃO (ENSINO FUNDAMENTAL)
PREGÃO ELETRÔNICO	00315/2022	13/09/2022	AQUISIÇÃO E ENTREGA DE EQUIPAMENTOS E COMPONENTES DE INFORMÁTICA.	00786/2022	Contrato	01/12/2022	NULL	WEBCSI CONSULTORIA E SOLUCOES EM INFORMATICA LTDA.	R$ 12.898.501,00	SECRETARIA DE EDUCAÇÃO (ENSINO FUNDAMENTAL)
PREGÃO ELETRÔNICO	00315/2022	13/09/2022	AQUISIÇÃO E ENTREGA DE EQUIPAMENTOS E COMPONENTES DE INFORMÁTICA.	-	-	NULL	NULL	GONCALVES E ALMEIDA REPRESENTACAO COMERCIAL LTDA	NULL	SECRETARIA DE EDUCAÇÃO (ENSINO FUNDAMENTAL)
PREGÃO ELETRÔNICO	00315/2022	13/09/2022	AQUISIÇÃO E ENTREGA DE EQUIPAMENTOS E COMPONENTES DE INFORMÁTICA.	-	-	NULL	NULL	MAGIBE INDUSTRIA E COMERCIO DE ELETRONICOS LTDA	NULL	SECRETARIA DE EDUCAÇÃO (ENSINO FUNDAMENTAL)
PREGÃO ELETRÔNICO	00315/2022	13/09/2022	AQUISIÇÃO E ENTREGA DE EQUIPAMENTOS E COMPONENTES DE INFORMÁTICA.	-	-	NULL	NULL	T10 COMERCIO E SERVICOS LTDA	NULL	SECRETARIA DE EDUCAÇÃO (ENSINO FUNDAMENTAL)
PREGÃO ELETRÔNICO	00315/2022	13/09/2022	AQUISIÇÃO E ENTREGA DE EQUIPAMENTOS E COMPONENTES DE INFORMÁTICA.	-	-	NULL	NULL	TRIBIT - INFORMATICA LTDA	NULL	SECRETARIA DE EDUCAÇÃO (ENSINO FUNDAMENTAL)
PREGÃO ELETRÔNICO	00315/2022	13/09/2022	AQUISIÇÃO E ENTREGA DE EQUIPAMENTOS E COMPONENTES DE INFORMÁTICA.	00785/2022	Contrato	01/12/2022	NULL	MAVIDEY COMERCIO DE ACESSORIOS DE INFORMATICA EIRELI	R$ 261.800,00	SECRETARIA DE EDUCAÇÃO (ENSINO FUNDAMENTAL)
PREGÃO ELETRÔNICO	00316/2022	01/09/2022	CONTRATAÇÃO DE EMPRESA PARA PRESTAÇÃO DE SERVIÇOS DE ATENDIMENTO TERAPÊUTICO ESPECIALIZADO À MUNÍCIPES COM DEFICIÊNCIA VISUAL (BAIXA VISÃO E/OU CEGUEIRA).	00803/2022	Contrato	08/12/2022	NULL	TENTECH PROTESES E ACESSORIOS LTDA	R$ 288.240,00	SECRETARIA DOS DIREITOS DA PESSOA COM DEFICIÊNCIA
PREGÃO ELETRÔNICO	00317/2022	05/09/2022	AQUISIÇÃO E ENTREGA DE BALANÇA, ESTETOSCÓPIO, MARCA-PASSO E OXÍMETRO DE PULSO.	-	-	NULL	NULL	ALTERMED MATERIAL MEDICO HOSPITALAR LTDA	NULL	SECRETARIA DE SAÚDE-SS
PREGÃO ELETRÔNICO	00317/2022	05/09/2022	AQUISIÇÃO E ENTREGA DE BALANÇA, ESTETOSCÓPIO, MARCA-PASSO E OXÍMETRO DE PULSO.	-	-	NULL	NULL	ESFERA MASTER COMERCIAL EIRELI	NULL	SECRETARIA DE SAÚDE-SS
PREGÃO ELETRÔNICO	00317/2022	05/09/2022	AQUISIÇÃO E ENTREGA DE BALANÇA, ESTETOSCÓPIO, MARCA-PASSO E OXÍMETRO DE PULSO.	-	-	NULL	NULL	P.H.O. PRODUTOS HOSPITALARES E ODONTOLOGICOS EIRELI	NULL	SECRETARIA DE SAÚDE-SS
PREGÃO ELETRÔNICO	00317/2022	05/09/2022	AQUISIÇÃO E ENTREGA DE BALANÇA, ESTETOSCÓPIO, MARCA-PASSO E OXÍMETRO DE PULSO.	-	-	NULL	NULL	T10 COMERCIO E SERVICOS LTDA	NULL	SECRETARIA DE SAÚDE-SS
PREGÃO ELETRÔNICO	00317/2022	05/09/2022	AQUISIÇÃO E ENTREGA DE BALANÇA, ESTETOSCÓPIO, MARCA-PASSO E OXÍMETRO DE PULSO.	-	-	NULL	NULL	PONTUAL COMERCIAL LTDA	NULL	SECRETARIA DE SAÚDE-SS
PREGÃO ELETRÔNICO	00317/2022	05/09/2022	AQUISIÇÃO E ENTREGA DE BALANÇA, ESTETOSCÓPIO, MARCA-PASSO E OXÍMETRO DE PULSO.	00824/2022	Contrato	15/12/2022	NULL	KCR INDUSTRIA E COMERCIO DE EQUIPAMENTOS	R$ 5.972,00	SECRETARIA DE SAÚDE-SS
PREGÃO ELETRÔNICO	00318/2022	26/08/2022	AQUISIÇÃO E ENTREGA DE EQUIPAMENTOS HOSPITALARES.	-	-	NULL	NULL	ALTERMED MATERIAL MEDICO HOSPITALAR LTDA	NULL	SECRETARIA DE SAÚDE-SS
PREGÃO ELETRÔNICO	00318/2022	26/08/2022	AQUISIÇÃO E ENTREGA DE EQUIPAMENTOS HOSPITALARES.	-	-	NULL	NULL	ESFERA MASTER COMERCIAL EIRELI	NULL	SECRETARIA DE SAÚDE-SS
PREGÃO ELETRÔNICO	00318/2022	26/08/2022	AQUISIÇÃO E ENTREGA DE EQUIPAMENTOS HOSPITALARES.	-	-	NULL	NULL	KCR INDUSTRIA E COMERCIO DE EQUIPAMENTOS	NULL	SECRETARIA DE SAÚDE-SS
PREGÃO ELETRÔNICO	00318/2022	26/08/2022	AQUISIÇÃO E ENTREGA DE EQUIPAMENTOS HOSPITALARES.	-	-	NULL	NULL	M.F. COMERCIO, GERENCIAMENTO E SERVICOS LTDA	NULL	SECRETARIA DE SAÚDE-SS
PREGÃO ELETRÔNICO	00318/2022	26/08/2022	AQUISIÇÃO E ENTREGA DE EQUIPAMENTOS HOSPITALARES.	-	-	NULL	NULL	MEDSYSTEM EQUIPAMENTOS MEDICOS LTDA (PESQUISA INTERNET)	NULL	SECRETARIA DE SAÚDE-SS
PREGÃO ELETRÔNICO	00318/2022	26/08/2022	AQUISIÇÃO E ENTREGA DE EQUIPAMENTOS HOSPITALARES.	-	-	NULL	NULL	MUNDI EQUIPAMENTOS MEDICOS, ODONTOLOGICOS E VETERINARIOS EIRELI	NULL	SECRETARIA DE SAÚDE-SS
PREGÃO ELETRÔNICO	00318/2022	26/08/2022	AQUISIÇÃO E ENTREGA DE EQUIPAMENTOS HOSPITALARES.	-	-	NULL	NULL	NELMED COMERCIO DE MATERIAIS CIRURGICOS E HOSPITALARES SOCIEDADE LTDA	NULL	SECRETARIA DE SAÚDE-SS
PREGÃO ELETRÔNICO	00318/2022	26/08/2022	AQUISIÇÃO E ENTREGA DE EQUIPAMENTOS HOSPITALARES.	-	-	NULL	NULL	P.H.O. PRODUTOS HOSPITALARES E ODONTOLOGICOS EIRELI	NULL	SECRETARIA DE SAÚDE-SS
PREGÃO ELETRÔNICO	00318/2022	26/08/2022	AQUISIÇÃO E ENTREGA DE EQUIPAMENTOS HOSPITALARES.	00051/2023	Contrato	10/02/2023	NULL	SUPREMA DENTAL IMPORTACAO, EXPORTACAO E COMERCIO DE PRODUTOS ODONTOLOGICOS LTDA	R$ 2.515,88	SECRETARIA DE SAÚDE-SS
PREGÃO ELETRÔNICO	00318/2022	26/08/2022	AQUISIÇÃO E ENTREGA DE EQUIPAMENTOS HOSPITALARES.	00053/2023	Contrato	10/02/2023	NULL	TK PRODUTOS E EQUIPAMENTOS MEDICOS LTDA	R$ 2.232,00	SECRETARIA DE SAÚDE-SS
PREGÃO ELETRÔNICO	00318/2022	26/08/2022	AQUISIÇÃO E ENTREGA DE EQUIPAMENTOS HOSPITALARES.	00054/2023	Contrato	10/02/2023	NULL	T10 COMERCIO E SERVICOS LTDA	R$ 16.888,00	SECRETARIA DE SAÚDE-SS
PREGÃO ELETRÔNICO	00318/2022	26/08/2022	AQUISIÇÃO E ENTREGA DE EQUIPAMENTOS HOSPITALARES.	00072/2023	Contrato	16/02/2023	NULL	HUBNET E-COMMERCE LTDA	R$ 10.955,00	SECRETARIA DE SAÚDE-SS
PREGÃO ELETRÔNICO	00318/2022	26/08/2022	AQUISIÇÃO E ENTREGA DE EQUIPAMENTOS HOSPITALARES.	-	-	NULL	NULL	AS2 COMERCIO IMPORTACAO E EXPORTACAO LTDA	NULL	SECRETARIA DE SAÚDE-SS
PREGÃO ELETRÔNICO	00318/2022	26/08/2022	AQUISIÇÃO E ENTREGA DE EQUIPAMENTOS HOSPITALARES.	-	-	NULL	NULL	BHDENTAL COMERCIAL LTDA	NULL	SECRETARIA DE SAÚDE-SS
PREGÃO ELETRÔNICO	00318/2022	26/08/2022	AQUISIÇÃO E ENTREGA DE EQUIPAMENTOS HOSPITALARES.	-	-	NULL	NULL	DENTAL PRIME - PRODUTOS ODONTOLOGICOS MEDICOS HOSPITALARES LTDA	NULL	SECRETARIA DE SAÚDE-SS
PREGÃO ELETRÔNICO	00318/2022	26/08/2022	AQUISIÇÃO E ENTREGA DE EQUIPAMENTOS HOSPITALARES.	-	-	NULL	NULL	Jaraguá Mercantil Ltda	NULL	SECRETARIA DE SAÚDE-SS
PREGÃO ELETRÔNICO	00318/2022	26/08/2022	AQUISIÇÃO E ENTREGA DE EQUIPAMENTOS HOSPITALARES.	-	-	NULL	NULL	PONTUAL COMERCIAL LTDA	NULL	SECRETARIA DE SAÚDE-SS
PREGÃO ELETRÔNICO	00318/2022	26/08/2022	AQUISIÇÃO E ENTREGA DE EQUIPAMENTOS HOSPITALARES.	-	-	NULL	NULL	QUICKBUM E-COMMERCE - EIRELI	NULL	SECRETARIA DE SAÚDE-SS
PREGÃO ELETRÔNICO	00318/2022	26/08/2022	AQUISIÇÃO E ENTREGA DE EQUIPAMENTOS HOSPITALARES.	00052/2023	Contrato	10/02/2023	NULL	V.L. FUZETI - COMERCIAL	R$ 112.900,00	SECRETARIA DE SAÚDE-SS
PREGÃO ELETRÔNICO	00318/2022	26/08/2022	AQUISIÇÃO E ENTREGA DE EQUIPAMENTOS HOSPITALARES.	00085/2023	Contrato	24/02/2023	NULL	PHILIPS MEDICAL SYSTEMS LTDA	R$ 17.135,34	SECRETARIA DE SAÚDE-SS
PREGÃO ELETRÔNICO	00319/2022	01/09/2022	AQUISIÇÃO E ENTREGA DE ELETRODOMÉSTICOS.	-	-	NULL	NULL	CANAA DISTRIBUIDORA E COMERCIO DE PRODUTOS E ACESSORIOS LTDA	NULL	SECRETARIA DE SUPRIMENTOS-SUPRI
PREGÃO ELETRÔNICO	00319/2022	01/09/2022	AQUISIÇÃO E ENTREGA DE ELETRODOMÉSTICOS.	00780/2022	Contrato	29/11/2022	NULL	NFSEIXAS TECNOLOGIA EM SOLUCOES LTDA	R$ 5.964,00	SECRETARIA DE SUPRIMENTOS-SUPRI
PREGÃO ELETRÔNICO	00319/2022	01/09/2022	AQUISIÇÃO E ENTREGA DE ELETRODOMÉSTICOS.	-	-	NULL	NULL	AR MULTIFOR COMERCIAL LTDA	NULL	SECRETARIA DE SUPRIMENTOS-SUPRI
PREGÃO ELETRÔNICO	00319/2022	01/09/2022	AQUISIÇÃO E ENTREGA DE ELETRODOMÉSTICOS.	-	-	NULL	NULL	BEN COMERCIO E SERVIÇOS LTDA	NULL	SECRETARIA DE SUPRIMENTOS-SUPRI
PREGÃO ELETRÔNICO	00319/2022	01/09/2022	AQUISIÇÃO E ENTREGA DE ELETRODOMÉSTICOS.	00779/2022	Contrato	29/11/2022	NULL	MASTER ELETRODOMESTICO LTDA	R$ 30.361,00	SECRETARIA DE SUPRIMENTOS-SUPRI
PREGÃO ELETRÔNICO	00320/2022	06/07/2022	AQUISIÇÃO, ENTREGA E MONTAGEM DE MÓVEIS.	00018/2023	Contrato	30/01/2023	NULL	GIFI COMERCIO E SERVICOS LTDA	R$ 1.899.692,68	SECRETARIA DE ESPORTES
PREGÃO ELETRÔNICO	00320/2022	06/07/2022	AQUISIÇÃO, ENTREGA E MONTAGEM DE MÓVEIS.	00019/2023	Contrato	30/01/2023	NULL	DAESC COMERCIO DE MOVEIS LTDA	R$ 95.744,35	SECRETARIA DE ESPORTES
PREGÃO ELETRÔNICO	00320/2022	06/07/2022	AQUISIÇÃO, ENTREGA E MONTAGEM DE MÓVEIS.	00018/2023	Contrato	30/01/2023	NULL	GIFI COMERCIO E SERVICOS LTDA	R$ 1.899.692,68	SECRETARIA DA FAMÍLIA - SEFAM
PREGÃO ELETRÔNICO	00320/2022	06/07/2022	AQUISIÇÃO, ENTREGA E MONTAGEM DE MÓVEIS.	00019/2023	Contrato	30/01/2023	NULL	DAESC COMERCIO DE MOVEIS LTDA	R$ 95.744,35	SECRETARIA DA FAMÍLIA - SEFAM
PREGÃO ELETRÔNICO	00321/2022	05/09/2022	AQUISIÇÃO E ENTREGA DE EQUIPAMENTOS DE INFORMATICA.			NULL	NULL	MAP COMERCIO E SERVICOS LTDA	NULL	SECRETARIA DE SUPRIMENTOS-SUPRI
PREGÃO ELETRÔNICO	00321/2022	05/09/2022	AQUISIÇÃO E ENTREGA DE EQUIPAMENTOS DE INFORMATICA.	-	-	NULL	NULL	P.S TECNOLOGIA LTDA	NULL	SECRETARIA DE SUPRIMENTOS-SUPRI
PREGÃO ELETRÔNICO	00321/2022	05/09/2022	AQUISIÇÃO E ENTREGA DE EQUIPAMENTOS DE INFORMATICA.	00865/2022	Contrato	21/12/2022	NULL	MACHINELUTION COMÉRCIO E SERVIÇOS DE INFORMÁTICA LTDA	R$ 40.451,68	SECRETARIA DE SUPRIMENTOS-SUPRI
PREGÃO ELETRÔNICO	00321/2022	05/09/2022	AQUISIÇÃO E ENTREGA DE EQUIPAMENTOS DE INFORMATICA.	00866/2022	Contrato	21/12/2022	NULL	AR MULTIFOR COMERCIAL LTDA	R$ 984,00	SECRETARIA DE SUPRIMENTOS-SUPRI
PREGÃO ELETRÔNICO	00323/2022	22/09/2022	AQUISIÇÃO E ENTREGA DE ARARAS E CABIDEIROS.	-	-	NULL	NULL	MARLIANA COMERCIO REPRESENTACOES E SERVICOS EIRELI	NULL	SECRETARIA DE CULTURA E TURISMO - SECULT
PREGÃO ELETRÔNICO	00323/2022	22/09/2022	AQUISIÇÃO E ENTREGA DE ARARAS E CABIDEIROS.	00821/2022	Contrato	15/12/2022	NULL	ALMEIDA VENDRAMINI COMERCIO E SERVIÇOS LTDA	R$ 840,00	SECRETARIA DE CULTURA E TURISMO - SECULT
PREGÃO ELETRÔNICO	00323/2022	22/09/2022	AQUISIÇÃO E ENTREGA DE ARARAS E CABIDEIROS.	00822/2022	Contrato	15/12/2022	NULL	AR MULTIFOR COMERCIAL LTDA	R$ 4.400,00	SECRETARIA DE CULTURA E TURISMO - SECULT
PREGÃO ELETRÔNICO	00324/2022	04/10/2022	AQUISIÇÃO E ENTREGA DE BRINQUEDOS DIVERSOS.	-	-	NULL	NULL	FERRAZ COMERCIO DE BRINQUEDOS EDUCATIVOS EIRELI	NULL	SECRETARIA DE ASSISTÊNCIA E DESENVOLV SOCIAL-SADS
PREGÃO ELETRÔNICO	00324/2022	04/10/2022	AQUISIÇÃO E ENTREGA DE BRINQUEDOS DIVERSOS.	00790/2022	Contrato	01/12/2022	NULL	ARCO E FLECHA DISTRIBUIDORA DE MATERIAIS E SERVICOS LTDA	R$ 490.500,00	SECRETARIA DE ASSISTÊNCIA E DESENVOLV SOCIAL-SADS
PREGÃO ELETRÔNICO	00324/2022	04/10/2022	AQUISIÇÃO E ENTREGA DE BRINQUEDOS DIVERSOS.	-	-	NULL	NULL	C A B - MATERIAL E SUPRIMENTOS EIRELI - EPP	NULL	SECRETARIA DE ASSISTÊNCIA E DESENVOLV SOCIAL-SADS
PREGÃO ELETRÔNICO	00324/2022	04/10/2022	AQUISIÇÃO E ENTREGA DE BRINQUEDOS DIVERSOS.	-	-	NULL	NULL	GAJO PRESTAÇÃO DE SERVIÇOS E COMERCIO LTDA	NULL	SECRETARIA DE ASSISTÊNCIA E DESENVOLV SOCIAL-SADS
PREGÃO ELETRÔNICO	00324/2022	04/10/2022	AQUISIÇÃO E ENTREGA DE BRINQUEDOS DIVERSOS.	-	-	NULL	NULL	GONCALVES E ALMEIDA REPRESENTACAO COMERCIAL LTDA	NULL	SECRETARIA DE ASSISTÊNCIA E DESENVOLV SOCIAL-SADS
PREGÃO ELETRÔNICO	00324/2022	04/10/2022	AQUISIÇÃO E ENTREGA DE BRINQUEDOS DIVERSOS.	00791/2022	Contrato	01/12/2022	NULL	CENTER VALLE COMERCIAL IMPORTAÇÃO E EXPORTAÇÃO BUSINESS LTDA.	R$ 370.698,00	SECRETARIA DE ASSISTÊNCIA E DESENVOLV SOCIAL-SADS
PREGÃO ELETRÔNICO	00324/2022	04/10/2022	AQUISIÇÃO E ENTREGA DE BRINQUEDOS DIVERSOS.	00792/2022	Contrato	01/12/2022	NULL	GIFI COMERCIO E SERVICOS LTDA	R$ 3.663.875,00	SECRETARIA DE ASSISTÊNCIA E DESENVOLV SOCIAL-SADS
PREGÃO ELETRÔNICO	00324/2022	04/10/2022	AQUISIÇÃO E ENTREGA DE BRINQUEDOS DIVERSOS.	00807/2022	Contrato	08/12/2022	NULL	M7 ACESSÓRIOS EIRELI	R$ 332.190,00	SECRETARIA DE ASSISTÊNCIA E DESENVOLV SOCIAL-SADS
PREGÃO ELETRÔNICO	00324/2022	04/10/2022	AQUISIÇÃO E ENTREGA DE BRINQUEDOS DIVERSOS.	00808/2022	Contrato	08/12/2022	NULL	G8 ARMARINHOS EIRELI	R$ 487.360,00	SECRETARIA DE ASSISTÊNCIA E DESENVOLV SOCIAL-SADS
PREGÃO ELETRÔNICO	00325/2022	15/09/2022	CONTRATAÇÃO DE EMPRESA PARA PRESTAÇÃO DE SERVIÇO DE LOCAÇÃO DE 03 (TRÊS) VEÍCULOS.			NULL	NULL	MARCOS JOSÉ LORENTI EIRELI	NULL	SECRETARIA DE ASSISTÊNCIA E DESENVOLV SOCIAL-SADS
PREGÃO ELETRÔNICO	00325/2022	15/09/2022	CONTRATAÇÃO DE EMPRESA PARA PRESTAÇÃO DE SERVIÇO DE LOCAÇÃO DE 03 (TRÊS) VEÍCULOS.	00026/2023	Contrato	01/02/2023	NULL	CENTER LOPES DISTRIBUIDORA DE MATERIAIS, TERCEIRIZACAO E LOCACAO LTSA	R$ 492.000,00	SECRETARIA DE ASSISTÊNCIA E DESENVOLV SOCIAL-SADS
PREGÃO ELETRÔNICO	00326/2022	29/08/2022	AQUISIÇÃO E ENTREGA DE EQUIPAMENTOS DE INFORMATICA, SOM E VIDEO.	-	-	NULL	NULL	AMANDA OTAVIANO MUNHOZ 33752786833 - ME	NULL	SECRETARIA DE SAÚDE-SS
PREGÃO ELETRÔNICO	00326/2022	29/08/2022	AQUISIÇÃO E ENTREGA DE EQUIPAMENTOS DE INFORMATICA, SOM E VIDEO.	-	-	NULL	NULL	AR MULTIFOR COMERCIAL LTDA	NULL	SECRETARIA DE SAÚDE-SS
PREGÃO ELETRÔNICO	00326/2022	29/08/2022	AQUISIÇÃO E ENTREGA DE EQUIPAMENTOS DE INFORMATICA, SOM E VIDEO.	-	-	NULL	NULL	AX COMERCIO DE EQUIPAMENTOS DE COMUNICACAO E SERVICOS LTDA	NULL	SECRETARIA DE SAÚDE-SS
PREGÃO ELETRÔNICO	00326/2022	29/08/2022	AQUISIÇÃO E ENTREGA DE EQUIPAMENTOS DE INFORMATICA, SOM E VIDEO.	-	-	NULL	NULL	BETTA SERVICOS E SOLUÇÕES LTDA	NULL	SECRETARIA DE SAÚDE-SS
PREGÃO ELETRÔNICO	00326/2022	29/08/2022	AQUISIÇÃO E ENTREGA DE EQUIPAMENTOS DE INFORMATICA, SOM E VIDEO.	-	-	NULL	NULL	COMMERCE EQUIPAMENTOS ESUPRIMENTOS DE INFORMATICA LTDA	NULL	SECRETARIA DE SAÚDE-SS
PREGÃO ELETRÔNICO	00326/2022	29/08/2022	AQUISIÇÃO E ENTREGA DE EQUIPAMENTOS DE INFORMATICA, SOM E VIDEO.	-	-	NULL	NULL	LUZS CONSULTORIA E SOLUÇÕES INTEGRADAS LTDA	NULL	SECRETARIA DE SAÚDE-SS
PREGÃO ELETRÔNICO	00326/2022	29/08/2022	AQUISIÇÃO E ENTREGA DE EQUIPAMENTOS DE INFORMATICA, SOM E VIDEO.	-	-	NULL	NULL	MAP COMERCIO E SERVICOS LTDA	NULL	SECRETARIA DE SAÚDE-SS
PREGÃO ELETRÔNICO	00326/2022	29/08/2022	AQUISIÇÃO E ENTREGA DE EQUIPAMENTOS DE INFORMATICA, SOM E VIDEO.	-	-	NULL	NULL	TECNOREV SERVICOS E SOLUCOES EIRELI	NULL	SECRETARIA DE SAÚDE-SS
PREGÃO ELETRÔNICO	00326/2022	29/08/2022	AQUISIÇÃO E ENTREGA DE EQUIPAMENTOS DE INFORMATICA, SOM E VIDEO.	00063/2023	Contrato	14/02/2023	NULL	MACHINELUTION COMÉRCIO E SERVIÇOS DE INFORMÁTICA LTDA	R$ 46.805,00	SECRETARIA DE SAÚDE-SS
PREGÃO ELETRÔNICO	00326/2022	29/08/2022	AQUISIÇÃO E ENTREGA DE EQUIPAMENTOS DE INFORMATICA, SOM E VIDEO.	00064/2023	Contrato	14/02/2023	NULL	P.S TECNOLOGIA LTDA	R$ 9.603,20	SECRETARIA DE SAÚDE-SS
PREGÃO ELETRÔNICO	00326/2022	29/08/2022	AQUISIÇÃO E ENTREGA DE EQUIPAMENTOS DE INFORMATICA, SOM E VIDEO.	-	-	NULL	NULL	MELISSA SELEM SILVA 46757561824	NULL	SECRETARIA DE SAÚDE-SS
PREGÃO ELETRÔNICO	00326/2022	29/08/2022	AQUISIÇÃO E ENTREGA DE EQUIPAMENTOS DE INFORMATICA, SOM E VIDEO.	-	-	NULL	NULL	MFJP SERVICOS E COMERCIO LTDA	NULL	SECRETARIA DE SAÚDE-SS
PREGÃO ELETRÔNICO	00326/2022	29/08/2022	AQUISIÇÃO E ENTREGA DE EQUIPAMENTOS DE INFORMATICA, SOM E VIDEO.	-	-	NULL	NULL	MICROTÉCNICA INFORMATICA LTDA	NULL	SECRETARIA DE SAÚDE-SS
PREGÃO ELETRÔNICO	00326/2022	29/08/2022	AQUISIÇÃO E ENTREGA DE EQUIPAMENTOS DE INFORMATICA, SOM E VIDEO.	-	-	NULL	NULL	MICROTÉCNICA INFORMÁTICA LTDA	NULL	SECRETARIA DE SAÚDE-SS
PREGÃO ELETRÔNICO	00326/2022	29/08/2022	AQUISIÇÃO E ENTREGA DE EQUIPAMENTOS DE INFORMATICA, SOM E VIDEO.	-	-	NULL	NULL	ONE SERVICE, SERVICOS TECNICOS ESPECIALIZADOS LTDA	NULL	SECRETARIA DE SAÚDE-SS

Peça do processo/documento PMB 052123/2023, materializada por: R.D.C.S em 14/04/2023 15:54 CPF: 166.xxx.xxx-07

PREGÃO ELETRÔNICO	00326/2022	29/08/2022	AQUISIÇÃO E ENTREGA DE EQUIPAMENTOS DE INFORMATICA, SOM E VIDEO.	00062/2023	Contrato	14/02/2023	NULL	INFORSHOP SUPRIMENTOS LTDA	R$ 94.200,00	SECRETARIA DE SAÚDE-SS
PREGÃO ELETRÔNICO	00326/2022	29/08/2022	AQUISIÇÃO E ENTREGA DE EQUIPAMENTOS DE INFORMATICA, SOM E VIDEO.	00065/2023	Contrato	14/02/2023	NULL	R.W.P DISTRIBUIDORA E SERVICOS LTDA	R$ 23.804,00	SECRETARIA DE SAÚDE-SS
PREGÃO ELETRÔNICO	00326/2022	29/08/2022	AQUISIÇÃO E ENTREGA DE EQUIPAMENTOS DE INFORMATICA, SOM E VIDEO.	00067/2023	Contrato	14/02/2023	NULL	ZUMGIRAM PH COMERCIO DE PRODUTOS ELETRONICOS - EIRELI	R$ 195.000,00	SECRETARIA DE SAÚDE-SS
PREGÃO ELETRÔNICO	00327/2022	19/09/2022	AQUISIÇÃO E ENTREGA DE TINTA PARA MARCADOR DE QUADRO BRANCO E APAGADOR.	-	-	NULL	NULL	AR MULTIFOR COMERCIAL LTDA	NULL	SECRETARIA DE EDUCAÇÃO (ENSINO FUNDAMENTAL)
PREGÃO ELETRÔNICO	00327/2022	19/09/2022	AQUISIÇÃO E ENTREGA DE TINTA PARA MARCADOR DE QUADRO BRANCO E APAGADOR.	-	-	NULL	NULL	ARINOS COMERCIO DE MATERIAIS DE CONSTRUÇÃO LTDA	NULL	SECRETARIA DE EDUCAÇÃO (ENSINO FUNDAMENTAL)
PREGÃO ELETRÔNICO	00327/2022	19/09/2022	AQUISIÇÃO E ENTREGA DE TINTA PARA MARCADOR DE QUADRO BRANCO E APAGADOR.	-	-	NULL	NULL	BR VALE DISTRIBUIDORA DE PRODUTOS LTDA	NULL	SECRETARIA DE EDUCAÇÃO (ENSINO FUNDAMENTAL)
PREGÃO ELETRÔNICO	00327/2022	19/09/2022	AQUISIÇÃO E ENTREGA DE TINTA PARA MARCADOR DE QUADRO BRANCO E APAGADOR.	-	-	NULL	NULL	G8 ARMARINHOS EIRELI	NULL	SECRETARIA DE EDUCAÇÃO (ENSINO FUNDAMENTAL)
PREGÃO ELETRÔNICO	00327/2022	19/09/2022	AQUISIÇÃO E ENTREGA DE TINTA PARA MARCADOR DE QUADRO BRANCO E APAGADOR.	-	-	NULL	NULL	MATESC COMERCIO E SERVIÇOS DE CONFECÇÕES - EIRELI	NULL	SECRETARIA DE EDUCAÇÃO (ENSINO FUNDAMENTAL)
PREGÃO ELETRÔNICO	00327/2022	19/09/2022	AQUISIÇÃO E ENTREGA DE TINTA PARA MARCADOR DE QUADRO BRANCO E APAGADOR.	00818/2022	Contrato	15/12/2022	NULL	DZ7 COMERCIAL LTDA	R$ 143.930,00	SECRETARIA DE EDUCAÇÃO (ENSINO FUNDAMENTAL)
PREGÃO ELETRÔNICO	00327/2022	19/09/2022	AQUISIÇÃO E ENTREGA DE TINTA PARA MARCADOR DE QUADRO BRANCO E APAGADOR.	-	-	NULL	NULL	ALIANÇA COMÉRCIO E DISTRIBUIÇÃO LTDA	NULL	SECRETARIA DE EDUCAÇÃO (ENSINO FUNDAMENTAL)
PREGÃO ELETRÔNICO	00327/2022	19/09/2022	AQUISIÇÃO E ENTREGA DE TINTA PARA MARCADOR DE QUADRO BRANCO E APAGADOR.	-	-	NULL	NULL	CANAA DISTRIBUIDORA E COMERCIO DE PRODUTOS E ACESSORIOS LTDA	NULL	SECRETARIA DE EDUCAÇÃO (ENSINO FUNDAMENTAL)
PREGÃO ELETRÔNICO	00327/2022	19/09/2022	AQUISIÇÃO E ENTREGA DE TINTA PARA MARCADOR DE QUADRO BRANCO E APAGADOR.	-	-	NULL	NULL	NFSEIXAS TECNOLOGIA EM SOLUCOES LTDA	NULL	SECRETARIA DE EDUCAÇÃO (ENSINO FUNDAMENTAL)
PREGÃO ELETRÔNICO	00327/2022	19/09/2022	AQUISIÇÃO E ENTREGA DE TINTA PARA MARCADOR DE QUADRO BRANCO E APAGADOR.	-	-	NULL	NULL	ORLA DISTRIBUIDORA DE PRODUTOS LTDA	NULL	SECRETARIA DE EDUCAÇÃO (ENSINO FUNDAMENTAL)
PREGÃO ELETRÔNICO	00328/2022	05/09/2022	AQUISIÇÃO E ENTREGA DE MATERIAIS PARA FISIOTERAPIA.	00825/2022	Contrato	15/12/2022	NULL	MN IMPORTACAO EXPORTACAO E COMERCIO DE SUPRIMENTOS TERAPEUTICOS E DE REABILITACAO LTDA	R$ 10.065,00	SECRETARIA DE SAÚDE-SS
PREGÃO ELETRÔNICO	00328/2022	05/09/2022	AQUISIÇÃO E ENTREGA DE MATERIAIS PARA FISIOTERAPIA.	00867/2022	Contrato	21/12/2022	NULL	T10 COMERCIO E SERVICOS LTDA	R$ 9.255,40	SECRETARIA DE SAÚDE-SS
PREGÃO ELETRÔNICO	00329/2022	05/09/2022	AQUISIÇÃO, ENTREGA E MONTAGEM DE MOBILIARIO.	00876/2022	Contrato	22/12/2022	NULL	CARELI COMERCIO DE MOVEIS LTDA	R$ 20.780,00	SECRETARIA DE ASSISTÊNCIA E DESENVOLV SOCIAL-SADS
PREGÃO ELETRÔNICO	00329/2022	05/09/2022	AQUISIÇÃO, ENTREGA E MONTAGEM DE MOBILIARIO.	-	-	NULL	NULL	MERAKI MOVEIS COMERCIO E SERVIÇOS EM LICITAÇÃO EIRELI	NULL	SECRETARIA DE ASSISTÊNCIA E DESENVOLV SOCIAL-SADS
PREGÃO ELETRÔNICO	00329/2022	05/09/2022	AQUISIÇÃO, ENTREGA E MONTAGEM DE MOBILIARIO.	00868/2022	Contrato	21/12/2022	NULL	CIAMA REPRESENTACOES E COMERCIO LTDA	R$ 3.255,00	SECRETARIA DE ASSISTÊNCIA E DESENVOLV SOCIAL-SADS
PREGÃO ELETRÔNICO	00330/2022	08/09/2022	AQUISIÇÃO E ENTREGA DE MATERIAIS PARA MEDIÇÕES/AFERIÇÕES.	00804/2022	Contrato	08/12/2022	NULL	MGV GESTORA DE MANUFATURAS SUPRIMENTOS TECNOLOGIAS E SERVICOS LTDA	R$ 1.229,00	SECRETARIA DE ESPORTES
PREGÃO ELETRÔNICO	00331/2022	29/08/2022	AQUISIÇÃO E ENTREGA DE REPELENTE	-	-	NULL	NULL	AMANDA OTAVIANO MUNHOZ 33752786833 - ME	NULL	SECRETARIA DE SAÚDE-SS
PREGÃO ELETRÔNICO	00331/2022	29/08/2022	AQUISIÇÃO E ENTREGA DE REPELENTE	-	-	NULL	NULL	AR MULTIFOR COMERCIAL LTDA	NULL	SECRETARIA DE SAÚDE-SS
PREGÃO ELETRÔNICO	00331/2022	29/08/2022	AQUISIÇÃO E ENTREGA DE REPELENTE	-	-	NULL	NULL	ARINOS COMERCIO DE MATERIAIS DE CONSTRUÇÃO LTDA	NULL	SECRETARIA DE SAÚDE-SS
PREGÃO ELETRÔNICO	00331/2022	29/08/2022	AQUISIÇÃO E ENTREGA DE REPELENTE	-	-	NULL	NULL	T10 COMERCIO E SERVICOS LTDA	NULL	SECRETARIA DE SAÚDE-SS
PREGÃO ELETRÔNICO	00331/2022	29/08/2022	AQUISIÇÃO E ENTREGA DE REPELENTE	00795/2022	Contrato	06/12/2022	NULL	PARANA MED COMERCIO ATACADISTA DE EQUIPAMENTO MEDICO E HOSPITALAR EIRELI	R$ 1.926,00	SECRETARIA DE SAÚDE-SS
PREGÃO ELETRÔNICO	00331/2022	29/08/2022	AQUISIÇÃO E ENTREGA DE REPELENTE	-	-	NULL	NULL	M.F. COMERCIO, GERENCIAMENTO E SERVICOS LTDA	NULL	SECRETARIA DE SAÚDE-SS
PREGÃO ELETRÔNICO	00331/2022	29/08/2022	AQUISIÇÃO E ENTREGA DE REPELENTE	-	-	NULL	NULL	MFJP SERVICOS E COMERCIO LTDA	NULL	SECRETARIA DE SAÚDE-SS
PREGÃO ELETRÔNICO	00332/2022	05/09/2022	AQUISIÇÃO E ENTREGA DE MATERIAIS PARA PSICOLOGIA.	-	-	NULL	NULL	T10 COMERCIO E SERVICOS LTDA	NULL	SECRETARIA DE SAÚDE-SS
PREGÃO ELETRÔNICO	00332/2022	05/09/2022	AQUISIÇÃO E ENTREGA DE MATERIAIS PARA PSICOLOGIA.	00805/2022	Contrato	08/12/2022	NULL	ALBUQUERQUE COMERCIO DE LIVROS LTDA	R$ 11.267,16	SECRETARIA DE SAÚDE-SS
PREGÃO ELETRÔNICO	00333/2022	05/09/2022	AQUISIÇÃO E ENTREGA DE MATERIAIS PARA ESCRITÓRIO.	-	-	NULL	NULL	ALMEIDA VENDRAMINI COMERCIO E SERVIÇOS LTDA	NULL	SECRETARIA DE SAÚDE-SS
PREGÃO ELETRÔNICO	00333/2022	05/09/2022	AQUISIÇÃO E ENTREGA DE MATERIAIS PARA ESCRITÓRIO.	00796/2022	Contrato	06/12/2022	NULL	BAZAR E PAPELARIA JOAO E MARIA LTDA	R$ 1.146,80	SECRETARIA DE SAÚDE-SS
PREGÃO ELETRÔNICO	00334/2022	15/09/2022	AQUISIÇÃO E ENTREGA DE FRASCO PET.	-	-	NULL	NULL	T10 COMERCIO E SERVICOS LTDA	NULL	SECRETARIA DE SAÚDE-SS
PREGÃO ELETRÔNICO	00334/2022	15/09/2022	AQUISIÇÃO E ENTREGA DE FRASCO PET.	00797/2022	Contrato	06/12/2022	NULL	OBAH PRODUTOS E SERVIÇOS PARA SEG E ENSINO EIRELI	R$ 3.000,00	SECRETARIA DE SAÚDE-SS
PREGÃO ELETRÔNICO	00336/2022	05/09/2022	AQUISIÇÃO E ENTREGA DE ELETRODOMÉSTICOS.	-	-	NULL	NULL	NULL	NULL	SECRETARIA DE SAÚDE-SS
PREGÃO ELETRÔNICO	00339/2022	05/09/2022	AQUISIÇÃO E ENTREGA DE CAIXA ORGANIZADORA, CARRINHO DE TRANSPORTE, EXTENSÃO, LIXEIRA E TRANSPORTADOR DE PALETE.	-	-	NULL	NULL	ALTASMIDIAS COMERCIAL LTDA	NULL	SECRETARIA DA FAMÍLIA - SEFAM
PREGÃO ELETRÔNICO	00339/2022	05/09/2022	AQUISIÇÃO E ENTREGA DE CAIXA ORGANIZADORA, CARRINHO DE TRANSPORTE, EXTENSÃO, LIXEIRA E TRANSPORTADOR DE PALETE.	-	-	NULL	NULL	ARINOS COMERCIO DE MATERIAIS DE CONSTRUÇÃO LTDA	NULL	SECRETARIA DA FAMÍLIA - SEFAM
PREGÃO ELETRÔNICO	00339/2022	05/09/2022	AQUISIÇÃO E ENTREGA DE CAIXA ORGANIZADORA, CARRINHO DE TRANSPORTE, EXTENSÃO, LIXEIRA E TRANSPORTADOR DE PALETE.	-	-	NULL	NULL	M.F. COMERCIO, GERENCIAMENTO E SERVICOS LTDA	NULL	SECRETARIA DA FAMÍLIA - SEFAM
PREGÃO ELETRÔNICO	00339/2022	05/09/2022	AQUISIÇÃO E ENTREGA DE CAIXA ORGANIZADORA, CARRINHO DE TRANSPORTE, EXTENSÃO, LIXEIRA E TRANSPORTADOR DE PALETE.	-	-	NULL	NULL	AMANDA OTAVIANO MUNHOZ 33752786833 - ME	NULL	SECRETARIA DE ASSISTÊNCIA E DESENVOLV SOCIAL-SADS
PREGÃO ELETRÔNICO	00339/2022	05/09/2022	AQUISIÇÃO E ENTREGA DE CAIXA ORGANIZADORA, CARRINHO DE TRANSPORTE, EXTENSÃO, LIXEIRA E TRANSPORTADOR DE PALETE.	-	-	NULL	NULL	AR MULTIFOR COMERCIAL LTDA	NULL	SECRETARIA DE ASSISTÊNCIA E DESENVOLV SOCIAL-SADS
PREGÃO ELETRÔNICO	00339/2022	05/09/2022	AQUISIÇÃO E ENTREGA DE CAIXA ORGANIZADORA, CARRINHO DE TRANSPORTE, EXTENSÃO, LIXEIRA E TRANSPORTADOR DE PALETE.	-	-	NULL	NULL	ALTASMIDIAS COMERCIAL LTDA	NULL	SECRETARIA DE SAÚDE-SS
PREGÃO ELETRÔNICO	00339/2022	05/09/2022	AQUISIÇÃO E ENTREGA DE CAIXA ORGANIZADORA, CARRINHO DE TRANSPORTE, EXTENSÃO, LIXEIRA E TRANSPORTADOR DE PALETE.	-	-	NULL	NULL	ARINOS COMERCIO DE MATERIAIS DE CONSTRUÇÃO LTDA	NULL	SECRETARIA DE SAÚDE-SS
PREGÃO ELETRÔNICO	00339/2022	05/09/2022	AQUISIÇÃO E ENTREGA DE CAIXA ORGANIZADORA, CARRINHO DE TRANSPORTE, EXTENSÃO, LIXEIRA E TRANSPORTADOR DE PALETE.	-	-	NULL	NULL	M.F. COMERCIO, GERENCIAMENTO E SERVICOS LTDA	NULL	SECRETARIA DE SAÚDE-SS
PREGÃO ELETRÔNICO	00339/2022	05/09/2022	AQUISIÇÃO E ENTREGA DE CAIXA ORGANIZADORA, CARRINHO DE TRANSPORTE, EXTENSÃO, LIXEIRA E TRANSPORTADOR DE PALETE.	00059/2023	Contrato	14/02/2023	NULL	BAZAR E PAPELARIA JOAO E MARIA LTDA	R$ 74,00	SECRETARIA DA FAMÍLIA - SEFAM
PREGÃO ELETRÔNICO	00339/2022	05/09/2022	AQUISIÇÃO E ENTREGA DE CAIXA ORGANIZADORA, CARRINHO DE TRANSPORTE, EXTENSÃO, LIXEIRA E TRANSPORTADOR DE PALETE.	00060/2023	Contrato	14/02/2023	NULL	ALMEIDA VENDRAMINI COMERCIO E SERVIÇOS LTDA	R$ 165,00	SECRETARIA DE ASSISTÊNCIA E DESENVOLV SOCIAL-SADS
PREGÃO ELETRÔNICO	00339/2022	05/09/2022	AQUISIÇÃO E ENTREGA DE CAIXA ORGANIZADORA, CARRINHO DE TRANSPORTE, EXTENSÃO, LIXEIRA E TRANSPORTADOR DE PALETE.	00061/2023	Contrato	14/02/2023	NULL	NFSEIXAS TECNOLOGIA EM SOLUCOES LTDA	R$ 234,00	SECRETARIA DE ASSISTÊNCIA E DESENVOLV SOCIAL-SADS
PREGÃO ELETRÔNICO	00339/2022	05/09/2022	AQUISIÇÃO E ENTREGA DE CAIXA ORGANIZADORA, CARRINHO DE TRANSPORTE, EXTENSÃO, LIXEIRA E TRANSPORTADOR DE PALETE.	00059/2023	Contrato	14/02/2023	NULL	BAZAR E PAPELARIA JOAO E MARIA LTDA	R$ 74,00	SECRETARIA DE SAÚDE-SS
PREGÃO ELETRÔNICO	00339/2022	05/09/2022	AQUISIÇÃO E ENTREGA DE CAIXA ORGANIZADORA, CARRINHO DE TRANSPORTE, EXTENSÃO, LIXEIRA E TRANSPORTADOR DE PALETE.	00061/2023	Contrato	14/02/2023	NULL	NFSEIXAS TECNOLOGIA EM SOLUCOES LTDA	R$ 234,00	SECRETARIA DE SAÚDE-SS
PREGÃO ELETRÔNICO	00339/2022	05/09/2022	AQUISIÇÃO E ENTREGA DE CAIXA ORGANIZADORA, CARRINHO DE TRANSPORTE, EXTENSÃO, LIXEIRA E TRANSPORTADOR DE PALETE.	00073/2023	Contrato	16/02/2023	NULL	GAMA COMERCIO DE MAQUINAS, FERRAGENS E FERRAMENTAS LTDA	R$ 9.230,00	SECRETARIA DE ASSISTÊNCIA E DESENVOLV SOCIAL-SADS
PREGÃO ELETRÔNICO	00339/2022	05/09/2022	AQUISIÇÃO E ENTREGA DE CAIXA ORGANIZADORA, CARRINHO DE TRANSPORTE, EXTENSÃO, LIXEIRA E TRANSPORTADOR DE PALETE.	00073/2023	Contrato	16/02/2023	NULL	GAMA COMERCIO DE MAQUINAS, FERRAGENS E FERRAMENTAS LTDA	R$ 9.230,00	SECRETARIA DE SAÚDE-SS
PREGÃO ELETRÔNICO	00339/2022	05/09/2022	AQUISIÇÃO E ENTREGA DE CAIXA ORGANIZADORA, CARRINHO DE TRANSPORTE, EXTENSÃO, LIXEIRA E TRANSPORTADOR DE PALETE.	-	-	NULL	NULL	AMANDA OTAVIANO MUNHOZ 33752786833 - ME	NULL	SECRETARIA DA FAMÍLIA - SEFAM
PREGÃO ELETRÔNICO	00339/2022	05/09/2022	AQUISIÇÃO E ENTREGA DE CAIXA ORGANIZADORA, CARRINHO DE TRANSPORTE, EXTENSÃO, LIXEIRA E TRANSPORTADOR DE PALETE.	-	-	NULL	NULL	AR MULTIFOR COMERCIAL LTDA	NULL	SECRETARIA DA FAMÍLIA - SEFAM
PREGÃO ELETRÔNICO	00339/2022	05/09/2022	AQUISIÇÃO E ENTREGA DE CAIXA ORGANIZADORA, CARRINHO DE TRANSPORTE, EXTENSÃO, LIXEIRA E TRANSPORTADOR DE PALETE.	-	-	NULL	NULL	ALTASMIDIAS COMERCIAL LTDA	NULL	SECRETARIA DE ASSISTÊNCIA E DESENVOLV SOCIAL-SADS
PREGÃO ELETRÔNICO	00339/2022	05/09/2022	AQUISIÇÃO E ENTREGA DE CAIXA ORGANIZADORA, CARRINHO DE TRANSPORTE, EXTENSÃO, LIXEIRA E TRANSPORTADOR DE PALETE.	-	-	NULL	NULL	ARINOS COMERCIO DE MATERIAIS DE CONSTRUÇÃO LTDA	NULL	SECRETARIA DE ASSISTÊNCIA E DESENVOLV SOCIAL-SADS
PREGÃO ELETRÔNICO	00339/2022	05/09/2022	AQUISIÇÃO E ENTREGA DE CAIXA ORGANIZADORA, CARRINHO DE TRANSPORTE, EXTENSÃO, LIXEIRA E TRANSPORTADOR DE PALETE.	-	-	NULL	NULL	M.F. COMERCIO, GERENCIAMENTO E SERVICOS LTDA	NULL	SECRETARIA DE ASSISTÊNCIA E DESENVOLV SOCIAL-SADS
PREGÃO ELETRÔNICO	00339/2022	05/09/2022	AQUISIÇÃO E ENTREGA DE CAIXA ORGANIZADORA, CARRINHO DE TRANSPORTE, EXTENSÃO, LIXEIRA E TRANSPORTADOR DE PALETE.	-	-	NULL	NULL	AMANDA OTAVIANO MUNHOZ 33752786833 - ME	NULL	SECRETARIA DE SAÚDE-SS
PREGÃO ELETRÔNICO	00339/2022	05/09/2022	AQUISIÇÃO E ENTREGA DE CAIXA ORGANIZADORA, CARRINHO DE TRANSPORTE, EXTENSÃO, LIXEIRA E TRANSPORTADOR DE PALETE.	-	-	NULL	NULL	AR MULTIFOR COMERCIAL LTDA	NULL	SECRETARIA DE SAÚDE-SS
PREGÃO ELETRÔNICO	00339/2022	05/09/2022	AQUISIÇÃO E ENTREGA DE CAIXA ORGANIZADORA, CARRINHO DE TRANSPORTE, EXTENSÃO, LIXEIRA E TRANSPORTADOR DE PALETE.	00060/2023	Contrato	14/02/2023	NULL	ALMEIDA VENDRAMINI COMERCIO E SERVIÇOS LTDA	R$ 165,00	SECRETARIA DA FAMÍLIA - SEFAM
PREGÃO ELETRÔNICO	00339/2022	05/09/2022	AQUISIÇÃO E ENTREGA DE CAIXA ORGANIZADORA, CARRINHO DE TRANSPORTE, EXTENSÃO, LIXEIRA E TRANSPORTADOR DE PALETE.	00061/2023	Contrato	14/02/2023	NULL	NFSEIXAS TECNOLOGIA EM SOLUCOES LTDA	R$ 234,00	SECRETARIA DA FAMÍLIA - SEFAM
PREGÃO ELETRÔNICO	00339/2022	05/09/2022	AQUISIÇÃO E ENTREGA DE CAIXA ORGANIZADORA, CARRINHO DE TRANSPORTE, EXTENSÃO, LIXEIRA E TRANSPORTADOR DE PALETE.	00059/2023	Contrato	14/02/2023	NULL	BAZAR E PAPELARIA JOAO E MARIA LTDA	R$ 74,00	SECRETARIA DE ASSISTÊNCIA E DESENVOLV SOCIAL-SADS
PREGÃO ELETRÔNICO	00339/2022	05/09/2022	AQUISIÇÃO E ENTREGA DE CAIXA ORGANIZADORA, CARRINHO DE TRANSPORTE, EXTENSÃO, LIXEIRA E TRANSPORTADOR DE PALETE.	00060/2023	Contrato	14/02/2023	NULL	ALMEIDA VENDRAMINI COMERCIO E SERVIÇOS LTDA	R$ 165,00	SECRETARIA DE SAÚDE-SS
PREGÃO ELETRÔNICO	00339/2022	05/09/2022	AQUISIÇÃO E ENTREGA DE CAIXA ORGANIZADORA, CARRINHO DE TRANSPORTE, EXTENSÃO, LIXEIRA E TRANSPORTADOR DE PALETE.	00073/2023	Contrato	16/02/2023	NULL	GAMA COMERCIO DE MAQUINAS, FERRAGENS E FERRAMENTAS LTDA	R$ 9.230,00	SECRETARIA DA FAMÍLIA - SEFAM
PREGÃO ELETRÔNICO	00340/2022	15/09/2022	AQUISIÇÃO E ENTREGA DE CAMISETAS PERSONALIZADAS.	-	-	NULL	NULL	CONFECÇÕES L.C. EIRELI	NULL	SECRETARIA DE SAÚDE-SS

Peça do processo/documento PMB 052123/2023, materializada por: R.D.C.S em 14/04/2023 15:54 CPF: 166.xxx.xxx-07

PREGÃO ELETRÔNICO	00340/2022	15/09/2022	AQUISIÇÃO E ENTREGA DE CAMISETAS PERSONALIZADAS.	-	-	NULL	NULL	HC QUALITY CORPORATE IMPORTAÇÃO E EXPORTAÇÃO LTDA	NULL	SECRETARIA DE SAÚDE-SS
PREGÃO ELETRÔNICO	00340/2022	15/09/2022	AQUISIÇÃO E ENTREGA DE CAMISETAS PERSONALIZADAS.	-	-	NULL	NULL	JM INDUSTRIA DE CONFECÇÕES E BRINDES EIRELI	NULL	SECRETARIA DE SAÚDE-SS
PREGÃO ELETRÔNICO	00340/2022	15/09/2022	AQUISIÇÃO E ENTREGA DE CAMISETAS PERSONALIZADAS.	-	-	NULL	NULL	PONTE COMERCIO IMPORTACAO E EXPORTACAO LTDA	NULL	SECRETARIA DE SAÚDE-SS
PREGÃO ELETRÔNICO	00340/2022	15/09/2022	AQUISIÇÃO E ENTREGA DE CAMISETAS PERSONALIZADAS.	-	-	NULL	NULL	WALDIR COCUZZA (TOTAL CLASSIC IMPORTACAO E EXPORTACAO)	NULL	SECRETARIA DE SAÚDE-SS
PREGÃO ELETRÔNICO	00340/2022	15/09/2022	AQUISIÇÃO E ENTREGA DE CAMISETAS PERSONALIZADAS.	-	-	NULL	NULL	FIBRA NATURAL INDUSTRIA E COMPERCIO DE TECIDOS LTDA	NULL	SECRETARIA DE SAÚDE-SS
PREGÃO ELETRÔNICO	00340/2022	15/09/2022	AQUISIÇÃO E ENTREGA DE CAMISETAS PERSONALIZADAS.	-	-	NULL	NULL	LUIZ ROBERTO RIBEIRO JUNIOR	NULL	SECRETARIA DE SAÚDE-SS
PREGÃO ELETRÔNICO	00340/2022	15/09/2022	AQUISIÇÃO E ENTREGA DE CAMISETAS PERSONALIZADAS.	-	-	NULL	NULL	ONE SERVICE, SERVICOS TECNICOS ESPECIALIZADOS LTDA	NULL	SECRETARIA DE SAÚDE-SS
PREGÃO ELETRÔNICO	00340/2022	15/09/2022	AQUISIÇÃO E ENTREGA DE CAMISETAS PERSONALIZADAS.	-	-	NULL	NULL	TOPBRISA CLIMATIZADORES LTDA	NULL	SECRETARIA DE SAÚDE-SS
PREGÃO ELETRÔNICO	00340/2022	15/09/2022	AQUISIÇÃO E ENTREGA DE CAMISETAS PERSONALIZADAS.	00782/2022	Contrato	30/11/2022	NULL	VIEIRAS COMERCIAL LTDA	R$ 16.990,00	SECRETARIA DE SAÚDE-SS
PREGÃO ELETRÔNICO	00341/2022	08/09/2022	AQUISIÇÃO E ENTREGA DE EQUIPAMENTOS E MATERIAIS ESPORTIVOS DIVERSOS.	-	-	NULL	NULL	NULL	NULL	SECRETARIA DE ESPORTES
PREGÃO ELETRÔNICO	00342/2022	19/09/2022	AQUISIÇÃO, ENTREGA E MONTAGEM DE CARRINHO ESCOLAR.	-	-	NULL	NULL	ARINOS COMERCIO DE MATERIAIS DE CONSTRUÇÃO LTDA	NULL	SECRETARIA DE EDUCAÇÃO (ENSINO FUNDAMENTAL)
PREGÃO ELETRÔNICO	00342/2022	19/09/2022	AQUISIÇÃO, ENTREGA E MONTAGEM DE CARRINHO ESCOLAR.	-	-	NULL	NULL	GONCALVES E ALMEIDA REPRESENTACAO COMERCIAL LTDA	NULL	SECRETARIA DE EDUCAÇÃO (ENSINO FUNDAMENTAL)
PREGÃO ELETRÔNICO	00342/2022	19/09/2022	AQUISIÇÃO, ENTREGA E MONTAGEM DE CARRINHO ESCOLAR.	00783/2022	Contrato	30/11/2022	NULL	GVS COMERCIO E INDUSTRIA DE MOVEIS EIRELI	R$ 259.000,00	SECRETARIA DE EDUCAÇÃO (ENSINO FUNDAMENTAL)
PREGÃO ELETRÔNICO	00343/2022	26/09/2022	AQUISIÇÃO E ENTREGA PARCELADA DE INSULINA, LEITOR E SENSOR PARA ATENDIMENTO À MANDADO DE SEGURANÇA.	-	-	NULL	NULL	DAKFILM COMERCIAL LTDA	NULL	SECRETARIA DE SAÚDE-SS
PREGÃO ELETRÔNICO	00343/2022	26/09/2022	AQUISIÇÃO E ENTREGA PARCELADA DE INSULINA, LEITOR E SENSOR PARA ATENDIMENTO À MANDADO DE SEGURANÇA.	00815/2022	Contrato	14/12/2022	NULL	T10 COMERCIO E SERVICOS LTDA	R$ 9.386,00	SECRETARIA DE SAÚDE-SS
PREGÃO ELETRÔNICO	00343/2022	26/09/2022	AQUISIÇÃO E ENTREGA PARCELADA DE INSULINA, LEITOR E SENSOR PARA ATENDIMENTO À MANDADO DE SEGURANÇA.	-	-	NULL	NULL	ONCO PROD DISTRIBUIDORA DE PRODUTOS HOSPITALARES E ONCOLOGICOS LTDA.	NULL	SECRETARIA DE SAÚDE-SS
PREGÃO ELETRÔNICO	00343/2022	26/09/2022	AQUISIÇÃO E ENTREGA PARCELADA DE INSULINA, LEITOR E SENSOR PARA ATENDIMENTO À MANDADO DE SEGURANÇA.	-	-	NULL	NULL	PORTAL LTDA.	NULL	SECRETARIA DE SAÚDE-SS
PREGÃO ELETRÔNICO	00343/2022	26/09/2022	AQUISIÇÃO E ENTREGA PARCELADA DE INSULINA, LEITOR E SENSOR PARA ATENDIMENTO À MANDADO DE SEGURANÇA.	00806/2022	Contrato	08/12/2022	NULL	PROVIP DISTRIBUIDORA HOSPITALAR LTDA - EPP	R$ 6.019,80	SECRETARIA DE SAÚDE-SS
PREGÃO ELETRÔNICO	00344/2022	15/09/2022	AQUISIÇÃO E ENTREGA DE EQUIPAMENTOS HOSPITALARES.	-	-	NULL	NULL	p.m COSTA RIBEIRO	NULL	SECRETARIA DE SAÚDE-SS
PREGÃO ELETRÔNICO	00344/2022	15/09/2022	AQUISIÇÃO E ENTREGA DE EQUIPAMENTOS HOSPITALARES.	-	-	NULL	NULL	PRIOM TECNOLOGIA EM EQUIPAMENTOS LTDA	NULL	SECRETARIA DE SAÚDE-SS
PREGÃO ELETRÔNICO	00344/2022	15/09/2022	AQUISIÇÃO E ENTREGA DE EQUIPAMENTOS HOSPITALARES.	-	-	NULL	NULL	ESFERA MASTER COMERCIAL EIRELI	NULL	SECRETARIA DE SAÚDE-SS
PREGÃO ELETRÔNICO	00344/2022	15/09/2022	AQUISIÇÃO E ENTREGA DE EQUIPAMENTOS HOSPITALARES.	-	-	NULL	NULL	QUICKBUM E-COMMERCE - EIRELI	NULL	SECRETARIA DE SAÚDE-SS
PREGÃO ELETRÔNICO	00344/2022	15/09/2022	AQUISIÇÃO E ENTREGA DE EQUIPAMENTOS HOSPITALARES.	-	-	NULL	NULL	T10 COMERCIO E SERVICOS LTDA	NULL	SECRETARIA DE SAÚDE-SS
PREGÃO ELETRÔNICO	00344/2022	15/09/2022	AQUISIÇÃO E ENTREGA DE EQUIPAMENTOS HOSPITALARES.	-	-	NULL	NULL	TECNICOS EM IMAGEM COMERCIAL EIRELI	NULL	SECRETARIA DE SAÚDE-SS
PREGÃO ELETRÔNICO	00344/2022	15/09/2022	AQUISIÇÃO E ENTREGA DE EQUIPAMENTOS HOSPITALARES.	00869/2022	Contrato	21/12/2022	NULL	TK PRODUTOS E EQUIPAMENTOS MEDICOS LTDA	R$ 11.390,00	SECRETARIA DE SAÚDE-SS
PREGÃO ELETRÔNICO	00344/2022	15/09/2022	AQUISIÇÃO E ENTREGA DE EQUIPAMENTOS HOSPITALARES.	00878/2022	Contrato	22/12/2022	NULL	LONDRIHOSP IMPORTACAO E EXPORTACAO DE PRODUTOS MEDICO HOSPITALARES LTDA	R$ 8.890,00	SECRETARIA DE SAÚDE-SS
PREGÃO ELETRÔNICO	00345/2022	05/09/2022	REGISTRO DE PREÇOS PARA EVENTUAL AQUISIÇÃO E ENTREGA PARCELADA DE CARTUCHOS E MATERIAIS DE INFORMATICA.	00041/2023	Ata de R.P	26/01/2023	NULL	ACAO COMERCIAL DE PAPEIS LTDA	R$ 64.160,00	CENTRO DE INOVAÇÃO E TECNOLOGIA-CIT
PREGÃO ELETRÔNICO	00345/2022	05/09/2022	REGISTRO DE PREÇOS PARA EVENTUAL AQUISIÇÃO E ENTREGA PARCELADA DE CARTUCHOS E MATERIAIS DE INFORMATICA.	00050/2023	Ata de R.P	30/01/2023	NULL	ALEXANDRO TEIXEIRA SANTOS (DRESS)	R$ 412,00	CENTRO DE INOVAÇÃO E TECNOLOGIA-CIT
PREGÃO ELETRÔNICO	00345/2022	05/09/2022	REGISTRO DE PREÇOS PARA EVENTUAL AQUISIÇÃO E ENTREGA PARCELADA DE CARTUCHOS E MATERIAIS DE INFORMATICA.	00042/2023	Ata de R.P	26/01/2023	NULL	INFORSHOP SUPRIMENTOS LTDA	R$ 2.526.047,00	CENTRO DE INOVAÇÃO E TECNOLOGIA-CIT
PREGÃO ELETRÔNICO	00345/2022	05/09/2022	REGISTRO DE PREÇOS PARA EVENTUAL AQUISIÇÃO E ENTREGA PARCELADA DE CARTUCHOS E MATERIAIS DE INFORMATICA.	00043/2023	Ata de R.P	26/01/2023	NULL	MTSI COMÉRCIO E SERVIÇOS DE IMPRESSÃO LTDA.	R$ 292.793,00	CENTRO DE INOVAÇÃO E TECNOLOGIA-CIT
PREGÃO ELETRÔNICO	00346/2022	26/09/2022	AQUISIÇÃO E ENTREGA DE COLCHÃO CAIXA DE OVO, HOSPITALARA E CAPA PARA COLCHÃO.	-	-	NULL	NULL	ARINOS COMERCIO DE MATERIAIS DE CONSTRUÇÃO LTDA	NULL	SECRETARIA DE ASSISTÊNCIA E DESENVOLV SOCIAL-SADS
PREGÃO ELETRÔNICO	00346/2022	26/09/2022	AQUISIÇÃO E ENTREGA DE COLCHÃO CAIXA DE OVO, HOSPITALARA E CAPA PARA COLCHÃO.	-	-	NULL	NULL	CARELI COMERCIO DE MOVEIS LTDA	NULL	SECRETARIA DE ASSISTÊNCIA E DESENVOLV SOCIAL-SADS
PREGÃO ELETRÔNICO	00346/2022	26/09/2022	AQUISIÇÃO E ENTREGA DE COLCHÃO CAIXA DE OVO, HOSPITALARA E CAPA PARA COLCHÃO.	-	-	NULL	NULL	CIRÚRGICA UNIÃO LTDA	NULL	SECRETARIA DE ASSISTÊNCIA E DESENVOLV SOCIAL-SADS
PREGÃO ELETRÔNICO	00346/2022	26/09/2022	AQUISIÇÃO E ENTREGA DE COLCHÃO CAIXA DE OVO, HOSPITALARA E CAPA PARA COLCHÃO.	-	-	NULL	NULL	COMERCIAL GETRIX LTDA	NULL	SECRETARIA DE ASSISTÊNCIA E DESENVOLV SOCIAL-SADS
PREGÃO ELETRÔNICO	00346/2022	26/09/2022	AQUISIÇÃO E ENTREGA DE COLCHÃO CAIXA DE OVO, HOSPITALARA E CAPA PARA COLCHÃO.	-	-	NULL	NULL	CRUZEL COMERCIAL DISTRIBUIDORA DE PRODUTOS HOSPITALARES EIRELI	NULL	SECRETARIA DE ASSISTÊNCIA E DESENVOLV SOCIAL-SADS
PREGÃO ELETRÔNICO	00346/2022	26/09/2022	AQUISIÇÃO E ENTREGA DE COLCHÃO CAIXA DE OVO, HOSPITALARA E CAPA PARA COLCHÃO.	-	-	NULL	NULL	DZ7 COMERCIAL LTDA	NULL	SECRETARIA DE ASSISTÊNCIA E DESENVOLV SOCIAL-SADS
PREGÃO ELETRÔNICO	00346/2022	26/09/2022	AQUISIÇÃO E ENTREGA DE COLCHÃO CAIXA DE OVO, HOSPITALARA E CAPA PARA COLCHÃO.	-	-	NULL	NULL	P.H.O. PRODUTOS HOSPITALARES E ODONTOLOGICOS EIRELI	NULL	SECRETARIA DE ASSISTÊNCIA E DESENVOLV SOCIAL-SADS
PREGÃO ELETRÔNICO	00346/2022	26/09/2022	AQUISIÇÃO E ENTREGA DE COLCHÃO CAIXA DE OVO, HOSPITALARA E CAPA PARA COLCHÃO.	-	-	NULL	NULL	T10 COMERCIO E SERVICOS LTDA	NULL	SECRETARIA DE ASSISTÊNCIA E DESENVOLV SOCIAL-SADS
PREGÃO ELETRÔNICO	00346/2022	26/09/2022	AQUISIÇÃO E ENTREGA DE COLCHÃO CAIXA DE OVO, HOSPITALARA E CAPA PARA COLCHÃO.	00017/2023	Contrato	30/01/2023	NULL	CONFIANCA INDUSTRIA E COMERCIO DE COLCHÕES LTDA	R$ 105.380,00	SECRETARIA DE ASSISTÊNCIA E DESENVOLV SOCIAL-SADS
PREGÃO ELETRÔNICO	00346/2022	26/09/2022	AQUISIÇÃO E ENTREGA DE COLCHÃO CAIXA DE OVO, HOSPITALARA E CAPA PARA COLCHÃO.	-	-	NULL	NULL	A.L.V. DISTRIBUIDORA DE PRODUTOS HOSPITALARES LTDA	NULL	SECRETARIA DE ASSISTÊNCIA E DESENVOLV SOCIAL-SADS
PREGÃO ELETRÔNICO	00346/2022	26/09/2022	AQUISIÇÃO E ENTREGA DE COLCHÃO CAIXA DE OVO, HOSPITALARA E CAPA PARA COLCHÃO.	-	-	NULL	NULL	ALTERMED MATERIAL MEDICO HOSPITALAR LTDA	NULL	SECRETARIA DE ASSISTÊNCIA E DESENVOLV SOCIAL-SADS
PREGÃO ELETRÔNICO	00346/2022	26/09/2022	AQUISIÇÃO E ENTREGA DE COLCHÃO CAIXA DE OVO, HOSPITALARA E CAPA PARA COLCHÃO.	-	-	NULL	NULL	AMANDA OTAVIANO MUNHOZ 33752786833 - ME	NULL	SECRETARIA DE ASSISTÊNCIA E DESENVOLV SOCIAL-SADS
PREGÃO ELETRÔNICO	00346/2022	26/09/2022	AQUISIÇÃO E ENTREGA DE COLCHÃO CAIXA DE OVO, HOSPITALARA E CAPA PARA COLCHÃO.	-	-	NULL	NULL	AR MULTIFOR COMERCIAL LTDA	NULL	SECRETARIA DE ASSISTÊNCIA E DESENVOLV SOCIAL-SADS
PREGÃO ELETRÔNICO	00346/2022	26/09/2022	AQUISIÇÃO E ENTREGA DE COLCHÃO CAIXA DE OVO, HOSPITALARA E CAPA PARA COLCHÃO.	-	-	NULL	NULL	BRUNO DO ESPIRITO SANTO PIERRIN IND COM DE ESPUMAS	NULL	SECRETARIA DE ASSISTÊNCIA E DESENVOLV SOCIAL-SADS
PREGÃO ELETRÔNICO	00346/2022	26/09/2022	AQUISIÇÃO E ENTREGA DE COLCHÃO CAIXA DE OVO, HOSPITALARA E CAPA PARA COLCHÃO.	-	-	NULL	NULL	GENERICA ITATIBA DISTRIBUIDORA DE MEDICAMENTOS LTDA	NULL	SECRETARIA DE ASSISTÊNCIA E DESENVOLV SOCIAL-SADS
PREGÃO ELETRÔNICO	00346/2022	26/09/2022	AQUISIÇÃO E ENTREGA DE COLCHÃO CAIXA DE OVO, HOSPITALARA E CAPA PARA COLCHÃO.	-	-	NULL	NULL	Karilaine Confecções Ltda	NULL	SECRETARIA DE ASSISTÊNCIA E DESENVOLV SOCIAL-SADS
PREGÃO ELETRÔNICO	00346/2022	26/09/2022	AQUISIÇÃO E ENTREGA DE COLCHÃO CAIXA DE OVO, HOSPITALARA E CAPA PARA COLCHÃO.	-	-	NULL	NULL	LUZS CONSULTORIA E SOLUÇÕES INTEGRADAS LTDA	NULL	SECRETARIA DE ASSISTÊNCIA E DESENVOLV SOCIAL-SADS
PREGÃO ELETRÔNICO	00346/2022	26/09/2022	AQUISIÇÃO E ENTREGA DE COLCHÃO CAIXA DE OVO, HOSPITALARA E CAPA PARA COLCHÃO.	-	-	NULL	NULL	M.F. COMERCIO, GERENCIAMENTO E SERVICOS LTDA	NULL	SECRETARIA DE ASSISTÊNCIA E DESENVOLV SOCIAL-SADS
PREGÃO ELETRÔNICO	00346/2022	26/09/2022	AQUISIÇÃO E ENTREGA DE COLCHÃO CAIXA DE OVO, HOSPITALARA E CAPA PARA COLCHÃO.	-	-	NULL	NULL	PANORAMA PROMOÇÃO DE VENDAS E SERVIÇOS LTDA	NULL	SECRETARIA DE ASSISTÊNCIA E DESENVOLV SOCIAL-SADS
PREGÃO ELETRÔNICO	00346/2022	26/09/2022	AQUISIÇÃO E ENTREGA DE COLCHÃO CAIXA DE OVO, HOSPITALARA E CAPA PARA COLCHÃO.	00016/2023	Contrato	30/01/2023	NULL	VC CENTER PAULISTA LTDA-ME	R$ 16.072,56	SECRETARIA DE ASSISTÊNCIA E DESENVOLV SOCIAL-SADS
PREGÃO ELETRÔNICO	00347/2022	05/09/2022	AQUISIÇÃO E ENTREGA DE PNEUS RADIAIS SEM CÂMARA.	00005/2023	Contrato	17/01/2023	NULL	ROGAMA DISTRIBUIDORA E SERVICOS LTDA	R$ 109.330,00	SECRETARIA DE SUPRIMENTOS-SUPRI
PREGÃO ELETRÔNICO	00347/2022	05/09/2022	AQUISIÇÃO E ENTREGA DE PNEUS RADIAIS SEM CÂMARA.	00006/2023	Contrato	17/01/2023	NULL	AURORA E-COMMERCE LTDA	R$ 84.280,00	SECRETARIA DE SUPRIMENTOS-SUPRI
PREGÃO ELETRÔNICO	00347/2022	05/09/2022	AQUISIÇÃO E ENTREGA DE PNEUS RADIAIS SEM CÂMARA.	00007/2023	Contrato	17/01/2023	NULL	I. BORDIGNON PNEUS LTDA	R$ 3.090,00	SECRETARIA DE SUPRIMENTOS-SUPRI
PREGÃO ELETRÔNICO	00347/2022	05/09/2022	AQUISIÇÃO E ENTREGA DE PNEUS RADIAIS SEM CÂMARA.	00008/2023	Contrato	17/01/2023	NULL	ENGEMAQ COMPONENTES PARA TRATORES LTDA	R$ 1.326,25	SECRETARIA DE SUPRIMENTOS-SUPRI
PREGÃO ELETRÔNICO	00347/2022	05/09/2022	AQUISIÇÃO E ENTREGA DE PNEUS RADIAIS SEM CÂMARA.	-	-	NULL	NULL	AR MULTIFOR COMERCIAL LTDA	NULL	SECRETARIA DE SUPRIMENTOS-SUPRI
PREGÃO ELETRÔNICO	00347/2022	05/09/2022	AQUISIÇÃO E ENTREGA DE PNEUS RADIAIS SEM CÂMARA.	-	-	NULL	NULL	AX COMERCIO DE EQUIPAMENTOS DE COMUNICACAO E SERVICOS LTDA	NULL	SECRETARIA DE SUPRIMENTOS-SUPRI
PREGÃO ELETRÔNICO	00348/2022	22/09/2022	AQUISIÇÃO E ENTREGA DE TAPETE DE LINÓLEO.	-	-	NULL	NULL	SLOW COFFEE BRASIL E PFD LTDA (PROFETAS DA DANCA)	NULL	SECRETARIA DE CULTURA E TURISMO - SECULT
PREGÃO ELETRÔNICO	00348/2022	22/09/2022	AQUISIÇÃO E ENTREGA DE TAPETE DE LINÓLEO.	00816/2022	Contrato	14/12/2022	NULL	MGV GESTORA DE MANUFATURAS SUPRIMENTOS TECNOLOGIAS E SERVICOS LTDA	R$ 300.000,00	SECRETARIA DE CULTURA E TURISMO - SECULT
PREGÃO ELETRÔNICO	00348/2022	22/09/2022	AQUISIÇÃO E ENTREGA DE TAPETE DE LINÓLEO.	-	-	NULL	NULL	CINESHOP COMERCIO DE PRODUTOS E LOCACAO DE EQUIPAMENTOS PARA ARTES CENICAS LTDA	NULL	SECRETARIA DE CULTURA E TURISMO - SECULT
PREGÃO ELETRÔNICO	00348/2022	22/09/2022	AQUISIÇÃO E ENTREGA DE TAPETE DE LINÓLEO.	-	-	NULL	NULL	FILM CENTER SUPPLY COMERCIO, IMPORTACAO, EXPORTACAO E LOCACAO DE EQUIPAMENTOS LTDA	NULL	SECRETARIA DE CULTURA E TURISMO - SECULT
PREGÃO ELETRÔNICO	00349/2022	10/10/2022	REGISTRO DE PREÇOS PARA EVENTUAL AQUISIÇÃO E ENTREGA PARCELADA DE VESTUÁRIOS PARA A REDE MUNICIPAL DE ENSINO DE BARUERI.	00493/2022	Ata de R.P	12/12/2022	NULL	QUICKLOG COMÉRCIO ATACADISTA E LOGISTICA LTDA.	R$ 47.687.959,09	SECRETARIA DE EDUCAÇÃO (ENSINO FUNDAMENTAL)
PREGÃO ELETRÔNICO	00349/2022	10/10/2022	REGISTRO DE PREÇOS PARA EVENTUAL AQUISIÇÃO E ENTREGA PARCELADA DE VESTUÁRIOS PARA A REDE MUNICIPAL DE ENSINO DE BARUERI.	00492/2022	Ata de R.P	12/12/2022	NULL	G L COMERCIO E SERVIÇOS LTDA	R$ 1.954.311,73	SECRETARIA DE EDUCAÇÃO (ENSINO FUNDAMENTAL)
PREGÃO ELETRÔNICO	00350/2022	08/09/2022	AQUISIÇÃO, ENTREGA E MONTAGEM DE MOBILIÁRIOS DIVERSOS.	00024/2023	Contrato	01/02/2023	NULL	CARELI COMERCIO DE MOVEIS LTDA	R$ 209.415,94	SECRETARIA DE ESPORTES
PREGÃO ELETRÔNICO	00350/2022	08/09/2022	AQUISIÇÃO, ENTREGA E MONTAGEM DE MOBILIÁRIOS DIVERSOS.	00024/2023	Contrato	01/02/2023	NULL	CARELI COMERCIO DE MOVEIS LTDA	R$ 209.415,94	SECRETARIA DE SAÚDE-SS
PREGÃO ELETRÔNICO	00351/2022	26/09/2022	AQUISIÇÃO E ENTREGA DE EQUIPAMENTOS DE INFORMÁTICA.	-	-	NULL	NULL	BETTA SERVIÇOS E SOLUÇÕES LTDA	NULL	SECRETARIA DE ASSISTÊNCIA E DESENVOLV SOCIAL-SADS
PREGÃO ELETRÔNICO	00351/2022	26/09/2022	AQUISIÇÃO E ENTREGA DE EQUIPAMENTOS DE INFORMÁTICA.	-	-	NULL	NULL	F3 TECNOLOGIA & INFORMATICA LTDA	NULL	SECRETARIA DE ASSISTÊNCIA E DESENVOLV SOCIAL-SADS
PREGÃO ELETRÔNICO	00351/2022	26/09/2022	AQUISIÇÃO E ENTREGA DE EQUIPAMENTOS DE INFORMÁTICA.	-	-	NULL	NULL	INFORSHOP SUPRIMENTOS LTDA	NULL	SECRETARIA DE ASSISTÊNCIA E DESENVOLV SOCIAL-SADS
PREGÃO ELETRÔNICO	00351/2022	26/09/2022	AQUISIÇÃO E ENTREGA DE EQUIPAMENTOS DE INFORMÁTICA.	-	-	NULL	NULL	METDATA TECNOLOGIA DA INFORMACAO EIRELI	NULL	SECRETARIA DE ASSISTÊNCIA E DESENVOLV SOCIAL-SADS
PREGÃO ELETRÔNICO	00351/2022	26/09/2022	AQUISIÇÃO E ENTREGA DE EQUIPAMENTOS DE INFORMÁTICA.	-	-	NULL	NULL	MICROTÉCNICA INFORMÁTICA LTDA	NULL	SECRETARIA DE ASSISTÊNCIA E DESENVOLV SOCIAL-SADS
PREGÃO ELETRÔNICO	00351/2022	26/09/2022	AQUISIÇÃO E ENTREGA DE EQUIPAMENTOS DE INFORMÁTICA.	-	-	NULL	NULL	P.S TECNOLOGIA LTDA	NULL	SECRETARIA DE ASSISTÊNCIA E DESENVOLV SOCIAL-SADS
PREGÃO ELETRÔNICO	00351/2022	26/09/2022	AQUISIÇÃO E ENTREGA DE EQUIPAMENTOS DE INFORMÁTICA.	-	-	NULL	NULL	TECNOREV SERVICOS E SOLUCOES EIRELI	NULL	SECRETARIA DE ASSISTÊNCIA E DESENVOLV SOCIAL-SADS
PREGÃO ELETRÔNICO	00351/2022	26/09/2022	AQUISIÇÃO E ENTREGA DE EQUIPAMENTOS DE INFORMÁTICA.	-	-	NULL	NULL	ALLIANCE INTERMEDIACAO DE NEGOCIOS LTDA	NULL	SECRETARIA DE SAÚDE-SS
PREGÃO ELETRÔNICO	00351/2022	26/09/2022	AQUISIÇÃO E ENTREGA DE EQUIPAMENTOS DE INFORMÁTICA.	-	-	NULL	NULL	AMANDA OTAVIANO MUNHOZ 33752786833 - ME	NULL	SECRETARIA DE SAÚDE-SS
PREGÃO ELETRÔNICO	00351/2022	26/09/2022	AQUISIÇÃO E ENTREGA DE EQUIPAMENTOS DE INFORMÁTICA.	-	-	NULL	NULL	COMMERCE EQUIPAMENTOS ESUPRIMENTOS DE INFORMATICA LTDA	NULL	SECRETARIA DE SAÚDE-SS
PREGÃO ELETRÔNICO	00351/2022	26/09/2022	AQUISIÇÃO E ENTREGA DE EQUIPAMENTOS DE INFORMÁTICA.	-	-	NULL	NULL	INFORSHOP SUPRIMENTOS LTDA	NULL	SECRETARIA DE SAÚDE-SS
PREGÃO ELETRÔNICO	00351/2022	26/09/2022	AQUISIÇÃO E ENTREGA DE EQUIPAMENTOS DE INFORMÁTICA.	-	-	NULL	NULL	METDATA TECNOLOGIA DA INFORMACAO EIRELI	NULL	SECRETARIA DE SAÚDE-SS

Peça do processo/documento PMB 052123/2023, materializada por: R.D.C.S em 14/04/2023 15:54 CPF: 166.xxx.xxx-07

PREGÃO ELETRÔNICO	00351/2022	26/09/2022	AQUISIÇÃO E ENTREGA DE EQUIPAMENTOS DE INFORMÁTICA.	-	-	NULL	NULL	MICROTÉCNICA INFORMÁTICA LTDA	NULL	SECRETARIA DE SAÚDE-SS
PREGÃO ELETRÔNICO	00351/2022	26/09/2022	AQUISIÇÃO E ENTREGA DE EQUIPAMENTOS DE INFORMÁTICA.	-	-	NULL	NULL	ONE SERVICE, SERVICOS TECNICOS ESPECIALIZADOS LTDA	NULL	SECRETARIA DE SAÚDE-SS
PREGÃO ELETRÔNICO	00351/2022	26/09/2022	AQUISIÇÃO E ENTREGA DE EQUIPAMENTOS DE INFORMÁTICA.	-	-	NULL	NULL	P.S TECNOLOGIA LTDA	NULL	SECRETARIA DE SAÚDE-SS
PREGÃO ELETRÔNICO	00351/2022	26/09/2022	AQUISIÇÃO E ENTREGA DE EQUIPAMENTOS DE INFORMÁTICA.	-	-	NULL	NULL	TECNOREV SERVICOS E SOLUCOES EIRELI	NULL	SECRETARIA DE SAÚDE-SS
PREGÃO ELETRÔNICO	00351/2022	26/09/2022	AQUISIÇÃO E ENTREGA DE EQUIPAMENTOS DE INFORMÁTICA.	-	-	NULL	NULL	ZUMGIRAM PH COMERCIO DE PRODUTOS ELETRONICOS - EIRELI	NULL	SECRETARIA DE SAÚDE-SS
PREGÃO ELETRÔNICO	00351/2022	26/09/2022	AQUISIÇÃO E ENTREGA DE EQUIPAMENTOS DE INFORMÁTICA.	-	-	NULL	NULL	ALLIANCE INTERMEDIACAO DE NEGOCIOS LTDA	NULL	SECRETARIA DE ASSISTÊNCIA E DESENVOLV SOCIAL-SADS
PREGÃO ELETRÔNICO	00351/2022	26/09/2022	AQUISIÇÃO E ENTREGA DE EQUIPAMENTOS DE INFORMÁTICA.	-	-	NULL	NULL	AMANDA OTAVIANO MUNHOZ 33752786833 - ME	NULL	SECRETARIA DE ASSISTÊNCIA E DESENVOLV SOCIAL-SADS
PREGÃO ELETRÔNICO	00351/2022	26/09/2022	AQUISIÇÃO E ENTREGA DE EQUIPAMENTOS DE INFORMÁTICA.	-	-	NULL	NULL	COMMERCE EQUIPAMENTOS ESUPRIMENTOS DE INFORMATICA LTDA	NULL	SECRETARIA DE ASSISTÊNCIA E DESENVOLV SOCIAL-SADS
PREGÃO ELETRÔNICO	00351/2022	26/09/2022	AQUISIÇÃO E ENTREGA DE EQUIPAMENTOS DE INFORMÁTICA.	-	-	NULL	NULL	LUZS CONSULTORIA E SOLUÇÕES INTEGRADAS LTDA	NULL	SECRETARIA DE ASSISTÊNCIA E DESENVOLV SOCIAL-SADS
PREGÃO ELETRÔNICO	00351/2022	26/09/2022	AQUISIÇÃO E ENTREGA DE EQUIPAMENTOS DE INFORMÁTICA.	-	-	NULL	NULL	MACHINELUTION COMÉRCIO E SERVIÇOS DE INFORMÁTICA LTDA	NULL	SECRETARIA DE ASSISTÊNCIA E DESENVOLV SOCIAL-SADS
PREGÃO ELETRÔNICO	00351/2022	26/09/2022	AQUISIÇÃO E ENTREGA DE EQUIPAMENTOS DE INFORMÁTICA.	-	-	NULL	NULL	ONE SERVICE, SERVICOS TECNICOS ESPECIALIZADOS LTDA	NULL	SECRETARIA DE ASSISTÊNCIA E DESENVOLV SOCIAL-SADS
PREGÃO ELETRÔNICO	00351/2022	26/09/2022	AQUISIÇÃO E ENTREGA DE EQUIPAMENTOS DE INFORMÁTICA.	-	-	NULL	NULL	ZUMGIRAM PH COMERCIO DE PRODUTOS ELETRONICOS - EIRELI	NULL	SECRETARIA DE ASSISTÊNCIA E DESENVOLV SOCIAL-SADS
PREGÃO ELETRÔNICO	00351/2022	26/09/2022	AQUISIÇÃO E ENTREGA DE EQUIPAMENTOS DE INFORMÁTICA.	-	-	NULL	NULL	BETTA SERVIÇOS E SOLUÇÕES LTDA	NULL	SECRETARIA DE SAÚDE-SS
PREGÃO ELETRÔNICO	00351/2022	26/09/2022	AQUISIÇÃO E ENTREGA DE EQUIPAMENTOS DE INFORMÁTICA.	-	-	NULL	NULL	F3 TECNOLOGIA & INFORMATICA LTDA	NULL	SECRETARIA DE SAÚDE-SS
PREGÃO ELETRÔNICO	00351/2022	26/09/2022	AQUISIÇÃO E ENTREGA DE EQUIPAMENTOS DE INFORMÁTICA.	-	-	NULL	NULL	LUZS CONSULTORIA E SOLUÇÕES INTEGRADAS LTDA	NULL	SECRETARIA DE SAÚDE-SS
PREGÃO ELETRÔNICO	00351/2022	26/09/2022	AQUISIÇÃO E ENTREGA DE EQUIPAMENTOS DE INFORMÁTICA.	-	-	NULL	NULL	MACHINELUTION COMÉRCIO E SERVIÇOS DE INFORMÁTICA LTDA	NULL	SECRETARIA DE SAÚDE-SS
PREGÃO ELETRÔNICO	00352/2022	04/10/2022	AQUISIÇÃO E ENTREGA DE VENTILADORES DE PAREDE.	-	-	NULL	NULL	ALLIANCE INTERMEDIACAO DE NEGOCIOS LTDA	NULL	SECRETARIA DE ESPORTES
PREGÃO ELETRÔNICO	00352/2022	04/10/2022	AQUISIÇÃO E ENTREGA DE VENTILADORES DE PAREDE.	-	-	NULL	NULL	ARINOS COMERCIO DE MATERIAIS DE CONSTRUÇÃO LTDA	NULL	SECRETARIA DE ESPORTES
PREGÃO ELETRÔNICO	00352/2022	04/10/2022	AQUISIÇÃO E ENTREGA DE VENTILADORES DE PAREDE.	-	-	NULL	NULL	BEN COMERCIO E SERVIÇOS LTDA	NULL	SECRETARIA DE ESPORTES
PREGÃO ELETRÔNICO	00352/2022	04/10/2022	AQUISIÇÃO E ENTREGA DE VENTILADORES DE PAREDE.	-	-	NULL	NULL	FERRFEIXE COMERCIAL LTDA	NULL	SECRETARIA DE ESPORTES
PREGÃO ELETRÔNICO	00352/2022	04/10/2022	AQUISIÇÃO E ENTREGA DE VENTILADORES DE PAREDE.	-	-	NULL	NULL	ONE SERVICE, SERVICOS TECNICOS ESPECIALIZADOS LTDA	NULL	SECRETARIA DE ESPORTES
PREGÃO ELETRÔNICO	00352/2022	04/10/2022	AQUISIÇÃO E ENTREGA DE VENTILADORES DE PAREDE.	-	-	NULL	NULL	AR MULTIFOR COMERCIAL LTDA	NULL	SECRETARIA DE ESPORTES
PREGÃO ELETRÔNICO	00352/2022	04/10/2022	AQUISIÇÃO E ENTREGA DE VENTILADORES DE PAREDE.	-	-	NULL	NULL	BAZAR E PAPELARIA JOAO E MARIA LTDA	NULL	SECRETARIA DE ESPORTES
PREGÃO ELETRÔNICO	00352/2022	04/10/2022	AQUISIÇÃO E ENTREGA DE VENTILADORES DE PAREDE.	-	-	NULL	NULL	CANAA DISTRIBUIDORA E COMERCIO DE PRODUTOS E ACESSORIOS LTDA	NULL	SECRETARIA DE ESPORTES
PREGÃO ELETRÔNICO	00352/2022	04/10/2022	AQUISIÇÃO E ENTREGA DE VENTILADORES DE PAREDE.	-	-	NULL	NULL	Go Vendas Eletrônica Eireli	NULL	SECRETARIA DE ESPORTES
PREGÃO ELETRÔNICO	00352/2022	04/10/2022	AQUISIÇÃO E ENTREGA DE VENTILADORES DE PAREDE.	-	-	NULL	NULL	M.F. COMERCIO, GERENCIAMENTO E SERVICOS LTDA	NULL	SECRETARIA DE ESPORTES
PREGÃO ELETRÔNICO	00352/2022	04/10/2022	AQUISIÇÃO E ENTREGA DE VENTILADORES DE PAREDE.	-	-	NULL	NULL	MAP COMERCIO E SERVICOS LTDA	NULL	SECRETARIA DE ESPORTES
PREGÃO ELETRÔNICO	00352/2022	04/10/2022	AQUISIÇÃO E ENTREGA DE VENTILADORES DE PAREDE.	-	-	NULL	NULL	PANORAMA PROMOÇÃO DE VENDAS E SERVIÇOS LTDA	NULL	SECRETARIA DE ESPORTES
PREGÃO ELETRÔNICO	00352/2022	04/10/2022	AQUISIÇÃO E ENTREGA DE VENTILADORES DE PAREDE.	-	-	NULL	NULL	R.W.P DISTRIBUIDORA E SERVICOS LTDA	NULL	SECRETARIA DE ESPORTES
PREGÃO ELETRÔNICO	00352/2022	04/10/2022	AQUISIÇÃO E ENTREGA DE VENTILADORES DE PAREDE.	00847/2022	Contrato	19/12/2022	NULL	NFSEIXAS TECNOLOGIA EM SOLUCOES LTDA	R$ 9.768,00	SECRETARIA DE ESPORTES
PREGÃO ELETRÔNICO	00353/2022	26/09/2022	CONTRATAÇÃO DE EMPRESA PARA PRESTAÇÃO DE SERVIÇO DE MINISTRAÇÃO DE CURSO DE CAPACITAÇÃO PROFISSIONAL.	-	-	NULL	NULL	MAP COMERCIO E SERVICOS LTDA	NULL	SECRETARIA DE ASSISTÊNCIA E DESENVOLV SOCIAL-SADS
PREGÃO ELETRÔNICO	00353/2022	26/09/2022	CONTRATAÇÃO DE EMPRESA PARA PRESTAÇÃO DE SERVIÇO DE MINISTRAÇÃO DE CURSO DE CAPACITAÇÃO PROFISSIONAL.	00843/2022	Contrato	19/12/2022	NULL	CROB ASSESSORIA EM DESENVOLVIMENTO PROFISSIONAL E GERENCIAMENTO LTDA	R$ 22.784,00	SECRETARIA DE ASSISTÊNCIA E DESENVOLV SOCIAL-SADS
PREGÃO ELETRÔNICO	00353/2022	26/09/2022	CONTRATAÇÃO DE EMPRESA PARA PRESTAÇÃO DE SERVIÇO DE MINISTRAÇÃO DE CURSO DE CAPACITAÇÃO PROFISSIONAL.	-	-	NULL	NULL	ABC TRAINNING QUALIFICAÇÃO PROFISSIONAL LTDA	NULL	SECRETARIA DE ASSISTÊNCIA E DESENVOLV SOCIAL-SADS
PREGÃO ELETRÔNICO	00353/2022	26/09/2022	CONTRATAÇÃO DE EMPRESA PARA PRESTAÇÃO DE SERVIÇO DE MINISTRAÇÃO DE CURSO DE CAPACITAÇÃO PROFISSIONAL.	-	-	NULL	NULL	ASD TREINAMENTO E DESENVOLVIMENTO DE PESSOAL LTDA	NULL	SECRETARIA DE ASSISTÊNCIA E DESENVOLV SOCIAL-SADS
PREGÃO ELETRÔNICO	00353/2022	26/09/2022	CONTRATAÇÃO DE EMPRESA PARA PRESTAÇÃO DE SERVIÇO DE MINISTRAÇÃO DE CURSO DE CAPACITAÇÃO PROFISSIONAL.	-	-	NULL	NULL	MENDONCA & DONEDA SERVICOS MEDICOS E TREINAMENTOS LTDA	NULL	SECRETARIA DE ASSISTÊNCIA E DESENVOLV SOCIAL-SADS
PREGÃO ELETRÔNICO	00354/2022	20/10/2022	REGISTRO DE PREÇOS PARA EVENTUAL AQUISIÇÃO E ENTREGA PARCELADA DE MEDICAMENTOS.	-	-	NULL	NULL	ATIVA COMERCIAL HOSPITALAR LTDA	NULL	SECRETARIA DE SAÚDE-SS
PREGÃO ELETRÔNICO	00354/2022	20/10/2022	REGISTRO DE PREÇOS PARA EVENTUAL AQUISIÇÃO E ENTREGA PARCELADA DE MEDICAMENTOS.	-	-	NULL	NULL	CIRURGICA SAO JOSE LTDA	NULL	SECRETARIA DE SAÚDE-SS
PREGÃO ELETRÔNICO	00354/2022	20/10/2022	REGISTRO DE PREÇOS PARA EVENTUAL AQUISIÇÃO E ENTREGA PARCELADA DE MEDICAMENTOS.	-	-	NULL	NULL	COMERCIAL RIFARMA DE MEDICAMENTOS EIRELI	NULL	SECRETARIA DE SAÚDE-SS
PREGÃO ELETRÔNICO	00354/2022	20/10/2022	REGISTRO DE PREÇOS PARA EVENTUAL AQUISIÇÃO E ENTREGA PARCELADA DE MEDICAMENTOS.	-	-	NULL	NULL	CRISMED COMERCIAL HOSPITALAR LTDA	NULL	SECRETARIA DE SAÚDE-SS
PREGÃO ELETRÔNICO	00354/2022	20/10/2022	REGISTRO DE PREÇOS PARA EVENTUAL AQUISIÇÃO E ENTREGA PARCELADA DE MEDICAMENTOS.	-	-	NULL	NULL	DUPATRI HOSPITALAR COMERCIO, IMPORTACAO E EXPORTACAO LTDA. (FILIAL SUMARÉ/SP)	NULL	SECRETARIA DE SAÚDE-SS
PREGÃO ELETRÔNICO	00354/2022	20/10/2022	REGISTRO DE PREÇOS PARA EVENTUAL AQUISIÇÃO E ENTREGA PARCELADA DE MEDICAMENTOS.	-	-	NULL	NULL	INOVAMED HOSPITALAR LTDA.	NULL	SECRETARIA DE SAÚDE-SS
PREGÃO ELETRÔNICO	00354/2022	20/10/2022	REGISTRO DE PREÇOS PARA EVENTUAL AQUISIÇÃO E ENTREGA PARCELADA DE MEDICAMENTOS.	-	-	NULL	NULL	MEDICAMENTAL HOSPITALAR LTDA	NULL	SECRETARIA DE SAÚDE-SS
PREGÃO ELETRÔNICO	00354/2022	20/10/2022	REGISTRO DE PREÇOS PARA EVENTUAL AQUISIÇÃO E ENTREGA PARCELADA DE MEDICAMENTOS.	00052/2023	Ata de R.P	01/02/2023	NULL	SOMA/SP PRODUTOS HOSPITALARES LTDA.	R$ 257.496,00	SECRETARIA DE SAÚDE-SS
PREGÃO ELETRÔNICO	00354/2022	20/10/2022	REGISTRO DE PREÇOS PARA EVENTUAL AQUISIÇÃO E ENTREGA PARCELADA DE MEDICAMENTOS.	00055/2023	Ata de R.P	02/02/2023	NULL	ONCO PROD DISTRIBUIDORA DE PRODUTOS HOSPITALARES E ONCOLOGICOS LTDA.	R$ 14.439,60	SECRETARIA DE SAÚDE-SS
PREGÃO ELETRÔNICO	00354/2022	20/10/2022	REGISTRO DE PREÇOS PARA EVENTUAL AQUISIÇÃO E ENTREGA PARCELADA DE MEDICAMENTOS.	00029/2023	Ata de R.P	26/01/2023	NULL	Centermedi Comercio de Produtos Hospitalares Ltda	R$ 114.165,00	SECRETARIA DE SAÚDE-SS
PREGÃO ELETRÔNICO	00354/2022	20/10/2022	REGISTRO DE PREÇOS PARA EVENTUAL AQUISIÇÃO E ENTREGA PARCELADA DE MEDICAMENTOS.	00030/2023	Ata de R.P	26/01/2023	NULL	AGLON COMERCIO E REPRESENTAÇÕES LTDA (AGLON MEDICAMENTOS)	R$ 466.000,00	SECRETARIA DE SAÚDE-SS
PREGÃO ELETRÔNICO	00354/2022	20/10/2022	REGISTRO DE PREÇOS PARA EVENTUAL AQUISIÇÃO E ENTREGA PARCELADA DE MEDICAMENTOS.	00031/2023	Ata de R.P	26/01/2023	NULL	CRISTALIA PRODUTOS QUIMICOS FARMACEUTICOS LTDA	R$ 25.200,00	SECRETARIA DE SAÚDE-SS
PREGÃO ELETRÔNICO	00354/2022	20/10/2022	REGISTRO DE PREÇOS PARA EVENTUAL AQUISIÇÃO E ENTREGA PARCELADA DE MEDICAMENTOS.	00033/2023	Ata de R.P	26/01/2023	NULL	PRATI, DONADUZZI & CIA LTDA	R$ 1.365.180,00	SECRETARIA DE SAÚDE-SS
PREGÃO ELETRÔNICO	00354/2022	20/10/2022	REGISTRO DE PREÇOS PARA EVENTUAL AQUISIÇÃO E ENTREGA PARCELADA DE MEDICAMENTOS.	00036/2023	Ata de R.P	26/01/2023	NULL	ACACIA COMERCIO DE MEDICAMENTOS EIRELI	R$ 28.500,00	SECRETARIA DE SAÚDE-SS
PREGÃO ELETRÔNICO	00354/2022	20/10/2022	REGISTRO DE PREÇOS PARA EVENTUAL AQUISIÇÃO E ENTREGA PARCELADA DE MEDICAMENTOS.	00044/2023	Ata de R.P	30/01/2023	NULL	GENERICA ITATIBA DISTRIBUIDORA DE MEDICAMENTOS LTDA	R$ 625,50	SECRETARIA DE SAÚDE-SS
PREGÃO ELETRÔNICO	00354/2022	20/10/2022	REGISTRO DE PREÇOS PARA EVENTUAL AQUISIÇÃO E ENTREGA PARCELADA DE MEDICAMENTOS.	00045/2023	Ata de R.P	30/01/2023	NULL	COMERCIAL CIRURGICA RIOCLARENSE LTDA (FILIAL JAGUARIUNA)	R$ 268.788,00	SECRETARIA DE SAÚDE-SS
PREGÃO ELETRÔNICO	00354/2022	20/10/2022	REGISTRO DE PREÇOS PARA EVENTUAL AQUISIÇÃO E ENTREGA PARCELADA DE MEDICAMENTOS.	-	-	NULL	NULL	AGIL MEDICAMENTOS LTDA	NULL	SECRETARIA DE SAÚDE-SS
PREGÃO ELETRÔNICO	00354/2022	20/10/2022	REGISTRO DE PREÇOS PARA EVENTUAL AQUISIÇÃO E ENTREGA PARCELADA DE MEDICAMENTOS.	-	-	NULL	NULL	ALTERMED MATERIAL MEDICO HOSPITALAR LTDA	NULL	SECRETARIA DE SAÚDE-SS
PREGÃO ELETRÔNICO	00354/2022	20/10/2022	REGISTRO DE PREÇOS PARA EVENTUAL AQUISIÇÃO E ENTREGA PARCELADA DE MEDICAMENTOS.	-	-	NULL	NULL	CIAMED DISTRIBUIDORA DE MEDICAMENTOS LTDA	NULL	SECRETARIA DE SAÚDE-SS
PREGÃO ELETRÔNICO	00354/2022	20/10/2022	REGISTRO DE PREÇOS PARA EVENTUAL AQUISIÇÃO E ENTREGA PARCELADA DE MEDICAMENTOS.	-	-	NULL	NULL	CIRÚRGICA UNIÃO LTDA	NULL	SECRETARIA DE SAÚDE-SS
PREGÃO ELETRÔNICO	00354/2022	20/10/2022	REGISTRO DE PREÇOS PARA EVENTUAL AQUISIÇÃO E ENTREGA PARCELADA DE MEDICAMENTOS.	-	-	NULL	NULL	DROGAFONTE LTDA	NULL	SECRETARIA DE SAÚDE-SS
PREGÃO ELETRÔNICO	00354/2022	20/10/2022	REGISTRO DE PREÇOS PARA EVENTUAL AQUISIÇÃO E ENTREGA PARCELADA DE MEDICAMENTOS.	-	-	NULL	NULL	ESPIRITO SANTO DISTRIBUIDORA DE PRODUTOS HOSPITALARES EIRELI	NULL	SECRETARIA DE SAÚDE-SS
PREGÃO ELETRÔNICO	00354/2022	20/10/2022	REGISTRO DE PREÇOS PARA EVENTUAL AQUISIÇÃO E ENTREGA PARCELADA DE MEDICAMENTOS.	-	-	NULL	NULL	FUTURA COMERCIO DE PRODUTOS MEDICOS E HOSPITALARES LTDA	NULL	SECRETARIA DE SAÚDE-SS
PREGÃO ELETRÔNICO	00354/2022	20/10/2022	REGISTRO DE PREÇOS PARA EVENTUAL AQUISIÇÃO E ENTREGA PARCELADA DE MEDICAMENTOS.	-	-	NULL	NULL	INDMED HOSPITALAR LTDA	NULL	SECRETARIA DE SAÚDE-SS
PREGÃO ELETRÔNICO	00354/2022	20/10/2022	REGISTRO DE PREÇOS PARA EVENTUAL AQUISIÇÃO E ENTREGA PARCELADA DE MEDICAMENTOS.	-	-	NULL	NULL	Martinelli Distribuidora de Medicamentos - LTDA	NULL	SECRETARIA DE SAÚDE-SS
PREGÃO ELETRÔNICO	00354/2022	20/10/2022	REGISTRO DE PREÇOS PARA EVENTUAL AQUISIÇÃO E ENTREGA PARCELADA DE MEDICAMENTOS.	-	-	NULL	NULL	MED CENTER COMERCIAL LTDA	NULL	SECRETARIA DE SAÚDE-SS
PREGÃO ELETRÔNICO	00354/2022	20/10/2022	REGISTRO DE PREÇOS PARA EVENTUAL AQUISIÇÃO E ENTREGA PARCELADA DE MEDICAMENTOS.	-	-	NULL	NULL	PORTAL LTDA.	NULL	SECRETARIA DE SAÚDE-SS
PREGÃO ELETRÔNICO	00354/2022	20/10/2022	REGISTRO DE PREÇOS PARA EVENTUAL AQUISIÇÃO E ENTREGA PARCELADA DE MEDICAMENTOS.	-	-	NULL	NULL	PROMEFARMA REPRESENTAÇÕES COMERCIAS LTDA	NULL	SECRETARIA DE SAÚDE-SS
PREGÃO ELETRÔNICO	00354/2022	20/10/2022	REGISTRO DE PREÇOS PARA EVENTUAL AQUISIÇÃO E ENTREGA PARCELADA DE MEDICAMENTOS.	-	-	NULL	NULL	UP DENT IMPORTACAO E EXPORTACAO COMERCIAL LTDA	NULL	SECRETARIA DE SAÚDE-SS
PREGÃO ELETRÔNICO	00354/2022	20/10/2022	REGISTRO DE PREÇOS PARA EVENTUAL AQUISIÇÃO E ENTREGA PARCELADA DE MEDICAMENTOS.	00034/2023	Ata de R.P	26/01/2023	NULL	GEOLAB INDÚSTRIA FARMACÊUTICA S/A.	R$ 44.010,00	SECRETARIA DE SAÚDE-SS
PREGÃO ELETRÔNICO	00354/2022	20/10/2022	REGISTRO DE PREÇOS PARA EVENTUAL AQUISIÇÃO E ENTREGA PARCELADA DE MEDICAMENTOS.	00035/2023	Ata de R.P	26/01/2023	NULL	CIMED INDUSTRIA DE MEDICAMENTOS LTDA	R$ 32.000,00	SECRETARIA DE SAÚDE-SS
PREGÃO ELETRÔNICO	00354/2022	20/10/2022	REGISTRO DE PREÇOS PARA EVENTUAL AQUISIÇÃO E ENTREGA PARCELADA DE MEDICAMENTOS.	00037/2023	Ata de R.P	26/01/2023	NULL	Partner Farma Distribuidora de Medicamentos Ltda ME	R$ 97.200,00	SECRETARIA DE SAÚDE-SS
PREGÃO ELETRÔNICO	00355/2022	04/10/2022	AQUISIÇÃO E ENTREGA DE LIVROS PARA OS ALUNOS DA REDE MUNICIPAL DE EDUCAÇÃO DE BARUERI.	-	-	NULL	NULL	GONCALVES E ALMEIDA REPRESENTACAO COMERCIAL LTDA	NULL	SECRETARIA DE EDUCAÇÃO (ENSINO FUNDAMENTAL)
PREGÃO ELETRÔNICO	00355/2022	04/10/2022	AQUISIÇÃO E ENTREGA DE LIVROS PARA OS ALUNOS DA REDE MUNICIPAL DE EDUCAÇÃO DE BARUERI.	-	-	NULL	NULL	SOLRAC COMERCIO E SERVICOS EIRELI	NULL	SECRETARIA DE EDUCAÇÃO (ENSINO FUNDAMENTAL)
PREGÃO ELETRÔNICO	00355/2022	04/10/2022	AQUISIÇÃO E ENTREGA DE LIVROS PARA OS ALUNOS DA REDE MUNICIPAL DE EDUCAÇÃO DE BARUERI.	00800/2022	Contrato	06/12/2022	NULL	ARCO E FLECHA DISTRIBUIDORA DE MATERIAIS E SERVICOS LTDA	R$ 2.725.249,80	SECRETARIA DE EDUCAÇÃO (ENSINO FUNDAMENTAL)
PREGÃO ELETRÔNICO	00356/2022	17/10/2022	AQUISIÇÃO E ENTREGA DE CAMISETAS.	-	-	NULL	NULL	giba marques comercio e serviços de locação eireli	NULL	SECRETARIA DE ASSISTÊNCIA E DESENVOLV SOCIAL-SADS
PREGÃO ELETRÔNICO	00356/2022	17/10/2022	AQUISIÇÃO E ENTREGA DE CAMISETAS.	-	-	NULL	NULL	INDUSTRIA E COMERCIO JOSE ROMEU NITAQUES ROUPAS LTDA	NULL	SECRETARIA DE ASSISTÊNCIA E DESENVOLV SOCIAL-SADS
PREGÃO ELETRÔNICO	00356/2022	17/10/2022	AQUISIÇÃO E ENTREGA DE CAMISETAS.	-	-	NULL	NULL	MAXPEL INFORMATICA E PAPELARIA LTDA	NULL	SECRETARIA DE ASSISTÊNCIA E DESENVOLV SOCIAL-SADS
PREGÃO ELETRÔNICO	00356/2022	17/10/2022	AQUISIÇÃO E ENTREGA DE CAMISETAS.	-	-	NULL	NULL	TOPBRISA CLIMATIZADORES LTDA	NULL	SECRETARIA DE ASSISTÊNCIA E DESENVOLV SOCIAL-SADS
PREGÃO ELETRÔNICO	00356/2022	17/10/2022	AQUISIÇÃO E ENTREGA DE CAMISETAS.	-	-	NULL	NULL	WALDIR COCUZZA (TOTAL CLASSIC IMPORTACAO E EXPORTACAO)	NULL	SECRETARIA DE ASSISTÊNCIA E DESENVOLV SOCIAL-SADS
PREGÃO ELETRÔNICO	00356/2022	17/10/2022	AQUISIÇÃO E ENTREGA DE CAMISETAS.	-	-	NULL	NULL	HC QUALITY CORPORATE IMPORTAÇÃO E EXPORTAÇÃO LTDA	NULL	SECRETARIA DE ASSISTÊNCIA E DESENVOLV SOCIAL-SADS
PREGÃO ELETRÔNICO	00356/2022	17/10/2022	AQUISIÇÃO E ENTREGA DE CAMISETAS.	-	-	NULL	NULL	k13 confecões ltda	NULL	SECRETARIA DE ASSISTÊNCIA E DESENVOLV SOCIAL-SADS
PREGÃO ELETRÔNICO	00356/2022	17/10/2022	AQUISIÇÃO E ENTREGA DE CAMISETAS.	-	-	NULL	NULL	LUIZ ROBERTO RIBEIRO JUNIOR	NULL	SECRETARIA DE ASSISTÊNCIA E DESENVOLV SOCIAL-SADS
PREGÃO ELETRÔNICO	00356/2022	17/10/2022	AQUISIÇÃO E ENTREGA DE CAMISETAS.	-	-	NULL	NULL	ONE SERVICE, SERVICOS TECNICOS ESPECIALIZADOS LTDA	NULL	SECRETARIA DE ASSISTÊNCIA E DESENVOLV SOCIAL-SADS
PREGÃO ELETRÔNICO	00356/2022	17/10/2022	AQUISIÇÃO E ENTREGA DE CAMISETAS.	-	-	NULL	NULL	PONTE COMERCIO IMPORTACAO E EXPORTACAO LTDA	NULL	SECRETARIA DE ASSISTÊNCIA E DESENVOLV SOCIAL-SADS
PREGÃO ELETRÔNICO	00356/2022	17/10/2022	AQUISIÇÃO E ENTREGA DE CAMISETAS.	00788/2022	Contrato	01/12/2022	NULL	VIEIRAS COMERCIAL LTDA	R$ 13.436,80	SECRETARIA DE ASSISTÊNCIA E DESENVOLV SOCIAL-SADS
PREGÃO ELETRÔNICO	00357/2022	17/10/2022	CONFECÇÃO DE SACOLA PLÁSTICA BIODEGRADÁVEL.	00789/2022	Contrato	01/12/2022	NULL	MAXPEL INFORMATICA E PAPELARIA LTDA	R$ 41.800,00	SECRETARIA DE ASSISTÊNCIA E DESENVOLV SOCIAL-SADS
PREGÃO ELETRÔNICO	00358/2022	26/09/2022	AQUISIÇÃO E ENTREGA DE MÓVEIS.	-	-	NULL	NULL	LICITALIMP COMERCIAL LTDA	NULL	SECRETARIA DE ASSISTÊNCIA E DESENVOLV SOCIAL-SADS
PREGÃO ELETRÔNICO	00358/2022	26/09/2022	AQUISIÇÃO E ENTREGA DE MÓVEIS.	-	-	NULL	NULL	ONE SERVICE, SERVICOS TECNICOS ESPECIALIZADOS LTDA	NULL	SECRETARIA DE ASSISTÊNCIA E DESENVOLV SOCIAL-SADS

Peça do processo/documento PMB 052123/2023, materializada por: R.D.C.S em 14/04/2023 15:54 CPF: 166.xxx.xxx-07

PREGÃO ELETRÔNICO	00358/2022	26/09/2022	AQUISIÇÃO E ENTREGA DE MÓVEIS.	-	-	NULL	NULL	ALINE DALFRE BARBIERI	NULL	SECRETARIA DE ASSISTÊNCIA E DESENVOLV SOCIAL-SADS
PREGÃO ELETRÔNICO	00358/2022	26/09/2022	AQUISIÇÃO E ENTREGA DE MÓVEIS.	-	-	NULL	NULL	ARINOS COMERCIO DE MATERIAIS DE CONSTRUÇÃO LTDA	NULL	SECRETARIA DE ASSISTÊNCIA E DESENVOLV SOCIAL-SADS
PREGÃO ELETRÔNICO	00358/2022	26/09/2022	AQUISIÇÃO E ENTREGA DE MÓVEIS.	-	-	NULL	NULL	BAZAR E PAPELARIA JOAO E MARIA LTDA	NULL	SECRETARIA DE ASSISTÊNCIA E DESENVOLV SOCIAL-SADS
PREGÃO ELETRÔNICO	00358/2022	26/09/2022	AQUISIÇÃO E ENTREGA DE MÓVEIS.	-	-	NULL	NULL	CARELI COMERCIO DE MOVEIS LTDA	NULL	SECRETARIA DE ASSISTÊNCIA E DESENVOLV SOCIAL-SADS
PREGÃO ELETRÔNICO	00358/2022	26/09/2022	AQUISIÇÃO E ENTREGA DE MÓVEIS.	-	-	NULL	NULL	CIAMA REPRESENTACOES E COMERCIO LTDA	NULL	SECRETARIA DE ASSISTÊNCIA E DESENVOLV SOCIAL-SADS
PREGÃO ELETRÔNICO	00358/2022	26/09/2022	AQUISIÇÃO E ENTREGA DE MÓVEIS.	-	-	NULL	NULL	M DE L TRINDADE DA SILVA MOVEIS	NULL	SECRETARIA DE ASSISTÊNCIA E DESENVOLV SOCIAL-SADS
PREGÃO ELETRÔNICO	00358/2022	26/09/2022	AQUISIÇÃO E ENTREGA DE MÓVEIS.	-	-	NULL	NULL	M.F. COMERCIO, GERENCIAMENTO E SERVICOS LTDA	NULL	SECRETARIA DE ASSISTÊNCIA E DESENVOLV SOCIAL-SADS
PREGÃO ELETRÔNICO	00358/2022	26/09/2022	AQUISIÇÃO E ENTREGA DE MÓVEIS.	00027/2023	Contrato	01/02/2023	NULL	AR MULTIFOR COMERCIAL LTDA	R$ 1.320,00	SECRETARIA DE ASSISTÊNCIA E DESENVOLV SOCIAL-SADS
PREGÃO ELETRÔNICO	00359/2022	10/10/2022	CONTRATAÇÃO DE EMPRESA PARA PRESTAÇÃO DE SERVIÇOS DE APRESENTAÇÃO ARTÍSTICA DO PAPAI NOEL E ASSISTENTES DO PAPAI NOEL.	00794/2022	Contrato	01/12/2022	NULL	CAC PRODUÇÕES ARTÍSTICAS LTDA ME	R$ 28.950,00	SECRETARIA DE CULTURA E TURISMO - SECULT
PREGÃO ELETRÔNICO	00360/2022	17/10/2022	CONTRATAÇÃO DE EMPRESA PARA PRESTAÇÃO DE SERVIÇO DE HOSPEDAGEM COM PENSÃO COMPLETA.	00851/2022	Contrato	20/12/2022	NULL	CIG ADMINISTRAÇÃO DE HOTEIS LTDA	R$ 650.480,88	SECRETARIA DE ESPORTES
PREGÃO ELETRÔNICO	00361/2022	18/10/2022	REGISTRO DE PREÇOS PARA EVENTUAL AQUISIÇÃO E ENTREGA PARCELADA DE LAJE EM CONCRETO ARMADO PARA BOCA DE LOBO.	00516/2022	Ata de R.P	22/12/2022	NULL	MPX DISTRIBUIDORA E SERVIÇOS LTDA	R$ 432.600,00	SECRETARIA DE SERVIÇOS MUNICIPAIS-SSM
PREGÃO ELETRÔNICO	00361/2022	18/10/2022	REGISTRO DE PREÇOS PARA EVENTUAL AQUISIÇÃO E ENTREGA PARCELADA DE LAJE EM CONCRETO ARMADO PARA BOCA DE LOBO.	-	-	NULL	NULL	A J PAES & CIA LTDA	NULL	SECRETARIA DE SERVIÇOS MUNICIPAIS-SSM
PREGÃO ELETRÔNICO	00361/2022	18/10/2022	REGISTRO DE PREÇOS PARA EVENTUAL AQUISIÇÃO E ENTREGA PARCELADA DE LAJE EM CONCRETO ARMADO PARA BOCA DE LOBO.	-	-	NULL	NULL	EKOPREM - INDUSTRIA E COMERCIO DE PREMOLDADOS LTDA	NULL	SECRETARIA DE SERVIÇOS MUNICIPAIS-SSM
PREGÃO ELETRÔNICO	00361/2022	18/10/2022	REGISTRO DE PREÇOS PARA EVENTUAL AQUISIÇÃO E ENTREGA PARCELADA DE LAJE EM CONCRETO ARMADO PARA BOCA DE LOBO.	-	-	NULL	NULL	GUARANI INDUSTRIA, COMERCIO E SERVICOS LTDA	NULL	SECRETARIA DE SERVIÇOS MUNICIPAIS-SSM
PREGÃO ELETRÔNICO	00361/2022	18/10/2022	REGISTRO DE PREÇOS PARA EVENTUAL AQUISIÇÃO E ENTREGA PARCELADA DE LAJE EM CONCRETO ARMADO PARA BOCA DE LOBO.	-	-	NULL	NULL	IND E COM DE ARTEFATOS DE CIMENTO EMERICI LTDA EPP	NULL	SECRETARIA DE SERVIÇOS MUNICIPAIS-SSM
PREGÃO ELETRÔNICO	00362/2022	18/10/2022	REGISTRO DE PREÇOS PARA EVENTUAL AQUISIÇÃO E ENTREGA PARCELADA DE GRELHA, GUIA E TAMPÃO DÚCTIL PARA MANUTENÇÃO DE VIAS PÚBLICAS.	-	-	NULL	NULL	FUNDIDOS DE FERRO BRASIL LTDA - EPP	NULL	SECRETARIA DE SERVIÇOS MUNICIPAIS-SSM
PREGÃO ELETRÔNICO	00362/2022	18/10/2022	REGISTRO DE PREÇOS PARA EVENTUAL AQUISIÇÃO E ENTREGA PARCELADA DE GRELHA, GUIA E TAMPÃO DÚCTIL PARA MANUTENÇÃO DE VIAS PÚBLICAS.	-	-	NULL	NULL	R.W.P DISTRIBUIDORA E SERVICOS LTDA	NULL	SECRETARIA DE SERVIÇOS MUNICIPAIS-SSM
PREGÃO ELETRÔNICO	00362/2022	18/10/2022	REGISTRO DE PREÇOS PARA EVENTUAL AQUISIÇÃO E ENTREGA PARCELADA DE GRELHA, GUIA E TAMPÃO DÚCTIL PARA MANUTENÇÃO DE VIAS PÚBLICAS.	00517/2022	Ata de R.P	29/12/2022	NULL	MPX DISTRIBUIDORA E SERVIÇOS LTDA	R$ 187.960,00	SECRETARIA DE SERVIÇOS MUNICIPAIS-SSM
PREGÃO ELETRÔNICO	00362/2022	18/10/2022	REGISTRO DE PREÇOS PARA EVENTUAL AQUISIÇÃO E ENTREGA PARCELADA DE GRELHA, GUIA E TAMPÃO DÚCTIL PARA MANUTENÇÃO DE VIAS PÚBLICAS.	-	-	NULL	NULL	EKOPREM - INDUSTRIA E COMERCIO DE PREMOLDADOS LTDA	NULL	SECRETARIA DE SERVIÇOS MUNICIPAIS-SSM
PREGÃO ELETRÔNICO	00362/2022	18/10/2022	REGISTRO DE PREÇOS PARA EVENTUAL AQUISIÇÃO E ENTREGA PARCELADA DE GRELHA, GUIA E TAMPÃO DÚCTIL PARA MANUTENÇÃO DE VIAS PÚBLICAS.	-	-	NULL	NULL	FERVALI COMÉRCIO DE FUNDIDOS LTDA	NULL	SECRETARIA DE SERVIÇOS MUNICIPAIS-SSM
PREGÃO ELETRÔNICO	00362/2022	18/10/2022	REGISTRO DE PREÇOS PARA EVENTUAL AQUISIÇÃO E ENTREGA PARCELADA DE GRELHA, GUIA E TAMPÃO DÚCTIL PARA MANUTENÇÃO DE VIAS PÚBLICAS.	-	-	NULL	NULL	FUNDIÇÃO IRMAOS OLIVETTI INDUSTRIA E COMERCIO EIRELI	NULL	SECRETARIA DE SERVIÇOS MUNICIPAIS-SSM
PREGÃO ELETRÔNICO	00362/2022	18/10/2022	REGISTRO DE PREÇOS PARA EVENTUAL AQUISIÇÃO E ENTREGA PARCELADA DE GRELHA, GUIA E TAMPÃO DÚCTIL PARA MANUTENÇÃO DE VIAS PÚBLICAS.	-	-	NULL	NULL	GUARANI INDUSTRIA, COMERCIO E SERVICOS LTDA	NULL	SECRETARIA DE SERVIÇOS MUNICIPAIS-SSM
PREGÃO ELETRÔNICO	00362/2022	18/10/2022	REGISTRO DE PREÇOS PARA EVENTUAL AQUISIÇÃO E ENTREGA PARCELADA DE GRELHA, GUIA E TAMPÃO DÚCTIL PARA MANUTENÇÃO DE VIAS PÚBLICAS.	-	-	NULL	NULL	IND E COM DE ARTEFATOS DE CIMENTO EMERICI LTDA EPP	NULL	SECRETARIA DE SERVIÇOS MUNICIPAIS-SSM
PREGÃO ELETRÔNICO	00363/2022	08/11/2022	CONTRATAÇÃO DE EMPRESA PARA PRESTAÇÃO DE SERVIÇO PARA FORNECIMENTO DE ALIMENTAÇÃO AOS PARTICIPANTES DO "BAILE INCLUSIVO".	-	-	NULL	NULL	ADRIANO PEREZ CASAGRANDE - ME	NULL	SECRETARIA DOS DIREITOS DA PESSOA COM DEFICIÊNCIA
PREGÃO ELETRÔNICO	00363/2022	08/11/2022	CONTRATAÇÃO DE EMPRESA PARA PRESTAÇÃO DE SERVIÇO PARA FORNECIMENTO DE ALIMENTAÇÃO AOS PARTICIPANTES DO "BAILE INCLUSIVO".	00784/2022	Contrato	01/12/2022	NULL	AKIKO TANI DA SILVA COMERCIO DE ALIMENTOS LTDA	R$ 18.000,00	SECRETARIA DOS DIREITOS DA PESSOA COM DEFICIÊNCIA
PREGÃO ELETRÔNICO	00364/2022	21/10/2022	CONTRATAÇÃO DE EMPRESA PARA PRESTAÇÃO DE SERVIÇO CONTÍNUO JORNALÍSTICO PARA PUBLICAÇÕES DOS AVISOS DAS SECRETARIAS DE SUPRIMENTOS E OBRAS, CONTENDO RESUMO DE EDITAIS DO MUNICÍPIO DE BARUERI, REFERENTE ÀS DIVERSAS MODALIDADES LICITATÓRIAS E DEMAIS PROCEDIMENTOS LEGAIS, EM JORNAL DIÁRIO DE GRANDE CIRCULAÇÃO NO ESTADO DE SÃO PAULO	-	-	NULL	NULL	Jornal Gazeta SP LTDA EPP	NULL	SECRETARIA DE SUPRIMENTOS-SUPRI
PREGÃO ELETRÔNICO	00364/2022	21/10/2022	CONTRATAÇÃO DE EMPRESA PARA PRESTAÇÃO DE SERVIÇO CONTÍNUO JORNALÍSTICO PARA PUBLICAÇÕES DOS AVISOS DAS SECRETARIAS DE SUPRIMENTOS E OBRAS, CONTENDO RESUMO DE EDITAIS DO MUNICÍPIO DE BARUERI, REFERENTE ÀS DIVERSAS MODALIDADES LICITATÓRIAS E DEMAIS PROCEDIMENTOS LEGAIS, EM JORNAL DIÁRIO DE GRANDE CIRCULAÇÃO NO ESTADO DE SÃO PAULO	00817/2022	Contrato	14/12/2022	NULL	LUZ PUBLICIDADE SP SUL LTDA.	R$ 96.000,00	SECRETARIA DE SUPRIMENTOS-SUPRI
PREGÃO ELETRÔNICO	00365/2022	08/11/2022	CONTRATAÇÃO DE EMPRESA PARA PRESTAÇÃO DE SERVIÇO PARA FORNECIMENTO DE ALIMENTAÇÃO PARA REALIZAÇÃO DO ENCONTRO ANUAL COM PACIENTES E FAMILIARES FREQUENTADORES DO SAE- SERVIÇO DE ASSISTÊNCIA ESPECIALIZADA.	00798/2022	Contrato	06/12/2022	NULL	AKIKO TANI DA SILVA COMERCIO DE ALIMENTOS LTDA	R$ 8.390,00	SECRETARIA DE SAÚDE-SS
PREGÃO ELETRÔNICO	00367/2022	20/10/2022	REGISTRO DE PREÇOS PARA EVENTUAL AQUISIÇÃO E ENTREGA PARCELADA DE INSULINA.	-	-	NULL	NULL	PORTAL LTDA.	NULL	SECRETARIA DE SAÚDE-SS
PREGÃO ELETRÔNICO	00367/2022	20/10/2022	REGISTRO DE PREÇOS PARA EVENTUAL AQUISIÇÃO E ENTREGA PARCELADA DE INSULINA.	00003/2023	Ata de R.P	12/01/2023	NULL	DUPATRI HOSPITALAR COMERCIO, IMPORTACAO E EXPORTACAO LTDA. (FILIAL SUMARÉ/SP)	R$ 288.255,00	SECRETARIA DE SAÚDE-SS
PREGÃO ELETRÔNICO	00367/2022	20/10/2022	REGISTRO DE PREÇOS PARA EVENTUAL AQUISIÇÃO E ENTREGA PARCELADA DE INSULINA.	00006/2023	Ata de R.P	12/01/2023	NULL	TECHPHARMA HOSPITALAR COMERCIO, IMPORTACAO E EXPORTACAO LTDA	R$ 745.980,00	SECRETARIA DE SAÚDE-SS
PREGÃO ELETRÔNICO	00367/2022	20/10/2022	REGISTRO DE PREÇOS PARA EVENTUAL AQUISIÇÃO E ENTREGA PARCELADA DE INSULINA.	-	-	NULL	NULL	COMERCIAL CIRURGICA RIOCLARENSE LTDA (FILIAL JAGUARIUNA)	NULL	SECRETARIA DE SAÚDE-SS
PREGÃO ELETRÔNICO	00367/2022	20/10/2022	REGISTRO DE PREÇOS PARA EVENTUAL AQUISIÇÃO E ENTREGA PARCELADA DE INSULINA.	-	-	NULL	NULL	DAKFILM COMERCIAL LTDA	NULL	SECRETARIA DE SAÚDE-SS
PREGÃO ELETRÔNICO	00367/2022	20/10/2022	REGISTRO DE PREÇOS PARA EVENTUAL AQUISIÇÃO E ENTREGA PARCELADA DE INSULINA.	00004/2023	Ata de R.P	12/01/2023	NULL	ELFA MEDICAMENTOS S.A.	R$ 262.170,00	SECRETARIA DE SAÚDE-SS
PREGÃO ELETRÔNICO	00367/2022	20/10/2022	REGISTRO DE PREÇOS PARA EVENTUAL AQUISIÇÃO E ENTREGA PARCELADA DE INSULINA.	00005/2023	Ata de R.P	12/01/2023	NULL	INTERLAB FARMACEUTICA LTDA	R$ 356.049,00	SECRETARIA DE SAÚDE-SS
PREGÃO ELETRÔNICO	00367/2022	20/10/2022	REGISTRO DE PREÇOS PARA EVENTUAL AQUISIÇÃO E ENTREGA PARCELADA DE INSULINA.	00009/2023	Ata de R.P	12/01/2023	NULL	ONCO PROD DISTRIBUIDORA DE PRODUTOS HOSPITALARES E ONCOLOGICOS LTDA	R$ 189.200,00	SECRETARIA DE SAÚDE-SS
PREGÃO ELETRÔNICO	00367/2022	20/10/2022	REGISTRO DE PREÇOS PARA EVENTUAL AQUISIÇÃO E ENTREGA PARCELADA DE INSULINA.	00010/2023	Ata de R.P	12/01/2023	NULL	PROVIP DISTRIBUIDORA HOSPITALAR LTDA - EPP	R$ 58.890,00	SECRETARIA DE SAÚDE-SS
PREGÃO ELETRÔNICO	00368/2022	10/10/2022	AQUISIÇÃO E ENTREGA DE CADEIRÃO DE REFEIÇÃO E CARRINHO DE BEBÊ.	-	-	NULL	NULL	BEN COMERCIO E SERVIÇOS LTDA	NULL	SECRETARIA DE EDUCAÇÃO (ENSINO FUNDAMENTAL)
PREGÃO ELETRÔNICO	00368/2022	10/10/2022	AQUISIÇÃO E ENTREGA DE CADEIRÃO DE REFEIÇÃO E CARRINHO DE BEBÊ.	-	-	NULL	NULL	Bluinter Comércio de Eletrônicos e Eletrodomésticos LTDA	NULL	SECRETARIA DE EDUCAÇÃO (ENSINO FUNDAMENTAL)
PREGÃO ELETRÔNICO	00368/2022	10/10/2022	AQUISIÇÃO E ENTREGA DE CADEIRÃO DE REFEIÇÃO E CARRINHO DE BEBÊ.	-	-	NULL	NULL	CARELI COMERCIO DE MOVEIS LTDA	NULL	SECRETARIA DE EDUCAÇÃO (ENSINO FUNDAMENTAL)
PREGÃO ELETRÔNICO	00368/2022	10/10/2022	AQUISIÇÃO E ENTREGA DE CADEIRÃO DE REFEIÇÃO E CARRINHO DE BEBÊ.	-	-	NULL	NULL	COMERCIAL GETRIX LTDA	NULL	SECRETARIA DE EDUCAÇÃO (ENSINO FUNDAMENTAL)
PREGÃO ELETRÔNICO	00368/2022	10/10/2022	AQUISIÇÃO E ENTREGA DE CADEIRÃO DE REFEIÇÃO E CARRINHO DE BEBÊ.	-	-	NULL	NULL	DZ7 COMERCIAL LTDA	NULL	SECRETARIA DE EDUCAÇÃO (ENSINO FUNDAMENTAL)
PREGÃO ELETRÔNICO	00368/2022	10/10/2022	AQUISIÇÃO E ENTREGA DE CADEIRÃO DE REFEIÇÃO E CARRINHO DE BEBÊ.	-	-	NULL	NULL	J.C. BARBIERI E CIA LTDA	NULL	SECRETARIA DE EDUCAÇÃO (ENSINO FUNDAMENTAL)
PREGÃO ELETRÔNICO	00368/2022	10/10/2022	AQUISIÇÃO E ENTREGA DE CADEIRÃO DE REFEIÇÃO E CARRINHO DE BEBÊ.	-	-	NULL	NULL	LUZS CONSULTORIA E SOLUÇÕES INTEGRADAS LTDA	NULL	SECRETARIA DE EDUCAÇÃO (ENSINO FUNDAMENTAL)
PREGÃO ELETRÔNICO	00368/2022	10/10/2022	AQUISIÇÃO E ENTREGA DE CADEIRÃO DE REFEIÇÃO E CARRINHO DE BEBÊ.	-	-	NULL	NULL	MARCELO MORENO LOPES	NULL	SECRETARIA DE EDUCAÇÃO (ENSINO FUNDAMENTAL)
PREGÃO ELETRÔNICO	00368/2022	10/10/2022	AQUISIÇÃO E ENTREGA DE CADEIRÃO DE REFEIÇÃO E CARRINHO DE BEBÊ.	-	-	NULL	NULL	NFSEIXAS TECNOLOGIA EM SOLUCOES LTDA	NULL	SECRETARIA DE EDUCAÇÃO (ENSINO FUNDAMENTAL)
PREGÃO ELETRÔNICO	00368/2022	10/10/2022	AQUISIÇÃO E ENTREGA DE CADEIRÃO DE REFEIÇÃO E CARRINHO DE BEBÊ.	-	-	NULL	NULL	TCA OITO COMERCIO E DISTRIBUIÇÃO EIRELI	NULL	SECRETARIA DE EDUCAÇÃO (ENSINO FUNDAMENTAL)
PREGÃO ELETRÔNICO	00368/2022	10/10/2022	AQUISIÇÃO E ENTREGA DE CADEIRÃO DE REFEIÇÃO E CARRINHO DE BEBÊ.	00879/2022	Contrato	22/12/2022	NULL	MAP COMERCIO E SERVICOS LTDA	R$ 69.600,00	SECRETARIA DE EDUCAÇÃO (ENSINO FUNDAMENTAL)
PREGÃO ELETRÔNICO	00368/2022	10/10/2022	AQUISIÇÃO E ENTREGA DE CADEIRÃO DE REFEIÇÃO E CARRINHO DE BEBÊ.	-	-	NULL	NULL	BAZAR E PAPELARIA JOAO E MARIA LTDA	NULL	SECRETARIA DE EDUCAÇÃO (ENSINO FUNDAMENTAL)
PREGÃO ELETRÔNICO	00368/2022	10/10/2022	AQUISIÇÃO E ENTREGA DE CADEIRÃO DE REFEIÇÃO E CARRINHO DE BEBÊ.	-	-	NULL	NULL	CONDAFE COMERCIO DE ROUPAS LTDA	NULL	SECRETARIA DE EDUCAÇÃO (ENSINO FUNDAMENTAL)
PREGÃO ELETRÔNICO	00368/2022	10/10/2022	AQUISIÇÃO E ENTREGA DE CADEIRÃO DE REFEIÇÃO E CARRINHO DE BEBÊ.	-	-	NULL	NULL	FERRINI COMERCIO E CONSULTORIA LTDA	NULL	SECRETARIA DE EDUCAÇÃO (ENSINO FUNDAMENTAL)
PREGÃO ELETRÔNICO	00368/2022	10/10/2022	AQUISIÇÃO E ENTREGA DE CADEIRÃO DE REFEIÇÃO E CARRINHO DE BEBÊ.	-	-	NULL	NULL	M.F. COMERCIO, GERENCIAMENTO E SERVICOS LTDA	NULL	SECRETARIA DE EDUCAÇÃO (ENSINO FUNDAMENTAL)
PREGÃO ELETRÔNICO	00368/2022	10/10/2022	AQUISIÇÃO E ENTREGA DE CADEIRÃO DE REFEIÇÃO E CARRINHO DE BEBÊ.	-	-	NULL	NULL	MAXPEL INFORMATICA E PAPELARIA LTDA	NULL	SECRETARIA DE EDUCAÇÃO (ENSINO FUNDAMENTAL)
PREGÃO ELETRÔNICO	00370/2022	08/11/2022	AQUISIÇÃO E ENTREGA DE MEDALHAS E TROFÉUS.	00070/2023	Contrato	15/02/2023	NULL	AR MULTIFOR COMERCIAL LTDA	R$ 2.187,99	SECRETARIA DE ESPORTES
PREGÃO ELETRÔNICO	00370/2022	08/11/2022	AQUISIÇÃO E ENTREGA DE MEDALHAS E TROFÉUS.	00071/2023	Contrato	15/02/2023	NULL	AMV COM PROM DE EVENTOS ESPORTIVOS E ARBITR LTDA	R$ 78.498,00	SECRETARIA DE ESPORTES
PREGÃO ELETRÔNICO	00371/2022	17/10/2022	CONTRATAÇÃO DE EMPRESA PARA PRESTAÇÃO DE SERVIÇOS DE CONFECÇÃO DE CARNÊS PARA COBRANÇA E RECEBIMENTO DE IPTU E TAXAS MOBILIÁRIAS PARA O EXERCÍCIO DE 2023.	00870/2022	Contrato	21/12/2022	NULL	SMARAPD INFORMATICA LTDA	R$ 45.893,90	SECRETARIA DE FINANÇAS
PREGÃO ELETRÔNICO	00372/2022	20/10/2022	REGISTRO DE PREÇOS PARA EVENTUAL AQUISIÇÃO E ENTREGA PARCELADA DE MEDICAMENTOS.	-	-	NULL	NULL	AVAREMED DISTRIBUIDORA DE MEDICAMENTOS EIRELLI	NULL	SECRETARIA DE SAÚDE-SS
PREGÃO ELETRÔNICO	00372/2022	20/10/2022	REGISTRO DE PREÇOS PARA EVENTUAL AQUISIÇÃO E ENTREGA PARCELADA DE MEDICAMENTOS.	-	-	NULL	NULL	CIRURGICA SAO JOSE LTDA	NULL	SECRETARIA DE SAÚDE-SS
PREGÃO ELETRÔNICO	00372/2022	20/10/2022	REGISTRO DE PREÇOS PARA EVENTUAL AQUISIÇÃO E ENTREGA PARCELADA DE MEDICAMENTOS.	-	-	NULL	NULL	CONQUISTA DIST. DE MEDICAMENTOS E PRODUTOS HOSPITALARES LTDA	NULL	SECRETARIA DE SAÚDE-SS
PREGÃO ELETRÔNICO	00372/2022	20/10/2022	REGISTRO DE PREÇOS PARA EVENTUAL AQUISIÇÃO E ENTREGA PARCELADA DE MEDICAMENTOS.	-	-	NULL	NULL	COSTA CAMARGO COMERCIO DE PRODUTOS HOSPITALARES LTDA	NULL	SECRETARIA DE SAÚDE-SS
PREGÃO ELETRÔNICO	00372/2022	20/10/2022	REGISTRO DE PREÇOS PARA EVENTUAL AQUISIÇÃO E ENTREGA PARCELADA DE MEDICAMENTOS.	-	-	NULL	NULL	CRISMED COMERCIAL HOSPITALAR LTDA	NULL	SECRETARIA DE SAÚDE-SS
PREGÃO ELETRÔNICO	00372/2022	20/10/2022	REGISTRO DE PREÇOS PARA EVENTUAL AQUISIÇÃO E ENTREGA PARCELADA DE MEDICAMENTOS.	-	-	NULL	NULL	PORTAL LTDA.	NULL	SECRETARIA DE SAÚDE-SS
PREGÃO ELETRÔNICO	00372/2022	20/10/2022	REGISTRO DE PREÇOS PARA EVENTUAL AQUISIÇÃO E ENTREGA PARCELADA DE MEDICAMENTOS.	-	-	NULL	NULL	PRO-REMEDIOS DISTRIBUIDORA DE PRODUTOS FARMACEUTICOS E COSMETICOS LTDA	NULL	SECRETARIA DE SAÚDE-SS
PREGÃO ELETRÔNICO	00372/2022	20/10/2022	REGISTRO DE PREÇOS PARA EVENTUAL AQUISIÇÃO E ENTREGA PARCELADA DE MEDICAMENTOS.	00053/2023	Ata de R.P	02/02/2023	NULL	PRATI, DONADUZZI & CIA LTDA	R$ 72.000,00	SECRETARIA DE SAÚDE-SS

Peça do processo/documento PMB 052123/2023, materializada por: R.D.C.S em 14/04/2023 15:54 CPF: 166.xxx.xxx-07

PREGÃO ELETRÔNICO	00372/2022	20/10/2022	REGISTRO DE PREÇOS PARA EVENTUAL AQUISIÇÃO E ENTREGA PARCELADA DE MEDICAMENTOS.	00054/2023	Ata de R.P	02/02/2023	NULL	SOMA/SP PRODUTOS HOSPITALARES LTDA.	R$ 96.320,00	SECRETARIA DE SAÚDE-SS
PREGÃO ELETRÔNICO	00372/2022	20/10/2022	REGISTRO DE PREÇOS PARA EVENTUAL AQUISIÇÃO E ENTREGA PARCELADA DE MEDICAMENTOS.	00018/2023	Ata de R.P	24/01/2023	NULL	INOVAMED HOSPITALAR LTDA.	R$ 188.369,70	SECRETARIA DE SAÚDE-SS
PREGÃO ELETRÔNICO	00372/2022	20/10/2022	REGISTRO DE PREÇOS PARA EVENTUAL AQUISIÇÃO E ENTREGA PARCELADA DE MEDICAMENTOS.	-	-	NULL	NULL	AGIL MEDICAMENTOS LTDA	NULL	SECRETARIA DE SAÚDE-SS
PREGÃO ELETRÔNICO	00372/2022	20/10/2022	REGISTRO DE PREÇOS PARA EVENTUAL AQUISIÇÃO E ENTREGA PARCELADA DE MEDICAMENTOS.	-	-	NULL	NULL	AZULPHARMA DISTRIBUIDORA DE MEDICAMENTOS LTDA	NULL	SECRETARIA DE SAÚDE-SS
PREGÃO ELETRÔNICO	00372/2022	20/10/2022	REGISTRO DE PREÇOS PARA EVENTUAL AQUISIÇÃO E ENTREGA PARCELADA DE MEDICAMENTOS.	-	-	NULL	NULL	CIAMED DISTRIBUIDORA DE MEDICAMENTOS LTDA	NULL	SECRETARIA DE SAÚDE-SS
PREGÃO ELETRÔNICO	00372/2022	20/10/2022	REGISTRO DE PREÇOS PARA EVENTUAL AQUISIÇÃO E ENTREGA PARCELADA DE MEDICAMENTOS.	-	-	NULL	NULL	DROGAFONTE LTDA	NULL	SECRETARIA DE SAÚDE-SS
PREGÃO ELETRÔNICO	00372/2022	20/10/2022	REGISTRO DE PREÇOS PARA EVENTUAL AQUISIÇÃO E ENTREGA PARCELADA DE MEDICAMENTOS.	-	-	NULL	NULL	DUPATRI HOSPITALAR COMERCIO, IMPORTACAO E EXPORTACAO LTDA. (FILIAL SUMARÉ/SP)	NULL	SECRETARIA DE SAÚDE-SS
PREGÃO ELETRÔNICO	00372/2022	20/10/2022	REGISTRO DE PREÇOS PARA EVENTUAL AQUISIÇÃO E ENTREGA PARCELADA DE MEDICAMENTOS.	-	-	NULL	NULL	ESPIRITO SANTO DISTRIBUIDORA DE PRODUTOS HOSPITALARES EIRELI	NULL	SECRETARIA DE SAÚDE-SS
PREGÃO ELETRÔNICO	00372/2022	20/10/2022	REGISTRO DE PREÇOS PARA EVENTUAL AQUISIÇÃO E ENTREGA PARCELADA DE MEDICAMENTOS.	-	-	NULL	NULL	GEOLAB INDÚSTRIA FARMACÊUTICA S/A.	NULL	SECRETARIA DE SAÚDE-SS
PREGÃO ELETRÔNICO	00372/2022	20/10/2022	REGISTRO DE PREÇOS PARA EVENTUAL AQUISIÇÃO E ENTREGA PARCELADA DE MEDICAMENTOS.	-	-	NULL	NULL	INDMED HOSPITALAR LTDA	NULL	SECRETARIA DE SAÚDE-SS
PREGÃO ELETRÔNICO	00372/2022	20/10/2022	REGISTRO DE PREÇOS PARA EVENTUAL AQUISIÇÃO E ENTREGA PARCELADA DE MEDICAMENTOS.	-	-	NULL	NULL	PROMEFARMA REPRESENTAÇÕES COMERCIAS LTDA	NULL	SECRETARIA DE SAÚDE-SS
PREGÃO ELETRÔNICO	00372/2022	20/10/2022	REGISTRO DE PREÇOS PARA EVENTUAL AQUISIÇÃO E ENTREGA PARCELADA DE MEDICAMENTOS.	00011/2023	Ata de R.P	18/01/2023	NULL	Centermedi Comercio de Produtos Hospitalares Ltda	R$ 122.865,00	SECRETARIA DE SAÚDE-SS
PREGÃO ELETRÔNICO	00372/2022	20/10/2022	REGISTRO DE PREÇOS PARA EVENTUAL AQUISIÇÃO E ENTREGA PARCELADA DE MEDICAMENTOS.	00012/2023	Ata de R.P	18/01/2023	NULL	ALTERMED MATERIAL MEDICO HOSPITALAR LTDA	R$ 6.037,50	SECRETARIA DE SAÚDE-SS
PREGÃO ELETRÔNICO	00372/2022	20/10/2022	REGISTRO DE PREÇOS PARA EVENTUAL AQUISIÇÃO E ENTREGA PARCELADA DE MEDICAMENTOS.	00013/2023	Ata de R.P	18/01/2023	NULL	COMERCIAL CIRURGICA RIOCLARENSE LTDA (FILIAL JAGUARIUNA)	R$ 13.216,00	SECRETARIA DE SAÚDE-SS
PREGÃO ELETRÔNICO	00372/2022	20/10/2022	REGISTRO DE PREÇOS PARA EVENTUAL AQUISIÇÃO E ENTREGA PARCELADA DE MEDICAMENTOS.	00014/2023	Ata de R.P	18/01/2023	NULL	CRISTALIA PRODUTOS QUIMICOS FARMACEUTICOS LTDA	R$ 244.890,00	SECRETARIA DE SAÚDE-SS
PREGÃO ELETRÔNICO	00372/2022	20/10/2022	REGISTRO DE PREÇOS PARA EVENTUAL AQUISIÇÃO E ENTREGA PARCELADA DE MEDICAMENTOS.	00019/2023	Ata de R.P	24/01/2023	NULL	CIMED INDUSTRIA DE MEDICAMENTOS LTDA	R$ 125.000,00	SECRETARIA DE SAÚDE-SS
PREGÃO ELETRÔNICO	00372/2022	20/10/2022	REGISTRO DE PREÇOS PARA EVENTUAL AQUISIÇÃO E ENTREGA PARCELADA DE MEDICAMENTOS.	00020/2023	Ata de R.P	24/01/2023	NULL	ACACIA COMERCIO DE MEDICAMENTOS EIRELI	R$ 23.952,00	SECRETARIA DE SAÚDE-SS
PREGÃO ELETRÔNICO	00372/2022	20/10/2022	REGISTRO DE PREÇOS PARA EVENTUAL AQUISIÇÃO E ENTREGA PARCELADA DE MEDICAMENTOS.	00021/2023	Ata de R.P	24/01/2023	NULL	ATIVA COMERCIAL HOSPITALAR LTDA	R$ 121.137,00	SECRETARIA DE SAÚDE-SS
PREGÃO ELETRÔNICO	00373/2022	20/10/2022	REGISTRO DE PREÇOS PARA EVENTUAL AQUISIÇÃO E ENTREGA PARCELADA DE MEDICAMENTOS.	-	-	NULL	NULL	AGLON COMERCIO E REPRESENTAÇÕES LTDA (AGLON MEDICAMENTOS)	NULL	SECRETARIA DE SAÚDE-SS
PREGÃO ELETRÔNICO	00373/2022	20/10/2022	REGISTRO DE PREÇOS PARA EVENTUAL AQUISIÇÃO E ENTREGA PARCELADA DE MEDICAMENTOS.	-	-	NULL	NULL	CIAMED DISTRIBUIDORA DE MEDICAMENTOS LTDA	NULL	SECRETARIA DE SAÚDE-SS
PREGÃO ELETRÔNICO	00373/2022	20/10/2022	REGISTRO DE PREÇOS PARA EVENTUAL AQUISIÇÃO E ENTREGA PARCELADA DE MEDICAMENTOS.	-	-	NULL	NULL	COMERCIAL RIFARMA DE MEDICAMENTOS EIRELI	NULL	SECRETARIA DE SAÚDE-SS
PREGÃO ELETRÔNICO	00373/2022	20/10/2022	REGISTRO DE PREÇOS PARA EVENTUAL AQUISIÇÃO E ENTREGA PARCELADA DE MEDICAMENTOS.	-	-	NULL	NULL	CONQUISTA DIST. DE MEDICAMENTOS E PRODUTOS HOSPITALARES LTDA	NULL	SECRETARIA DE SAÚDE-SS
PREGÃO ELETRÔNICO	00373/2022	20/10/2022	REGISTRO DE PREÇOS PARA EVENTUAL AQUISIÇÃO E ENTREGA PARCELADA DE MEDICAMENTOS.	-	-	NULL	NULL	MULTIFARMA COMERCIO E REPRESENTAÇÕES LTDA	NULL	SECRETARIA DE SAÚDE-SS
PREGÃO ELETRÔNICO	00373/2022	20/10/2022	REGISTRO DE PREÇOS PARA EVENTUAL AQUISIÇÃO E ENTREGA PARCELADA DE MEDICAMENTOS.	00074/2023	Ata de R.P	02/02/2023	NULL	CAPROMED FARMACEUTICA LTDA	R$ 49.000,00	SECRETARIA DE SAÚDE-SS
PREGÃO ELETRÔNICO	00373/2022	20/10/2022	REGISTRO DE PREÇOS PARA EVENTUAL AQUISIÇÃO E ENTREGA PARCELADA DE MEDICAMENTOS.	00092/2023	Ata de R.P	10/02/2023	NULL	AVAREMED DISTRIBUIDORA DE MEDICAMENTOS EIRELLI	R$ 286.930,00	SECRETARIA DE SAÚDE-SS
PREGÃO ELETRÔNICO	00373/2022	20/10/2022	REGISTRO DE PREÇOS PARA EVENTUAL AQUISIÇÃO E ENTREGA PARCELADA DE MEDICAMENTOS.	-	-	NULL	NULL	AGIL MEDICAMENTOS LTDA	NULL	SECRETARIA DE SAÚDE-SS
PREGÃO ELETRÔNICO	00373/2022	20/10/2022	REGISTRO DE PREÇOS PARA EVENTUAL AQUISIÇÃO E ENTREGA PARCELADA DE MEDICAMENTOS.	-	-	NULL	NULL	ALTERMED MATERIAL MEDICO HOSPITALAR LTDA	NULL	SECRETARIA DE SAÚDE-SS
PREGÃO ELETRÔNICO	00373/2022	20/10/2022	REGISTRO DE PREÇOS PARA EVENTUAL AQUISIÇÃO E ENTREGA PARCELADA DE MEDICAMENTOS.	-	-	NULL	NULL	Centermedi Comercio de Produtos Hospitalares Ltda	NULL	SECRETARIA DE SAÚDE-SS
PREGÃO ELETRÔNICO	00373/2022	20/10/2022	REGISTRO DE PREÇOS PARA EVENTUAL AQUISIÇÃO E ENTREGA PARCELADA DE MEDICAMENTOS.	-	-	NULL	NULL	HALEX ISTAR IND. FARMACÊUTICA LTDA	NULL	SECRETARIA DE SAÚDE-SS
PREGÃO ELETRÔNICO	00373/2022	20/10/2022	REGISTRO DE PREÇOS PARA EVENTUAL AQUISIÇÃO E ENTREGA PARCELADA DE MEDICAMENTOS.	-	-	NULL	NULL	PROMEFARMA REPRESENTAÇÕES COMERCIAS LTDA	NULL	SECRETARIA DE SAÚDE-SS
PREGÃO ELETRÔNICO	00373/2022	20/10/2022	REGISTRO DE PREÇOS PARA EVENTUAL AQUISIÇÃO E ENTREGA PARCELADA DE MEDICAMENTOS.	00056/2023	Ata de R.P	07/02/2023	NULL	CRISTALIA PRODUTOS QUIMICOS FARMACEUTICOS LTDA	R$ 128.232,00	SECRETARIA DE SAÚDE-SS
PREGÃO ELETRÔNICO	00373/2022	20/10/2022	REGISTRO DE PREÇOS PARA EVENTUAL AQUISIÇÃO E ENTREGA PARCELADA DE MEDICAMENTOS.	00057/2023	Ata de R.P	07/02/2023	NULL	INOVAMED HOSPITALAR LTDA.	R$ 156.860,00	SECRETARIA DE SAÚDE-SS
PREGÃO ELETRÔNICO	00374/2022	18/10/2022	REGISTRO DE PREÇOS PARA EVENTUAL AQUISIÇÃO E ENTREGA PARCELADA DE MUDAS DE PLANTAS E DE FLORES DIVERSAS.	-	-	NULL	NULL	ARCO E FLECHA DISTRIBUIDORA DE MATERIAIS E SERVICOS LTDA	NULL	SECRETARIA DE SERVIÇOS MUNICIPAIS-SSM
PREGÃO ELETRÔNICO	00374/2022	18/10/2022	REGISTRO DE PREÇOS PARA EVENTUAL AQUISIÇÃO E ENTREGA PARCELADA DE MUDAS DE PLANTAS E DE FLORES DIVERSAS.	-	-	NULL	NULL	FRUTICULTURA PLANTAR LTDA ME	NULL	SECRETARIA DE SERVIÇOS MUNICIPAIS-SSM
PREGÃO ELETRÔNICO	00374/2022	18/10/2022	REGISTRO DE PREÇOS PARA EVENTUAL AQUISIÇÃO E ENTREGA PARCELADA DE MUDAS DE PLANTAS E DE FLORES DIVERSAS.	-	-	NULL	NULL	GIFI COMERCIO E SERVICOS LTDA	NULL	SECRETARIA DE SERVIÇOS MUNICIPAIS-SSM
PREGÃO ELETRÔNICO	00375/2022	18/10/2022	REGISTRO DE PREÇOS PARA EVENTUAL AQUISIÇÃO E ENTREGA PARCELADA DE MATERIAIS PARA DIVISÓRIAS.	00007/2023	Ata de R.P	12/01/2023	NULL	CARMESIM COMERCIAL VAREJISTA E SERVIÇOS LTDA	R$ 156.805,60	SECRETARIA DE SERVIÇOS MUNICIPAIS-SSM
PREGÃO ELETRÔNICO	00376/2022	17/10/2022	AQUISIÇÃO E ENTREGA DE TROFÉUS.	-	-	NULL	NULL	AR MULTIFOR COMERCIAL LTDA	NULL	SECRETARIA DA MULHER - SM
PREGÃO ELETRÔNICO	00377/2022	16/11/2022	REGISTRO DE PREÇOS PARA EVENTUAL AQUISIÇÃO E ENTREGA PARCELADA DE PAPEL SULFITE.	00510/2022	Ata de R.P	21/12/2022	NULL	DZ7 COMERCIAL LTDA	R$ 58.240,00	SECRETARIA DE SUPRIMENTOS-SUPRI
PREGÃO ELETRÔNICO	00377/2022	16/11/2022	REGISTRO DE PREÇOS PARA EVENTUAL AQUISIÇÃO E ENTREGA PARCELADA DE PAPEL SULFITE.	-	-	NULL	NULL	13A INFORMATICA E MATERIAL DE ESCRITORIO LTDA	NULL	SECRETARIA DE SUPRIMENTOS-SUPRI
PREGÃO ELETRÔNICO	00377/2022	16/11/2022	REGISTRO DE PREÇOS PARA EVENTUAL AQUISIÇÃO E ENTREGA PARCELADA DE PAPEL SULFITE.	-	-	NULL	NULL	ASA MATERIAIS DE ESCRITORIO-EIRELI -EPP	NULL	SECRETARIA DE SUPRIMENTOS-SUPRI
PREGÃO ELETRÔNICO	00377/2022	16/11/2022	REGISTRO DE PREÇOS PARA EVENTUAL AQUISIÇÃO E ENTREGA PARCELADA DE PAPEL SULFITE.	-	-	NULL	NULL	GONCALVES E ALMEIDA REPRESENTACAO COMERCIAL LTDA	NULL	SECRETARIA DE SUPRIMENTOS-SUPRI
PREGÃO ELETRÔNICO	00377/2022	16/11/2022	REGISTRO DE PREÇOS PARA EVENTUAL AQUISIÇÃO E ENTREGA PARCELADA DE PAPEL SULFITE.	00499/2022	Ata de R.P	15/12/2022	NULL	Multpaper Distribuidora de Papéis Ltda	R$ 946.010,00	SECRETARIA DE SUPRIMENTOS-SUPRI
PREGÃO ELETRÔNICO	00378/2022	20/10/2022	CONTRATAÇÃO DE EMPRESA PARA PRESTAÇÃO DE SERVIÇO DE MANUTENÇÃO PREVENTIVA E CORRETIVA DE COIFAS, EQUIPAMENTOS E UTENSÍLIOS DOMÉSTICOS, INCLUINDO O FORNECIMENTO DE PEÇAS, MÃO DE OBRA E INSTALAÇÃO NAS COZINHAS DAS ESCOLAS DA REDE MUNICIPAL DE ENSINO DE BARUERI.	-	-	NULL	NULL	UNIDOS COMERCIO E SERVICOS EIRELI	NULL	SECRETARIA DE SUPRIMENTOS-SUPRI
PREGÃO ELETRÔNICO	00378/2022	20/10/2022	CONTRATAÇÃO DE EMPRESA PARA PRESTAÇÃO DE SERVIÇO DE MANUTENÇÃO PREVENTIVA E CORRETIVA DE COIFAS, EQUIPAMENTOS E UTENSÍLIOS DOMÉSTICOS, INCLUINDO O FORNECIMENTO DE PEÇAS, MÃO DE OBRA E INSTALAÇÃO NAS COZINHAS DAS ESCOLAS DA REDE MUNICIPAL DE ENSINO DE BARUERI.	00034/2023	Contrato	03/02/2023	NULL	IMPACTO SOLUÇÕES LTDA	R$ 954.996,00	SECRETARIA DE SUPRIMENTOS-SUPRI
PREGÃO ELETRÔNICO	00379/2022	11/10/2022	AQUISIÇÃO ENTREGA DE KITS DE LIVROS DE LIBRAS PARA OS ALUNOS DA REDE MUNICIPAL DE EDUCAÇÃO DE BARUERI.	00871/2022	Contrato	21/12/2022	NULL	FOCCUS COMERCIO E IMPORTAÇÃO DE ARTIGOS EDUCACIONAIS LTDA	R$ 1.161.720,00	SECRETARIA DE EDUCAÇÃO (ENSINO FUNDAMENTAL)
PREGÃO ELETRÔNICO	00380/2022	21/10/2022	AQUISIÇÃO E ENTREGA DE CALÇADO DE SEGURANÇA.	-	-	NULL	NULL	AMANDA OTAVIANO MUNHOZ 33752786833 - ME	NULL	SECRETARIA DE SAÚDE-SS
PREGÃO ELETRÔNICO	00380/2022	21/10/2022	AQUISIÇÃO E ENTREGA DE CALÇADO DE SEGURANÇA.	-	-	NULL	NULL	DDA COMERCIO DE CONFECCOES E CALCADOS EIRELI	NULL	SECRETARIA DE SAÚDE-SS
PREGÃO ELETRÔNICO	00380/2022	21/10/2022	AQUISIÇÃO E ENTREGA DE CALÇADO DE SEGURANÇA.	-	-	NULL	NULL	GHC UNIFORMES PROFISSIONAIS LTDA	NULL	SECRETARIA DE SAÚDE-SS
PREGÃO ELETRÔNICO	00380/2022	21/10/2022	AQUISIÇÃO E ENTREGA DE CALÇADO DE SEGURANÇA.	-	-	NULL	NULL	MAXPEL INFORMATICA E PAPELARIA LTDA	NULL	SECRETARIA DE SAÚDE-SS
PREGÃO ELETRÔNICO	00380/2022	21/10/2022	AQUISIÇÃO E ENTREGA DE CALÇADO DE SEGURANÇA.	-	-	NULL	NULL	NFSEIXAS TECNOLOGIA EM SOLUCOES LTDA	NULL	SECRETARIA DE SAÚDE-SS
PREGÃO ELETRÔNICO	00380/2022	21/10/2022	AQUISIÇÃO E ENTREGA DE CALÇADO DE SEGURANÇA.	-	-	NULL	NULL	PRIME SOLUTIONS COMERCIO DE EQUIPAMENTOS E SERVIÇOS ESPECIALIZADOS LTDA	NULL	SECRETARIA DE SAÚDE-SS
PREGÃO ELETRÔNICO	00380/2022	21/10/2022	AQUISIÇÃO E ENTREGA DE CALÇADO DE SEGURANÇA.	00029/2023	Contrato	01/02/2023	NULL	AR MULTIFOR COMERCIAL LTDA	R$ 3.769,20	SECRETARIA DE SAÚDE-SS
PREGÃO ELETRÔNICO	00380/2022	21/10/2022	AQUISIÇÃO E ENTREGA DE CALÇADO DE SEGURANÇA.	-	-	NULL	NULL	ABEX COMERCIAL IMPORTACAO E EXPORTACAO LTDA	NULL	SECRETARIA DE SAÚDE-SS
PREGÃO ELETRÔNICO	00380/2022	21/10/2022	AQUISIÇÃO E ENTREGA DE CALÇADO DE SEGURANÇA.	-	-	NULL	NULL	JONATHAN DE ALBUQUERQUE REINO	NULL	SECRETARIA DE SAÚDE-SS
PREGÃO ELETRÔNICO	00380/2022	21/10/2022	AQUISIÇÃO E ENTREGA DE CALÇADO DE SEGURANÇA.	-	-	NULL	NULL	LA STORE COMERCIO E SERVIÇOS LTDA	NULL	SECRETARIA DE SAÚDE-SS
PREGÃO ELETRÔNICO	00380/2022	21/10/2022	AQUISIÇÃO E ENTREGA DE CALÇADO DE SEGURANÇA.	-	-	NULL	NULL	ONE SERVICE, SERVICOS TECNICOS ESPECIALIZADOS LTDA	NULL	SECRETARIA DE SAÚDE-SS
PREGÃO ELETRÔNICO	00381/2022	20/10/2022	AQUISIÇÃO E ENTREGA DE SCANNER DE MESA.	-	-	NULL	NULL	AMARO RIBEIRO SOLUÇÕES LTDA	NULL	SECRETARIA DE SAÚDE-SS
PREGÃO ELETRÔNICO	00381/2022	20/10/2022	AQUISIÇÃO E ENTREGA DE SCANNER DE MESA.	-	-	NULL	NULL	COMMERCE EQUIPAMENTOS ESUPRIMENTOS DE INFORMATICA LTDA	NULL	SECRETARIA DE SAÚDE-SS
PREGÃO ELETRÔNICO	00381/2022	20/10/2022	AQUISIÇÃO E ENTREGA DE SCANNER DE MESA.	-	-	NULL	NULL	F3 TECNOLOGIA & INFORMATICA LTDA	NULL	SECRETARIA DE SAÚDE-SS
PREGÃO ELETRÔNICO	00381/2022	20/10/2022	AQUISIÇÃO E ENTREGA DE SCANNER DE MESA.	-	-	NULL	NULL	METDATA TECNOLOGIA DA INFORMACAO EIRELI	NULL	SECRETARIA DE SAÚDE-SS
PREGÃO ELETRÔNICO	00381/2022	20/10/2022	AQUISIÇÃO E ENTREGA DE SCANNER DE MESA.	-	-	NULL	NULL	MVB SERVICOS E COMERCIO LTDA	NULL	SECRETARIA DE SAÚDE-SS
PREGÃO ELETRÔNICO	00381/2022	20/10/2022	AQUISIÇÃO E ENTREGA DE SCANNER DE MESA.	-	-	NULL	NULL	P.S TECNOLOGIA LTDA	NULL	SECRETARIA DE SAÚDE-SS
PREGÃO ELETRÔNICO	00381/2022	20/10/2022	AQUISIÇÃO E ENTREGA DE SCANNER DE MESA.	-	-	NULL	NULL	MACHINELUTION COMÉRCIO E SERVIÇOS DE INFORMÁTICA LTDA	NULL	SECRETARIA DE SAÚDE-SS
PREGÃO ELETRÔNICO	00381/2022	20/10/2022	AQUISIÇÃO E ENTREGA DE SCANNER DE MESA.	-	-	NULL	NULL	ONE SERVICE, SERVICOS TECNICOS ESPECIALIZADOS LTDA	NULL	SECRETARIA DE SAÚDE-SS
PREGÃO ELETRÔNICO	00381/2022	20/10/2022	AQUISIÇÃO E ENTREGA DE SCANNER DE MESA.	-	-	NULL	NULL	Vendor - Informática, Importação, Indústria, Comércio, Recarga e Manutenção EIRELI	NULL	SECRETARIA DE SAÚDE-SS
PREGÃO ELETRÔNICO	00381/2022	20/10/2022	AQUISIÇÃO E ENTREGA DE SCANNER DE MESA.	00020/2023	Contrato	30/01/2023	NULL	ARINOS COMERCIO DE MATERIAIS DE CONSTRUÇÃO LTDA	R$ 56.000,00	SECRETARIA DE SAÚDE-SS
PREGÃO ELETRÔNICO	00382/2022	05/09/2022	AQUISIÇÃO E ENTREGA PARCELADA DE GÊNEROS ALIMENTÍCIOS.	00084/2023	Contrato	24/02/2023	NULL	AKIKO TANI DA SILVA COMERCIO DE ALIMENTOS LTDA	R$ 1.788.091,85	SECRETARIA DE ASSISTÊNCIA E DESENVOLV SOCIAL-SADS
PREGÃO ELETRÔNICO	00383/2022	24/10/2022	REGISTRO DE PREÇOS PARA EVENTUAL AQUISIÇÃO E ENTREGA PARCELADA DE ARTIGOS E MATERIAIS PARA COMPOSIÇÃO DE ENXOVAL PARA BEBÊ.	00108/2023	Ata de R.P	15/02/2023	NULL	DZ7 COMERCIAL LTDA	R$ 900.050,45	SECRETARIA DE ASSISTÊNCIA E DESENVOLV SOCIAL-SADS
PREGÃO ELETRÔNICO	00383/2022	24/10/2022	REGISTRO DE PREÇOS PARA EVENTUAL AQUISIÇÃO E ENTREGA PARCELADA DE ARTIGOS E MATERIAIS PARA COMPOSIÇÃO DE ENXOVAL PARA BEBÊ.	00108/2023	Ata de R.P	15/02/2023	NULL	DZ7 COMERCIAL LTDA	R$ 900.050,45	SECRETARIA DE SUPRIMENTOS-SUPRI
PREGÃO ELETRÔNICO	00383/2022	24/10/2022	REGISTRO DE PREÇOS PARA EVENTUAL AQUISIÇÃO E ENTREGA PARCELADA DE ARTIGOS E MATERIAIS PARA COMPOSIÇÃO DE ENXOVAL PARA BEBÊ.	00114/2023	Ata de R.P	16/02/2023	NULL	CONDAFE COMERCIO DE ROUPAS LTDA	R$ 579.624,73	SECRETARIA DE SUPRIMENTOS-SUPRI
PREGÃO ELETRÔNICO	00383/2022	24/10/2022	REGISTRO DE PREÇOS PARA EVENTUAL AQUISIÇÃO E ENTREGA PARCELADA DE ARTIGOS E MATERIAIS PARA COMPOSIÇÃO DE ENXOVAL PARA BEBÊ.	00115/2023	Ata de R.P	16/02/2023	NULL	NFSEIXAS TECNOLOGIA EM SOLUCOES LTDA	R$ 15.318,00	SECRETARIA DE SUPRIMENTOS-SUPRI
PREGÃO ELETRÔNICO	00383/2022	24/10/2022	REGISTRO DE PREÇOS PARA EVENTUAL AQUISIÇÃO E ENTREGA PARCELADA DE ARTIGOS E MATERIAIS PARA COMPOSIÇÃO DE ENXOVAL PARA BEBÊ.	00109/2023	Ata de R.P	15/02/2023	NULL	GREEN MED IMPORTADORA E DISTRIBUIDORA LTDA	R$ 609.142,80	SECRETARIA DE ASSISTÊNCIA E DESENVOLV SOCIAL-SADS
PREGÃO ELETRÔNICO	00383/2022	24/10/2022	REGISTRO DE PREÇOS PARA EVENTUAL AQUISIÇÃO E ENTREGA PARCELADA DE ARTIGOS E MATERIAIS PARA COMPOSIÇÃO DE ENXOVAL PARA BEBÊ.	00109/2023	Ata de R.P	15/02/2023	NULL	GREEN MED IMPORTADORA E DISTRIBUIDORA LTDA	R$ 609.142,80	SECRETARIA DE SUPRIMENTOS-SUPRI

Peça do processo/documento PMB 052123/2023, materializada por: R.D.C.S em 14/04/2023 15:54 CPF: 166.xxx.xxx-07

PREGÃO ELETRÔNICO	00383/2022	24/10/2022	REGISTRO DE PREÇOS PARA EVENTUAL AQUISIÇÃO E ENTREGA PARCELADA DE ARTIGOS E MATERIAIS PARA COMPOSIÇÃO DE ENXOVAL PARA BEBÊ.	00114/2023	Ata de R.P	16/02/2023	NULL	CONDAFE COMERCIO DE ROUPAS LTDA	R$ 579.624,73	SECRETARIA DE ASSISTÊNCIA E DESENVOLV SOCIAL-SADS
PREGÃO ELETRÔNICO	00383/2022	24/10/2022	REGISTRO DE PREÇOS PARA EVENTUAL AQUISIÇÃO E ENTREGA PARCELADA DE ARTIGOS E MATERIAIS PARA COMPOSIÇÃO DE ENXOVAL PARA BEBÊ.	00115/2023	Ata de R.P	16/02/2023	NULL	NFSEIXAS TECNOLOGIA EM SOLUCOES LTDA	R$ 15.318,00	SECRETARIA DE ASSISTÊNCIA E DESENVOLV SOCIAL-SADS
PREGÃO ELETRÔNICO	00384/2022	20/10/2022	REGISTRO DE PREÇOS PARA EVENTUAL AQUISIÇÃO E ENTREGA PARCELADA DE MEDICAMENTOS.	-	-	NULL	NULL	AGLON COMERCIO E REPRESENTAÇÕES LTDA (AGLON MEDICAMENTOS)	NULL	SECRETARIA DE SAÚDE-SS
PREGÃO ELETRÔNICO	00384/2022	20/10/2022	REGISTRO DE PREÇOS PARA EVENTUAL AQUISIÇÃO E ENTREGA PARCELADA DE MEDICAMENTOS.	-	-	NULL	NULL	CIAMED DISTRIBUIDORA DE MEDICAMENTOS LTDA	NULL	SECRETARIA DE SAÚDE-SS
PREGÃO ELETRÔNICO	00384/2022	20/10/2022	REGISTRO DE PREÇOS PARA EVENTUAL AQUISIÇÃO E ENTREGA PARCELADA DE MEDICAMENTOS.	-	-	NULL	NULL	COMERCIAL RIFARMA DE MEDICAMENTOS EIRELI	NULL	SECRETARIA DE SAÚDE-SS
PREGÃO ELETRÔNICO	00384/2022	20/10/2022	REGISTRO DE PREÇOS PARA EVENTUAL AQUISIÇÃO E ENTREGA PARCELADA DE MEDICAMENTOS.	-	-	NULL	NULL	COSTA CAMARGO COMERCIO DE PRODUTOS HOSPITALARES LTDA	NULL	SECRETARIA DE SAÚDE-SS
PREGÃO ELETRÔNICO	00384/2022	20/10/2022	REGISTRO DE PREÇOS PARA EVENTUAL AQUISIÇÃO E ENTREGA PARCELADA DE MEDICAMENTOS.	-	-	NULL	NULL	DIMASTER COMERCIO PRODUTOS HOSPITALARES LTDA	NULL	SECRETARIA DE SAÚDE-SS
PREGÃO ELETRÔNICO	00384/2022	20/10/2022	REGISTRO DE PREÇOS PARA EVENTUAL AQUISIÇÃO E ENTREGA PARCELADA DE MEDICAMENTOS.	-	-	NULL	NULL	INDMED HOSPITALAR LTDA	NULL	SECRETARIA DE SAÚDE-SS
PREGÃO ELETRÔNICO	00384/2022	20/10/2022	REGISTRO DE PREÇOS PARA EVENTUAL AQUISIÇÃO E ENTREGA PARCELADA DE MEDICAMENTOS.	-	-	NULL	NULL	INTERLAB FARMACEUTICA LTDA	NULL	SECRETARIA DE SAÚDE-SS
PREGÃO ELETRÔNICO	00384/2022	20/10/2022	REGISTRO DE PREÇOS PARA EVENTUAL AQUISIÇÃO E ENTREGA PARCELADA DE MEDICAMENTOS.	-	-	NULL	NULL	M.G. DOMINGUES DISTRIBUIDORA DE MEDICAMENTOS EIRELI	NULL	SECRETARIA DE SAÚDE-SS
PREGÃO ELETRÔNICO	00384/2022	20/10/2022	REGISTRO DE PREÇOS PARA EVENTUAL AQUISIÇÃO E ENTREGA PARCELADA DE MEDICAMENTOS.	-	-	NULL	NULL	PRATI, DONADUZZI & CIA LTDA	NULL	SECRETARIA DE SAÚDE-SS
PREGÃO ELETRÔNICO	00384/2022	20/10/2022	REGISTRO DE PREÇOS PARA EVENTUAL AQUISIÇÃO E ENTREGA PARCELADA DE MEDICAMENTOS.	-	-	NULL	NULL	PROMEFARMA REPRESENTAÇÕES COMERCIAS LTDA	NULL	SECRETARIA DE SAÚDE-SS
PREGÃO ELETRÔNICO	00384/2022	20/10/2022	REGISTRO DE PREÇOS PARA EVENTUAL AQUISIÇÃO E ENTREGA PARCELADA DE MEDICAMENTOS.	00015/2023	Ata de R.P	19/01/2023	NULL	CRISMED COMERCIAL HOSPITALAR LTDA	R$ 308.000,00	SECRETARIA DE SAÚDE-SS
PREGÃO ELETRÔNICO	00384/2022	20/10/2022	REGISTRO DE PREÇOS PARA EVENTUAL AQUISIÇÃO E ENTREGA PARCELADA DE MEDICAMENTOS.	00017/2023	Ata de R.P	19/01/2023	NULL	GEOLAB INDÚSTRIA FARMACÊUTICA S/A.	R$ 46.080,00	SECRETARIA DE SAÚDE-SS
PREGÃO ELETRÔNICO	00384/2022	20/10/2022	REGISTRO DE PREÇOS PARA EVENTUAL AQUISIÇÃO E ENTREGA PARCELADA DE MEDICAMENTOS.	00023/2023	Ata de R.P	24/01/2023	NULL	CRISTALIA PRODUTOS QUIMICOS FARMACEUTICOS LTDA	R$ 19.091,00	SECRETARIA DE SAÚDE-SS
PREGÃO ELETRÔNICO	00384/2022	20/10/2022	REGISTRO DE PREÇOS PARA EVENTUAL AQUISIÇÃO E ENTREGA PARCELADA DE MEDICAMENTOS.	00024/2023	Ata de R.P	24/01/2023	NULL	ATONS DO BRASIL DISTRIBUIDORA DE PRODUTOS HOSPITALARES LTDA	R$ 177.918,00	SECRETARIA DE SAÚDE-SS
PREGÃO ELETRÔNICO	00384/2022	20/10/2022	REGISTRO DE PREÇOS PARA EVENTUAL AQUISIÇÃO E ENTREGA PARCELADA DE MEDICAMENTOS.	00026/2023	Ata de R.P	24/01/2023	NULL	Centermedi Comercio de Produtos Hospitalares Ltda	R$ 16.875,00	SECRETARIA DE SAÚDE-SS
PREGÃO ELETRÔNICO	00384/2022	20/10/2022	REGISTRO DE PREÇOS PARA EVENTUAL AQUISIÇÃO E ENTREGA PARCELADA DE MEDICAMENTOS.	00027/2023	Ata de R.P	24/01/2023	NULL	SOMA/SP PRODUTOS HOSPITALARES LTDA.	R$ 674.250,00	SECRETARIA DE SAÚDE-SS
PREGÃO ELETRÔNICO	00384/2022	20/10/2022	REGISTRO DE PREÇOS PARA EVENTUAL AQUISIÇÃO E ENTREGA PARCELADA DE MEDICAMENTOS.	00028/2023	Ata de R.P	24/01/2023	NULL	ANTIBIOTICOS DO BRASIL LTDA	R$ 712.080,00	SECRETARIA DE SAÚDE-SS
PREGÃO ELETRÔNICO	00384/2022	20/10/2022	REGISTRO DE PREÇOS PARA EVENTUAL AQUISIÇÃO E ENTREGA PARCELADA DE MEDICAMENTOS.	-	-	NULL	NULL	ACACIA COMERCIO DE MEDICAMENTOS EIRELI	NULL	SECRETARIA DE SAÚDE-SS
PREGÃO ELETRÔNICO	00384/2022	20/10/2022	REGISTRO DE PREÇOS PARA EVENTUAL AQUISIÇÃO E ENTREGA PARCELADA DE MEDICAMENTOS.	-	-	NULL	NULL	ALTERMED MATERIAL MEDICO HOSPITALAR LTDA	NULL	SECRETARIA DE SAÚDE-SS
PREGÃO ELETRÔNICO	00384/2022	20/10/2022	REGISTRO DE PREÇOS PARA EVENTUAL AQUISIÇÃO E ENTREGA PARCELADA DE MEDICAMENTOS.	-	-	NULL	NULL	CIRURGICA SAO JOSE LTDA	NULL	SECRETARIA DE SAÚDE-SS
PREGÃO ELETRÔNICO	00384/2022	20/10/2022	REGISTRO DE PREÇOS PARA EVENTUAL AQUISIÇÃO E ENTREGA PARCELADA DE MEDICAMENTOS.	-	-	NULL	NULL	CMH - CENTRAL DE MEDICAMENTOS HOSPITALARES - EIRELI	NULL	SECRETARIA DE SAÚDE-SS
PREGÃO ELETRÔNICO	00384/2022	20/10/2022	REGISTRO DE PREÇOS PARA EVENTUAL AQUISIÇÃO E ENTREGA PARCELADA DE MEDICAMENTOS.	-	-	NULL	NULL	COMERCIAL CIRURGICA RIOCLARENSE LTDA (FILIAL JAGUARIUNA)	NULL	SECRETARIA DE SAÚDE-SS
PREGÃO ELETRÔNICO	00384/2022	20/10/2022	REGISTRO DE PREÇOS PARA EVENTUAL AQUISIÇÃO E ENTREGA PARCELADA DE MEDICAMENTOS.	-	-	NULL	NULL	ESPIRITO SANTO DISTRIBUIDORA DE PRODUTOS HOSPITALARES EIRELI	NULL	SECRETARIA DE SAÚDE-SS
PREGÃO ELETRÔNICO	00384/2022	20/10/2022	REGISTRO DE PREÇOS PARA EVENTUAL AQUISIÇÃO E ENTREGA PARCELADA DE MEDICAMENTOS.	00016/2023	Ata de R.P	19/01/2023	NULL	CONQUISTA DIST. DE MEDICAMENTOS E PRODUTOS HOSPITALARES LTDA	R$ 503.010,00	SECRETARIA DE SAÚDE-SS
PREGÃO ELETRÔNICO	00384/2022	20/10/2022	REGISTRO DE PREÇOS PARA EVENTUAL AQUISIÇÃO E ENTREGA PARCELADA DE MEDICAMENTOS.	00022/2023	Ata de R.P	24/01/2023	NULL	PROVIP DISTRIBUIDORA HOSPITALAR LTDA - EPP	R$ 600.000,00	SECRETARIA DE SAÚDE-SS
PREGÃO ELETRÔNICO	00384/2022	20/10/2022	REGISTRO DE PREÇOS PARA EVENTUAL AQUISIÇÃO E ENTREGA PARCELADA DE MEDICAMENTOS.	00025/2023	Ata de R.P	24/01/2023	NULL	INOVAMED HOSPITALAR LTDA.	R$ 3.490,00	SECRETARIA DE SAÚDE-SS
PREGÃO ELETRÔNICO	00384/2022	20/10/2022	REGISTRO DE PREÇOS PARA EVENTUAL AQUISIÇÃO E ENTREGA PARCELADA DE MEDICAMENTOS.	00046/2023	Ata de R.P	30/01/2023	NULL	ATIVA COMERCIAL HOSPITALAR LTDA	R$ 896.400,00	SECRETARIA DE SAÚDE-SS
PREGÃO ELETRÔNICO	00384/2022	20/10/2022	REGISTRO DE PREÇOS PARA EVENTUAL AQUISIÇÃO E ENTREGA PARCELADA DE MEDICAMENTOS.	00047/2023	Ata de R.P	30/01/2023	NULL	DROGAFONTE LTDA	R$ 114.240,00	SECRETARIA DE SAÚDE-SS
PREGÃO ELETRÔNICO	00384/2022	20/10/2022	REGISTRO DE PREÇOS PARA EVENTUAL AQUISIÇÃO E ENTREGA PARCELADA DE MEDICAMENTOS.	00048/2023	Ata de R.P	30/01/2023	NULL	FUTURA COMERCIO DE PRODUTOS MEDICOS E HOSPITALARES LTDA	R$ 257.970,00	SECRETARIA DE SAÚDE-SS
PREGÃO ELETRÔNICO	00384/2022	20/10/2022	REGISTRO DE PREÇOS PARA EVENTUAL AQUISIÇÃO E ENTREGA PARCELADA DE MEDICAMENTOS.	00049/2023	Ata de R.P	30/01/2023	NULL	R&C DISTRIBUIDORA DE PRODUTOS FARMACEUTICOS LTDA	R$ 83.250,00	SECRETARIA DE SAÚDE-SS
PREGÃO ELETRÔNICO	00385/2022	20/10/2022	AQUISIÇÃO E ENTREGA DE MATERIAIS PARA SINALIZAÇÃO VIÁRIA.	-	-	NULL	NULL	NULL	NULL	SECRETARIA DE MOBILIDADE URBANA-SEMURB
PREGÃO ELETRÔNICO	00386/2022	20/10/2022	REGISTRO DE PREÇOS PARA EVENTUAL AQUISIÇÃO E ENTREGA PARCELADA DE MATERIAIS DE CONSUMO HOSPITALAR	-	-	NULL	NULL	A.L.V. DISTRIBUIDORA DE PRODUTOS HOSPITALARES LTDA	NULL	SECRETARIA DE SAÚDE-SS
PREGÃO ELETRÔNICO	00386/2022	20/10/2022	REGISTRO DE PREÇOS PARA EVENTUAL AQUISIÇÃO E ENTREGA PARCELADA DE MATERIAIS DE CONSUMO HOSPITALAR	-	-	NULL	NULL	Mogami Importação e Exportação LTDA.	NULL	SECRETARIA DE SAÚDE-SS
PREGÃO ELETRÔNICO	00386/2022	20/10/2022	REGISTRO DE PREÇOS PARA EVENTUAL AQUISIÇÃO E ENTREGA PARCELADA DE MATERIAIS DE CONSUMO HOSPITALAR	-	-	NULL	NULL	MULT MED EQUIPAMENTOS HOSPITALARES LTDA.	NULL	SECRETARIA DE SAÚDE-SS
PREGÃO ELETRÔNICO	00386/2022	20/10/2022	REGISTRO DE PREÇOS PARA EVENTUAL AQUISIÇÃO E ENTREGA PARCELADA DE MATERIAIS DE CONSUMO HOSPITALAR	00093/2023	Ata de R.P	10/02/2023	NULL	HOSPILAR COMÉRCIO DE MATERIAL MÉDICO HOSPITALAR LTDA	R$ 10.920,25	SECRETARIA DE SAÚDE-SS
PREGÃO ELETRÔNICO	00386/2022	20/10/2022	REGISTRO DE PREÇOS PARA EVENTUAL AQUISIÇÃO E ENTREGA PARCELADA DE MATERIAIS DE CONSUMO HOSPITALAR	00096/2023	Ata de R.P	14/02/2023	NULL	NELMED COMERCIO DE MATERIAIS CIRURGICOS E HOSPITALARES SOCIEDADE LTDA	R$ 24.377,50	SECRETARIA DE SAÚDE-SS
PREGÃO ELETRÔNICO	00386/2022	20/10/2022	REGISTRO DE PREÇOS PARA EVENTUAL AQUISIÇÃO E ENTREGA PARCELADA DE MATERIAIS DE CONSUMO HOSPITALAR	-	-	NULL	NULL	CEMED COMERCIO IMPORTAÇÃO EXPORTAÇÃO E DISTRIBUIÇÃO LTDA	NULL	SECRETARIA DE SAÚDE-SS
PREGÃO ELETRÔNICO	00386/2022	20/10/2022	REGISTRO DE PREÇOS PARA EVENTUAL AQUISIÇÃO E ENTREGA PARCELADA DE MATERIAIS DE CONSUMO HOSPITALAR	-	-	NULL	NULL	DOCTORMED COMERCIAL LTDA	NULL	SECRETARIA DE SAÚDE-SS
PREGÃO ELETRÔNICO	00386/2022	20/10/2022	REGISTRO DE PREÇOS PARA EVENTUAL AQUISIÇÃO E ENTREGA PARCELADA DE MATERIAIS DE CONSUMO HOSPITALAR	-	-	NULL	NULL	MEDIMPORT COMERCIO DE PRODUTOS HOSPITALARES LTDA	NULL	SECRETARIA DE SAÚDE-SS
PREGÃO ELETRÔNICO	00386/2022	20/10/2022	REGISTRO DE PREÇOS PARA EVENTUAL AQUISIÇÃO E ENTREGA PARCELADA DE MATERIAIS DE CONSUMO HOSPITALAR	-	-	NULL	NULL	PRIOM TECNOLOGIA EM EQUIPAMENTOS LTDA	NULL	SECRETARIA DE SAÚDE-SS
PREGÃO ELETRÔNICO	00386/2022	20/10/2022	REGISTRO DE PREÇOS PARA EVENTUAL AQUISIÇÃO E ENTREGA PARCELADA DE MATERIAIS DE CONSUMO HOSPITALAR	00075/2023	Ata de R.P	09/02/2023	NULL	PONTUAL COMERCIAL LTDA	R$ 24.240,96	SECRETARIA DE SAÚDE-SS
PREGÃO ELETRÔNICO	00386/2022	20/10/2022	REGISTRO DE PREÇOS PARA EVENTUAL AQUISIÇÃO E ENTREGA PARCELADA DE MATERIAIS DE CONSUMO HOSPITALAR	00076/2023	Ata de R.P	09/02/2023	NULL	T10 COMERCIO E SERVICOS LTDA	R$ 11.015,00	SECRETARIA DE SAÚDE-SS
PREGÃO ELETRÔNICO	00386/2022	20/10/2022	REGISTRO DE PREÇOS PARA EVENTUAL AQUISIÇÃO E ENTREGA PARCELADA DE MATERIAIS DE CONSUMO HOSPITALAR	00116/2023	Ata de R.P	16/02/2023	NULL	DE PAULI COMERCIO REPRESENTACAO IMPORTACAO E EXPORTACAO LTDA	R$ 16.724,75	SECRETARIA DE SAÚDE-SS
PREGÃO ELETRÔNICO	00387/2022	20/10/2022	AQUISIÇÃO, ENTREGA E MONTAGEM DE ESTANTE DE AÇO	-	-	NULL	NULL	CIAMA REPRESENTACOES E COMERCIO LTDA	NULL	SECRETARIA DE SAÚDE-SS
PREGÃO ELETRÔNICO	00387/2022	20/10/2022	AQUISIÇÃO, ENTREGA E MONTAGEM DE ESTANTE DE AÇO	-	-	NULL	NULL	DAVANTI MÁQUINAS, MOVEIS E EQUIPAMENTOS INDUSTRIAIS LTDA	NULL	SECRETARIA DE SAÚDE-SS
PREGÃO ELETRÔNICO	00387/2022	20/10/2022	AQUISIÇÃO, ENTREGA E MONTAGEM DE ESTANTE DE AÇO	-	-	NULL	NULL	F.N.S. INDUSTRIA E COMERCIO DE MOVEIS DE AÇO LTDA	NULL	SECRETARIA DE SAÚDE-SS
PREGÃO ELETRÔNICO	00387/2022	20/10/2022	AQUISIÇÃO, ENTREGA E MONTAGEM DE ESTANTE DE AÇO	-	-	NULL	NULL	GGL Indústria de Móveis de Aço Ltda	NULL	SECRETARIA DE SAÚDE-SS
PREGÃO ELETRÔNICO	00387/2022	20/10/2022	AQUISIÇÃO, ENTREGA E MONTAGEM DE ESTANTE DE AÇO	-	-	NULL	NULL	J.C. BARBIERI E CIA LTDA	NULL	SECRETARIA DE SAÚDE-SS
PREGÃO ELETRÔNICO	00387/2022	20/10/2022	AQUISIÇÃO, ENTREGA E MONTAGEM DE ESTANTE DE AÇO	-	-	NULL	NULL	LA STORE COMERCIO E SERVIÇOS LTDA	NULL	SECRETARIA DE SAÚDE-SS
PREGÃO ELETRÔNICO	00387/2022	20/10/2022	AQUISIÇÃO, ENTREGA E MONTAGEM DE ESTANTE DE AÇO	-	-	NULL	NULL	MFJP SERVICOS E COMERCIO LTDA	NULL	SECRETARIA DE SAÚDE-SS
PREGÃO ELETRÔNICO	00387/2022	20/10/2022	AQUISIÇÃO, ENTREGA E MONTAGEM DE ESTANTE DE AÇO	-	-	NULL	NULL	PRIME SOLUTIONS COMERCIO DE EQUIPAMENTOS E SERVIÇOS ESPECIALIZADOS LTDA	NULL	SECRETARIA DE SAÚDE-SS
PREGÃO ELETRÔNICO	00387/2022	20/10/2022	AQUISIÇÃO, ENTREGA E MONTAGEM DE ESTANTE DE AÇO	00041/2023	Contrato	07/02/2023	NULL	CARELI COMERCIO DE MOVEIS LTDA	R$ 322.800,00	SECRETARIA DE SAÚDE-SS
PREGÃO ELETRÔNICO	00387/2022	20/10/2022	AQUISIÇÃO, ENTREGA E MONTAGEM DE ESTANTE DE AÇO	-	-	NULL	NULL	ARINOS COMERCIO DE MATERIAIS DE CONSTRUÇÃO LTDA	NULL	SECRETARIA DE SAÚDE-SS
PREGÃO ELETRÔNICO	00387/2022	20/10/2022	AQUISIÇÃO, ENTREGA E MONTAGEM DE ESTANTE DE AÇO	-	-	NULL	NULL	BAZAR E PAPELARIA JOAO E MARIA LTDA	NULL	SECRETARIA DE SAÚDE-SS
PREGÃO ELETRÔNICO	00387/2022	20/10/2022	AQUISIÇÃO, ENTREGA E MONTAGEM DE ESTANTE DE AÇO	-	-	NULL	NULL	DAESC COMERCIO DE MOVEIS LTDA	NULL	SECRETARIA DE SAÚDE-SS
PREGÃO ELETRÔNICO	00387/2022	20/10/2022	AQUISIÇÃO, ENTREGA E MONTAGEM DE ESTANTE DE AÇO	-	-	NULL	NULL	T10 COMERCIO E SERVICOS LTDA	NULL	SECRETARIA DE SAÚDE-SS
PREGÃO ELETRÔNICO	00388/2022	20/10/2022	AQUISIÇÃO, ENTREGA E INSTALAÇÃO DE CADEIRA ODONTOLÓGICA.	-	-	NULL	NULL	Olsen Indústria e Comércio S/A	NULL	SECRETARIA DE SAÚDE-SS
PREGÃO ELETRÔNICO	00388/2022	20/10/2022	AQUISIÇÃO, ENTREGA E INSTALAÇÃO DE CADEIRA ODONTOLÓGICA.	-	-	NULL	NULL	PRIME SOLUTIONS COMERCIO DE EQUIPAMENTOS E SERVIÇOS ESPECIALIZADOS LTDA	NULL	SECRETARIA DE SAÚDE-SS
PREGÃO ELETRÔNICO	00388/2022	20/10/2022	AQUISIÇÃO, ENTREGA E INSTALAÇÃO DE CADEIRA ODONTOLÓGICA.	00055/2023	Contrato	10/02/2023	NULL	BHDENTAL COMERCIAL LTDA	R$ 209.000,00	SECRETARIA DE SAÚDE-SS
PREGÃO ELETRÔNICO	00388/2022	20/10/2022	AQUISIÇÃO, ENTREGA E INSTALAÇÃO DE CADEIRA ODONTOLÓGICA.	-	-	NULL	NULL	T10 COMERCIO E SERVICOS LTDA	NULL	SECRETARIA DE SAÚDE-SS
PREGÃO ELETRÔNICO	00389/2022	21/10/2022	AQUISIÇÃO, ENTREGA E MONTAGEM DE BERÇO E CAMA HOSPITALAR.	-	-	NULL	NULL	ALINE DALFRE BARBIERI	NULL	SECRETARIA DE SAÚDE-SS
PREGÃO ELETRÔNICO	00389/2022	21/10/2022	AQUISIÇÃO, ENTREGA E MONTAGEM DE BERÇO E CAMA HOSPITALAR.	-	-	NULL	NULL	CARELI COMERCIO DE MOVEIS LTDA	NULL	SECRETARIA DE SAÚDE-SS
PREGÃO ELETRÔNICO	00389/2022	21/10/2022	AQUISIÇÃO, ENTREGA E MONTAGEM DE BERÇO E CAMA HOSPITALAR.	-	-	NULL	NULL	MHS INDUSTRIA DE MÓVEIS LTDA	NULL	SECRETARIA DE SAÚDE-SS
PREGÃO ELETRÔNICO	00389/2022	21/10/2022	AQUISIÇÃO, ENTREGA E MONTAGEM DE BERÇO E CAMA HOSPITALAR.	-	-	NULL	NULL	MOVEIS ANDRADE - INDUSTRIA E COMERCIO DE MOVEIS HOSPITALARES LTDA	NULL	SECRETARIA DE SAÚDE-SS
PREGÃO ELETRÔNICO	00389/2022	21/10/2022	AQUISIÇÃO, ENTREGA E MONTAGEM DE BERÇO E CAMA HOSPITALAR.	-	-	NULL	NULL	PRIOM TECNOLOGIA EM EQUIPAMENTOS LTDA	NULL	SECRETARIA DE SAÚDE-SS
PREGÃO ELETRÔNICO	00389/2022	21/10/2022	AQUISIÇÃO, ENTREGA E MONTAGEM DE BERÇO E CAMA HOSPITALAR.	-	-	NULL	NULL	Andreia Lorenzi	NULL	SECRETARIA DE SAÚDE-SS
PREGÃO ELETRÔNICO	00389/2022	21/10/2022	AQUISIÇÃO, ENTREGA E MONTAGEM DE BERÇO E CAMA HOSPITALAR.	-	-	NULL	NULL	BGF COMERCIAL LTDA	NULL	SECRETARIA DE SAÚDE-SS
PREGÃO ELETRÔNICO	00389/2022	21/10/2022	AQUISIÇÃO, ENTREGA E MONTAGEM DE BERÇO E CAMA HOSPITALAR.	-	-	NULL	NULL	LA STORE COMERCIO E SERVIÇOS LTDA	NULL	SECRETARIA DE SAÚDE-SS
PREGÃO ELETRÔNICO	00389/2022	21/10/2022	AQUISIÇÃO, ENTREGA E MONTAGEM DE BERÇO E CAMA HOSPITALAR.	-	-	NULL	NULL	NELMED COMERCIO DE MATERIAIS CIRURGICOS E HOSPITALARES SOCIEDADE LTDA	NULL	SECRETARIA DE SAÚDE-SS
PREGÃO ELETRÔNICO	00389/2022	21/10/2022	AQUISIÇÃO, ENTREGA E MONTAGEM DE BERÇO E CAMA HOSPITALAR.	00048/2023	Contrato	09/02/2023	NULL	T10 COMERCIO E SERVICOS LTDA	R$ 187.390,00	SECRETARIA DE SAÚDE-SS
PREGÃO ELETRÔNICO	00391/2022	20/10/2022	AQUISIÇÃO E ENTREGA PARCELADA DE MILHO PARA PIPOCA.	-	-	NULL	NULL	MGV GESTORA DE MANUFATURAS SUPRIMENTOS TECNOLOGIAS E SERVICOS LTDA	NULL	SECRETARIA DE SUPRIMENTOS-SUPRI
PREGÃO ELETRÔNICO	00393/2022	11/11/2022	AQUISIÇÃO E ENTREGA DE VEÍCULO AUTOMOTOR CHASSI-CABINE SIMPLES ZERO QUILOMETRO.	-	-	NULL	NULL	POINT CAR MULTIMARCAS LTDA EPP	NULL	SECRETARIA DE ASSISTÊNCIA E DESENVOLV SOCIAL-SADS
PREGÃO ELETRÔNICO	00393/2022	11/11/2022	AQUISIÇÃO E ENTREGA DE VEÍCULO AUTOMOTOR CHASSI-CABINE SIMPLES ZERO QUILOMETRO.	00050/2023	Contrato	10/02/2023	NULL	COFIPE VEICULOS LTDA	R$ 243.000,00	SECRETARIA DE ASSISTÊNCIA E DESENVOLV SOCIAL-SADS
PREGÃO ELETRÔNICO	00393/2022	11/11/2022	AQUISIÇÃO E ENTREGA DE VEÍCULO AUTOMOTOR CHASSI-CABINE SIMPLES ZERO QUILOMETRO.	-	-	NULL	NULL	WP COMÉRCIO E SERVICOS LTDA	NULL	SECRETARIA DE ASSISTÊNCIA E DESENVOLV SOCIAL-SADS
PREGÃO ELETRÔNICO	00394/2022	18/11/2022	REGISTRO DE PREÇO PARA EVENTUAL AQUISIÇÃO E ENTREGA PARCELADA DE SWAB	-	-	NULL	NULL	NELMED COMERCIO DE MATERIAIS CIRURGICOS E HOSPITALARES SOCIEDADE LTDA	NULL	SECRETARIA DE SAÚDE-SS
PREGÃO ELETRÔNICO	00394/2022	18/11/2022	REGISTRO DE PREÇO PARA EVENTUAL AQUISIÇÃO E ENTREGA PARCELADA DE SWAB	-	-	NULL	NULL	T10 COMERCIO E SERVICOS LTDA	NULL	SECRETARIA DE SAÚDE-SS
PREGÃO ELETRÔNICO	00394/2022	18/11/2022	REGISTRO DE PREÇO PARA EVENTUAL AQUISIÇÃO E ENTREGA PARCELADA DE SWAB	00008/2023	Ata de R.P	12/01/2023	NULL	NEW MED IMPORTADORA E DISTRIBUIDORA DE MATERIAIS MEDICOS LTDA	R$ 8.155,00	SECRETARIA DE SAÚDE-SS
PREGÃO ELETRÔNICO	00394/2022	18/11/2022	REGISTRO DE PREÇO PARA EVENTUAL AQUISIÇÃO E ENTREGA PARCELADA DE SWAB	-	-	NULL	NULL	A.L.V. DISTRIBUIDORA DE PRODUTOS HOSPITALARES LTDA	NULL	SECRETARIA DE SAÚDE-SS
PREGÃO ELETRÔNICO	00394/2022	18/11/2022	REGISTRO DE PREÇO PARA EVENTUAL AQUISIÇÃO E ENTREGA PARCELADA DE SWAB	-	-	NULL	NULL	DOCTORMED COMERCIAL LTDA	NULL	SECRETARIA DE SAÚDE-SS
PREGÃO ELETRÔNICO	00395/2022	20/10/2022	CONTRATAÇÃO DE EMPRESA PARA PRESTAÇÃO DE SERVIÇO NA REALIZAÇÃO DE OFICINA TEMÁTICA COM O TEMA "CONVIVÊNCIA CIDADÃ"	-	-	NULL	NULL	NULL	NULL	SECRETARIA DE MOBILIDADE URBANA-SEMURB
PREGÃO ELETRÔNICO	00396/2022	11/11/2022	REGISTRO DE PREÇOS PARA EVENTUAL AQUISIÇÃO E ENTREGA DE DISPOSITIVO INTRA UTERINO (DIU)	-	-	NULL	NULL	NELMED COMERCIO DE MATERIAIS CIRURGICOS E HOSPITALARES SOCIEDADE LTDA	NULL	SECRETARIA DE SAÚDE-SS
PREGÃO ELETRÔNICO	00396/2022	11/11/2022	REGISTRO DE PREÇOS PARA EVENTUAL AQUISIÇÃO E ENTREGA DE DISPOSITIVO INTRA UTERINO (DIU)	-	-	NULL	NULL	PROMEFARMA REPRESENTAÇÕES COMERCIAS LTDA	NULL	SECRETARIA DE SAÚDE-SS
PREGÃO ELETRÔNICO	00396/2022	11/11/2022	REGISTRO DE PREÇOS PARA EVENTUAL AQUISIÇÃO E ENTREGA DE DISPOSITIVO INTRA UTERINO (DIU)	00032/2023	Ata de R.P	26/01/2023	NULL	ALTERNATIVA DISTRIBUIDORA HOSPITALAR LTDA	R$ 217.315,00	SECRETARIA DE SAÚDE-SS
PREGÃO ELETRÔNICO	00396/2022	11/11/2022	REGISTRO DE PREÇOS PARA EVENTUAL AQUISIÇÃO E ENTREGA DE DISPOSITIVO INTRA UTERINO (DIU)	-	-	NULL	NULL	C.B.S. MEDICO CIENTIFICA S/A	NULL	SECRETARIA DE SAÚDE-SS
PREGÃO ELETRÔNICO	00396/2022	11/11/2022	REGISTRO DE PREÇOS PARA EVENTUAL AQUISIÇÃO E ENTREGA DE DISPOSITIVO INTRA UTERINO (DIU)	-	-	NULL	NULL	NACIONAL COMERCIAL HOSPITALAR S.A.	NULL	SECRETARIA DE SAÚDE-SS
PREGÃO ELETRÔNICO	00396/2022	11/11/2022	REGISTRO DE PREÇOS PARA EVENTUAL AQUISIÇÃO E ENTREGA DE DISPOSITIVO INTRA UTERINO (DIU)	-	-	NULL	NULL	PONTUAL COMERCIAL LTDA	NULL	SECRETARIA DE SAÚDE-SS

Peça do processo/documento PMB 052123/2023, materializada por: R.D.C.S em 14/04/2023 15:54 CPF: 166.xxx.xxx-07

PREGÃO ELETRÔNICO	00396/2022	11/11/2022	REGISTRO DE PREÇOS PARA EVENTUAL AQUISIÇÃO E ENTREGA DE DISPOSITIVO INTRA UTERINO (DIU)	-	-	NULL	NULL	PRIOM TECNOLOGIA EM EQUIPAMENTOS LTDA	NULL	SECRETARIA DE SAÚDE-SS
PREGÃO ELETRÔNICO	00397/2022	18/11/2022	REGISTRO DE PREÇOS PARA EVENTUAL AQUISIÇÃO E ENTREGA PARCELADA DE MATERIAIS DE CONSUMO ODONTOLÓGICO.	-	-	NULL	NULL	DENTAL PRIME - PRODUTOS ODONTOLOGICOS MEDICOS HOSPITALARES LTDA	NULL	SECRETARIA DE SAÚDE-SS
PREGÃO ELETRÔNICO	00397/2022	18/11/2022	REGISTRO DE PREÇOS PARA EVENTUAL AQUISIÇÃO E ENTREGA PARCELADA DE MATERIAIS DE CONSUMO ODONTOLÓGICO.	-	-	NULL	NULL	DENTAL SUL AMERICA COMERCIAL LTDA	NULL	SECRETARIA DE SAÚDE-SS
PREGÃO ELETRÔNICO	00397/2022	18/11/2022	REGISTRO DE PREÇOS PARA EVENTUAL AQUISIÇÃO E ENTREGA PARCELADA DE MATERIAIS DE CONSUMO ODONTOLÓGICO.	-	-	NULL	NULL	ODONTOSUL LTDA	NULL	SECRETARIA DE SAÚDE-SS
PREGÃO ELETRÔNICO	00397/2022	18/11/2022	REGISTRO DE PREÇOS PARA EVENTUAL AQUISIÇÃO E ENTREGA PARCELADA DE MATERIAIS DE CONSUMO ODONTOLÓGICO.	00117/2023	Ata de R.P	16/02/2023	NULL	AIRMED LTDA	R$ 124.320,00	SECRETARIA DE SAÚDE-SS
PREGÃO ELETRÔNICO	00397/2022	18/11/2022	REGISTRO DE PREÇOS PARA EVENTUAL AQUISIÇÃO E ENTREGA PARCELADA DE MATERIAIS DE CONSUMO ODONTOLÓGICO.	-	-	NULL	NULL	UNIDENTAL PRODUTOS ODONTOLOGICOS MEDICOS E HOSPITALARES LTDA EPP	NULL	SECRETARIA DE SAÚDE-SS
PREGÃO ELETRÔNICO	00398/2022	20/10/2022	REGISTRO DE PREÇOS PARA EVENTUAL AQUISIÇÃO E ENTREGA PARCELADA DE MEDICAMENTOS.	-	-	NULL	NULL	Centermedi Comercio de Produtos Hospitalares Ltda	NULL	SECRETARIA DE SAÚDE-SS
PREGÃO ELETRÔNICO	00398/2022	20/10/2022	REGISTRO DE PREÇOS PARA EVENTUAL AQUISIÇÃO E ENTREGA PARCELADA DE MEDICAMENTOS.	-	-	NULL	NULL	CIRURGICA SAO JOSE LTDA	NULL	SECRETARIA DE SAÚDE-SS
PREGÃO ELETRÔNICO	00398/2022	20/10/2022	REGISTRO DE PREÇOS PARA EVENTUAL AQUISIÇÃO E ENTREGA PARCELADA DE MEDICAMENTOS.	-	-	NULL	NULL	CONQUISTA DIST. DE MEDICAMENTOS E PRODUTOS HOSPITALARES LTDA	NULL	SECRETARIA DE SAÚDE-SS
PREGÃO ELETRÔNICO	00398/2022	20/10/2022	REGISTRO DE PREÇOS PARA EVENTUAL AQUISIÇÃO E ENTREGA PARCELADA DE MEDICAMENTOS.	-	-	NULL	NULL	COSTA CAMARGO COMERCIO DE PRODUTOS HOSPITALARES LTDA	NULL	SECRETARIA DE SAÚDE-SS
PREGÃO ELETRÔNICO	00398/2022	20/10/2022	REGISTRO DE PREÇOS PARA EVENTUAL AQUISIÇÃO E ENTREGA PARCELADA DE MEDICAMENTOS.	-	-	NULL	NULL	CRISMED COMERCIAL HOSPITALAR LTDA	NULL	SECRETARIA DE SAÚDE-SS
PREGÃO ELETRÔNICO	00398/2022	20/10/2022	REGISTRO DE PREÇOS PARA EVENTUAL AQUISIÇÃO E ENTREGA PARCELADA DE MEDICAMENTOS.	-	-	NULL	NULL	MORAES E COUTO SILVA LTDA	NULL	SECRETARIA DE SAÚDE-SS
PREGÃO ELETRÔNICO	00398/2022	20/10/2022	REGISTRO DE PREÇOS PARA EVENTUAL AQUISIÇÃO E ENTREGA PARCELADA DE MEDICAMENTOS.	-	-	NULL	NULL	NORTH MED DISTRIBUIDORA DE PRODUTOS MEDICOS E HOSPITALARES EIRELI	NULL	SECRETARIA DE SAÚDE-SS
PREGÃO ELETRÔNICO	00398/2022	20/10/2022	REGISTRO DE PREÇOS PARA EVENTUAL AQUISIÇÃO E ENTREGA PARCELADA DE MEDICAMENTOS.	-	-	NULL	NULL	PRATI, DONADUZZI & CIA LTDA	NULL	SECRETARIA DE SAÚDE-SS
PREGÃO ELETRÔNICO	00398/2022	20/10/2022	REGISTRO DE PREÇOS PARA EVENTUAL AQUISIÇÃO E ENTREGA PARCELADA DE MEDICAMENTOS.	00060/2023	Ata de R.P	07/02/2023	NULL	INDMED HOSPITALAR LTDA	R$ 144.000,00	SECRETARIA DE SAÚDE-SS
PREGÃO ELETRÔNICO	00398/2022	20/10/2022	REGISTRO DE PREÇOS PARA EVENTUAL AQUISIÇÃO E ENTREGA PARCELADA DE MEDICAMENTOS.	00064/2023	Ata de R.P	07/02/2023	NULL	ATONS DO BRASIL DISTRIBUIDORA DE PRODUTOS HOSPITALARES LTDA	R$ 132.000,00	SECRETARIA DE SAÚDE-SS
PREGÃO ELETRÔNICO	00398/2022	20/10/2022	REGISTRO DE PREÇOS PARA EVENTUAL AQUISIÇÃO E ENTREGA PARCELADA DE MEDICAMENTOS.	00065/2023	Ata de R.P	07/02/2023	NULL	AZULPHARMA DISTRIBUIDORA DE MEDICAMENTOS LTDA	R$ 40.311,60	SECRETARIA DE SAÚDE-SS
PREGÃO ELETRÔNICO	00398/2022	20/10/2022	REGISTRO DE PREÇOS PARA EVENTUAL AQUISIÇÃO E ENTREGA PARCELADA DE MEDICAMENTOS.	00078/2023	Ata de R.P	09/02/2023	NULL	SOMA/SP PRODUTOS HOSPITALARES LTDA.	R$ 880.500,00	SECRETARIA DE SAÚDE-SS
PREGÃO ELETRÔNICO	00398/2022	20/10/2022	REGISTRO DE PREÇOS PARA EVENTUAL AQUISIÇÃO E ENTREGA PARCELADA DE MEDICAMENTOS.	00079/2023	Ata de R.P	09/02/2023	NULL	PORTAL LTDA.	R$ 483.700,00	SECRETARIA DE SAÚDE-SS
PREGÃO ELETRÔNICO	00398/2022	20/10/2022	REGISTRO DE PREÇOS PARA EVENTUAL AQUISIÇÃO E ENTREGA PARCELADA DE MEDICAMENTOS.	00097/2023	Ata de R.P	14/02/2023	NULL	CRISTALIA PRODUTOS QUIMICOS FARMACEUTICOS LTDA	R$ 483.450,00	SECRETARIA DE SAÚDE-SS
PREGÃO ELETRÔNICO	00398/2022	20/10/2022	REGISTRO DE PREÇOS PARA EVENTUAL AQUISIÇÃO E ENTREGA PARCELADA DE MEDICAMENTOS.	00098/2023	Ata de R.P	14/02/2023	NULL	MULTIFARMA COMERCIO E REPRESENTAÇÕES LTDA	R$ 89.856,00	SECRETARIA DE SAÚDE-SS
PREGÃO ELETRÔNICO	00398/2022	20/10/2022	REGISTRO DE PREÇOS PARA EVENTUAL AQUISIÇÃO E ENTREGA PARCELADA DE MEDICAMENTOS.	-	-	NULL	NULL	AGLON COMERCIO E REPRESENTAÇÕES LTDA (AGLON MEDICAMENTOS)	NULL	SECRETARIA DE SAÚDE-SS
PREGÃO ELETRÔNICO	00398/2022	20/10/2022	REGISTRO DE PREÇOS PARA EVENTUAL AQUISIÇÃO E ENTREGA PARCELADA DE MEDICAMENTOS.	-	-	NULL	NULL	CAPROMED FARMACEUTICA LTDA	NULL	SECRETARIA DE SAÚDE-SS
PREGÃO ELETRÔNICO	00398/2022	20/10/2022	REGISTRO DE PREÇOS PARA EVENTUAL AQUISIÇÃO E ENTREGA PARCELADA DE MEDICAMENTOS.	-	-	NULL	NULL	DROGAFONTE LTDA	NULL	SECRETARIA DE SAÚDE-SS
PREGÃO ELETRÔNICO	00398/2022	20/10/2022	REGISTRO DE PREÇOS PARA EVENTUAL AQUISIÇÃO E ENTREGA PARCELADA DE MEDICAMENTOS.	-	-	NULL	NULL	DUPATRI HOSPITALAR COMERCIO, IMPORTACAO E EXPORTACAO LTDA. (FILIAL SUMARÉ/SP)	NULL	SECRETARIA DE SAÚDE-SS
PREGÃO ELETRÔNICO	00398/2022	20/10/2022	REGISTRO DE PREÇOS PARA EVENTUAL AQUISIÇÃO E ENTREGA PARCELADA DE MEDICAMENTOS.	-	-	NULL	NULL	HALEX ISTAR IND. FARMACÊUTICA LTDA	NULL	SECRETARIA DE SAÚDE-SS
PREGÃO ELETRÔNICO	00398/2022	20/10/2022	REGISTRO DE PREÇOS PARA EVENTUAL AQUISIÇÃO E ENTREGA PARCELADA DE MEDICAMENTOS.	-	-	NULL	NULL	INTERLAB FARMACEUTICA LTDA	NULL	SECRETARIA DE SAÚDE-SS
PREGÃO ELETRÔNICO	00398/2022	20/10/2022	REGISTRO DE PREÇOS PARA EVENTUAL AQUISIÇÃO E ENTREGA PARCELADA DE MEDICAMENTOS.	-	-	NULL	NULL	PATOMEDI DISTRIBUIDORA DE MEDICAMENTOS E PRODUTOS HOSPITALARES LTDA	NULL	SECRETARIA DE SAÚDE-SS
PREGÃO ELETRÔNICO	00398/2022	20/10/2022	REGISTRO DE PREÇOS PARA EVENTUAL AQUISIÇÃO E ENTREGA PARCELADA DE MEDICAMENTOS.	-	-	NULL	NULL	R&C DISTRIBUIDORA DE PRODUTOS FARMACEUTICOS LTDA	NULL	SECRETARIA DE SAÚDE-SS
PREGÃO ELETRÔNICO	00398/2022	20/10/2022	REGISTRO DE PREÇOS PARA EVENTUAL AQUISIÇÃO E ENTREGA PARCELADA DE MEDICAMENTOS.	-	-	NULL	NULL	SULMEDIC COMERCIO DE MEDICAMENTOS LTDA	NULL	SECRETARIA DE SAÚDE-SS
PREGÃO ELETRÔNICO	00398/2022	20/10/2022	REGISTRO DE PREÇOS PARA EVENTUAL AQUISIÇÃO E ENTREGA PARCELADA DE MEDICAMENTOS.	00058/2023	Ata de R.P	07/02/2023	NULL	ATIVA COMERCIAL HOSPITALAR LTDA	R$ 166.320,00	SECRETARIA DE SAÚDE-SS
PREGÃO ELETRÔNICO	00398/2022	20/10/2022	REGISTRO DE PREÇOS PARA EVENTUAL AQUISIÇÃO E ENTREGA PARCELADA DE MEDICAMENTOS.	00059/2023	Ata de R.P	07/02/2023	NULL	INOVAMED HOSPITALAR LTDA.	R$ 160.380,00	SECRETARIA DE SAÚDE-SS
PREGÃO ELETRÔNICO	00398/2022	20/10/2022	REGISTRO DE PREÇOS PARA EVENTUAL AQUISIÇÃO E ENTREGA PARCELADA DE MEDICAMENTOS.	00061/2023	Ata de R.P	07/02/2023	NULL	ASLI COMERCIAL LTDA	R$ 1.200.000,00	SECRETARIA DE SAÚDE-SS
PREGÃO ELETRÔNICO	00398/2022	20/10/2022	REGISTRO DE PREÇOS PARA EVENTUAL AQUISIÇÃO E ENTREGA PARCELADA DE MEDICAMENTOS.	00062/2023	Ata de R.P	07/02/2023	NULL	ALTERMED MATERIAL MEDICO HOSPITALAR LTDA	R$ 82.594,80	SECRETARIA DE SAÚDE-SS
PREGÃO ELETRÔNICO	00398/2022	20/10/2022	REGISTRO DE PREÇOS PARA EVENTUAL AQUISIÇÃO E ENTREGA PARCELADA DE MEDICAMENTOS.	00063/2023	Ata de R.P	07/02/2023	NULL	COMERCIAL CIRURGICA RIOCLARENSE LTDA (FILIAL JAGUARIUNA)	R$ 68.000,00	SECRETARIA DE SAÚDE-SS
PREGÃO ELETRÔNICO	00398/2022	20/10/2022	REGISTRO DE PREÇOS PARA EVENTUAL AQUISIÇÃO E ENTREGA PARCELADA DE MEDICAMENTOS.	00066/2023	Ata de R.P	07/02/2023	NULL	GEOLAB INDÚSTRIA FARMACÊUTICA S/A.	R$ 249.000,00	SECRETARIA DE SAÚDE-SS
PREGÃO ELETRÔNICO	00398/2022	20/10/2022	REGISTRO DE PREÇOS PARA EVENTUAL AQUISIÇÃO E ENTREGA PARCELADA DE MEDICAMENTOS.	00067/2023	Ata de R.P	07/02/2023	NULL	ACACIA COMERCIO DE MEDICAMENTOS EIRELI	R$ 38.616,00	SECRETARIA DE SAÚDE-SS
PREGÃO ELETRÔNICO	00398/2022	20/10/2022	REGISTRO DE PREÇOS PARA EVENTUAL AQUISIÇÃO E ENTREGA PARCELADA DE MEDICAMENTOS.	00077/2023	Ata de R.P	09/02/2023	NULL	CIAMED DISTRIBUIDORA DE MEDICAMENTOS LTDA	R$ 54.500,00	SECRETARIA DE SAÚDE-SS
PREGÃO ELETRÔNICO	00399/2022	11/11/2022	REGISTRO DE PREÇOS PARA EVENTUAL AQUISIÇÃO E ENTREGA PARCELADA DE MATERIAIS DE CONSUMO HOSPITALAR.		-	NULL	NULL	A F R DISTRIBUIDORA DE PRODUTOS LTDA	NULL	SECRETARIA DE SAÚDE-SS
PREGÃO ELETRÔNICO	00399/2022	11/11/2022	REGISTRO DE PREÇOS PARA EVENTUAL AQUISIÇÃO E ENTREGA PARCELADA DE MATERIAIS DE CONSUMO HOSPITALAR.	-	-	NULL	NULL	A.L.V. DISTRIBUIDORA DE PRODUTOS HOSPITALARES LTDA	NULL	SECRETARIA DE SAÚDE-SS
PREGÃO ELETRÔNICO	00399/2022	11/11/2022	REGISTRO DE PREÇOS PARA EVENTUAL AQUISIÇÃO E ENTREGA PARCELADA DE MATERIAIS DE CONSUMO HOSPITALAR.	-	-	NULL	NULL	BIOBASE INDÚSTRIA E COMÉRCIO LTDA	NULL	SECRETARIA DE SAÚDE-SS
PREGÃO ELETRÔNICO	00399/2022	11/11/2022	REGISTRO DE PREÇOS PARA EVENTUAL AQUISIÇÃO E ENTREGA PARCELADA DE MATERIAIS DE CONSUMO HOSPITALAR.	-	-	NULL	NULL	DAKFILM COMERCIAL LTDA	NULL	SECRETARIA DE SAÚDE-SS
PREGÃO ELETRÔNICO	00399/2022	11/11/2022	REGISTRO DE PREÇOS PARA EVENTUAL AQUISIÇÃO E ENTREGA PARCELADA DE MATERIAIS DE CONSUMO HOSPITALAR.	-	-	NULL	NULL	DELTAMED-H COMERCIO E SERVICOS LTDA	NULL	SECRETARIA DE SAÚDE-SS
PREGÃO ELETRÔNICO	00399/2022	11/11/2022	REGISTRO DE PREÇOS PARA EVENTUAL AQUISIÇÃO E ENTREGA PARCELADA DE MATERIAIS DE CONSUMO HOSPITALAR.	-	-	NULL	NULL	M.F. COMERCIO, GERENCIAMENTO E SERVICOS LTDA	NULL	SECRETARIA DE SAÚDE-SS
PREGÃO ELETRÔNICO	00399/2022	11/11/2022	REGISTRO DE PREÇOS PARA EVENTUAL AQUISIÇÃO E ENTREGA PARCELADA DE MATERIAIS DE CONSUMO HOSPITALAR.	-	-	NULL	NULL	NORTH MED DISTRIBUIDORA DE PRODUTOS MEDICOS E HOSPITALARES EIRELI	NULL	SECRETARIA DE SAÚDE-SS
PREGÃO ELETRÔNICO	00399/2022	11/11/2022	REGISTRO DE PREÇOS PARA EVENTUAL AQUISIÇÃO E ENTREGA PARCELADA DE MATERIAIS DE CONSUMO HOSPITALAR.	-	-	NULL	NULL	ROSICLER CIRURGICA LTDA	NULL	SECRETARIA DE SAÚDE-SS
PREGÃO ELETRÔNICO	00399/2022	11/11/2022	REGISTRO DE PREÇOS PARA EVENTUAL AQUISIÇÃO E ENTREGA PARCELADA DE MATERIAIS DE CONSUMO HOSPITALAR.	00080/2023	Ata de R.P	09/02/2023	NULL	CIRÚRGICA UNIÃO LTDA	R$ 16.834,00	SECRETARIA DE SAÚDE-SS
PREGÃO ELETRÔNICO	00399/2022	11/11/2022	REGISTRO DE PREÇOS PARA EVENTUAL AQUISIÇÃO E ENTREGA PARCELADA DE MATERIAIS DE CONSUMO HOSPITALAR.	00081/2023	Ata de R.P	09/02/2023	NULL	FARMA 2 PRODUTOS PARA SAUDE LTDA	R$ 26.030,00	SECRETARIA DE SAÚDE-SS
PREGÃO ELETRÔNICO	00399/2022	11/11/2022	REGISTRO DE PREÇOS PARA EVENTUAL AQUISIÇÃO E ENTREGA PARCELADA DE MATERIAIS DE CONSUMO HOSPITALAR.	00082/2023	Ata de R.P	09/02/2023	NULL	NEWCARE COMERCIO DE MATERIAIS CIRURGICOS E HOSPITALARES LTDA	R$ 63.834,30	SECRETARIA DE SAÚDE-SS
PREGÃO ELETRÔNICO	00399/2022	11/11/2022	REGISTRO DE PREÇOS PARA EVENTUAL AQUISIÇÃO E ENTREGA PARCELADA DE MATERIAIS DE CONSUMO HOSPITALAR.	00085/2023	Ata de R.P	09/02/2023	NULL	MEDGRAN INDUSTRIA E COMERCIO DE PRODUTOS HOSPITALARES LTDA	R$ 43.450,00	SECRETARIA DE SAÚDE-SS
PREGÃO ELETRÔNICO	00399/2022	11/11/2022	REGISTRO DE PREÇOS PARA EVENTUAL AQUISIÇÃO E ENTREGA PARCELADA DE MATERIAIS DE CONSUMO HOSPITALAR.	00086/2023	Ata de R.P	09/02/2023	NULL	NEW MED IMPORTADORA E DISTRIBUIDORA DE MATERIAIS MEDICOS LTDA	R$ 8.330,00	SECRETARIA DE SAÚDE-SS
PREGÃO ELETRÔNICO	00399/2022	11/11/2022	REGISTRO DE PREÇOS PARA EVENTUAL AQUISIÇÃO E ENTREGA PARCELADA DE MATERIAIS DE CONSUMO HOSPITALAR.	-	-	NULL	NULL	C.B.S. MEDICO CIENTIFICA S/A	NULL	SECRETARIA DE SAÚDE-SS
PREGÃO ELETRÔNICO	00399/2022	11/11/2022	REGISTRO DE PREÇOS PARA EVENTUAL AQUISIÇÃO E ENTREGA PARCELADA DE MATERIAIS DE CONSUMO HOSPITALAR.	-	-	NULL	NULL	CEPALAB LABORATÓRIOS S.A	NULL	SECRETARIA DE SAÚDE-SS
PREGÃO ELETRÔNICO	00399/2022	11/11/2022	REGISTRO DE PREÇOS PARA EVENTUAL AQUISIÇÃO E ENTREGA PARCELADA DE MATERIAIS DE CONSUMO HOSPITALAR.	-	-	NULL	NULL	CM HOSPITALAR	NULL	SECRETARIA DE SAÚDE-SS
PREGÃO ELETRÔNICO	00399/2022	11/11/2022	REGISTRO DE PREÇOS PARA EVENTUAL AQUISIÇÃO E ENTREGA PARCELADA DE MATERIAIS DE CONSUMO HOSPITALAR.	-	-	NULL	NULL	FIVE MED DISTRIBUIDORA DE MEDICAMENTOS LTDA	NULL	SECRETARIA DE SAÚDE-SS
PREGÃO ELETRÔNICO	00399/2022	11/11/2022	REGISTRO DE PREÇOS PARA EVENTUAL AQUISIÇÃO E ENTREGA PARCELADA DE MATERIAIS DE CONSUMO HOSPITALAR.	-	-	NULL	NULL	HOSPILAR COMÉRCIO DE MATERIAL MÉDICO HOSPITALAR LTDA	NULL	SECRETARIA DE SAÚDE-SS
PREGÃO ELETRÔNICO	00399/2022	11/11/2022	REGISTRO DE PREÇOS PARA EVENTUAL AQUISIÇÃO E ENTREGA PARCELADA DE MATERIAIS DE CONSUMO HOSPITALAR.	-	-	NULL	NULL	PONTUAL COMERCIAL LTDA	NULL	SECRETARIA DE SAÚDE-SS
PREGÃO ELETRÔNICO	00399/2022	11/11/2022	REGISTRO DE PREÇOS PARA EVENTUAL AQUISIÇÃO E ENTREGA PARCELADA DE MATERIAIS DE CONSUMO HOSPITALAR.	00083/2023	Ata de R.P	09/02/2023	NULL	DIPROMED COMERCIO E IMPORTACAO LTDA	R$ 129.654,96	SECRETARIA DE SAÚDE-SS
PREGÃO ELETRÔNICO	00399/2022	11/11/2022	REGISTRO DE PREÇOS PARA EVENTUAL AQUISIÇÃO E ENTREGA PARCELADA DE MATERIAIS DE CONSUMO HOSPITALAR.	00084/2023	Ata de R.P	09/02/2023	NULL	T10 COMERCIO E SERVICOS LTDA	R$ 8.688,00	SECRETARIA DE SAÚDE-SS
PREGÃO ELETRÔNICO	00399/2022	11/11/2022	REGISTRO DE PREÇOS PARA EVENTUAL AQUISIÇÃO E ENTREGA PARCELADA DE MATERIAIS DE CONSUMO HOSPITALAR.	00087/2023	Ata de R.P	09/02/2023	NULL	VOLPI DISTRIBUIDORA DE DROGAS LTDA	R$ 63.840,00	SECRETARIA DE SAÚDE-SS
PREGÃO ELETRÔNICO	00399/2022	11/11/2022	REGISTRO DE PREÇOS PARA EVENTUAL AQUISIÇÃO E ENTREGA PARCELADA DE MATERIAIS DE CONSUMO HOSPITALAR.	00118/2023	Ata de R.P	16/02/2023	NULL	INJEX INDUSTRIAS CIRURGICAS LTDA.	R$ 787.147,20	SECRETARIA DE SAÚDE-SS
PREGÃO ELETRÔNICO	00400/2022	11/11/2022	REGISTRO DE PREÇOS PARA EVENTUAL AQUISIÇÃO E ENTREGA PARCELADA DE MATERIAIS DE CONSUMO HOSPITALAR.	-	-	NULL	NULL	C.B.S. MEDICO CIENTIFICA S/A	NULL	SECRETARIA DE SAÚDE-SS
PREGÃO ELETRÔNICO	00400/2022	11/11/2022	REGISTRO DE PREÇOS PARA EVENTUAL AQUISIÇÃO E ENTREGA PARCELADA DE MATERIAIS DE CONSUMO HOSPITALAR.	-	-	NULL	NULL	DIPROMED COMERCIO E IMPORTACAO LTDA	NULL	SECRETARIA DE SAÚDE-SS
PREGÃO ELETRÔNICO	00400/2022	11/11/2022	REGISTRO DE PREÇOS PARA EVENTUAL AQUISIÇÃO E ENTREGA PARCELADA DE MATERIAIS DE CONSUMO HOSPITALAR.	-	-	NULL	NULL	DOCTORMED COMERCIAL LTDA	NULL	SECRETARIA DE SAÚDE-SS
PREGÃO ELETRÔNICO	00400/2022	11/11/2022	REGISTRO DE PREÇOS PARA EVENTUAL AQUISIÇÃO E ENTREGA PARCELADA DE MATERIAIS DE CONSUMO HOSPITALAR.	-	-	NULL	NULL	FIVE MED DISTRIBUIDORA DE MEDICAMENTOS LTDA	NULL	SECRETARIA DE SAÚDE-SS
PREGÃO ELETRÔNICO	00400/2022	11/11/2022	REGISTRO DE PREÇOS PARA EVENTUAL AQUISIÇÃO E ENTREGA PARCELADA DE MATERIAIS DE CONSUMO HOSPITALAR.	00125/2023	Ata de R.P	24/02/2023	NULL	SG TECNOLOGIA CLINICA LTDA	R$ 12.177,75	SECRETARIA DE SAÚDE-SS
PREGÃO ELETRÔNICO	00400/2022	11/11/2022	REGISTRO DE PREÇOS PARA EVENTUAL AQUISIÇÃO E ENTREGA PARCELADA DE MATERIAIS DE CONSUMO HOSPITALAR.	00129/2023	Ata de R.P	24/02/2023	NULL	NELMED COMERCIO DE MATERIAIS CIRURGICOS E HOSPITALARES SOCIEDADE LTDA	R$ 790,00	SECRETARIA DE SAÚDE-SS
PREGÃO ELETRÔNICO	00400/2022	11/11/2022	REGISTRO DE PREÇOS PARA EVENTUAL AQUISIÇÃO E ENTREGA PARCELADA DE MATERIAIS DE CONSUMO HOSPITALAR.	00145/2023	Ata de R.P	27/02/2023	NULL	T10 COMERCIO E SERVICOS LTDA	R$ 77.100,00	SECRETARIA DE SAÚDE-SS
PREGÃO ELETRÔNICO	00400/2022	11/11/2022	REGISTRO DE PREÇOS PARA EVENTUAL AQUISIÇÃO E ENTREGA PARCELADA DE MATERIAIS DE CONSUMO HOSPITALAR.	00146/2023	Ata de R.P	27/02/2023	NULL	CIRÚRGICA UNIÃO LTDA	R$ 72,20	SECRETARIA DE SAÚDE-SS
PREGÃO ELETRÔNICO	00400/2022	11/11/2022	REGISTRO DE PREÇOS PARA EVENTUAL AQUISIÇÃO E ENTREGA PARCELADA DE MATERIAIS DE CONSUMO HOSPITALAR.	-	-	NULL	NULL	A F R DISTRIBUIDORA DE PRODUTOS LTDA	NULL	SECRETARIA DE SAÚDE-SS
PREGÃO ELETRÔNICO	00400/2022	11/11/2022	REGISTRO DE PREÇOS PARA EVENTUAL AQUISIÇÃO E ENTREGA PARCELADA DE MATERIAIS DE CONSUMO HOSPITALAR.	-	-	NULL	NULL	A.L.V. DISTRIBUIDORA DE PRODUTOS HOSPITALARES LTDA	NULL	SECRETARIA DE SAÚDE-SS
PREGÃO ELETRÔNICO	00400/2022	11/11/2022	REGISTRO DE PREÇOS PARA EVENTUAL AQUISIÇÃO E ENTREGA PARCELADA DE MATERIAIS DE CONSUMO HOSPITALAR.	-	-	NULL	NULL	ARAMED COMERCIAL HOSPITALAR EIRELI	NULL	SECRETARIA DE SAÚDE-SS
PREGÃO ELETRÔNICO	00400/2022	11/11/2022	REGISTRO DE PREÇOS PARA EVENTUAL AQUISIÇÃO E ENTREGA PARCELADA DE MATERIAIS DE CONSUMO HOSPITALAR.	-	-	NULL	NULL	Bem Med Comércio Atacadista de Produtos Médicos Ltda. ME	NULL	SECRETARIA DE SAÚDE-SS
PREGÃO ELETRÔNICO	00400/2022	11/11/2022	REGISTRO DE PREÇOS PARA EVENTUAL AQUISIÇÃO E ENTREGA PARCELADA DE MATERIAIS DE CONSUMO HOSPITALAR.	-	-	NULL	NULL	CIRURGICA SAO JOSE LTDA	NULL	SECRETARIA DE SAÚDE-SS
PREGÃO ELETRÔNICO	00400/2022	11/11/2022	REGISTRO DE PREÇOS PARA EVENTUAL AQUISIÇÃO E ENTREGA PARCELADA DE MATERIAIS DE CONSUMO HOSPITALAR.	-	-	NULL	NULL	M.F. COMERCIO, GERENCIAMENTO E SERVICOS LTDA	NULL	SECRETARIA DE SAÚDE-SS
PREGÃO ELETRÔNICO	00400/2022	11/11/2022	REGISTRO DE PREÇOS PARA EVENTUAL AQUISIÇÃO E ENTREGA PARCELADA DE MATERIAIS DE CONSUMO HOSPITALAR.	-	-	NULL	NULL	NEW MED IMPORTADORA E DISTRIBUIDORA DE MATERIAIS MEDICOS LTDA	NULL	SECRETARIA DE SAÚDE-SS
PREGÃO ELETRÔNICO	00400/2022	11/11/2022	REGISTRO DE PREÇOS PARA EVENTUAL AQUISIÇÃO E ENTREGA PARCELADA DE MATERIAIS DE CONSUMO HOSPITALAR.	-	-	NULL	NULL	NORTH MED DISTRIBUIDORA DE PRODUTOS MEDICOS E HOSPITALARES EIRELI	NULL	SECRETARIA DE SAÚDE-SS
PREGÃO ELETRÔNICO	00400/2022	11/11/2022	REGISTRO DE PREÇOS PARA EVENTUAL AQUISIÇÃO E ENTREGA PARCELADA DE MATERIAIS DE CONSUMO HOSPITALAR.	-	-	NULL	NULL	PONTUAL COMERCIAL LTDA	NULL	SECRETARIA DE SAÚDE-SS
PREGÃO ELETRÔNICO	00400/2022	11/11/2022	REGISTRO DE PREÇOS PARA EVENTUAL AQUISIÇÃO E ENTREGA PARCELADA DE MATERIAIS DE CONSUMO HOSPITALAR.	00122/2023	Ata de R.P	17/02/2023	NULL	GRANDESC MATERIAIS HOSPITALARES EIRELI	R$ 161.834,40	SECRETARIA DE SAÚDE-SS
PREGÃO ELETRÔNICO	00400/2022	11/11/2022	REGISTRO DE PREÇOS PARA EVENTUAL AQUISIÇÃO E ENTREGA PARCELADA DE MATERIAIS DE CONSUMO HOSPITALAR.	00126/2023	Ata de R.P	24/02/2023	NULL	NACIONAL COMERCIAL HOSPITALAR S.A.	R$ 6.346,00	SECRETARIA DE SAÚDE-SS
PREGÃO ELETRÔNICO	00400/2022	11/11/2022	REGISTRO DE PREÇOS PARA EVENTUAL AQUISIÇÃO E ENTREGA PARCELADA DE MATERIAIS DE CONSUMO HOSPITALAR.	00127/2023	Ata de R.P	24/02/2023	NULL	FARMA 2 PRODUTOS PARA SAUDE LTDA	R$ 9.927,50	SECRETARIA DE SAÚDE-SS
PREGÃO ELETRÔNICO	00400/2022	11/11/2022	REGISTRO DE PREÇOS PARA EVENTUAL AQUISIÇÃO E ENTREGA PARCELADA DE MATERIAIS DE CONSUMO HOSPITALAR.	00128/2023	Ata de R.P	24/02/2023	NULL	INJEX INDUSTRIAS CIRURGICAS LTDA.	R$ 33.078,24	SECRETARIA DE SAÚDE-SS
PREGÃO ELETRÔNICO	00401/2022	20/10/2022	REGISTRO DE PREÇOS PARA EVENTUAL AQUISIÇÃO E ENTREGA PARCELADA DE MEDICAMENTOS.	-	-	NULL	NULL	ACACIA COMERCIO DE MEDICAMENTOS EIRELI	NULL	SECRETARIA DE SAÚDE-SS
PREGÃO ELETRÔNICO	00401/2022	20/10/2022	REGISTRO DE PREÇOS PARA EVENTUAL AQUISIÇÃO E ENTREGA PARCELADA DE MEDICAMENTOS.	-	-	NULL	NULL	ATIVA COMERCIAL HOSPITALAR LTDA	NULL	SECRETARIA DE SAÚDE-SS

Peça do processo/documento PMB 052123/2023, materializada por: R.D.C.S em 14/04/2023 15:54 CPF: 166.xxx.xxx-07

PREGÃO ELETRÔNICO	00401/2022	20/10/2022	REGISTRO DE PREÇOS PARA EVENTUAL AQUISIÇÃO E ENTREGA PARCELADA DE MEDICAMENTOS.	-	-	NULL	NULL	AZULPHARMA DISTRIBUIDORA DE MEDICAMENTOS LTDA	NULL	SECRETARIA DE SAÚDE-SS
PREGÃO ELETRÔNICO	00401/2022	20/10/2022	REGISTRO DE PREÇOS PARA EVENTUAL AQUISIÇÃO E ENTREGA PARCELADA DE MEDICAMENTOS.	-	-	NULL	NULL	CRISMED COMERCIAL HOSPITALAR LTDA	NULL	SECRETARIA DE SAÚDE-SS
PREGÃO ELETRÔNICO	00401/2022	20/10/2022	REGISTRO DE PREÇOS PARA EVENTUAL AQUISIÇÃO E ENTREGA PARCELADA DE MEDICAMENTOS.	-	-	NULL	NULL	CRISTALIA PRODUTOS QUIMICOS FARMACEUTICOS LTDA	NULL	SECRETARIA DE SAÚDE-SS
PREGÃO ELETRÔNICO	00401/2022	20/10/2022	REGISTRO DE PREÇOS PARA EVENTUAL AQUISIÇÃO E ENTREGA PARCELADA DE MEDICAMENTOS.	-	-	NULL	NULL	DROGAFONTE LTDA	NULL	SECRETARIA DE SAÚDE-SS
PREGÃO ELETRÔNICO	00401/2022	20/10/2022	REGISTRO DE PREÇOS PARA EVENTUAL AQUISIÇÃO E ENTREGA PARCELADA DE MEDICAMENTOS.	-	-	NULL	NULL	INOVAMED HOSPITALAR LTDA.	NULL	SECRETARIA DE SAÚDE-SS
PREGÃO ELETRÔNICO	00401/2022	20/10/2022	REGISTRO DE PREÇOS PARA EVENTUAL AQUISIÇÃO E ENTREGA PARCELADA DE MEDICAMENTOS.	-	-	NULL	NULL	NORTH MED DISTRIBUIDORA DE PRODUTOS MEDICOS E HOSPITALARES EIRELI	NULL	SECRETARIA DE SAÚDE-SS
PREGÃO ELETRÔNICO	00401/2022	20/10/2022	REGISTRO DE PREÇOS PARA EVENTUAL AQUISIÇÃO E ENTREGA PARCELADA DE MEDICAMENTOS.	-	-	NULL	NULL	PRATI, DONADUZZI & CIA LTDA	NULL	SECRETARIA DE SAÚDE-SS
PREGÃO ELETRÔNICO	00401/2022	20/10/2022	REGISTRO DE PREÇOS PARA EVENTUAL AQUISIÇÃO E ENTREGA PARCELADA DE MEDICAMENTOS.	-	-	NULL	NULL	R&C DISTRIBUIDORA DE PRODUTOS FARMACEUTICOS LTDA	NULL	SECRETARIA DE SAÚDE-SS
PREGÃO ELETRÔNICO	00401/2022	20/10/2022	REGISTRO DE PREÇOS PARA EVENTUAL AQUISIÇÃO E ENTREGA PARCELADA DE MEDICAMENTOS.	-	-	NULL	NULL	SOMA/SP PRODUTOS HOSPITALARES LTDA.	NULL	SECRETARIA DE SAÚDE-SS
PREGÃO ELETRÔNICO	00401/2022	20/10/2022	REGISTRO DE PREÇOS PARA EVENTUAL AQUISIÇÃO E ENTREGA PARCELADA DE MEDICAMENTOS.	-	-	NULL	NULL	Centermedi Comercio de Produtos Hospitalares Ltda	NULL	SECRETARIA DE SAÚDE-SS
PREGÃO ELETRÔNICO	00401/2022	20/10/2022	REGISTRO DE PREÇOS PARA EVENTUAL AQUISIÇÃO E ENTREGA PARCELADA DE MEDICAMENTOS.	-	-	NULL	NULL	CIAMED DISTRIBUIDORA DE MEDICAMENTOS LTDA	NULL	SECRETARIA DE SAÚDE-SS
PREGÃO ELETRÔNICO	00401/2022	20/10/2022	REGISTRO DE PREÇOS PARA EVENTUAL AQUISIÇÃO E ENTREGA PARCELADA DE MEDICAMENTOS.	-	-	NULL	NULL	CIMED INDUSTRIA DE MEDICAMENTOS LTDA	NULL	SECRETARIA DE SAÚDE-SS
PREGÃO ELETRÔNICO	00401/2022	20/10/2022	REGISTRO DE PREÇOS PARA EVENTUAL AQUISIÇÃO E ENTREGA PARCELADA DE MEDICAMENTOS.	-	-	NULL	NULL	COMERCIAL CIRURGICA RIOCLARENSE LTDA (FILIAL JAGUARIUNA)	NULL	SECRETARIA DE SAÚDE-SS
PREGÃO ELETRÔNICO	00401/2022	20/10/2022	REGISTRO DE PREÇOS PARA EVENTUAL AQUISIÇÃO E ENTREGA PARCELADA DE MEDICAMENTOS.	-	-	NULL	NULL	FIVE MED DISTRIBUIDORA DE MEDICAMENTOS LTDA	NULL	SECRETARIA DE SAÚDE-SS
PREGÃO ELETRÔNICO	00401/2022	20/10/2022	REGISTRO DE PREÇOS PARA EVENTUAL AQUISIÇÃO E ENTREGA PARCELADA DE MEDICAMENTOS.	-	-	NULL	NULL	GLOBAL HOSPITALAR IMPORTACAO E COMERCIO LTDA	NULL	SECRETARIA DE SAÚDE-SS
PREGÃO ELETRÔNICO	00401/2022	20/10/2022	REGISTRO DE PREÇOS PARA EVENTUAL AQUISIÇÃO E ENTREGA PARCELADA DE MEDICAMENTOS.	-	-	NULL	NULL	INTERLAB FARMACEUTICA LTDA	NULL	SECRETARIA DE SAÚDE-SS
PREGÃO ELETRÔNICO	00401/2022	20/10/2022	REGISTRO DE PREÇOS PARA EVENTUAL AQUISIÇÃO E ENTREGA PARCELADA DE MEDICAMENTOS.	-	-	NULL	NULL	MORAES E COUTO SILVA LTDA	NULL	SECRETARIA DE SAÚDE-SS
PREGÃO ELETRÔNICO	00401/2022	20/10/2022	REGISTRO DE PREÇOS PARA EVENTUAL AQUISIÇÃO E ENTREGA PARCELADA DE MEDICAMENTOS.	-	-	NULL	NULL	PROMEFARMA REPRESENTAÇÕES COMERCIAS LTDA	NULL	SECRETARIA DE SAÚDE-SS
PREGÃO ELETRÔNICO	00402/2022	10/11/2022	REGISTRO DE PREÇOS PARA EVENTUAL CONTRATAÇÃO DE EMPRESA PARA PRESTAÇÃO DE SERVIÇOS DE LOCAÇÃO DE MESAS E CADEIRAS.	00038/2023	Ata de R.P	01/02/2023	NULL	TEIXEIRA ATO COMERCIO E LOCACOES PARA EVENTOS LTDA	R$ 374.392,00	SECRETARIA DE CULTURA E TURISMO - SECULT
PREGÃO ELETRÔNICO	00403/2022	11/10/2022	AQUISIÇÃO, ENTREGA E INSTALAÇÃO DE CORTINAS ANTICHAMAS.	-	-	NULL	NULL	PANORAMA PROMOÇÃO DE VENDAS E SERVIÇOS LTDA	NULL	SECRETARIA DE EDUCAÇÃO (ENSINO FUNDAMENTAL)
PREGÃO ELETRÔNICO	00403/2022	11/10/2022	AQUISIÇÃO, ENTREGA E INSTALAÇÃO DE CORTINAS ANTICHAMAS.	-	-	NULL	NULL	GONCALVES E ALMEIDA REPRESENTACAO COMERCIAL LTDA	NULL	SECRETARIA DE EDUCAÇÃO (ENSINO FUNDAMENTAL)
PREGÃO ELETRÔNICO	00403/2022	11/10/2022	AQUISIÇÃO, ENTREGA E INSTALAÇÃO DE CORTINAS ANTICHAMAS.	00033/2023	Contrato	03/02/2023	NULL	F.M CORREA COMERCIO E SERVIÇOS LTDA	R$ 1.350.997,00	SECRETARIA DE EDUCAÇÃO (ENSINO FUNDAMENTAL)
PREGÃO ELETRÔNICO	00404/2022	10/10/2022	CONTRATAÇÃO DE EMPRESA PARA PRESTAÇÃO DE SERVIÇOS DE MANUTENÇÃO CORRETIVA E PREVENTIVA DE MAQUINAS DE LAVAR, MAQUINAS DE SECAR E TANQUINHOS, COM REPOSIÇÃO DE PEÇAS PARA OS EQUIPAMENTOS.	00040/2023	Contrato	07/02/2023	NULL	PRIMARTEC COMERCIO E SERVIÇOS DE AR CONDICIONADO LTDA	R$ 575.196,00	SECRETARIA DE EDUCAÇÃO (ENSINO FUNDAMENTAL)
PREGÃO ELETRÔNICO	00406/2022	28/11/2022	AQUISIÇÃO E ENTREGA DE LIVROS DO CONJUNTO LITERÁRIO PARA OS ALUNOS DA REDE MUNICIPAL DE ENSINO DE BARUERI.	00025/2023	Contrato	01/02/2023	NULL	SOLRAC COMERCIO E SERVICOS EIRELI	R$ 10.485.877,40	SECRETARIA DE EDUCAÇÃO (ENSINO FUNDAMENTAL)
PREGÃO ELETRÔNICO	00407/2022	30/11/2022	AQUISIÇÃO E ENTREGA PARCELADA DE MEDICAMENTO PARA ATENDIMENTO AO MANDADO DE SEGURANÇA.	00042/2023	Contrato	07/02/2023	NULL	ATIVA COMERCIAL HOSPITALAR LTDA	R$ 2.285,64	SECRETARIA DE SAÚDE-SS
PREGÃO ELETRÔNICO	00408/2022	18/11/2022	REGISTRO DE PREÇOS PARA EVENTUAL AQUISIÇÃO E ENTREGA PARCELADA DE CLORIDRATO DE MEPIVACAÍNA 3%.	-	-	NULL	NULL	AIRMED LTDA	NULL	SECRETARIA DE SAÚDE-SS
PREGÃO ELETRÔNICO	00408/2022	18/11/2022	REGISTRO DE PREÇOS PARA EVENTUAL AQUISIÇÃO E ENTREGA PARCELADA DE CLORIDRATO DE MEPIVACAÍNA 3%.	00051/2023	Ata de R.P	01/02/2023	NULL	DENTAL PRIME - PRODUTOS ODONTOLOGICOS MEDICOS HOSPITALARES LTDA	R$ 95.760,00	SECRETARIA DE SAÚDE-SS
PREGÃO ELETRÔNICO	00408/2022	18/11/2022	REGISTRO DE PREÇOS PARA EVENTUAL AQUISIÇÃO E ENTREGA PARCELADA DE CLORIDRATO DE MEPIVACAÍNA 3%.	-	-	NULL	NULL	CRISTALIA PRODUTOS QUIMICOS FARMACEUTICOS LTDA	NULL	SECRETARIA DE SAÚDE-SS
PREGÃO ELETRÔNICO	00409/2022	06/10/2022	AQUISIÇÃO E ENTREGA DE UTENSÍLIOS DE COZINHA..	-	-	NULL	NULL	ALMEIDA VENDRAMINI COMERCIO E SERVICOS LTDA	NULL	SECRETARIA DE ASSISTÊNCIA E DESENVOLV SOCIAL-SADS
PREGÃO ELETRÔNICO	00409/2022	06/10/2022	AQUISIÇÃO E ENTREGA DE UTENSÍLIOS DE COZINHA..	-	-	NULL	NULL	AR MULTIFOR COMERCIAL LTDA	NULL	SECRETARIA DE ASSISTÊNCIA E DESENVOLV SOCIAL-SADS
PREGÃO ELETRÔNICO	00409/2022	06/10/2022	AQUISIÇÃO E ENTREGA DE UTENSÍLIOS DE COZINHA..	-	-	NULL	NULL	COMERCIAL LUPOLINI DE MERCADORIAS LTDA	NULL	SECRETARIA DE ASSISTÊNCIA E DESENVOLV SOCIAL-SADS
PREGÃO ELETRÔNICO	00409/2022	06/10/2022	AQUISIÇÃO E ENTREGA DE UTENSÍLIOS DE COZINHA..	-	-	NULL	NULL	ALLIMAC COMERCIO DE MATERIAIS EM GERAL EIRELI	NULL	SECRETARIA DE CULTURA E TURISMO - SECULT
PREGÃO ELETRÔNICO	00409/2022	06/10/2022	AQUISIÇÃO E ENTREGA DE UTENSÍLIOS DE COZINHA..	-	-	NULL	NULL	BAZAR E PAPELARIA JOAO E MARIA LTDA	NULL	SECRETARIA DE CULTURA E TURISMO - SECULT
PREGÃO ELETRÔNICO	00409/2022	06/10/2022	AQUISIÇÃO E ENTREGA DE UTENSÍLIOS DE COZINHA..	-	-	NULL	NULL	ALLIMAC COMERCIO DE MATERIAIS EM GERAL EIRELI	NULL	SECRETARIA DE SAÚDE-SS
PREGÃO ELETRÔNICO	00409/2022	06/10/2022	AQUISIÇÃO E ENTREGA DE UTENSÍLIOS DE COZINHA..	-	-	NULL	NULL	BAZAR E PAPELARIA JOAO E MARIA LTDA	NULL	SECRETARIA DE SAÚDE-SS
PREGÃO ELETRÔNICO	00409/2022	06/10/2022	AQUISIÇÃO E ENTREGA DE UTENSÍLIOS DE COZINHA..	-	-	NULL	NULL	ALLIMAC COMERCIO DE MATERIAIS EM GERAL EIRELI	NULL	SECRETARIA DE ASSISTÊNCIA E DESENVOLV SOCIAL-SADS
PREGÃO ELETRÔNICO	00409/2022	06/10/2022	AQUISIÇÃO E ENTREGA DE UTENSÍLIOS DE COZINHA..	-	-	NULL	NULL	BAZAR E PAPELARIA JOAO E MARIA LTDA	NULL	SECRETARIA DE ASSISTÊNCIA E DESENVOLV SOCIAL-SADS
PREGÃO ELETRÔNICO	00409/2022	06/10/2022	AQUISIÇÃO E ENTREGA DE UTENSÍLIOS DE COZINHA..	-	-	NULL	NULL	ALMEIDA VENDRAMINI COMERCIO E SERVICOS LTDA	NULL	SECRETARIA DE CULTURA E TURISMO - SECULT
PREGÃO ELETRÔNICO	00409/2022	06/10/2022	AQUISIÇÃO E ENTREGA DE UTENSÍLIOS DE COZINHA..	-	-	NULL	NULL	AR MULTIFOR COMERCIAL LTDA	NULL	SECRETARIA DE CULTURA E TURISMO - SECULT
PREGÃO ELETRÔNICO	00409/2022	06/10/2022	AQUISIÇÃO E ENTREGA DE UTENSÍLIOS DE COZINHA..	-	-	NULL	NULL	COMERCIAL LUPOLINI DE MERCADORIAS LTDA	NULL	SECRETARIA DE CULTURA E TURISMO - SECULT
PREGÃO ELETRÔNICO	00409/2022	06/10/2022	AQUISIÇÃO E ENTREGA DE UTENSÍLIOS DE COZINHA..	-	-	NULL	NULL	ALMEIDA VENDRAMINI COMERCIO E SERVICOS LTDA	NULL	SECRETARIA DE SAÚDE-SS
PREGÃO ELETRÔNICO	00409/2022	06/10/2022	AQUISIÇÃO E ENTREGA DE UTENSÍLIOS DE COZINHA..	-	-	NULL	NULL	AR MULTIFOR COMERCIAL LTDA	NULL	SECRETARIA DE SAÚDE-SS
PREGÃO ELETRÔNICO	00409/2022	06/10/2022	AQUISIÇÃO E ENTREGA DE UTENSÍLIOS DE COZINHA..	-	-	NULL	NULL	COMERCIAL LUPOLINI DE MERCADORIAS LTDA	NULL	SECRETARIA DE SAÚDE-SS
PREGÃO ELETRÔNICO	00410/2022	21/10/2022	AQUISIÇÃO E ENTREGA DE LIXEIRAS.	-	-	NULL	NULL	NULL	NULL	SECRETARIA DE SAÚDE-SS
PREGÃO ELETRÔNICO	00411/2022	11/11/2022	REGISTRO DE PREÇOS PARA EVENTUAL AQUISIÇÃO E ENTREGA PARCELADA DE MATERIAIS DE CONSUMO HOSPITALAR.	-	-	NULL	NULL	C.B.S. MEDICO CIENTIFICA S/A	NULL	SECRETARIA DE SAÚDE-SS
PREGÃO ELETRÔNICO	00411/2022	11/11/2022	REGISTRO DE PREÇOS PARA EVENTUAL AQUISIÇÃO E ENTREGA PARCELADA DE MATERIAIS DE CONSUMO HOSPITALAR.	-	-	NULL	NULL	CIRUROMA COMERCIAL LTDA	NULL	SECRETARIA DE SAÚDE-SS
PREGÃO ELETRÔNICO	00411/2022	11/11/2022	REGISTRO DE PREÇOS PARA EVENTUAL AQUISIÇÃO E ENTREGA PARCELADA DE MATERIAIS DE CONSUMO HOSPITALAR.	-	-	NULL	NULL	DOCTORMED COMERCIAL LTDA	NULL	SECRETARIA DE SAÚDE-SS
PREGÃO ELETRÔNICO	00411/2022	11/11/2022	REGISTRO DE PREÇOS PARA EVENTUAL AQUISIÇÃO E ENTREGA PARCELADA DE MATERIAIS DE CONSUMO HOSPITALAR.	-	-	NULL	NULL	FARMA 2 PRODUTOS PARA SAUDE LTDA	NULL	SECRETARIA DE SAÚDE-SS
PREGÃO ELETRÔNICO	00411/2022	11/11/2022	REGISTRO DE PREÇOS PARA EVENTUAL AQUISIÇÃO E ENTREGA PARCELADA DE MATERIAIS DE CONSUMO HOSPITALAR.	-	-	NULL	NULL	ROSICLER CIRURGICA LTDA	NULL	SECRETARIA DE SAÚDE-SS
PREGÃO ELETRÔNICO	00411/2022	11/11/2022	REGISTRO DE PREÇOS PARA EVENTUAL AQUISIÇÃO E ENTREGA PARCELADA DE MATERIAIS DE CONSUMO HOSPITALAR.	-	-	NULL	NULL	T10 COMERCIO E SERVICOS LTDA	NULL	SECRETARIA DE SAÚDE-SS
PREGÃO ELETRÔNICO	00411/2022	11/11/2022	REGISTRO DE PREÇOS PARA EVENTUAL AQUISIÇÃO E ENTREGA PARCELADA DE MATERIAIS DE CONSUMO HOSPITALAR.	-	-	NULL	NULL	VOLPI DISTRIBUIDORA DE DROGAS LTDA	NULL	SECRETARIA DE SAÚDE-SS
PREGÃO ELETRÔNICO	00411/2022	11/11/2022	REGISTRO DE PREÇOS PARA EVENTUAL AQUISIÇÃO E ENTREGA PARCELADA DE MATERIAIS DE CONSUMO HOSPITALAR.	00152/2023	Ata de R.P	01/03/2023	NULL	L.A DALLA PORTA JUNIOR LTDA (JUNIMED DISTRIBUIDORA)	R$ 158.637,65	SECRETARIA DE SAÚDE-SS
PREGÃO ELETRÔNICO	00411/2022	11/11/2022	REGISTRO DE PREÇOS PARA EVENTUAL AQUISIÇÃO E ENTREGA PARCELADA DE MATERIAIS DE CONSUMO HOSPITALAR.	00153/2023	Ata de R.P	01/03/2023	NULL	NEWCARE COMERCIO DE MATERIAIS CIRURGICOS E HOSPITALARES LTDA	R$ 67.706,50	SECRETARIA DE SAÚDE-SS
PREGÃO ELETRÔNICO	00411/2022	11/11/2022	REGISTRO DE PREÇOS PARA EVENTUAL AQUISIÇÃO E ENTREGA PARCELADA DE MATERIAIS DE CONSUMO HOSPITALAR.	-	-	NULL	NULL	ACACIA COMERCIO DE MEDICAMENTOS EIRELI	NULL	SECRETARIA DE SAÚDE-SS
PREGÃO ELETRÔNICO	00411/2022	11/11/2022	REGISTRO DE PREÇOS PARA EVENTUAL AQUISIÇÃO E ENTREGA PARCELADA DE MATERIAIS DE CONSUMO HOSPITALAR.	-	-	NULL	NULL	CIRURGICA SAO JOSE LTDA	NULL	SECRETARIA DE SAÚDE-SS
PREGÃO ELETRÔNICO	00411/2022	11/11/2022	REGISTRO DE PREÇOS PARA EVENTUAL AQUISIÇÃO E ENTREGA PARCELADA DE MATERIAIS DE CONSUMO HOSPITALAR.	-	-	NULL	NULL	HOSPILAR COMÉRCIO DE MATERIAL MÉDICO HOSPITALAR LTDA	NULL	SECRETARIA DE SAÚDE-SS
PREGÃO ELETRÔNICO	00411/2022	11/11/2022	REGISTRO DE PREÇOS PARA EVENTUAL AQUISIÇÃO E ENTREGA PARCELADA DE MATERIAIS DE CONSUMO HOSPITALAR.	-	-	NULL	NULL	NACIONAL COMERCIAL HOSPITALAR	NULL	SECRETARIA DE SAÚDE-SS
PREGÃO ELETRÔNICO	00411/2022	11/11/2022	REGISTRO DE PREÇOS PARA EVENTUAL AQUISIÇÃO E ENTREGA PARCELADA DE MATERIAIS DE CONSUMO HOSPITALAR.	-	-	NULL	NULL	NELMED COMERCIO DE MATERIAIS CIRURGICOS E HOSPITALARES SOCIEDADE LTDA	NULL	SECRETARIA DE SAÚDE-SS
PREGÃO ELETRÔNICO	00411/2022	11/11/2022	REGISTRO DE PREÇOS PARA EVENTUAL AQUISIÇÃO E ENTREGA PARCELADA DE MATERIAIS DE CONSUMO HOSPITALAR.	-	-	NULL	NULL	PONTUAL COMERCIAL LTDA	NULL	SECRETARIA DE SAÚDE-SS
PREGÃO ELETRÔNICO	00411/2022	11/11/2022	REGISTRO DE PREÇOS PARA EVENTUAL AQUISIÇÃO E ENTREGA PARCELADA DE MATERIAIS DE CONSUMO HOSPITALAR.	-	-	NULL	NULL	SOMA/SP PRODUTOS HOSPITALARES LTDA.	NULL	SECRETARIA DE SAÚDE-SS
PREGÃO ELETRÔNICO	00412/2022	18/11/2022	REGISTRO DE PREÇOS PARA EVENTUAL AQUISIÇÃO E ENTREGA PARCELADA DE DIETAS, FÓRMULAS INFANTIS, ENTERAIS E SUPLEMENTOS.	-	-	NULL	NULL	NULL	NULL	SECRETARIA DE SAÚDE-SS
PREGÃO ELETRÔNICO	00413/2022	18/11/2022	REGISTRO DE PREÇOS PARA EVENTUAL AQUISIÇÃO E ENTREGA PARCELADA DE MEDICAMENTOS.	-	-	NULL	NULL	ACACIA COMERCIO DE MEDICAMENTOS EIRELI	NULL	SECRETARIA DE SAÚDE-SS
PREGÃO ELETRÔNICO	00413/2022	18/11/2022	REGISTRO DE PREÇOS PARA EVENTUAL AQUISIÇÃO E ENTREGA PARCELADA DE MEDICAMENTOS.	-	-	NULL	NULL	ATIVA COMERCIAL HOSPITALAR LTDA	NULL	SECRETARIA DE SAÚDE-SS
PREGÃO ELETRÔNICO	00413/2022	18/11/2022	REGISTRO DE PREÇOS PARA EVENTUAL AQUISIÇÃO E ENTREGA PARCELADA DE MEDICAMENTOS.	-	-	NULL	NULL	CIRURGICA SAO JOSE LTDA	NULL	SECRETARIA DE SAÚDE-SS
PREGÃO ELETRÔNICO	00413/2022	18/11/2022	REGISTRO DE PREÇOS PARA EVENTUAL AQUISIÇÃO E ENTREGA PARCELADA DE MEDICAMENTOS.	-	-	NULL	NULL	CRISMED COMERCIAL HOSPITALAR LTDA	NULL	SECRETARIA DE SAÚDE-SS
PREGÃO ELETRÔNICO	00413/2022	18/11/2022	REGISTRO DE PREÇOS PARA EVENTUAL AQUISIÇÃO E ENTREGA PARCELADA DE MEDICAMENTOS.	-	-	NULL	NULL	PRATI, DONADUZZI & CIA LTDA	NULL	SECRETARIA DE SAÚDE-SS
PREGÃO ELETRÔNICO	00413/2022	18/11/2022	REGISTRO DE PREÇOS PARA EVENTUAL AQUISIÇÃO E ENTREGA PARCELADA DE MEDICAMENTOS.	-	-	NULL	NULL	SULMEDIC COMERCIO DE MEDICAMENTOS LTDA	NULL	SECRETARIA DE SAÚDE-SS
PREGÃO ELETRÔNICO	00413/2022	18/11/2022	REGISTRO DE PREÇOS PARA EVENTUAL AQUISIÇÃO E ENTREGA PARCELADA DE MEDICAMENTOS.	00103/2023	Ata de R.P	14/02/2023	NULL	GENERICA ITATIBA DISTRIBUIDORA DE MEDICAMENTOS LTDA	R$ 89.910,00	SECRETARIA DE SAÚDE-SS
PREGÃO ELETRÔNICO	00413/2022	18/11/2022	REGISTRO DE PREÇOS PARA EVENTUAL AQUISIÇÃO E ENTREGA PARCELADA DE MEDICAMENTOS.	00104/2023	Ata de R.P	14/02/2023	NULL	MEDICOM LTDA	R$ 207.060,00	SECRETARIA DE SAÚDE-SS
PREGÃO ELETRÔNICO	00413/2022	18/11/2022	REGISTRO DE PREÇOS PARA EVENTUAL AQUISIÇÃO E ENTREGA PARCELADA DE MEDICAMENTOS.	00105/2023	Ata de R.P	14/02/2023	NULL	MERCO SOLUCOES EM SAUDE S/A	R$ 288.800,00	SECRETARIA DE SAÚDE-SS
PREGÃO ELETRÔNICO	00413/2022	18/11/2022	REGISTRO DE PREÇOS PARA EVENTUAL AQUISIÇÃO E ENTREGA PARCELADA DE MEDICAMENTOS.	00120/2023	Ata de R.P	16/02/2023	NULL	FUTURA COMERCIO DE PRODUTOS MEDICOS E HOSPITALARES LTDA	R$ 1.522,50	SECRETARIA DE SAÚDE-SS
PREGÃO ELETRÔNICO	00413/2022	18/11/2022	REGISTRO DE PREÇOS PARA EVENTUAL AQUISIÇÃO E ENTREGA PARCELADA DE MEDICAMENTOS.	00123/2023	Ata de R.P	17/02/2023	NULL	CIMED INDUSTRIA DE MEDICAMENTOS LTDA	R$ 144.000,00	SECRETARIA DE SAÚDE-SS
PREGÃO ELETRÔNICO	00413/2022	18/11/2022	REGISTRO DE PREÇOS PARA EVENTUAL AQUISIÇÃO E ENTREGA PARCELADA DE MEDICAMENTOS.	-	-	NULL	NULL	CAPROMED FARMACEUTICA LTDA	NULL	SECRETARIA DE SAÚDE-SS
PREGÃO ELETRÔNICO	00413/2022	18/11/2022	REGISTRO DE PREÇOS PARA EVENTUAL AQUISIÇÃO E ENTREGA PARCELADA DE MEDICAMENTOS.	-	-	NULL	NULL	Centermedi Comercio de Produtos Hospitalares Ltda	NULL	SECRETARIA DE SAÚDE-SS
PREGÃO ELETRÔNICO	00413/2022	18/11/2022	REGISTRO DE PREÇOS PARA EVENTUAL AQUISIÇÃO E ENTREGA PARCELADA DE MEDICAMENTOS.	-	-	NULL	NULL	CIAMED DISTRIBUIDORA DE MEDICAMENTOS LTDA	NULL	SECRETARIA DE SAÚDE-SS
PREGÃO ELETRÔNICO	00413/2022	18/11/2022	REGISTRO DE PREÇOS PARA EVENTUAL AQUISIÇÃO E ENTREGA PARCELADA DE MEDICAMENTOS.	-	-	NULL	NULL	COMERCIAL RIFARMA DE MEDICAMENTOS EIRELI	NULL	SECRETARIA DE SAÚDE-SS
PREGÃO ELETRÔNICO	00413/2022	18/11/2022	REGISTRO DE PREÇOS PARA EVENTUAL AQUISIÇÃO E ENTREGA PARCELADA DE MEDICAMENTOS.	-	-	NULL	NULL	CONQUISTA DIST. DE MEDICAMENTOS E PRODUTOS HOSPITALARES LTDA	NULL	SECRETARIA DE SAÚDE-SS
PREGÃO ELETRÔNICO	00413/2022	18/11/2022	REGISTRO DE PREÇOS PARA EVENTUAL AQUISIÇÃO E ENTREGA PARCELADA DE MEDICAMENTOS.	-	-	NULL	NULL	DIMASTER COMERCIO PRODUTOS HOSPITALARES LTDA	NULL	SECRETARIA DE SAÚDE-SS
PREGÃO ELETRÔNICO	00413/2022	18/11/2022	REGISTRO DE PREÇOS PARA EVENTUAL AQUISIÇÃO E ENTREGA PARCELADA DE MEDICAMENTOS.	-	-	NULL	NULL	GEOLAB INDÚSTRIA FARMACÊUTICA S/A.	NULL	SECRETARIA DE SAÚDE-SS
PREGÃO ELETRÔNICO	00413/2022	18/11/2022	REGISTRO DE PREÇOS PARA EVENTUAL AQUISIÇÃO E ENTREGA PARCELADA DE MEDICAMENTOS.	-	-	NULL	NULL	HALEX ISTAR IND. FARMACÊUTICA LTDA	NULL	SECRETARIA DE SAÚDE-SS
PREGÃO ELETRÔNICO	00413/2022	18/11/2022	REGISTRO DE PREÇOS PARA EVENTUAL AQUISIÇÃO E ENTREGA PARCELADA DE MEDICAMENTOS.	-	-	NULL	NULL	INOVAMED HOSPITALAR LTDA.	NULL	SECRETARIA DE SAÚDE-SS
PREGÃO ELETRÔNICO	00413/2022	18/11/2022	REGISTRO DE PREÇOS PARA EVENTUAL AQUISIÇÃO E ENTREGA PARCELADA DE MEDICAMENTOS.	-	-	NULL	NULL	MULTIFARMA COMERCIO E REPRESENTAÇÕES LTDA	NULL	SECRETARIA DE SAÚDE-SS
PREGÃO ELETRÔNICO	00413/2022	18/11/2022	REGISTRO DE PREÇOS PARA EVENTUAL AQUISIÇÃO E ENTREGA PARCELADA DE MEDICAMENTOS.	00099/2023	Ata de R.P	14/02/2023	NULL	COMERCIAL CIRURGICA RIOCLARENSE LTDA (FILIAL JAGUARIUNA)	R$ 507.045,00	SECRETARIA DE SAÚDE-SS
PREGÃO ELETRÔNICO	00413/2022	18/11/2022	REGISTRO DE PREÇOS PARA EVENTUAL AQUISIÇÃO E ENTREGA PARCELADA DE MEDICAMENTOS.	00100/2023	Ata de R.P	14/02/2023	NULL	CRISTALIA PRODUTOS QUIMICOS FARMACEUTICOS LTDA	R$ 212.690,00	SECRETARIA DE SAÚDE-SS
PREGÃO ELETRÔNICO	00413/2022	18/11/2022	REGISTRO DE PREÇOS PARA EVENTUAL AQUISIÇÃO E ENTREGA PARCELADA DE MEDICAMENTOS.	00101/2023	Ata de R.P	14/02/2023	NULL	DUPATRI HOSPITALAR COMERCIO, IMPORTACAO E EXPORTACAO LTDA. (FILIAL SUMARÉ/SP)	R$ 387.200,00	SECRETARIA DE SAÚDE-SS

Peça do processo/documento PMB 052123/2023, materializada por: R.D.C.S em 14/04/2023 15:54 CPF: 166.xxx.xxx-07

PREGÃO ELETRÔNICO	00413/2022	18/11/2022	REGISTRO DE PREÇOS PARA EVENTUAL AQUISIÇÃO E ENTREGA PARCELADA DE MEDICAMENTOS.	00102/2023	Ata de R.P	14/02/2023	NULL	FRESENIUS KABI BRASIL LTDA	R$ 332.950,00	SECRETARIA DE SAÚDE-SS
PREGÃO ELETRÔNICO	00413/2022	18/11/2022	REGISTRO DE PREÇOS PARA EVENTUAL AQUISIÇÃO E ENTREGA PARCELADA DE MEDICAMENTOS.	00106/2023	Ata de R.P	14/02/2023	NULL	SEMEAR DISTRIBUIDORA EIRELI EPP	R$ 36.384,00	SECRETARIA DE SAÚDE-SS
PREGÃO ELETRÔNICO	00413/2022	18/11/2022	REGISTRO DE PREÇOS PARA EVENTUAL AQUISIÇÃO E ENTREGA PARCELADA DE MEDICAMENTOS.	00119/2023	Ata de R.P	16/02/2023	NULL	PROMEFARMA REPRESENTAÇÕES COMERCIAIS LTDA	R$ 43.122,00	SECRETARIA DE SAÚDE-SS
PREGÃO ELETRÔNICO	00413/2022	18/11/2022	REGISTRO DE PREÇOS PARA EVENTUAL AQUISIÇÃO E ENTREGA PARCELADA DE MEDICAMENTOS.	00124/2023	Ata de R.P	17/02/2023	NULL	DROGAFONTE LTDA	R$ 64.944,00	SECRETARIA DE SAÚDE-SS
PREGÃO ELETRÔNICO	00414/2022	14/12/2022	AQUISIÇÃO E ENTREGA PARCELADA DE MATERIAIS DE HIGIENE E LIMPEZA PARA AS UNIDADES ESCOLARES DA REDE MUNICIPAL DE ENSINO DE BARUERI.	00081/2023	Contrato	24/02/2023	NULL	GREEN MED IMPORTADORA E DISTRIBUIDORA LTDA	R$ 4.734.713,40	SECRETARIA DE EDUCAÇÃO (ENSINO FUNDAMENTAL)
PREGÃO ELETRÔNICO	00414/2022	14/12/2022	AQUISIÇÃO E ENTREGA PARCELADA DE MATERIAIS DE HIGIENE E LIMPEZA PARA AS UNIDADES ESCOLARES DA REDE MUNICIPAL DE ENSINO DE BARUERI.	00082/2023	Contrato	24/02/2023	NULL	KOMPRE LIMP DISTRIBUIDORA DE MATERIAIS LTDA	R$ 3.244.779,87	SECRETARIA DE EDUCAÇÃO (ENSINO FUNDAMENTAL)
PREGÃO ELETRÔNICO	00414/2022	14/12/2022	AQUISIÇÃO E ENTREGA PARCELADA DE MATERIAIS DE HIGIENE E LIMPEZA PARA AS UNIDADES ESCOLARES DA REDE MUNICIPAL DE ENSINO DE BARUERI.	00083/2023	Contrato	24/02/2023	NULL	SELETO DISTRIBUIDORA E COMÉRCIO DE PRODUTOS LTDA	R$ 1.189.505,46	SECRETARIA DE EDUCAÇÃO (ENSINO FUNDAMENTAL)
PREGÃO ELETRÔNICO	00415/2022	14/12/2022	AQUISIÇÃO E ENTREGA DE PROJETO LITERÁRIO PARA OS ALUNOS DO ENSINO FUNDAMENTAL DA REDE MUNICIPAL DE ENSINO DE BARUERI.	00031/2023	Contrato	02/03/2023	NULL	QUANTICA EDUCAÇÃO LTDA	R$ 7.812.112,69	SECRETARIA DE EDUCAÇÃO (ENSINO FUNDAMENTAL)
PREGÃO ELETRÔNICO	00416/2022	14/12/2022	CONTRATAÇÃO DE LICENCIAMENTO ANUAL DE SOFTWARE DE BACKUP-RECOVERY EM NUVEM, PARA O PAINEL GOOGLE WORKSPACE FOR EDUCATION, CONTEMPLANDO A IMPLANTAÇÃO, INTEGRAÇÃO, PARAMETRIZAÇÃO, SUPORTE E MANUTENÇÃO.	00049/2023	Contrato	09/02/2023	NULL	DAVIDSON A. B. N. INFORMATICA	R$ 4.650.000,00	SECRETARIA DE EDUCAÇÃO (ENSINO FUNDAMENTAL)
PREGÃO ELETRÔNICO	00417/2022	25/11/2022	CONTRATAÇÃO DE EMPRESA PARA PRESTAÇÃO DE SERVIÇO DE LOCAÇÃO, INSTALAÇÃO E MANUTENÇÃO DE EQUIPAMENTOS DE SISTEMA DE INTERAÇÃO NEURO-SENSORIAL PARA REPELÊNCIA DE POMBOS NAS ESCOLAS DE BARUERI.	00044/2023	Contrato	08/02/2023	NULL	FOX CONSTRUÇÃO COMERCIAL E SERVIÇOS LTDA	R$ 10.648.906,17	SECRETARIA DE EDUCAÇÃO (ENSINO FUNDAMENTAL)
PREGÃO ELETRÔNICO	00419/2022	11/11/2022	REGISTRO DE PREÇOS PARA EVENTUAL AQUISIÇÃO E ENTREGA PARCELADA DE TUBOS PARA COLETA DE EXAMES LABORATORIAIS.	-	-	NULL	NULL	CENTERLAB CENTRAL DE LABORATORIOS LTDA	NULL	SECRETARIA DE SAÚDE-SS
PREGÃO ELETRÔNICO	00420/2022	18/11/2022	REGISTRO DE PREÇOS PARA EVENTUAL AQUISIÇÃO E ENTREGA PARCELADA DE MEDICAMENTOS.	-	-	NULL	NULL	ATIVA COMERCIAL HOSPITALAR LTDA	NULL	SECRETARIA DE SAÚDE-SS
PREGÃO ELETRÔNICO	00420/2022	18/11/2022	REGISTRO DE PREÇOS PARA EVENTUAL AQUISIÇÃO E ENTREGA PARCELADA DE MEDICAMENTOS.	-	-	NULL	NULL	Baxter Hospitalar Ltda	NULL	SECRETARIA DE SAÚDE-SS
PREGÃO ELETRÔNICO	00420/2022	18/11/2022	REGISTRO DE PREÇOS PARA EVENTUAL AQUISIÇÃO E ENTREGA PARCELADA DE MEDICAMENTOS.	-	-	NULL	NULL	CAPROMED FARMACEUTICA LTDA	NULL	SECRETARIA DE SAÚDE-SS
PREGÃO ELETRÔNICO	00420/2022	18/11/2022	REGISTRO DE PREÇOS PARA EVENTUAL AQUISIÇÃO E ENTREGA PARCELADA DE MEDICAMENTOS.	-	-	NULL	NULL	Centermedi Comercio de Produtos Hospitalares Ltda	NULL	SECRETARIA DE SAÚDE-SS
PREGÃO ELETRÔNICO	00420/2022	18/11/2022	REGISTRO DE PREÇOS PARA EVENTUAL AQUISIÇÃO E ENTREGA PARCELADA DE MEDICAMENTOS.	-	-	NULL	NULL	COSTA CAMARGO COMERCIO DE PRODUTOS HOSPITALARES LTDA	NULL	SECRETARIA DE SAÚDE-SS
PREGÃO ELETRÔNICO	00420/2022	18/11/2022	REGISTRO DE PREÇOS PARA EVENTUAL AQUISIÇÃO E ENTREGA PARCELADA DE MEDICAMENTOS.	-	-	NULL	NULL	HALEX ISTAR IND. FARMACÊUTICA LTDA	NULL	SECRETARIA DE SAÚDE-SS
PREGÃO ELETRÔNICO	00420/2022	18/11/2022	REGISTRO DE PREÇOS PARA EVENTUAL AQUISIÇÃO E ENTREGA PARCELADA DE MEDICAMENTOS.	-	-	NULL	NULL	PROMEFARMA REPRESENTAÇÕES COMERCIAIS LTDA	NULL	SECRETARIA DE SAÚDE-SS
PREGÃO ELETRÔNICO	00420/2022	18/11/2022	REGISTRO DE PREÇOS PARA EVENTUAL AQUISIÇÃO E ENTREGA PARCELADA DE MEDICAMENTOS.	-	-	NULL	NULL	VIERPHARMA	NULL	SECRETARIA DE SAÚDE-SS
PREGÃO ELETRÔNICO	00420/2022	18/11/2022	REGISTRO DE PREÇOS PARA EVENTUAL AQUISIÇÃO E ENTREGA PARCELADA DE MEDICAMENTOS.	00137/2023	Ata de R.P	24/02/2023	NULL	CIMED INDUSTRIA DE MEDICAMENTOS LTDA	R$ 171.000,00	SECRETARIA DE SAÚDE-SS
PREGÃO ELETRÔNICO	00420/2022	18/11/2022	REGISTRO DE PREÇOS PARA EVENTUAL AQUISIÇÃO E ENTREGA PARCELADA DE MEDICAMENTOS.	00138/2023	Ata de R.P	24/02/2023	NULL	COMERCIAL CIRURGICA RIOCLARENSE LTDA (FILIAL JAGUARIUNA)	R$ 352.165,00	SECRETARIA DE SAÚDE-SS
PREGÃO ELETRÔNICO	00420/2022	18/11/2022	REGISTRO DE PREÇOS PARA EVENTUAL AQUISIÇÃO E ENTREGA PARCELADA DE MEDICAMENTOS.	00139/2023	Ata de R.P	24/02/2023	NULL	COMERCIAL RIFARMA DE MEDICAMENTOS EIRELI	R$ 69.375,00	SECRETARIA DE SAÚDE-SS
PREGÃO ELETRÔNICO	00420/2022	18/11/2022	REGISTRO DE PREÇOS PARA EVENTUAL AQUISIÇÃO E ENTREGA PARCELADA DE MEDICAMENTOS.	00140/2023	Ata de R.P	24/02/2023	NULL	CONQUISTA DIST. DE MEDICAMENTOS E PRODUTOS HOSPITALARES LTDA	R$ 12.270,00	SECRETARIA DE SAÚDE-SS
PREGÃO ELETRÔNICO	00420/2022	18/11/2022	REGISTRO DE PREÇOS PARA EVENTUAL AQUISIÇÃO E ENTREGA PARCELADA DE MEDICAMENTOS.	00141/2023	Ata de R.P	24/02/2023	NULL	INDMED HOSPITALAR LTDA	R$ 531.760,00	SECRETARIA DE SAÚDE-SS
PREGÃO ELETRÔNICO	00420/2022	18/11/2022	REGISTRO DE PREÇOS PARA EVENTUAL AQUISIÇÃO E ENTREGA PARCELADA DE MEDICAMENTOS.	00148/2023	Ata de R.P	27/02/2023	NULL	CRISTALIA PRODUTOS QUIMICOS FARMACEUTICOS LTDA	R$ 111.120,00	SECRETARIA DE SAÚDE-SS
PREGÃO ELETRÔNICO	00420/2022	18/11/2022	REGISTRO DE PREÇOS PARA EVENTUAL AQUISIÇÃO E ENTREGA PARCELADA DE MEDICAMENTOS.	00149/2023	Ata de R.P	27/02/2023	NULL	ANTIBIOTICOS DO BRASIL LTDA	R$ 324.000,00	SECRETARIA DE SAÚDE-SS
PREGÃO ELETRÔNICO	00420/2022	18/11/2022	REGISTRO DE PREÇOS PARA EVENTUAL AQUISIÇÃO E ENTREGA PARCELADA DE MEDICAMENTOS.	-	-	NULL	NULL	CIAMED DISTRIBUIDORA DE MEDICAMENTOS LTDA	NULL	SECRETARIA DE SAÚDE-SS
PREGÃO ELETRÔNICO	00420/2022	18/11/2022	REGISTRO DE PREÇOS PARA EVENTUAL AQUISIÇÃO E ENTREGA PARCELADA DE MEDICAMENTOS.	-	-	NULL	NULL	CIRURGICA SAO JOSE LTDA	NULL	SECRETARIA DE SAÚDE-SS
PREGÃO ELETRÔNICO	00420/2022	18/11/2022	REGISTRO DE PREÇOS PARA EVENTUAL AQUISIÇÃO E ENTREGA PARCELADA DE MEDICAMENTOS.	-	-	NULL	NULL	CRISMED COMERCIAL HOSPITALAR LTDA	NULL	SECRETARIA DE SAÚDE-SS
PREGÃO ELETRÔNICO	00420/2022	18/11/2022	REGISTRO DE PREÇOS PARA EVENTUAL AQUISIÇÃO E ENTREGA PARCELADA DE MEDICAMENTOS.	-	-	NULL	NULL	DROGAFONTE LTDA	NULL	SECRETARIA DE SAÚDE-SS
PREGÃO ELETRÔNICO	00420/2022	18/11/2022	REGISTRO DE PREÇOS PARA EVENTUAL AQUISIÇÃO E ENTREGA PARCELADA DE MEDICAMENTOS.	-	-	NULL	NULL	FRESENIUS KABI BRASIL LTDA	NULL	SECRETARIA DE SAÚDE-SS
PREGÃO ELETRÔNICO	00420/2022	18/11/2022	REGISTRO DE PREÇOS PARA EVENTUAL AQUISIÇÃO E ENTREGA PARCELADA DE MEDICAMENTOS.	-	-	NULL	NULL	ILG COMERCIAL LTDA	NULL	SECRETARIA DE SAÚDE-SS
PREGÃO ELETRÔNICO	00420/2022	18/11/2022	REGISTRO DE PREÇOS PARA EVENTUAL AQUISIÇÃO E ENTREGA PARCELADA DE MEDICAMENTOS.	-	-	NULL	NULL	M.G. DOMINGUES DISTRIBUIDORA DE MEDICAMENTOS EIRELI	NULL	SECRETARIA DE SAÚDE-SS
PREGÃO ELETRÔNICO	00420/2022	18/11/2022	REGISTRO DE PREÇOS PARA EVENTUAL AQUISIÇÃO E ENTREGA PARCELADA DE MEDICAMENTOS.	-	-	NULL	NULL	MEDILAR IMPORTAÇÃO E DISTRIBUIÇÃO DE PRODUTO MÉDICO HOSPITALARES S/A	NULL	SECRETARIA DE SAÚDE-SS
PREGÃO ELETRÔNICO	00420/2022	18/11/2022	REGISTRO DE PREÇOS PARA EVENTUAL AQUISIÇÃO E ENTREGA PARCELADA DE MEDICAMENTOS.	-	-	NULL	NULL	MEDMIL PRODUTOS MEDICOS HOSPITALARES, FARMACEUTICOS E DE LABORATORIO LTDA	NULL	SECRETARIA DE SAÚDE-SS
PREGÃO ELETRÔNICO	00420/2022	18/11/2022	REGISTRO DE PREÇOS PARA EVENTUAL AQUISIÇÃO E ENTREGA PARCELADA DE MEDICAMENTOS.	-	-	NULL	NULL	MULTIFARMA COMERCIO E REPRESENTAÇÕES LTDA	NULL	SECRETARIA DE SAÚDE-SS
PREGÃO ELETRÔNICO	00420/2022	18/11/2022	REGISTRO DE PREÇOS PARA EVENTUAL AQUISIÇÃO E ENTREGA PARCELADA DE MEDICAMENTOS.	-	-	NULL	NULL	SOMA/SP PRODUTOS HOSPITALARES LTDA.	NULL	SECRETARIA DE SAÚDE-SS
PREGÃO ELETRÔNICO	00420/2022	18/11/2022	REGISTRO DE PREÇOS PARA EVENTUAL AQUISIÇÃO E ENTREGA PARCELADA DE MEDICAMENTOS.	00151/2023	Ata de R.P	01/03/2023	NULL	MERCO SOLUCOES EM SAUDE S/A	R$ 207.250,00	SECRETARIA DE SAÚDE-SS
PREGÃO ELETRÔNICO	00420/2022	18/11/2022	REGISTRO DE PREÇOS PARA EVENTUAL AQUISIÇÃO E ENTREGA PARCELADA DE MEDICAMENTOS.	00136/2023	Ata de R.P	24/02/2023	NULL	ACACIA COMERCIO DE MEDICAMENTOS EIRELI	R$ 48.428,40	SECRETARIA DE SAÚDE-SS
PREGÃO ELETRÔNICO	00420/2022	18/11/2022	REGISTRO DE PREÇOS PARA EVENTUAL AQUISIÇÃO E ENTREGA PARCELADA DE MEDICAMENTOS.	00142/2023	Ata de R.P	24/02/2023	NULL	QUIRON PHARMA LTDA	R$ 38.100,00	SECRETARIA DE SAÚDE-SS
PREGÃO ELETRÔNICO	00420/2022	18/11/2022	REGISTRO DE PREÇOS PARA EVENTUAL AQUISIÇÃO E ENTREGA PARCELADA DE MEDICAMENTOS.	00147/2023	Ata de R.P	27/02/2023	NULL	INOVAMED HOSPITALAR LTDA.	R$ 10.169,50	SECRETARIA DE SAÚDE-SS
PREGÃO ELETRÔNICO	00420/2022	18/11/2022	REGISTRO DE PREÇOS PARA EVENTUAL AQUISIÇÃO E ENTREGA PARCELADA DE MEDICAMENTOS.	00150/2023	Ata de R.P	27/02/2023	NULL	ESPIRITO SANTO DISTRIBUIDORA DE PRODUTOS HOSPITALARES EIRELI	R$ 403.794,00	SECRETARIA DE SAÚDE-SS
PREGÃO ELETRÔNICO	00421/2022	20/10/2022	REGISTRO DE PREÇOS PARA EVENTUAL AQUISIÇÃO E ENTREGA PARCELADA DE SABONETE LÍQUIDO.	-	-	NULL	NULL	GREEN MED IMPORTADORA E DISTRIBUIDORA LTDA	NULL	SECRETARIA DE SUPRIMENTOS-SUPRI
PREGÃO ELETRÔNICO	00421/2022	20/10/2022	REGISTRO DE PREÇOS PARA EVENTUAL AQUISIÇÃO E ENTREGA PARCELADA DE SABONETE LÍQUIDO.	-	-	NULL	NULL	J.J.Souto ME	NULL	SECRETARIA DE SUPRIMENTOS-SUPRI
PREGÃO ELETRÔNICO	00421/2022	20/10/2022	REGISTRO DE PREÇOS PARA EVENTUAL AQUISIÇÃO E ENTREGA PARCELADA DE SABONETE LÍQUIDO.	-	-	NULL	NULL	MFJP SERVICOS E COMERCIO LTDA	NULL	SECRETARIA DE SUPRIMENTOS-SUPRI
PREGÃO ELETRÔNICO	00422/2022	30/11/2022	REGISTRO DE PREÇOS PARA EVENTUAL AQUISIÇÃO E ENTREGA PARCELADA DE MATERIAIS DE CONSUMO HOSPITALAR.	-	-	NULL	NULL	BACE COMERCIO INTERNACIONAL LTDA	NULL	SECRETARIA DE SAÚDE-SS
PREGÃO ELETRÔNICO	00422/2022	30/11/2022	REGISTRO DE PREÇOS PARA EVENTUAL AQUISIÇÃO E ENTREGA PARCELADA DE MATERIAIS DE CONSUMO HOSPITALAR.	-	-	NULL	NULL	C.B.S. MEDICO CIENTIFICA S/A	NULL	SECRETARIA DE SAÚDE-SS
PREGÃO ELETRÔNICO	00422/2022	30/11/2022	REGISTRO DE PREÇOS PARA EVENTUAL AQUISIÇÃO E ENTREGA PARCELADA DE MATERIAIS DE CONSUMO HOSPITALAR.	-	-	NULL	NULL	CISCRE IMPORTAÇÃO E DISTRIBUIÇÃO DE PRODUTOS MÉDICOS LTDA	NULL	SECRETARIA DE SAÚDE-SS
PREGÃO ELETRÔNICO	00422/2022	30/11/2022	REGISTRO DE PREÇOS PARA EVENTUAL AQUISIÇÃO E ENTREGA PARCELADA DE MATERIAIS DE CONSUMO HOSPITALAR.	-	-	NULL	NULL	DIPROMED COMERCIO E IMPORTACAO LTDA	NULL	SECRETARIA DE SAÚDE-SS
PREGÃO ELETRÔNICO	00422/2022	30/11/2022	REGISTRO DE PREÇOS PARA EVENTUAL AQUISIÇÃO E ENTREGA PARCELADA DE MATERIAIS DE CONSUMO HOSPITALAR.	-	-	NULL	NULL	DOCTORMED COMERCIAL LTDA	NULL	SECRETARIA DE SAÚDE-SS
PREGÃO ELETRÔNICO	00422/2022	30/11/2022	REGISTRO DE PREÇOS PARA EVENTUAL AQUISIÇÃO E ENTREGA PARCELADA DE MATERIAIS DE CONSUMO HOSPITALAR.	-	-	NULL	NULL	HOSPILAR COMÉRCIO DE MATERIAL MÉDICO HOSPITALAR LTDA	NULL	SECRETARIA DE SAÚDE-SS
PREGÃO ELETRÔNICO	00422/2022	30/11/2022	REGISTRO DE PREÇOS PARA EVENTUAL AQUISIÇÃO E ENTREGA PARCELADA DE MATERIAIS DE CONSUMO HOSPITALAR.	-	-	NULL	NULL	SG TECNOLOGIA CLINICA LTDA	NULL	SECRETARIA DE SAÚDE-SS
PREGÃO ELETRÔNICO	00422/2022	30/11/2022	REGISTRO DE PREÇOS PARA EVENTUAL AQUISIÇÃO E ENTREGA PARCELADA DE MATERIAIS DE CONSUMO HOSPITALAR.	-	-	NULL	NULL	TRIUNFAL MARILIA COMERCIAL LTDA-EPP	NULL	SECRETARIA DE SAÚDE-SS
PREGÃO ELETRÔNICO	00422/2022	30/11/2022	REGISTRO DE PREÇOS PARA EVENTUAL AQUISIÇÃO E ENTREGA PARCELADA DE MATERIAIS DE CONSUMO HOSPITALAR.	00107/2023	Ata de R.P	14/02/2023	NULL	CIRÚRGICA UNIÃO LTDA	R$ 66.072,50	SECRETARIA DE SAÚDE-SS
PREGÃO ELETRÔNICO	00422/2022	30/11/2022	REGISTRO DE PREÇOS PARA EVENTUAL AQUISIÇÃO E ENTREGA PARCELADA DE MATERIAIS DE CONSUMO HOSPITALAR.	00131/2023	Ata de R.P	24/02/2023	NULL	ROSICLER CIRURGICA LTDA	R$ 122.817,90	SECRETARIA DE SAÚDE-SS
PREGÃO ELETRÔNICO	00422/2022	30/11/2022	REGISTRO DE PREÇOS PARA EVENTUAL AQUISIÇÃO E ENTREGA PARCELADA DE MATERIAIS DE CONSUMO HOSPITALAR.	00144/2023	Ata de R.P	27/02/2023	NULL	NELMED COMERCIO DE MATERIAIS CIRURGICOS E HOSPITALARES SOCIEDADE LTDA	R$ 41.386,80	SECRETARIA DE SAÚDE-SS
PREGÃO ELETRÔNICO	00422/2022	30/11/2022	REGISTRO DE PREÇOS PARA EVENTUAL AQUISIÇÃO E ENTREGA PARCELADA DE MATERIAIS DE CONSUMO HOSPITALAR.	-	-	NULL	NULL	ACCUMED PRODUTOS MEDICO HOSPITALARES LTDA	NULL	SECRETARIA DE SAÚDE-SS
PREGÃO ELETRÔNICO	00422/2022	30/11/2022	REGISTRO DE PREÇOS PARA EVENTUAL AQUISIÇÃO E ENTREGA PARCELADA DE MATERIAIS DE CONSUMO HOSPITALAR.	-	-	NULL	NULL	CAPROMED FARMACEUTICA LTDA	NULL	SECRETARIA DE SAÚDE-SS
PREGÃO ELETRÔNICO	00422/2022	30/11/2022	REGISTRO DE PREÇOS PARA EVENTUAL AQUISIÇÃO E ENTREGA PARCELADA DE MATERIAIS DE CONSUMO HOSPITALAR.	-	-	NULL	NULL	DNA MED BRASIL LTDA	NULL	SECRETARIA DE SAÚDE-SS
PREGÃO ELETRÔNICO	00422/2022	30/11/2022	REGISTRO DE PREÇOS PARA EVENTUAL AQUISIÇÃO E ENTREGA PARCELADA DE MATERIAIS DE CONSUMO HOSPITALAR.	-	-	NULL	NULL	ESFERA MEDICAL EIRELI	NULL	SECRETARIA DE SAÚDE-SS
PREGÃO ELETRÔNICO	00422/2022	30/11/2022	REGISTRO DE PREÇOS PARA EVENTUAL AQUISIÇÃO E ENTREGA PARCELADA DE MATERIAIS DE CONSUMO HOSPITALAR.	-	-	NULL	NULL	ESSITY SOLUCOES MEDICAS DO BRASIL COMERCIO E DISTRIBUICAO LTDA.	NULL	SECRETARIA DE SAÚDE-SS
PREGÃO ELETRÔNICO	00422/2022	30/11/2022	REGISTRO DE PREÇOS PARA EVENTUAL AQUISIÇÃO E ENTREGA PARCELADA DE MATERIAIS DE CONSUMO HOSPITALAR.	-	-	NULL	NULL	FRESENIUS KABI BRASIL LTDA	NULL	SECRETARIA DE SAÚDE-SS
PREGÃO ELETRÔNICO	00422/2022	30/11/2022	REGISTRO DE PREÇOS PARA EVENTUAL AQUISIÇÃO E ENTREGA PARCELADA DE MATERIAIS DE CONSUMO HOSPITALAR.	-	-	NULL	NULL	MEDLEVENSOHN COMERCIO E REPRESENTACOES DE PRODUTOS HOSPITALARES LTDA	NULL	SECRETARIA DE SAÚDE-SS
PREGÃO ELETRÔNICO	00422/2022	30/11/2022	REGISTRO DE PREÇOS PARA EVENTUAL AQUISIÇÃO E ENTREGA PARCELADA DE MATERIAIS DE CONSUMO HOSPITALAR.	-	-	NULL	NULL	NACIONAL COMERCIAL HOSPITALAR	NULL	SECRETARIA DE SAÚDE-SS
PREGÃO ELETRÔNICO	00422/2022	30/11/2022	REGISTRO DE PREÇOS PARA EVENTUAL AQUISIÇÃO E ENTREGA PARCELADA DE MATERIAIS DE CONSUMO HOSPITALAR.	-	-	NULL	NULL	RIOQUIMICA S.A.	NULL	SECRETARIA DE SAÚDE-SS
PREGÃO ELETRÔNICO	00422/2022	30/11/2022	REGISTRO DE PREÇOS PARA EVENTUAL AQUISIÇÃO E ENTREGA PARCELADA DE MATERIAIS DE CONSUMO HOSPITALAR.	00132/2023	Ata de R.P	24/02/2023	NULL	T10 COMERCIO E SERVICOS LTDA	R$ 4.221,80	SECRETARIA DE SAÚDE-SS
PREGÃO ELETRÔNICO	00422/2022	30/11/2022	REGISTRO DE PREÇOS PARA EVENTUAL AQUISIÇÃO E ENTREGA PARCELADA DE MATERIAIS DE CONSUMO HOSPITALAR.	00133/2023	Ata de R.P	24/02/2023	NULL	MC FARMA LTDA	R$ 39.300,00	SECRETARIA DE SAÚDE-SS
PREGÃO ELETRÔNICO	00422/2022	30/11/2022	REGISTRO DE PREÇOS PARA EVENTUAL AQUISIÇÃO E ENTREGA PARCELADA DE MATERIAIS DE CONSUMO HOSPITALAR.	00134/2023	Ata de R.P	24/02/2023	NULL	NOVA DENTAL COMERCIO E SERVICOS LTDA	R$ 4.520,75	SECRETARIA DE SAÚDE-SS
PREGÃO ELETRÔNICO	00422/2022	30/11/2022	REGISTRO DE PREÇOS PARA EVENTUAL AQUISIÇÃO E ENTREGA PARCELADA DE MATERIAIS DE CONSUMO HOSPITALAR.	00135/2023	Ata de R.P	24/02/2023	NULL	PONTUAL COMERCIAL LTDA	R$ 7.668,96	SECRETARIA DE SAÚDE-SS
PREGÃO ELETRÔNICO	00422/2022	30/11/2022	REGISTRO DE PREÇOS PARA EVENTUAL AQUISIÇÃO E ENTREGA PARCELADA DE MATERIAIS DE CONSUMO HOSPITALAR.	00143/2023	Ata de R.P	27/02/2023	NULL	EXPAND MEDICO LTDA	R$ 21.840,00	SECRETARIA DE SAÚDE-SS
PREGÃO ELETRÔNICO	00423/2022	18/11/2022	REGISTRO DE PREÇOS PARA EVENTUAL AQUISIÇÃO E ENTREGA PARCELADA DE MEDICAMENTOS.	-	-	NULL	NULL	ACACIA COMERCIO DE MEDICAMENTOS EIRELI	NULL	SECRETARIA DE SAÚDE-SS
PREGÃO ELETRÔNICO	00423/2022	18/11/2022	REGISTRO DE PREÇOS PARA EVENTUAL AQUISIÇÃO E ENTREGA PARCELADA DE MEDICAMENTOS.	-	-	NULL	NULL	ASLI COMERCIAL LTDA	NULL	SECRETARIA DE SAÚDE-SS
PREGÃO ELETRÔNICO	00423/2022	18/11/2022	REGISTRO DE PREÇOS PARA EVENTUAL AQUISIÇÃO E ENTREGA PARCELADA DE MEDICAMENTOS.	-	-	NULL	NULL	ATONS DO BRASIL DISTRIBUIDORA DE PRODUTOS HOSPITALARES LTDA	NULL	SECRETARIA DE SAÚDE-SS
PREGÃO ELETRÔNICO	00423/2022	18/11/2022	REGISTRO DE PREÇOS PARA EVENTUAL AQUISIÇÃO E ENTREGA PARCELADA DE MEDICAMENTOS.	-	-	NULL	NULL	AZULPHARMA DISTRIBUIDORA DE MEDICAMENTOS LTDA	NULL	SECRETARIA DE SAÚDE-SS
PREGÃO ELETRÔNICO	00423/2022	18/11/2022	REGISTRO DE PREÇOS PARA EVENTUAL AQUISIÇÃO E ENTREGA PARCELADA DE MEDICAMENTOS.	-	-	NULL	NULL	CAPROMED FARMACEUTICA LTDA	NULL	SECRETARIA DE SAÚDE-SS
PREGÃO ELETRÔNICO	00423/2022	18/11/2022	REGISTRO DE PREÇOS PARA EVENTUAL AQUISIÇÃO E ENTREGA PARCELADA DE MEDICAMENTOS.	-	-	NULL	NULL	CIAMED DISTRIBUIDORA DE MEDICAMENTOS LTDA	NULL	SECRETARIA DE SAÚDE-SS
PREGÃO ELETRÔNICO	00423/2022	18/11/2022	REGISTRO DE PREÇOS PARA EVENTUAL AQUISIÇÃO E ENTREGA PARCELADA DE MEDICAMENTOS.	-	-	NULL	NULL	CIRURGICA SAO JOSE LTDA	NULL	SECRETARIA DE SAÚDE-SS
PREGÃO ELETRÔNICO	00423/2022	18/11/2022	REGISTRO DE PREÇOS PARA EVENTUAL AQUISIÇÃO E ENTREGA PARCELADA DE MEDICAMENTOS.	-	-	NULL	NULL	CONQUISTA DIST. DE MEDICAMENTOS E PRODUTOS HOSPITALARES LTDA	NULL	SECRETARIA DE SAÚDE-SS
PREGÃO ELETRÔNICO	00423/2022	18/11/2022	REGISTRO DE PREÇOS PARA EVENTUAL AQUISIÇÃO E ENTREGA PARCELADA DE MEDICAMENTOS.	-	-	NULL	NULL	CRISMED COMERCIAL HOSPITALAR LTDA	NULL	SECRETARIA DE SAÚDE-SS
PREGÃO ELETRÔNICO	00423/2022	18/11/2022	REGISTRO DE PREÇOS PARA EVENTUAL AQUISIÇÃO E ENTREGA PARCELADA DE MEDICAMENTOS.	-	-	NULL	NULL	DIMEVA DISTRIBUIDORA E IMPORTADORA LTDA	NULL	SECRETARIA DE SAÚDE-SS

Peça do processo/documento PMB 052123/2023, materializada por: R.D.C.S em 14/04/2023 15:54 CPF: 166.xxx.xxx-07

PREGÃO ELETRÔNICO	00423/2022	18/11/2022	REGISTRO DE PREÇOS PARA EVENTUAL AQUISIÇÃO E ENTREGA PARCELADA DE MEDICAMENTOS.	-	-	NULL	NULL	DROGAFONTE LTDA	NULL	SECRETARIA DE SAÚDE-SS
PREGÃO ELETRÔNICO	00423/2022	18/11/2022	REGISTRO DE PREÇOS PARA EVENTUAL AQUISIÇÃO E ENTREGA PARCELADA DE MEDICAMENTOS.	-	-	NULL	NULL	FUTURA COMERCIO DE PRODUTOS MEDICOS E HOSPITALARES LTDA	NULL	SECRETARIA DE SAÚDE-SS
PREGÃO ELETRÔNICO	00423/2022	18/11/2022	REGISTRO DE PREÇOS PARA EVENTUAL AQUISIÇÃO E ENTREGA PARCELADA DE MEDICAMENTOS.	-	-	NULL	NULL	GEOLAB INDÚSTRIA FARMACÊUTICA S/A.	NULL	SECRETARIA DE SAÚDE-SS
PREGÃO ELETRÔNICO	00423/2022	18/11/2022	REGISTRO DE PREÇOS PARA EVENTUAL AQUISIÇÃO E ENTREGA PARCELADA DE MEDICAMENTOS.	-	-	NULL	NULL	GLOBAL HOSPITALAR IMPORTACAO E COMERCIO LTDA	NULL	SECRETARIA DE SAÚDE-SS
PREGÃO ELETRÔNICO	00423/2022	18/11/2022	REGISTRO DE PREÇOS PARA EVENTUAL AQUISIÇÃO E ENTREGA PARCELADA DE MEDICAMENTOS.	-	-	NULL	NULL	INOVAMED HOSPITALAR LTDA.	NULL	SECRETARIA DE SAÚDE-SS
PREGÃO ELETRÔNICO	00423/2022	18/11/2022	REGISTRO DE PREÇOS PARA EVENTUAL AQUISIÇÃO E ENTREGA PARCELADA DE MEDICAMENTOS.	-	-	NULL	NULL	M.G. DOMINGUES DISTRIBUIDORA DE MEDICAMENTOS EIRELI	NULL	SECRETARIA DE SAÚDE-SS
PREGÃO ELETRÔNICO	00423/2022	18/11/2022	REGISTRO DE PREÇOS PARA EVENTUAL AQUISIÇÃO E ENTREGA PARCELADA DE MEDICAMENTOS.	-	-	NULL	NULL	MEDILAR IMPORTAÇÃO E DISTRIBUIÇÃO DE PRODUTO MÉDICO HOSPITALARES S/A	NULL	SECRETARIA DE SAÚDE-SS
PREGÃO ELETRÔNICO	00423/2022	18/11/2022	REGISTRO DE PREÇOS PARA EVENTUAL AQUISIÇÃO E ENTREGA PARCELADA DE MEDICAMENTOS.	-	-	NULL	NULL	MULTIFARMA COMERCIO E REPRESENTAÇÕES LTDA	NULL	SECRETARIA DE SAÚDE-SS
PREGÃO ELETRÔNICO	00423/2022	18/11/2022	REGISTRO DE PREÇOS PARA EVENTUAL AQUISIÇÃO E ENTREGA PARCELADA DE MEDICAMENTOS.	-	-	NULL	NULL	PRATI, DONADUZZI & CIA LTDA	NULL	SECRETARIA DE SAÚDE-SS
PREGÃO ELETRÔNICO	00423/2022	18/11/2022	REGISTRO DE PREÇOS PARA EVENTUAL AQUISIÇÃO E ENTREGA PARCELADA DE MEDICAMENTOS.	-	-	NULL	NULL	PROMEFARMA REPRESENTAÇÕES COMERCIAS LTDA	NULL	SECRETARIA DE SAÚDE-SS
PREGÃO ELETRÔNICO	00423/2022	18/11/2022	REGISTRO DE PREÇOS PARA EVENTUAL AQUISIÇÃO E ENTREGA PARCELADA DE MEDICAMENTOS.	-	-	NULL	NULL	R&C DISTRIBUIDORA DE PRODUTOS FARMACEUTICOS LTDA	NULL	SECRETARIA DE SAÚDE-SS
PREGÃO ELETRÔNICO	00423/2022	18/11/2022	REGISTRO DE PREÇOS PARA EVENTUAL AQUISIÇÃO E ENTREGA PARCELADA DE MEDICAMENTOS.	-	-	NULL	NULL	SEMEAR DISTRIBUIDORA EIRELI EPP	NULL	SECRETARIA DE SAÚDE-SS
PREGÃO ELETRÔNICO	00423/2022	18/11/2022	REGISTRO DE PREÇOS PARA EVENTUAL AQUISIÇÃO E ENTREGA PARCELADA DE MEDICAMENTOS.	-	-	NULL	NULL	SOMA/SP PRODUTOS HOSPITALARES LTDA.	NULL	SECRETARIA DE SAÚDE-SS
PREGÃO ELETRÔNICO	00423/2022	18/11/2022	REGISTRO DE PREÇOS PARA EVENTUAL AQUISIÇÃO E ENTREGA PARCELADA DE MEDICAMENTOS.	-	-	NULL	NULL	SULMEDIC COMÉRCIO DE MEDICAMENTOS LTDA	NULL	SECRETARIA DE SAÚDE-SS
PREGÃO ELETRÔNICO	00423/2022	18/11/2022	REGISTRO DE PREÇOS PARA EVENTUAL AQUISIÇÃO E ENTREGA PARCELADA DE MEDICAMENTOS.	-	-	NULL	NULL	ALTERMED MATERIAL MEDICO HOSPITALAR LTDA	NULL	SECRETARIA DE SAÚDE-SS
PREGÃO ELETRÔNICO	00423/2022	18/11/2022	REGISTRO DE PREÇOS PARA EVENTUAL AQUISIÇÃO E ENTREGA PARCELADA DE MEDICAMENTOS.	-	-	NULL	NULL	ATIVA COMERCIAL HOSPITALAR LTDA	NULL	SECRETARIA DE SAÚDE-SS
PREGÃO ELETRÔNICO	00423/2022	18/11/2022	REGISTRO DE PREÇOS PARA EVENTUAL AQUISIÇÃO E ENTREGA PARCELADA DE MEDICAMENTOS.	-	-	NULL	NULL	Centermedi Comercio de Produtos Hospitalares Ltda	NULL	SECRETARIA DE SAÚDE-SS
PREGÃO ELETRÔNICO	00423/2022	18/11/2022	REGISTRO DE PREÇOS PARA EVENTUAL AQUISIÇÃO E ENTREGA PARCELADA DE MEDICAMENTOS.	-	-	NULL	NULL	COMERCIAL CIRURGICA RIOCLARENSE LTDA (FILIAL JAGUARIUNA)	NULL	SECRETARIA DE SAÚDE-SS
PREGÃO ELETRÔNICO	00423/2022	18/11/2022	REGISTRO DE PREÇOS PARA EVENTUAL AQUISIÇÃO E ENTREGA PARCELADA DE MEDICAMENTOS.	-	-	NULL	NULL	COSTA CAMARGO COMERCIO DE PRODUTOS HOSPITALARES LTDA	NULL	SECRETARIA DE SAÚDE-SS
PREGÃO ELETRÔNICO	00423/2022	18/11/2022	REGISTRO DE PREÇOS PARA EVENTUAL AQUISIÇÃO E ENTREGA PARCELADA DE MEDICAMENTOS.	-	-	NULL	NULL	CRISTALIA PRODUTOS QUIMICOS FARMACEUTICOS LTDA	NULL	SECRETARIA DE SAÚDE-SS
PREGÃO ELETRÔNICO	00423/2022	18/11/2022	REGISTRO DE PREÇOS PARA EVENTUAL AQUISIÇÃO E ENTREGA PARCELADA DE MEDICAMENTOS.	-	-	NULL	NULL	DISTRIMIX DISTRIBUIDORA DE MEDICAMENTOS LTDA	NULL	SECRETARIA DE SAÚDE-SS
PREGÃO ELETRÔNICO	00423/2022	18/11/2022	REGISTRO DE PREÇOS PARA EVENTUAL AQUISIÇÃO E ENTREGA PARCELADA DE MEDICAMENTOS.	-	-	NULL	NULL	ESPIRITO SANTO DISTRIBUIDORA DE PRODUTOS HOSPITALARES EIRELI	NULL	SECRETARIA DE SAÚDE-SS
PREGÃO ELETRÔNICO	00423/2022	18/11/2022	REGISTRO DE PREÇOS PARA EVENTUAL AQUISIÇÃO E ENTREGA PARCELADA DE MEDICAMENTOS.	-	-	NULL	NULL	HALEX ISTAR IND. FARMACÊUTICA LTDA	NULL	SECRETARIA DE SAÚDE-SS
PREGÃO ELETRÔNICO	00423/2022	18/11/2022	REGISTRO DE PREÇOS PARA EVENTUAL AQUISIÇÃO E ENTREGA PARCELADA DE MEDICAMENTOS.	-	-	NULL	NULL	INDMED HOSPITALAR LTDA	NULL	SECRETARIA DE SAÚDE-SS
PREGÃO ELETRÔNICO	00423/2022	18/11/2022	REGISTRO DE PREÇOS PARA EVENTUAL AQUISIÇÃO E ENTREGA PARCELADA DE MEDICAMENTOS.	-	-	NULL	NULL	INSPIRE DISTRIBUIÇÃO E REPRESENTAÇÃO LTDA	NULL	SECRETARIA DE SAÚDE-SS
PREGÃO ELETRÔNICO	00423/2022	18/11/2022	REGISTRO DE PREÇOS PARA EVENTUAL AQUISIÇÃO E ENTREGA PARCELADA DE MEDICAMENTOS.	-	-	NULL	NULL	MCW PRODUTOS MÉDICOS E HOSPITALARES LTDA	NULL	SECRETARIA DE SAÚDE-SS
PREGÃO ELETRÔNICO	00423/2022	18/11/2022	REGISTRO DE PREÇOS PARA EVENTUAL AQUISIÇÃO E ENTREGA PARCELADA DE MEDICAMENTOS.	-	-	NULL	NULL	MEDICOM LTDA	NULL	SECRETARIA DE SAÚDE-SS
PREGÃO ELETRÔNICO	00423/2022	18/11/2022	REGISTRO DE PREÇOS PARA EVENTUAL AQUISIÇÃO E ENTREGA PARCELADA DE MEDICAMENTOS.	-	-	NULL	NULL	MORAES E COUTO SILVA LTDA	NULL	SECRETARIA DE SAÚDE-SS
PREGÃO ELETRÔNICO	00423/2022	18/11/2022	REGISTRO DE PREÇOS PARA EVENTUAL AQUISIÇÃO E ENTREGA PARCELADA DE MEDICAMENTOS.	-	-	NULL	NULL	PATOMEDI DISTRIBUIDORA DE MEDICAMENTOS E PRODUTOS HOSPITALARES LTDA	NULL	SECRETARIA DE SAÚDE-SS
PREGÃO ELETRÔNICO	00423/2022	18/11/2022	REGISTRO DE PREÇOS PARA EVENTUAL AQUISIÇÃO E ENTREGA PARCELADA DE MEDICAMENTOS.	-	-	NULL	NULL	PORTAL LTDA.	NULL	SECRETARIA DE SAÚDE-SS
PREGÃO ELETRÔNICO	00423/2022	18/11/2022	REGISTRO DE PREÇOS PARA EVENTUAL AQUISIÇÃO E ENTREGA PARCELADA DE MEDICAMENTOS.	-	-	NULL	NULL	QUIRON PHARMA LTDA	NULL	SECRETARIA DE SAÚDE-SS
PREGÃO ELETRÔNICO	00424/2022	18/11/2022	REGISTRO DE PREÇOS PARA EVENTUAL AQUISIÇÃO E ENTREGA PARCELADA DE MEDICAMENTOS.	-	-	NULL	NULL	ALTERMED MATERIAL MEDICO HOSPITALAR LTDA	NULL	SECRETARIA DE SAÚDE-SS
PREGÃO ELETRÔNICO	00424/2022	18/11/2022	REGISTRO DE PREÇOS PARA EVENTUAL AQUISIÇÃO E ENTREGA PARCELADA DE MEDICAMENTOS.	-	-	NULL	NULL	CAPROMED FARMACEUTICA LTDA	NULL	SECRETARIA DE SAÚDE-SS
PREGÃO ELETRÔNICO	00424/2022	18/11/2022	REGISTRO DE PREÇOS PARA EVENTUAL AQUISIÇÃO E ENTREGA PARCELADA DE MEDICAMENTOS.	-	-	NULL	NULL	CMH - CENTRAL DE MEDICAMENTOS HOSPITALARES - EIRELI	NULL	SECRETARIA DE SAÚDE-SS
PREGÃO ELETRÔNICO	00424/2022	18/11/2022	REGISTRO DE PREÇOS PARA EVENTUAL AQUISIÇÃO E ENTREGA PARCELADA DE MEDICAMENTOS.	-	-	NULL	NULL	COMERCIAL CIRURGICA RIOCLARENSE LTDA (FILIAL JAGUARIUNA)	NULL	SECRETARIA DE SAÚDE-SS
PREGÃO ELETRÔNICO	00424/2022	18/11/2022	REGISTRO DE PREÇOS PARA EVENTUAL AQUISIÇÃO E ENTREGA PARCELADA DE MEDICAMENTOS.	-	-	NULL	NULL	DROGAFONTE LTDA	NULL	SECRETARIA DE SAÚDE-SS
PREGÃO ELETRÔNICO	00424/2022	18/11/2022	REGISTRO DE PREÇOS PARA EVENTUAL AQUISIÇÃO E ENTREGA PARCELADA DE MEDICAMENTOS.	-	-	NULL	NULL	ESPIRITO SANTO DISTRIBUIDORA DE PRODUTOS HOSPITALARES EIRELI	NULL	SECRETARIA DE SAÚDE-SS
PREGÃO ELETRÔNICO	00424/2022	18/11/2022	REGISTRO DE PREÇOS PARA EVENTUAL AQUISIÇÃO E ENTREGA PARCELADA DE MEDICAMENTOS.	-	-	NULL	NULL	M.G. DOMINGUES DISTRIBUIDORA DE MEDICAMENTOS EIRELI	NULL	SECRETARIA DE SAÚDE-SS
PREGÃO ELETRÔNICO	00424/2022	18/11/2022	REGISTRO DE PREÇOS PARA EVENTUAL AQUISIÇÃO E ENTREGA PARCELADA DE MEDICAMENTOS.	-	-	NULL	NULL	PROMEFARMA REPRESENTAÇÕES COMERCIAS LTDA	NULL	SECRETARIA DE SAÚDE-SS
PREGÃO ELETRÔNICO	00424/2022	18/11/2022	REGISTRO DE PREÇOS PARA EVENTUAL AQUISIÇÃO E ENTREGA PARCELADA DE MEDICAMENTOS.	-	-	NULL	NULL	SULMEDIC COMERCIO DE MEDICAMENTOS LTDA	NULL	SECRETARIA DE SAÚDE-SS
PREGÃO ELETRÔNICO	00424/2022	18/11/2022	REGISTRO DE PREÇOS PARA EVENTUAL AQUISIÇÃO E ENTREGA PARCELADA DE MEDICAMENTOS.	00069/2023	Ata de R.P	07/02/2023	NULL	DIMEVA DISTRIBUIDORA E IMPORTADORA LTDA	R$ 39.528,00	SECRETARIA DE SAÚDE-SS
PREGÃO ELETRÔNICO	00424/2022	18/11/2022	REGISTRO DE PREÇOS PARA EVENTUAL AQUISIÇÃO E ENTREGA PARCELADA DE MEDICAMENTOS.	00071/2023	Ata de R.P	07/02/2023	NULL	Centermedi Comercio de Produtos Hospitalares Ltda	R$ 478,50	SECRETARIA DE SAÚDE-SS
PREGÃO ELETRÔNICO	00424/2022	18/11/2022	REGISTRO DE PREÇOS PARA EVENTUAL AQUISIÇÃO E ENTREGA PARCELADA DE MEDICAMENTOS.	00073/2023	Ata de R.P	07/02/2023	NULL	INOVAMED HOSPITALAR LTDA.	R$ 141.762,60	SECRETARIA DE SAÚDE-SS
PREGÃO ELETRÔNICO	00424/2022	18/11/2022	REGISTRO DE PREÇOS PARA EVENTUAL AQUISIÇÃO E ENTREGA PARCELADA DE MEDICAMENTOS.	00088/2023	Ata de R.P	09/02/2023	NULL	FRESENIUS KABI BRASIL LTDA	R$ 82.000,00	SECRETARIA DE SAÚDE-SS
PREGÃO ELETRÔNICO	00424/2022	18/11/2022	REGISTRO DE PREÇOS PARA EVENTUAL AQUISIÇÃO E ENTREGA PARCELADA DE MEDICAMENTOS.	00090/2023	Ata de R.P	09/02/2023	NULL	R&C DISTRIBUIDORA DE PRODUTOS FARMACEUTICOS LTDA	R$ 125.000,00	SECRETARIA DE SAÚDE-SS
PREGÃO ELETRÔNICO	00424/2022	18/11/2022	REGISTRO DE PREÇOS PARA EVENTUAL AQUISIÇÃO E ENTREGA PARCELADA DE MEDICAMENTOS.	00094/2023	Ata de R.P	10/02/2023	NULL	SOMA/SP PRODUTOS HOSPITALARES LTDA.	R$ 18.000,00	SECRETARIA DE SAÚDE-SS
PREGÃO ELETRÔNICO	00424/2022	18/11/2022	REGISTRO DE PREÇOS PARA EVENTUAL AQUISIÇÃO E ENTREGA PARCELADA DE MEDICAMENTOS.	-	-	NULL	NULL	AUROBINDO PHARMA INDUSTRIA FARMACEUTICA LIMITADA	NULL	SECRETARIA DE SAÚDE-SS
PREGÃO ELETRÔNICO	00424/2022	18/11/2022	REGISTRO DE PREÇOS PARA EVENTUAL AQUISIÇÃO E ENTREGA PARCELADA DE MEDICAMENTOS.	-	-	NULL	NULL	CIRURGICA SAO JOSE LTDA	NULL	SECRETARIA DE SAÚDE-SS
PREGÃO ELETRÔNICO	00424/2022	18/11/2022	REGISTRO DE PREÇOS PARA EVENTUAL AQUISIÇÃO E ENTREGA PARCELADA DE MEDICAMENTOS.	-	-	NULL	NULL	COMERCIAL RIFARMA DE MEDICAMENTOS EIRELI	NULL	SECRETARIA DE SAÚDE-SS
PREGÃO ELETRÔNICO	00424/2022	18/11/2022	REGISTRO DE PREÇOS PARA EVENTUAL AQUISIÇÃO E ENTREGA PARCELADA DE MEDICAMENTOS.	-	-	NULL	NULL	COSTA CAMARGO COMERCIO DE PRODUTOS HOSPITALARES LTDA	NULL	SECRETARIA DE SAÚDE-SS
PREGÃO ELETRÔNICO	00424/2022	18/11/2022	REGISTRO DE PREÇOS PARA EVENTUAL AQUISIÇÃO E ENTREGA PARCELADA DE MEDICAMENTOS.	-	-	NULL	NULL	CRISMED COMERCIAL HOSPITALAR LTDA	NULL	SECRETARIA DE SAÚDE-SS
PREGÃO ELETRÔNICO	00424/2022	18/11/2022	REGISTRO DE PREÇOS PARA EVENTUAL AQUISIÇÃO E ENTREGA PARCELADA DE MEDICAMENTOS.	-	-	NULL	NULL	GLOBAL HOSPITALAR IMPORTACAO E COMERCIO LTDA	NULL	SECRETARIA DE SAÚDE-SS
PREGÃO ELETRÔNICO	00424/2022	18/11/2022	REGISTRO DE PREÇOS PARA EVENTUAL AQUISIÇÃO E ENTREGA PARCELADA DE MEDICAMENTOS.	-	-	NULL	NULL	ILG COMERCIAL LTDA	NULL	SECRETARIA DE SAÚDE-SS
PREGÃO ELETRÔNICO	00424/2022	18/11/2022	REGISTRO DE PREÇOS PARA EVENTUAL AQUISIÇÃO E ENTREGA PARCELADA DE MEDICAMENTOS.	-	-	NULL	NULL	ONCO PROD DISTRIBUIDORA DE PRODUTOS HOSPITALARES E ONCOLOGICOS LTDA	NULL	SECRETARIA DE SAÚDE-SS
PREGÃO ELETRÔNICO	00424/2022	18/11/2022	REGISTRO DE PREÇOS PARA EVENTUAL AQUISIÇÃO E ENTREGA PARCELADA DE MEDICAMENTOS.	-	-	NULL	NULL	TECHPHARMA HOSPITALAR COMERCIO, IMPORTACAO E EXPORTACAO LTDA	NULL	SECRETARIA DE SAÚDE-SS
PREGÃO ELETRÔNICO	00424/2022	18/11/2022	REGISTRO DE PREÇOS PARA EVENTUAL AQUISIÇÃO E ENTREGA PARCELADA DE MEDICAMENTOS.	00068/2023	Ata de R.P	07/02/2023	NULL	DUPATRI HOSPITALAR COMERCIO, IMPORTACAO E EXPORTACAO LTDA. (FILIAL SUMARÉ/SP)	R$ 182.500,00	SECRETARIA DE SAÚDE-SS
PREGÃO ELETRÔNICO	00424/2022	18/11/2022	REGISTRO DE PREÇOS PARA EVENTUAL AQUISIÇÃO E ENTREGA PARCELADA DE MEDICAMENTOS.	00070/2023	Ata de R.P	07/02/2023	NULL	CRISTALIA PRODUTOS QUIMICOS FARMACEUTICOS LTDA	R$ 74.000,00	SECRETARIA DE SAÚDE-SS
PREGÃO ELETRÔNICO	00424/2022	18/11/2022	REGISTRO DE PREÇOS PARA EVENTUAL AQUISIÇÃO E ENTREGA PARCELADA DE MEDICAMENTOS.	00072/2023	Ata de R.P	07/02/2023	NULL	CONQUISTA DIST. DE MEDICAMENTOS E PRODUTOS HOSPITALARES LTDA	R$ 34.000,00	SECRETARIA DE SAÚDE-SS
PREGÃO ELETRÔNICO	00424/2022	18/11/2022	REGISTRO DE PREÇOS PARA EVENTUAL AQUISIÇÃO E ENTREGA PARCELADA DE MEDICAMENTOS.	00091/2023	Ata de R.P	09/02/2023	NULL	ATIVA COMERCIAL HOSPITALAR LTDA	R$ 72.000,00	SECRETARIA DE SAÚDE-SS
PREGÃO ELETRÔNICO	00424/2022	18/11/2022	REGISTRO DE PREÇOS PARA EVENTUAL AQUISIÇÃO E ENTREGA PARCELADA DE MEDICAMENTOS.	00089/2023	Ata de R.P	22/02/2023	NULL	CIMED INDUSTRIA DE MEDICAMENTOS LTDA	R$ 201.600,00	SECRETARIA DE SAÚDE-SS
PREGÃO ELETRÔNICO	00426/2022	22/11/2022	REGISTRO DE PREÇOS PARA EVENTUAL AQUISIÇÃO E ENTREGA PARCELADA DE CONSUMO HOSPITALAR.	-	-	NULL	NULL	C.B.S. MEDICO CIENTIFICA S/A	NULL	SECRETARIA DE SAÚDE-SS
PREGÃO ELETRÔNICO	00426/2022	22/11/2022	REGISTRO DE PREÇOS PARA EVENTUAL AQUISIÇÃO E ENTREGA PARCELADA DE CONSUMO HOSPITALAR.	-	-	NULL	NULL	CIRURGICA SAO JOSE LTDA	NULL	SECRETARIA DE SAÚDE-SS
PREGÃO ELETRÔNICO	00426/2022	22/11/2022	REGISTRO DE PREÇOS PARA EVENTUAL AQUISIÇÃO E ENTREGA PARCELADA DE CONSUMO HOSPITALAR.	-	-	NULL	NULL	CIRÚRGICA UNIÃO LTDA	NULL	SECRETARIA DE SAÚDE-SS
PREGÃO ELETRÔNICO	00426/2022	22/11/2022	REGISTRO DE PREÇOS PARA EVENTUAL AQUISIÇÃO E ENTREGA PARCELADA DE CONSUMO HOSPITALAR.	-	-	NULL	NULL	GOEDERT LTDA	NULL	SECRETARIA DE SAÚDE-SS
PREGÃO ELETRÔNICO	00426/2022	22/11/2022	REGISTRO DE PREÇOS PARA EVENTUAL AQUISIÇÃO E ENTREGA PARCELADA DE CONSUMO HOSPITALAR.	-	-	NULL	NULL	GRANDESC MATERIAIS HOSPITALARES EIRELI	NULL	SECRETARIA DE SAÚDE-SS
PREGÃO ELETRÔNICO	00426/2022	22/11/2022	REGISTRO DE PREÇOS PARA EVENTUAL AQUISIÇÃO E ENTREGA PARCELADA DE CONSUMO HOSPITALAR.	-	-	NULL	NULL	HC QUALITY CORPORATE IMPORTAÇÃO E EXPORTAÇÃO LTDA	NULL	SECRETARIA DE SAÚDE-SS
PREGÃO ELETRÔNICO	00426/2022	22/11/2022	REGISTRO DE PREÇOS PARA EVENTUAL AQUISIÇÃO E ENTREGA PARCELADA DE CONSUMO HOSPITALAR.	-	-	NULL	NULL	M.F. COMERCIO, GERENCIAMENTO E SERVICOS LTDA	NULL	SECRETARIA DE SAÚDE-SS
PREGÃO ELETRÔNICO	00426/2022	22/11/2022	REGISTRO DE PREÇOS PARA EVENTUAL AQUISIÇÃO E ENTREGA PARCELADA DE CONSUMO HOSPITALAR.	-	-	NULL	NULL	PONTUAL COMERCIAL LTDA	NULL	SECRETARIA DE SAÚDE-SS
PREGÃO ELETRÔNICO	00426/2022	22/11/2022	REGISTRO DE PREÇOS PARA EVENTUAL AQUISIÇÃO E ENTREGA PARCELADA DE CONSUMO HOSPITALAR.	-	-	NULL	NULL	Selma Angelica Ramos de Oliveira 33098399821	NULL	SECRETARIA DE SAÚDE-SS
PREGÃO ELETRÔNICO	00426/2022	22/11/2022	REGISTRO DE PREÇOS PARA EVENTUAL AQUISIÇÃO E ENTREGA PARCELADA DE CONSUMO HOSPITALAR.	-	-	NULL	NULL	SOMA/SP PRODUTOS HOSPITALARES LTDA.	NULL	SECRETARIA DE SAÚDE-SS
PREGÃO ELETRÔNICO	00426/2022	22/11/2022	REGISTRO DE PREÇOS PARA EVENTUAL AQUISIÇÃO E ENTREGA PARCELADA DE CONSUMO HOSPITALAR.	-	-	NULL	NULL	T10 COMERCIO E SERVICOS LTDA	NULL	SECRETARIA DE SAÚDE-SS
PREGÃO ELETRÔNICO	00426/2022	22/11/2022	REGISTRO DE PREÇOS PARA EVENTUAL AQUISIÇÃO E ENTREGA PARCELADA DE CONSUMO HOSPITALAR.	00113/2023	Ata de R.P	16/02/2023	NULL	POLAR FIX INDUSTRIA E COMERCIO DE PRODUTOS HOSPITALARES LTDA (FILIAL)	R$ 387.600,00	SECRETARIA DE SAÚDE-SS
PREGÃO ELETRÔNICO	00426/2022	22/11/2022	REGISTRO DE PREÇOS PARA EVENTUAL AQUISIÇÃO E ENTREGA PARCELADA DE CONSUMO HOSPITALAR.	-	-	NULL	NULL	A.L.V. DISTRIBUIDORA DE PRODUTOS HOSPITALARES LTDA	NULL	SECRETARIA DE SAÚDE-SS
PREGÃO ELETRÔNICO	00426/2022	22/11/2022	REGISTRO DE PREÇOS PARA EVENTUAL AQUISIÇÃO E ENTREGA PARCELADA DE CONSUMO HOSPITALAR.	-	-	NULL	NULL	ALTERMED MATERIAL MEDICO HOSPITALAR LTDA	NULL	SECRETARIA DE SAÚDE-SS
PREGÃO ELETRÔNICO	00426/2022	22/11/2022	REGISTRO DE PREÇOS PARA EVENTUAL AQUISIÇÃO E ENTREGA PARCELADA DE CONSUMO HOSPITALAR.	-	-	NULL	NULL	DELTAMED-H COMERCIO E SERVICOS LTDA	NULL	SECRETARIA DE SAÚDE-SS
PREGÃO ELETRÔNICO	00426/2022	22/11/2022	REGISTRO DE PREÇOS PARA EVENTUAL AQUISIÇÃO E ENTREGA PARCELADA DE CONSUMO HOSPITALAR.	-	-	NULL	NULL	NOVA DENTAL COMERCIO E SERVICOS LTDA	NULL	SECRETARIA DE SAÚDE-SS
PREGÃO ELETRÔNICO	00426/2022	22/11/2022	REGISTRO DE PREÇOS PARA EVENTUAL AQUISIÇÃO E ENTREGA PARCELADA DE CONSUMO HOSPITALAR.	-	-	NULL	NULL	ROSICLER CIRURGICA LTDA	NULL	SECRETARIA DE SAÚDE-SS
PREGÃO ELETRÔNICO	00426/2022	22/11/2022	REGISTRO DE PREÇOS PARA EVENTUAL AQUISIÇÃO E ENTREGA PARCELADA DE CONSUMO HOSPITALAR.	-	-	NULL	NULL	VOLPI DISTRIBUIDORA DE DROGAS LTDA	NULL	SECRETARIA DE SAÚDE-SS
PREGÃO ELETRÔNICO	00426/2022	22/11/2022	REGISTRO DE PREÇOS PARA EVENTUAL AQUISIÇÃO E ENTREGA PARCELADA DE CONSUMO HOSPITALAR.	00112/2023	Ata de R.P	16/02/2023	NULL	HOSPILAR COMÉRCIO DE MATERIAL MÉDICO HOSPITALAR LTDA	R$ 38.034,60	SECRETARIA DE SAÚDE-SS
PREGÃO ELETRÔNICO	00427/2022	18/11/2022	REGISTRO DE PREÇOS PARA EVENTUAL AQUISIÇÃO E ENTREGA PARCELADA DE MEDICAMENTOS.	-	-	NULL	NULL	CASULA & VASCONCELOS INDUSTRIA FARMACEUTICA E COMERCIO LTDA	NULL	SECRETARIA DE SAÚDE-SS
PREGÃO ELETRÔNICO	00427/2022	18/11/2022	REGISTRO DE PREÇOS PARA EVENTUAL AQUISIÇÃO E ENTREGA PARCELADA DE MEDICAMENTOS.	-	-	NULL	NULL	CIAMED DISTRIBUIDORA DE MEDICAMENTOS LTDA	NULL	SECRETARIA DE SAÚDE-SS
PREGÃO ELETRÔNICO	00427/2022	18/11/2022	REGISTRO DE PREÇOS PARA EVENTUAL AQUISIÇÃO E ENTREGA PARCELADA DE MEDICAMENTOS.	-	-	NULL	NULL	CONQUISTA DIST. DE MEDICAMENTOS E PRODUTOS HOSPITALARES LTDA	NULL	SECRETARIA DE SAÚDE-SS
PREGÃO ELETRÔNICO	00427/2022	18/11/2022	REGISTRO DE PREÇOS PARA EVENTUAL AQUISIÇÃO E ENTREGA PARCELADA DE MEDICAMENTOS.	-	-	NULL	NULL	DIMEVA DISTRIBUIDORA E IMPORTADORA LTDA	NULL	SECRETARIA DE SAÚDE-SS
PREGÃO ELETRÔNICO	00427/2022	18/11/2022	REGISTRO DE PREÇOS PARA EVENTUAL AQUISIÇÃO E ENTREGA PARCELADA DE MEDICAMENTOS.	-	-	NULL	NULL	DROGAFONTE LTDA	NULL	SECRETARIA DE SAÚDE-SS
PREGÃO ELETRÔNICO	00427/2022	18/11/2022	REGISTRO DE PREÇOS PARA EVENTUAL AQUISIÇÃO E ENTREGA PARCELADA DE MEDICAMENTOS.	-	-	NULL	NULL	GEOLAB INDÚSTRIA FARMACÊUTICA S/A.	NULL	SECRETARIA DE SAÚDE-SS
PREGÃO ELETRÔNICO	00427/2022	18/11/2022	REGISTRO DE PREÇOS PARA EVENTUAL AQUISIÇÃO E ENTREGA PARCELADA DE MEDICAMENTOS.	-	-	NULL	NULL	INOVAMED HOSPITALAR LTDA.	NULL	SECRETARIA DE SAÚDE-SS
PREGÃO ELETRÔNICO	00427/2022	18/11/2022	REGISTRO DE PREÇOS PARA EVENTUAL AQUISIÇÃO E ENTREGA PARCELADA DE MEDICAMENTOS.	-	-	NULL	NULL	NUNESFARMA DISTRIBUIDORA DE PRODUTOS FARMACEUTICOS LTDA	NULL	SECRETARIA DE SAÚDE-SS
PREGÃO ELETRÔNICO	00427/2022	18/11/2022	REGISTRO DE PREÇOS PARA EVENTUAL AQUISIÇÃO E ENTREGA PARCELADA DE MEDICAMENTOS.	-	-	NULL	NULL	Partner Farma Distribuidora de Medicamentos Ltda ME	NULL	SECRETARIA DE SAÚDE-SS
PREGÃO ELETRÔNICO	00427/2022	18/11/2022	REGISTRO DE PREÇOS PARA EVENTUAL AQUISIÇÃO E ENTREGA PARCELADA DE MEDICAMENTOS.	-	-	NULL	NULL	PRATI, DONADUZZI & CIA LTDA	NULL	SECRETARIA DE SAÚDE-SS
PREGÃO ELETRÔNICO	00427/2022	18/11/2022	REGISTRO DE PREÇOS PARA EVENTUAL AQUISIÇÃO E ENTREGA PARCELADA DE MEDICAMENTOS.	-	-	NULL	NULL	PROMEFARMA REPRESENTAÇÕES COMERCIAS LTDA	NULL	SECRETARIA DE SAÚDE-SS

Peça do processo/documento PMB 052123/2023, materializada por: R.D.C.S em 14/04/2023 15:54 CPF: 166.xxx.xxx-07

PREGÃO ELETRÔNICO	00427/2022	18/11/2022	REGISTRO DE PREÇOS PARA EVENTUAL AQUISIÇÃO E ENTREGA PARCELADA DE MEDICAMENTOS.	-	-	NULL	NULL	QUIRON PHARMA LTDA	NULL	SECRETARIA DE SAÚDE-SS
PREGÃO ELETRÔNICO	00427/2022	18/11/2022	REGISTRO DE PREÇOS PARA EVENTUAL AQUISIÇÃO E ENTREGA PARCELADA DE MEDICAMENTOS.	-	-	NULL	NULL	R&C DISTRIBUIDORA DE PRODUTOS FARMACEUTICOS LTDA	NULL	SECRETARIA DE SAÚDE-SS
PREGÃO ELETRÔNICO	00427/2022	18/11/2022	REGISTRO DE PREÇOS PARA EVENTUAL AQUISIÇÃO E ENTREGA PARCELADA DE MEDICAMENTOS.	-	-	NULL	NULL	SEMEAR DISTRIBUIDORA EIRELI EPP	NULL	SECRETARIA DE SAÚDE-SS
PREGÃO ELETRÔNICO	00427/2022	18/11/2022	REGISTRO DE PREÇOS PARA EVENTUAL AQUISIÇÃO E ENTREGA PARCELADA DE MEDICAMENTOS.	-	-	NULL	NULL	SULMEDIC COMERCIO DE MEDICAMENTOS LTDA	NULL	SECRETARIA DE SAÚDE-SS
PREGÃO ELETRÔNICO	00427/2022	18/11/2022	REGISTRO DE PREÇOS PARA EVENTUAL AQUISIÇÃO E ENTREGA PARCELADA DE MEDICAMENTOS.	-	-	NULL	NULL	AGLON COMERCIO E REPRESENTAÇÕES LTDA (AGLON MEDICAMENTOS)	NULL	SECRETARIA DE SAÚDE-SS
PREGÃO ELETRÔNICO	00427/2022	18/11/2022	REGISTRO DE PREÇOS PARA EVENTUAL AQUISIÇÃO E ENTREGA PARCELADA DE MEDICAMENTOS.	-	-	NULL	NULL	ALTERMED MATERIAL MEDICO HOSPITALAR LTDA	NULL	SECRETARIA DE SAÚDE-SS
PREGÃO ELETRÔNICO	00427/2022	18/11/2022	REGISTRO DE PREÇOS PARA EVENTUAL AQUISIÇÃO E ENTREGA PARCELADA DE MEDICAMENTOS.	-	-	NULL	NULL	AZULPHARMA DISTRIBUIDORA DE MEDICAMENTOS LTDA	NULL	SECRETARIA DE SAÚDE-SS
PREGÃO ELETRÔNICO	00427/2022	18/11/2022	REGISTRO DE PREÇOS PARA EVENTUAL AQUISIÇÃO E ENTREGA PARCELADA DE MEDICAMENTOS.	-	-	NULL	NULL	CAPROMED FARMACEUTICA LTDA	NULL	SECRETARIA DE SAÚDE-SS
PREGÃO ELETRÔNICO	00427/2022	18/11/2022	REGISTRO DE PREÇOS PARA EVENTUAL AQUISIÇÃO E ENTREGA PARCELADA DE MEDICAMENTOS.	-	-	NULL	NULL	Centermedi Comercio de Produtos Hospitalares Ltda	NULL	SECRETARIA DE SAÚDE-SS
PREGÃO ELETRÔNICO	00427/2022	18/11/2022	REGISTRO DE PREÇOS PARA EVENTUAL AQUISIÇÃO E ENTREGA PARCELADA DE MEDICAMENTOS.	-	-	NULL	NULL	CIMED INDUSTRIA DE MEDICAMENTOS LTDA	NULL	SECRETARIA DE SAÚDE-SS
PREGÃO ELETRÔNICO	00427/2022	18/11/2022	REGISTRO DE PREÇOS PARA EVENTUAL AQUISIÇÃO E ENTREGA PARCELADA DE MEDICAMENTOS.	-	-	NULL	NULL	CIRURGICA SAO JOSE LTDA	NULL	SECRETARIA DE SAÚDE-SS
PREGÃO ELETRÔNICO	00427/2022	18/11/2022	REGISTRO DE PREÇOS PARA EVENTUAL AQUISIÇÃO E ENTREGA PARCELADA DE MEDICAMENTOS.	-	-	NULL	NULL	CMH - CENTRAL DE MEDICAMENTOS HOSPITALARES - EIRELI	NULL	SECRETARIA DE SAÚDE-SS
PREGÃO ELETRÔNICO	00427/2022	18/11/2022	REGISTRO DE PREÇOS PARA EVENTUAL AQUISIÇÃO E ENTREGA PARCELADA DE MEDICAMENTOS.	-	-	NULL	NULL	COMERCIAL CIRURGICA RIOCLARENSE LTDA (FILIAL JAGUARIUNA)	NULL	SECRETARIA DE SAÚDE-SS
PREGÃO ELETRÔNICO	00427/2022	18/11/2022	REGISTRO DE PREÇOS PARA EVENTUAL AQUISIÇÃO E ENTREGA PARCELADA DE MEDICAMENTOS.	-	-	NULL	NULL	CRISMED COMERCIAL HOSPITALAR LTDA	NULL	SECRETARIA DE SAÚDE-SS
PREGÃO ELETRÔNICO	00427/2022	18/11/2022	REGISTRO DE PREÇOS PARA EVENTUAL AQUISIÇÃO E ENTREGA PARCELADA DE MEDICAMENTOS.	-	-	NULL	NULL	CRISTALIA PRODUTOS QUIMICOS FARMACEUTICOS LTDA	NULL	SECRETARIA DE SAÚDE-SS
PREGÃO ELETRÔNICO	00427/2022	18/11/2022	REGISTRO DE PREÇOS PARA EVENTUAL AQUISIÇÃO E ENTREGA PARCELADA DE MEDICAMENTOS.	-	-	NULL	NULL	DUPATRI HOSPITALAR COMERCIO, IMPORTACAO E EXPORTACAO LTDA. (FILIAL SUMARÉ/SP)	NULL	SECRETARIA DE SAÚDE-SS
PREGÃO ELETRÔNICO	00427/2022	18/11/2022	REGISTRO DE PREÇOS PARA EVENTUAL AQUISIÇÃO E ENTREGA PARCELADA DE MEDICAMENTOS.	-	-	NULL	NULL	FUTURA COMERCIO DE PRODUTOS MEDICOS E HOSPITALARES LTDA	NULL	SECRETARIA DE SAÚDE-SS
PREGÃO ELETRÔNICO	00427/2022	18/11/2022	REGISTRO DE PREÇOS PARA EVENTUAL AQUISIÇÃO E ENTREGA PARCELADA DE MEDICAMENTOS.	-	-	NULL	NULL	GENERICA ITATIBA DISTRIBUIDORA DE MEDICAMENTOS LTDA	NULL	SECRETARIA DE SAÚDE-SS
PREGÃO ELETRÔNICO	00427/2022	18/11/2022	REGISTRO DE PREÇOS PARA EVENTUAL AQUISIÇÃO E ENTREGA PARCELADA DE MEDICAMENTOS.	-	-	NULL	NULL	INDMED HOSPITALAR LTDA	NULL	SECRETARIA DE SAÚDE-SS
PREGÃO ELETRÔNICO	00427/2022	18/11/2022	REGISTRO DE PREÇOS PARA EVENTUAL AQUISIÇÃO E ENTREGA PARCELADA DE MEDICAMENTOS.	-	-	NULL	NULL	M.G. DOMINGUES DISTRIBUIDORA DE MEDICAMENTOS EIRELI	NULL	SECRETARIA DE SAÚDE-SS
PREGÃO ELETRÔNICO	00427/2022	18/11/2022	REGISTRO DE PREÇOS PARA EVENTUAL AQUISIÇÃO E ENTREGA PARCELADA DE MEDICAMENTOS.	-	-	NULL	NULL	MCW PRODUTOS MÉDICOS E HOSPITALARES LTDA	NULL	SECRETARIA DE SAÚDE-SS
PREGÃO ELETRÔNICO	00427/2022	18/11/2022	REGISTRO DE PREÇOS PARA EVENTUAL AQUISIÇÃO E ENTREGA PARCELADA DE MEDICAMENTOS.	-	-	NULL	NULL	MEDICOM LTDA	NULL	SECRETARIA DE SAÚDE-SS
PREGÃO ELETRÔNICO	00427/2022	18/11/2022	REGISTRO DE PREÇOS PARA EVENTUAL AQUISIÇÃO E ENTREGA PARCELADA DE MEDICAMENTOS.	-	-	NULL	NULL	MERCO SOLUCOES EM SAUDE S/A	NULL	SECRETARIA DE SAÚDE-SS
PREGÃO ELETRÔNICO	00427/2022	18/11/2022	REGISTRO DE PREÇOS PARA EVENTUAL AQUISIÇÃO E ENTREGA PARCELADA DE MEDICAMENTOS.	-	-	NULL	NULL	MORAES E COUTO SILVA LTDA	NULL	SECRETARIA DE SAÚDE-SS
PREGÃO ELETRÔNICO	00427/2022	18/11/2022	REGISTRO DE PREÇOS PARA EVENTUAL AQUISIÇÃO E ENTREGA PARCELADA DE MEDICAMENTOS.	-	-	NULL	NULL	SOMA/SP PRODUTOS HOSPITALARES LTDA.	NULL	SECRETARIA DE SAÚDE-SS
PREGÃO ELETRÔNICO	00427/2022	18/11/2022	REGISTRO DE PREÇOS PARA EVENTUAL AQUISIÇÃO E ENTREGA PARCELADA DE MEDICAMENTOS.	-	-	NULL	NULL	TECHPHARMA HOSPITALAR COMERCIO, IMPORTACAO E EXPORTACAO LTDA	NULL	SECRETARIA DE SAÚDE-SS
PREGÃO ELETRÔNICO	00428/2022	07/12/2022	REGISTRO DE PREÇOS PARA EVENTUAL AQUISIÇÃO E ENTREGA PARCELADA DE MADEIRAS.	00110/2023	Ata de R.P	15/02/2023	NULL	LOCAMAIS SERVICOS LTDA	R$ 1.506.302,00	SECRETARIA DE SERVICOS MUNICIPAIS-SSM
PREGÃO ELETRÔNICO	00428/2022	07/12/2022	REGISTRO DE PREÇOS PARA EVENTUAL AQUISIÇÃO E ENTREGA PARCELADA DE MADEIRAS.	00111/2023	Ata de R.P	15/02/2023	NULL	KOMPRE LIMP DISTRIBUIDORA DE MATERIAIS LTDA	R$ 1.044.003,00	SECRETARIA DE SERVICOS MUNICIPAIS-SSM
PREGÃO ELETRÔNICO	00428/2022	07/12/2022	REGISTRO DE PREÇOS PARA EVENTUAL AQUISIÇÃO E ENTREGA PARCELADA DE MADEIRAS.	00121/2023	Ata de R.P	16/02/2023	NULL	L.G.V. INDUSTRIA E COMERCIO DE MADEIRAS LTDA	R$ 8.691.120,20	SECRETARIA DE SERVICOS MUNICIPAIS-SSM
PREGÃO ELETRÔNICO	00429/2022	21/10/2022	AQUISIÇÃO, ENTREGA E MONTAGEM DE MOBILIÁRIOS DIVERSOS.	-	-	NULL	NULL	DAESC COMERCIO DE MOVEIS LTDA	NULL	SECRETARIA DE SAÚDE-SS
PREGÃO ELETRÔNICO	00429/2022	21/10/2022	AQUISIÇÃO, ENTREGA E MONTAGEM DE MOBILIÁRIOS DIVERSOS.	00089/2023	Contrato	01/03/2023	NULL	GIFI COMERCIO E SERVICOS LTDA	R$ 1.817.749,25	SECRETARIA DE SAÚDE-SS
PREGÃO ELETRÔNICO	00430/2022	18/11/2022	AQUISIÇÃO E ENTREGA DE PURIFICADORES DE ÁGUA, UTENSÍLIOS DE COZINHA E ELETRODOMÉSTICOS.	-	-	NULL	NULL	AMANDA OTAVIANO MUNHOZ 33752786833 - ME	NULL	SECRETARIA DE ASSISTÊNCIA E DESENVOLV SOCIAL-SADS
PREGÃO ELETRÔNICO	00430/2022	18/11/2022	AQUISIÇÃO E ENTREGA DE PURIFICADORES DE ÁGUA, UTENSÍLIOS DE COZINHA E ELETRODOMÉSTICOS.	-	-	NULL	NULL	AR MULTIFOR COMERCIAL LTDA	NULL	SECRETARIA DE ASSISTÊNCIA E DESENVOLV SOCIAL-SADS
PREGÃO ELETRÔNICO	00430/2022	18/11/2022	AQUISIÇÃO E ENTREGA DE PURIFICADORES DE ÁGUA, UTENSÍLIOS DE COZINHA E ELETRODOMÉSTICOS.	-	-	NULL	NULL	AX COMERCIO DE EQUIPAMENTOS DE COMUNICACAO E SERVICOS LTDA	NULL	SECRETARIA DE ASSISTÊNCIA E DESENVOLV SOCIAL-SADS
PREGÃO ELETRÔNICO	00430/2022	18/11/2022	AQUISIÇÃO E ENTREGA DE PURIFICADORES DE ÁGUA, UTENSÍLIOS DE COZINHA E ELETRODOMÉSTICOS.	-	-	NULL	NULL	ELETRIDAL COMERCIO DE MATERIAIS E EQUIPAMENTOS E SERVIÇOS EIRELI	NULL	SECRETARIA DE ASSISTÊNCIA E DESENVOLV SOCIAL-SADS
PREGÃO ELETRÔNICO	00430/2022	18/11/2022	AQUISIÇÃO E ENTREGA DE PURIFICADORES DE ÁGUA, UTENSÍLIOS DE COZINHA E ELETRODOMÉSTICOS.	-	-	NULL	NULL	EVANDRO MENEGUESSO UTILIDADES LTDA	NULL	SECRETARIA DE ASSISTÊNCIA E DESENVOLV SOCIAL-SADS
PREGÃO ELETRÔNICO	00430/2022	18/11/2022	AQUISIÇÃO E ENTREGA DE PURIFICADORES DE ÁGUA, UTENSÍLIOS DE COZINHA E ELETRODOMÉSTICOS.	-	-	NULL	NULL	FERRFEIXE COMERCIAL LTDA	NULL	SECRETARIA DE ASSISTÊNCIA E DESENVOLV SOCIAL-SADS
PREGÃO ELETRÔNICO	00430/2022	18/11/2022	AQUISIÇÃO E ENTREGA DE PURIFICADORES DE ÁGUA, UTENSÍLIOS DE COZINHA E ELETRODOMÉSTICOS.	-	-	NULL	NULL	GEFLEX INDUSTRIA E COMERCIO DE MOVEIS LTDA	NULL	SECRETARIA DE ASSISTÊNCIA E DESENVOLV SOCIAL-SADS
PREGÃO ELETRÔNICO	00430/2022	18/11/2022	AQUISIÇÃO E ENTREGA DE PURIFICADORES DE ÁGUA, UTENSÍLIOS DE COZINHA E ELETRODOMÉSTICOS.	-	-	NULL	NULL	LUZS CONSULTORIA E SOLUÇÕES INTEGRADAS LTDA	NULL	SECRETARIA DE ASSISTÊNCIA E DESENVOLV SOCIAL-SADS
PREGÃO ELETRÔNICO	00430/2022	18/11/2022	AQUISIÇÃO E ENTREGA DE PURIFICADORES DE ÁGUA, UTENSÍLIOS DE COZINHA E ELETRODOMÉSTICOS.	-	-	NULL	NULL	MASTER ELETRODOMESTICO LTDA	NULL	SECRETARIA DE ASSISTÊNCIA E DESENVOLV SOCIAL-SADS
PREGÃO ELETRÔNICO	00430/2022	18/11/2022	AQUISIÇÃO E ENTREGA DE PURIFICADORES DE ÁGUA, UTENSÍLIOS DE COZINHA E ELETRODOMÉSTICOS.	-	-	NULL	NULL	MATHEUS FORTE ME	NULL	SECRETARIA DE ASSISTÊNCIA E DESENVOLV SOCIAL-SADS
PREGÃO ELETRÔNICO	00430/2022	18/11/2022	AQUISIÇÃO E ENTREGA DE PURIFICADORES DE ÁGUA, UTENSÍLIOS DE COZINHA E ELETRODOMÉSTICOS.	-	-	NULL	NULL	T10 COMERCIO E SERVICOS LTDA	NULL	SECRETARIA DE ASSISTÊNCIA E DESENVOLV SOCIAL-SADS
PREGÃO ELETRÔNICO	00430/2022	18/11/2022	AQUISIÇÃO E ENTREGA DE PURIFICADORES DE ÁGUA, UTENSÍLIOS DE COZINHA E ELETRODOMÉSTICOS.	-	-	NULL	NULL	AMANDA OTAVIANO MUNHOZ 33752786833 - ME	NULL	SECRETARIA DE CULTURA E TURISMO - SECULT
PREGÃO ELETRÔNICO	00430/2022	18/11/2022	AQUISIÇÃO E ENTREGA DE PURIFICADORES DE ÁGUA, UTENSÍLIOS DE COZINHA E ELETRODOMÉSTICOS.	-	-	NULL	NULL	AR MULTIFOR COMERCIAL LTDA	NULL	SECRETARIA DE CULTURA E TURISMO - SECULT
PREGÃO ELETRÔNICO	00430/2022	18/11/2022	AQUISIÇÃO E ENTREGA DE PURIFICADORES DE ÁGUA, UTENSÍLIOS DE COZINHA E ELETRODOMÉSTICOS.	-	-	NULL	NULL	MASTER ELETRODOMESTICO LTDA	NULL	SECRETARIA DE CULTURA E TURISMO - SECULT
PREGÃO ELETRÔNICO	00430/2022	18/11/2022	AQUISIÇÃO E ENTREGA DE PURIFICADORES DE ÁGUA, UTENSÍLIOS DE COZINHA E ELETRODOMÉSTICOS.	-	-	NULL	NULL	MATHEUS FORTE ME	NULL	SECRETARIA DE CULTURA E TURISMO - SECULT
PREGÃO ELETRÔNICO	00430/2022	18/11/2022	AQUISIÇÃO E ENTREGA DE PURIFICADORES DE ÁGUA, UTENSÍLIOS DE COZINHA E ELETRODOMÉSTICOS.	-	-	NULL	NULL	NFSEIXAS TECNOLOGIA EM SOLUCOES LTDA	NULL	SECRETARIA DE CULTURA E TURISMO - SECULT
PREGÃO ELETRÔNICO	00430/2022	18/11/2022	AQUISIÇÃO E ENTREGA DE PURIFICADORES DE ÁGUA, UTENSÍLIOS DE COZINHA E ELETRODOMÉSTICOS.	-	-	NULL	NULL	NFSEIXAS TECNOLOGIA EM SOLUCOES LTDA	NULL	SECRETARIA DE ASSISTÊNCIA E DESENVOLV SOCIAL-SADS
PREGÃO ELETRÔNICO	00430/2022	18/11/2022	AQUISIÇÃO E ENTREGA DE PURIFICADORES DE ÁGUA, UTENSÍLIOS DE COZINHA E ELETRODOMÉSTICOS.	-	-	NULL	NULL	RAEL FIRMO COMERCIO DE ELETRODOMESTICOS LTDA	NULL	SECRETARIA DE ASSISTÊNCIA E DESENVOLV SOCIAL-SADS
PREGÃO ELETRÔNICO	00430/2022	18/11/2022	AQUISIÇÃO E ENTREGA DE PURIFICADORES DE ÁGUA, UTENSÍLIOS DE COZINHA E ELETRODOMÉSTICOS.	-	-	NULL	NULL	AX COMERCIO DE EQUIPAMENTOS DE COMUNICACAO E SERVICOS LTDA	NULL	SECRETARIA DE CULTURA E TURISMO - SECULT
PREGÃO ELETRÔNICO	00430/2022	18/11/2022	AQUISIÇÃO E ENTREGA DE PURIFICADORES DE ÁGUA, UTENSÍLIOS DE COZINHA E ELETRODOMÉSTICOS.	-	-	NULL	NULL	ELETRIDAL COMERCIO DE MATERIAIS E EQUIPAMENTOS E SERVIÇOS EIRELI	NULL	SECRETARIA DE CULTURA E TURISMO - SECULT
PREGÃO ELETRÔNICO	00430/2022	18/11/2022	AQUISIÇÃO E ENTREGA DE PURIFICADORES DE ÁGUA, UTENSÍLIOS DE COZINHA E ELETRODOMÉSTICOS.	-	-	NULL	NULL	EVANDRO MENEGUESSO UTILIDADES LTDA	NULL	SECRETARIA DE CULTURA E TURISMO - SECULT
PREGÃO ELETRÔNICO	00430/2022	18/11/2022	AQUISIÇÃO E ENTREGA DE PURIFICADORES DE ÁGUA, UTENSÍLIOS DE COZINHA E ELETRODOMÉSTICOS.	-	-	NULL	NULL	FERRFEIXE COMERCIAL LTDA	NULL	SECRETARIA DE CULTURA E TURISMO - SECULT
PREGÃO ELETRÔNICO	00430/2022	18/11/2022	AQUISIÇÃO E ENTREGA DE PURIFICADORES DE ÁGUA, UTENSÍLIOS DE COZINHA E ELETRODOMÉSTICOS.	-	-	NULL	NULL	GEFLEX INDUSTRIA E COMERCIO DE MOVEIS LTDA	NULL	SECRETARIA DE CULTURA E TURISMO - SECULT
PREGÃO ELETRÔNICO	00430/2022	18/11/2022	AQUISIÇÃO E ENTREGA DE PURIFICADORES DE ÁGUA, UTENSÍLIOS DE COZINHA E ELETRODOMÉSTICOS.	-	-	NULL	NULL	LUZS CONSULTORIA E SOLUÇÕES INTEGRADAS LTDA	NULL	SECRETARIA DE CULTURA E TURISMO - SECULT
PREGÃO ELETRÔNICO	00430/2022	18/11/2022	AQUISIÇÃO E ENTREGA DE PURIFICADORES DE ÁGUA, UTENSÍLIOS DE COZINHA E ELETRODOMÉSTICOS.	-	-	NULL	NULL	RAEL FIRMO COMERCIO DE ELETRODOMESTICOS LTDA	NULL	SECRETARIA DE CULTURA E TURISMO - SECULT
PREGÃO ELETRÔNICO	00430/2022	18/11/2022	AQUISIÇÃO E ENTREGA DE PURIFICADORES DE ÁGUA, UTENSÍLIOS DE COZINHA E ELETRODOMÉSTICOS.	-	-	NULL	NULL	T10 COMERCIO E SERVICOS LTDA	NULL	SECRETARIA DE CULTURA E TURISMO - SECULT
PREGÃO ELETRÔNICO	00431/2022	25/11/2022	AQUISIÇÃO E ENTREGA DE CRONÔMETRO, EQUIPO BURETA, EQUIPAMENTO DE GANHO DE INSERÇÃO E LACRE TIPO ESPINHA DE PEIXE.	-	-	NULL	NULL	T10 COMERCIO E SERVICOS LTDA	NULL	SECRETARIA DE SAÚDE-SS
PREGÃO ELETRÔNICO	00431/2022	25/11/2022	AQUISIÇÃO E ENTREGA DE CRONÔMETRO, EQUIPO BURETA, EQUIPAMENTO DE GANHO DE INSERÇÃO E LACRE TIPO ESPINHA DE PEIXE.	-	-	NULL	NULL	Vitasons Centro de Apoio Auditivo LTDA	NULL	SECRETARIA DE SAÚDE-SS
PREGÃO ELETRÔNICO	00432/2022	18/11/2022	AQUISIÇÃO E ENTREGA DE FITA ADESIVA PARA TAPETE DE LINÓLEO.	-	-	NULL	NULL	AMANDA OTAVIANO MUNHOZ 33752786833 - ME	NULL	SECRETARIA DE CULTURA E TURISMO - SECULT
PREGÃO ELETRÔNICO	00432/2022	18/11/2022	AQUISIÇÃO E ENTREGA DE FITA ADESIVA PARA TAPETE DE LINÓLEO.	-	-	NULL	NULL	ARINOS COMERCIO DE MATERIAIS DE CONSTRUÇÃO LTDA	NULL	SECRETARIA DE CULTURA E TURISMO - SECULT
PREGÃO ELETRÔNICO	00432/2022	18/11/2022	AQUISIÇÃO E ENTREGA DE FITA ADESIVA PARA TAPETE DE LINÓLEO.	-	-	NULL	NULL	AX COMERCIO DE EQUIPAMENTOS DE COMUNICACAO E SERVICOS LTDA	NULL	SECRETARIA DE CULTURA E TURISMO - SECULT
PREGÃO ELETRÔNICO	00432/2022	18/11/2022	AQUISIÇÃO E ENTREGA DE FITA ADESIVA PARA TAPETE DE LINÓLEO.	-	-	NULL	NULL	GONCALVES E ALMEIDA REPRESENTACAO COMERCIAL LTDA	NULL	SECRETARIA DE CULTURA E TURISMO - SECULT
PREGÃO ELETRÔNICO	00432/2022	18/11/2022	AQUISIÇÃO E ENTREGA DE FITA ADESIVA PARA TAPETE DE LINÓLEO.	-	-	NULL	NULL	T10 COMERCIO E SERVICOS LTDA	NULL	SECRETARIA DE CULTURA E TURISMO - SECULT
PREGÃO ELETRÔNICO	00432/2022	18/11/2022	AQUISIÇÃO E ENTREGA DE FITA ADESIVA PARA TAPETE DE LINÓLEO.	-	-	NULL	NULL	ALMEIDA VENDRAMINI COMERCIO E SERVIÇOS LTDA	NULL	SECRETARIA DE CULTURA E TURISMO - SECULT
PREGÃO ELETRÔNICO	00432/2022	18/11/2022	AQUISIÇÃO E ENTREGA DE FITA ADESIVA PARA TAPETE DE LINÓLEO.	-	-	NULL	NULL	AR MULTIFOR COMERCIAL LTDA	NULL	SECRETARIA DE CULTURA E TURISMO - SECULT
PREGÃO ELETRÔNICO	00432/2022	18/11/2022	AQUISIÇÃO E ENTREGA DE FITA ADESIVA PARA TAPETE DE LINÓLEO.	-	-	NULL	NULL	BAZAR E PAPELARIA JOAO E MARIA LTDA	NULL	SECRETARIA DE CULTURA E TURISMO - SECULT
PREGÃO ELETRÔNICO	00432/2022	18/11/2022	AQUISIÇÃO E ENTREGA DE FITA ADESIVA PARA TAPETE DE LINÓLEO.	00069/2023	Contrato	15/02/2023	NULL	SLOW COFFEE BRASIL E PFD LTDA (PROFETAS DA DANCA)	R$ 47.700,00	SECRETARIA DE CULTURA E TURISMO - SECULT
PREGÃO ELETRÔNICO	00433/2022	18/11/2022	AQUISIÇÃO E ENTREGA DE PALLET PLÁSTICO.	-	-	NULL	NULL	NULL	NULL	SECRETARIA DE SAÚDE-SS
PREGÃO ELETRÔNICO	00434/2022	18/11/2022	AQUISIÇÃO E ENTREGA DE FRASQUEIRA, MALAS E TROCADOR DE FRALDAS.	-	-	NULL	NULL	AR MULTIFOR COMERCIAL LTDA	NULL	SECRETARIA DE CULTURA E TURISMO - SECULT
PREGÃO ELETRÔNICO	00434/2022	18/11/2022	AQUISIÇÃO E ENTREGA DE FRASQUEIRA, MALAS E TROCADOR DE FRALDAS.	-	-	NULL	NULL	AR MULTIFOR COMERCIAL LTDA	NULL	SECRETARIA DE SAÚDE-SS
PREGÃO ELETRÔNICO	00436/2022	21/10/2022	AQUISIÇÃO, ENTREGA E INSTALAÇÃO DE EQUIPAMENTOS HOSPITALARES.	-	-	NULL	NULL	BHDENTAL COMERCIAL LTDA	NULL	SECRETARIA DE SAÚDE-SS
PREGÃO ELETRÔNICO	00436/2022	21/10/2022	AQUISIÇÃO, ENTREGA E INSTALAÇÃO DE EQUIPAMENTOS HOSPITALARES.	-	-	NULL	NULL	GTMED DISTRIBUIDORA DE MATERIAIS E EQUIPAMENTOS HOSPITALARES E ODONTOLOGIOS LTDA	NULL	SECRETARIA DE SAÚDE-SS
PREGÃO ELETRÔNICO	00436/2022	21/10/2022	AQUISIÇÃO, ENTREGA E INSTALAÇÃO DE EQUIPAMENTOS HOSPITALARES.	-	-	NULL	NULL	ALINE DALFRE BARBIERI	NULL	SECRETARIA DE SAÚDE-SS
PREGÃO ELETRÔNICO	00436/2022	21/10/2022	AQUISIÇÃO, ENTREGA E INSTALAÇÃO DE EQUIPAMENTOS HOSPITALARES.	-	-	NULL	NULL	ALTERMED MATERIAL MEDICO HOSPITALAR LTDA	NULL	SECRETARIA DE SAÚDE-SS
PREGÃO ELETRÔNICO	00436/2022	21/10/2022	AQUISIÇÃO, ENTREGA E INSTALAÇÃO DE EQUIPAMENTOS HOSPITALARES.	-	-	NULL	NULL	CIRÚRGICA IZAMED LTDA	NULL	SECRETARIA DE SAÚDE-SS
PREGÃO ELETRÔNICO	00436/2022	21/10/2022	AQUISIÇÃO, ENTREGA E INSTALAÇÃO DE EQUIPAMENTOS HOSPITALARES.	-	-	NULL	NULL	M.F. COMERCIO, GERENCIAMENTO E SERVICOS LTDA	NULL	SECRETARIA DE SAÚDE-SS
PREGÃO ELETRÔNICO	00436/2022	21/10/2022	AQUISIÇÃO, ENTREGA E INSTALAÇÃO DE EQUIPAMENTOS HOSPITALARES.	-	-	NULL	NULL	PELISERV EQUIPAMENTOS E SERVIÇOS ODONTO-MEDICOS EIRELI	NULL	SECRETARIA DE SAÚDE-SS
PREGÃO ELETRÔNICO	00436/2022	21/10/2022	AQUISIÇÃO, ENTREGA E INSTALAÇÃO DE EQUIPAMENTOS HOSPITALARES.	-	-	NULL	NULL	PONTUAL COMERCIAL LTDA	NULL	SECRETARIA DE SAÚDE-SS
PREGÃO ELETRÔNICO	00436/2022	21/10/2022	AQUISIÇÃO, ENTREGA E INSTALAÇÃO DE EQUIPAMENTOS HOSPITALARES.	-	-	NULL	NULL	T10 COMERCIO E SERVICOS LTDA	NULL	SECRETARIA DE SAÚDE-SS
PREGÃO ELETRÔNICO	00437/2022	18/11/2022	AQUISIÇÃO, ENTREGA E INSTALAÇÃO DE BITUQUEIRA, CABIDE DE PAREDE, COLETOR DE COPOS, DISPENSERS,EMBALADOR DE GUARDA CHUVA, LIXEIRAS, PORTA PAPEL TOALHA E SUPORTE PARA SHAMPOO.	-	-	NULL	NULL	NULL	NULL	SECRETARIA DE CULTURA E TURISMO - SECULT
PREGÃO ELETRÔNICO	00438/2022	25/11/2022	REGISTRO DE PREÇOS PARA EVENTUAL AQUISIÇÃO E ENTREGA PARCELADA DE MATERIAIS DIVERSOS.	-	-	NULL	NULL	LOCAMAIS SERVICOS LTDA	NULL	SECRETARIA DE SERVIÇOS MUNICIPAIS-SSM
PREGÃO ELETRÔNICO	00438/2022	25/11/2022	REGISTRO DE PREÇOS PARA EVENTUAL AQUISIÇÃO E ENTREGA PARCELADA DE MATERIAIS DIVERSOS.	-	-	NULL	NULL	R.W.P DISTRIBUIDORA E SERVICOS LTDA	NULL	SECRETARIA DE SERVIÇOS MUNICIPAIS-SSM
PREGÃO ELETRÔNICO	00438/2022	25/11/2022	REGISTRO DE PREÇOS PARA EVENTUAL AQUISIÇÃO E ENTREGA PARCELADA DE MATERIAIS DIVERSOS.	-	-	NULL	NULL	Stoka Distribuidora de Materiais e Serviços Ltda	NULL	SECRETARIA DE SERVIÇOS MUNICIPAIS-SSM
PREGÃO ELETRÔNICO	00438/2022	25/11/2022	REGISTRO DE PREÇOS PARA EVENTUAL AQUISIÇÃO E ENTREGA PARCELADA DE MATERIAIS DIVERSOS.	-	-	NULL	NULL	CARMESIM COMERCIAL VAREJISTA E SERVIÇOS LTDA	NULL	SECRETARIA DE SERVIÇOS MUNICIPAIS-SSM

Peça do processo/documento PMB 052123/2023, materializada por: R.D.C.S em 14/04/2023 15:54 CPF: 166.xxx.xxx-07

PREGÃO ELETRÔNICO	00438/2022	25/11/2022	REGISTRO DE PREÇOS PARA EVENTUAL AQUISIÇÃO E ENTREGA PARCELADA DE MATERIAIS DIVERSOS.	-	-	NULL	NULL	GIFI COMERCIO E SERVICOS LTDA	NULL	SECRETARIA DE SERVIÇOS MUNICIPAIS-SSM
PREGÃO ELETRÔNICO	00438/2022	25/11/2022	REGISTRO DE PREÇOS PARA EVENTUAL AQUISIÇÃO E ENTREGA PARCELADA DE MATERIAIS DIVERSOS.	-	-	NULL	NULL	MFJP SERVICOS E COMERCIO LTDA	NULL	SECRETARIA DE SERVIÇOS MUNICIPAIS-SSM
PREGÃO ELETRÔNICO	00438/2022	25/11/2022	REGISTRO DE PREÇOS PARA EVENTUAL AQUISIÇÃO E ENTREGA PARCELADA DE MATERIAIS DIVERSOS.	-	-	NULL	NULL	WP COMÉRCIO E SERVIÇOS LTDA	NULL	SECRETARIA DE SERVIÇOS MUNICIPAIS-SSM
PREGÃO ELETRÔNICO	00439/2022	30/11/2022	AQUISIÇÃO E ENTREGA DE CADEIRA OFTALMOLÓGICA.	-	-	NULL	NULL	GIGANTE PRODUTOS MEDICOS EIRELI	NULL	SECRETARIA DE SAÚDE-SS
PREGÃO ELETRÔNICO	00439/2022	30/11/2022	AQUISIÇÃO E ENTREGA DE CADEIRA OFTALMOLÓGICA.	-	-	NULL	NULL	M.F. COMERCIO, GERENCIAMENTO E SERVICOS LTDA	NULL	SECRETARIA DE SAÚDE-SS
PREGÃO ELETRÔNICO	00439/2022	30/11/2022	AQUISIÇÃO E ENTREGA DE CADEIRA OFTALMOLÓGICA.	-	-	NULL	NULL	T10 COMERCIO E SERVICOS LTDA	NULL	SECRETARIA DE SAÚDE-SS
PREGÃO ELETRÔNICO	00439/2022	30/11/2022	AQUISIÇÃO E ENTREGA DE CADEIRA OFTALMOLÓGICA.	-	-	NULL	NULL	QUICKBUM E-COMMERCE - EIRELI	NULL	SECRETARIA DE SAÚDE-SS
PREGÃO ELETRÔNICO	00440/2022	25/11/2022	REGISTRO DE PREÇOS PARA EVENTUAL AQUISIÇÃO E ENTREGA PARCELADA DE MATERIAIS DE CONSUMO HOSPITALAR.	00095/2023	Ata de R.P	10/02/2023	NULL	T10 COMERCIO E SERVICOS LTDA	R$ 20.952,00	SECRETARIA DE SAÚDE-SS

Peça do processo/documento PMB 052123/2023, materializada por: R.D.C.S em 14/04/2023 15:54 CPF: 166.xxx.xxx-07

Modalidade	Num Processo	Data Processo	Objeto	Num Contrato Pedido	Inst Contratual	Data Contrato	Prazo	Fornecedor	Valor Total Contrato	SecretariaRequisitante
SELEÇÃO PÚBLICA	00001/2022	25/01/2022	. SELEÇÃO DE ENTIDADE DE DIREITO PRIVADO SEM FINS LUCRATIVOS, QUALIFICADA COMO ORGANIZAÇÃO SOCIAL NO ÂMBITO DO MUNICÍPIO DE BARUERI, PARA CELEBRAÇÃO DE CONTRATO DE GESTÃO OBJETIVANDO O GERENCIAMENTO, OPERACIONALIZAÇÃO E DESENVOLVIMENTO DE ATIVIDADES DE PRÁTICA DESPORTIVA NOS NÚCLEOS DE SEGMENTOS ESPORTIVOS DO PROGRAMA - "BARUERI ESPORTE FORTE", CONFORME DEFINIDO NESTE EDITAL E SEUS ANEXOS	-	-	NULL	NULL	REVOGADA	NULL	SECRETARIA DE ESPORTES
SELEÇÃO PÚBLICA	00002/2022	04/03/2022	SELEÇÃO DE ENTIDADE DE DIREITO PRIVADO SEM FINS LUCRATIVOS, QUALIFICADA COMO ORGANIZAÇÃO SOCIAL NO ÂMBITO DO MUNICÍPIO DE BARUERI, PARA CELEBRAÇÃO DE CONTRATO DE GESTÃO OBJETIVANDO O GERENCIAMENTO, OPERACIONALIZAÇÃO E EXECUÇÃO DAS AÇÕES E SERVIÇOS DE EDUCAÇÃO NA ESCOLA MUNICIPAL MATERNAL VALDINÉIA DE FÁTIMA CASSOLI – ENGENHO NOVO,	290/2022	CONTRATO	19/05/2022	NULL	ALVORADA INSTITUTO EDUCACIONAL E ASSISTENCIAL	R$ 4.779.000,00	SECRETARIA DE EDUCAÇÃO (ENSINO FUNDAMENTAL)
SELEÇÃO PÚBLICA	00003/2022	08/04/2022	. SELEÇÃO DE ENTIDADE DE DIREITO PRIVADO SEM FINS LUCRATIVOS, QUALIFICADA COMO ORGANIZAÇÃO SOCIAL NO ÂMBITO DO MUNICÍPIO DE BARUERI, PARA CELEBRAÇÃO DE CONTRATO DE GESTÃO OBJETIVANDO O GERENCIAMENTO, OPERACIONALIZAÇÃO E EXECUÇÃO DAS AÇÕES E SERVIÇOS DE EDUCAÇÃO NA ESCOLA MUNICIPAL MATERNAL TADATAKA ITO " MÁRIO ITO" – JARDIM TUPÃ, CONFORME DEFINIDO NESTE EDITAL E SEUS ANEXOS	390/2022	CONTRATO	01/07/2022	NULL	INSTITUTO BARUERI	R$ 3.202.800,00	SECRETARIA DE EDUCAÇÃO (ENSINO FUNDAMENTAL)
SELEÇÃO PÚBLICA	00004/2022	29/04/2022	SELEÇÃO DE ENTIDADE DE DIREITO PRIVADO SEM FINS LUCRATIVOS, QUALIFICADA COMO ORGANIZAÇÃO SOCIAL NO ÂMBITO DO MUNICÍPIO DE BARUERI, PARA CELEBRAÇÃO DE CONTRATO DE GESTÃO TENDO COMO OBJETO O O GERENCIAMENTO, OPERACIONALIZAÇÃO E EXECUÇÃO DAS AÇÕES E SERVIÇOS DO HOSPITAL MUNICIPAL DE BARUERI – DR. FRANCISCO MORAN, EM REGIME 24 HORAS/DIA ININTERRUPTAMENTE, QUE ASSEGURE ASSISTÊNCIA UNIVERSAL E GRATUITA À POPULAÇÃO, CONFORME DEFINIDO NESTE EDITAL E SEUS ANEXOS, QUE SÃO PARTE INTEGRANTE E INDISSOCIÁVEL DESTE INSTRUMENTO.	474/2022	CONTRATO	29/07/2022	NULL	SPDM – ASSOCIAÇÃO PAULISTA PARA O DESENVLVIMENTO DA MEDICINA	R$ 184.409.430,84	SECRETARIA DE SAÚDE-SS
SELEÇÃO PÚBLICA	00005/2022	02/05/2022	SELEÇÃO DE ENTIDADE DE DIREITO PRIVADO SEM FINS LUCRATIVOS, QUALIFICADA COMO ORGANIZAÇÃO SOCIAL NO ÂMBITO DO MUNICÍPIO DE BARUERI, PARA CELEBRAÇÃO DE CONTRATO DE GESTÃO OBJETIVANDO O GERENCIAMENTO, OPERACIONALIZAÇÃO E DESENVOLVIMENTO DE ATIVIDADES DE PRÁTICA DESPORTIVA NOS NÚCLEOS DE SEGMENTOS ESPORTIVOS DO PROGRAMA - "BARUERI ESPORTE FORTE"	-	-	NULL	NULL	REVOGADA	NULL	SECRETARIA DE ESPORTES
SELEÇÃO PÚBLICA	00006/2022	18/05/2022	SELEÇÃO DE ENTIDADE DE DIREITO PRIVADO SEM FINS LUCRATIVOS, QUALIFICADA COMO ORGANIZAÇÃO SOCIAL NO ÂMBITO DO MUNICÍPIO DE BARUERI, PARA CELEBRAÇÃO DE CONTRATO DE GESTÃO OBJETIVANDO O GERENCIAMENTO, OPERACIONALIZAÇÃO E EXECUÇÃO DAS AÇÕES E SERVIÇOS DE EDUCAÇÃO NA ESCOLA MUNICIPAL MATERNAL ILDA MARTINS HOLANDA DA SILVA – PARQUE DOS CAMARGOS, CONFORME DEFINIDO NESTE EDITAL E SEUS ANEXOS, QUE SÃO PARTE INTEGRANTE E INDISSOCIÁVEL DESTE INSTRUMENTO	408/2022	CONTRATO	08/07/2022	NULL	INSTITUTO PROJAB – PROJETO DE AÇÃO SOCIAL DE BARUERI	R$ 7.350.000,00	SECRETARIA DE EDUCAÇÃO (ENSINO FUNDAMENTAL)
SELEÇÃO PÚBLICA	00007/2022	18/05/2022	SELEÇÃO DE ENTIDADE DE DIREITO PRIVADO SEM FINS LUCRATIVOS, QUALIFICADA COMO ORGANIZAÇÃO SOCIAL NO ÂMBITO DO MUNICÍPIO DE BARUERI, PARA CELEBRAÇÃO DE CONTRATO DE GESTÃO OBJETIVANDO O GERENCIAMENTO, OPERACIONALIZAÇÃO E EXECUÇÃO DAS AÇÕES E SERVIÇOS DE EDUCAÇÃO NA ESCOLA MUNICIPAL MATERNAL EVELYN MOSSE BARREIRO – BAIRRO DOS ALTOS, CONFORME DEFINIDO NESTE EDITAL E SEUS ANEXOS, QUE SÃO PARTE INTEGRANTE E INDISSOCIÁVEL DESTE INSTRUMENTO.	409/2022	CONTRATO	08/07/2022	NULL	INSTITUTO VERUS	R$ 6.669.600,00	SECRETARIA DE EDUCAÇÃO (ENSINO FUNDAMENTAL)
SELEÇÃO PÚBLICA	00008/2022	18/05/2022	SELEÇÃO DE ENTIDADE DE DIREITO PRIVADO SEM FINS LUCRATIVOS, QUALIFICADA COMO ORGANIZAÇÃO SOCIAL NO ÂMBITO DO MUNICÍPIO DE BARUERI, PARA CELEBRAÇÃO DE CONTRATO DE GESTÃO OBJETIVANDO O GERENCIAMENTO, OPERACIONALIZAÇÃO E EXECUÇÃO DAS AÇÕES E SERVIÇOS DE EDUCAÇÃO NA ESCOLA MUNICIPAL MATERNAL CLEIDE RODRIGUES FAGUNDES – RECANTO PHRYNÉA, CONFORME DEFINIDO NESTE EDITAL E SEUS ANEXOS, QUE SÃO PARTE INTEGRANTE E INDISSOCIÁVEL DESTE INSTRUMENTO.	410/2022	CONTRATO	08/07/2022	NULL	INSTITUTO VERUS	R$ 5.973.000,00	SECRETARIA DE EDUCAÇÃO (ENSINO FUNDAMENTAL)
SELEÇÃO PÚBLICA	00009/2022	06/07/2022	SELEÇÃO DE ENTIDADE DE DIREITO PRIVADO SEM FINS LUCRATIVOS, QUALIFICADA COMO ORGANIZAÇÃO SOCIAL NO ÂMBITO DO MUNICÍPIO DE BARUERI, PARA CELEBRAÇÃO DE CONTRATO DE GESTÃO OBJETIVANDO O GERENCIAMENTO, OPERACIONALIZAÇÃO E EXECUÇÃO DAS AÇÕES E SERVIÇOS DE EDUCAÇÃO NA ESCOLA MUNICIPAL MATERNAL MARIA SUELI SILVA – VALE DO SOL, CONFORME DEFINIDO NESTE EDITAL E SEUS ANEXOS	657/2022	CONTRATO	06/10/2022	NULL	CENTRO DE RECREAÇÃO INFANTIL FAVO DE MEL	R$ 7.322.400,00	SECRETARIA DE EDUCAÇÃO (ENSINO FUNDAMENTAL)
SELEÇÃO PÚBLICA	00010/2022	06/07/2022	SELEÇÃO DE ENTIDADE DE DIREITO PRIVADO SEM FINS LUCRATIVOS, QUALIFICADA COMO ORGANIZAÇÃO SOCIAL NO ÂMBITO DO MUNICÍPIO DE BARUERI, PARA CELEBRAÇÃO DE CONTRATO DE GESTÃO OBJETIVANDO O GERENCIAMENTO, OPERACIONALIZAÇÃO E EXECUÇÃO DAS AÇÕES E SERVIÇOS DE EDUCAÇÃO NA ESCOLA MUNICIPAL MATERNAL MARLY TEIXEIRA DE ALMEIDA – JARDIM PAULISTA, CONFORME DEFINIDO NESTE EDITAL E SEUS ANEXOS	670/2022	CONTRATO	14/10/2022	NULL	CENTRO DE RECREAÇÃO INFANTIL FAVO DE MEL	R$ 6.864.000,00	SECRETARIA DE EDUCAÇÃO (ENSINO FUNDAMENTAL)
SELEÇÃO PÚBLICA	00011/2022	06/07/2022	SELEÇÃO DE ENTIDADE DE DIREITO PRIVADO SEM FINS LUCRATIVOS, QUALIFICADA COMO ORGANIZAÇÃO SOCIAL NO ÂMBITO DO MUNICÍPIO DE BARUERI, PARA CELEBRAÇÃO DE CONTRATO DE GESTÃO OBJETIVANDO O GERENCIAMENTO, OPERACIONALIZAÇÃO E EXECUÇÃO DAS AÇÕES E SERVIÇOS DE EDUCAÇÃO NA ESCOLA MUNICIPAL MATERNAL NADIR ADOLFINA PEREIRA – JARDIM MUTINGA, CONFORME DEFINIDO NESTE EDITAL E SEUS ANEXOS	671/2022	CONTRATO	14/10/2022	NULL	CENTRO DE RECREAÇÃO INFANTIL FAVO DE MEL	R$ 4.434.000,00	SECRETARIA DE EDUCAÇÃO (ENSINO FUNDAMENTAL)
SELEÇÃO PÚBLICA	00012/2022	06/07/2022	SELEÇÃO DE ENTIDADE DE DIREITO PRIVADO SEM FINS LUCRATIVOS, QUALIFICADA COMO ORGANIZAÇÃO SOCIAL NO ÂMBITO DO MUNICÍPIO DE BARUERI, PARA CELEBRAÇÃO DE CONTRATO DE GESTÃO OBJETIVANDO O GERENCIAMENTO, OPERACIONALIZAÇÃO E EXECUÇÃO DAS AÇÕES E SERVIÇOS DE EDUCAÇÃO NA ESCOLA MUNICIPAL MATERNAL VITÓRIA REGIANI ASSENZA DE MOURA – JARDIM IRACEMA	658/2022	CONTRATO	06/10/2022	NULL	CENTRO DE RECREAÇÃO INFANTIL FAVO DE MEL	R$ 6.540.000,00	SECRETARIA DE EDUCAÇÃO (ENSINO FUNDAMENTAL)
SELEÇÃO PÚBLICA	00013/2022	26/08/2022	SELEÇÃO DE ENTIDADE DE DIREITO PRIVADO SEM FINS LUCRATIVOS, QUALIFICADA COMO ORGANIZAÇÃO SOCIAL NO ÂMBITO DO MUNICÍPIO DE BARUERI, PARA CELEBRAÇÃO DE CONTRATO DE GESTÃO, TENDO COMO OBJETIVO O GERENCIAMENTO, A OPERACIONALIZAÇÃO E EXECUÇÃO DAS AÇÕES E SERVIÇOS DE SAÚDE NO "PRONTO SOCORRO DO PARQUE IMPERIAL JOSÉ AGOSTINHO DOS SANTOS.	012/2023	CONTRATO	26/01/2023	NULL	IRMANDADE SANTA CASA DE MISERICÓRDIA DE SÃO BERNARDO DO CAMPO (CNPJ 47.708.771/0001-00)	R$ 52.843.631,88	SECRETARIA DE SAÚDE-SS
SELEÇÃO PÚBLICA	00014/2022	10/10/2022	CONTRATO DE GESTÃO OBJETIVANDO O GERENCIAMENTO, OPERACIONALIZAÇÃO E EXECUÇÃO DAS AÇÕES E SERVIÇOS DE EDUCAÇÃO NA ESCOLA MUNICIPAL MATERNAL EMM ZILÁ MARQUES DE CASTRO	887/2022	CONTRATO	30/12/2022	NULL	INSTITUTO SOLEIL (CNPJ 61.394.763/0001-59)	R$ 5.525.640,00	SECRETARIA DE EDUCAÇÃO (ENSINO FUNDAMENTAL)
SELEÇÃO PÚBLICA	00015/2022	10/10/2022	CONTRATO DE GESTÃO OBJETIVANDO O GERENCIAMENTO, OPERACIONALIZAÇÃO E EXECUÇÃO DAS AÇÕES E SERVIÇOS DE EDUCAÇÃO NA ESCOLA MUNICIPAL MATERNAL EMM LAZARA AUGUSTA C SABATINE	888/2022	CONTRATO	30/12/2022	NULL	INSTITUTO SOLEIL (CNPJ 61.394.763/0001-59)	R$ 6.018.840,00	SECRETARIA DE EDUCAÇÃO (ENSINO FUNDAMENTAL)

Peça do processo/documento PMB 052123/2023, materializada por: R.D.C.S em 14/04/2023 15:54 CPF: 166.xxx.xxx-07

Modalidade	Num Processo	Data Processo	Objeto	Num Contrato Pedido	Inst Contratual	Data Contrato	Fornecedor	Valor Total Contrato	Secretaria Requisitante
DISPENSA LICITAÇÃO	00001/2022	10/01/2022	CONTRATAÇÃO DA EMPRESA COMERCIAL 3 ALBE LTDA, PARA AQUISIÇÃO E ENTREGA DE CATETER HIDROFÍLICO, PARA O PACIENTE ANDRÉ TREZZA MARTINS	00044/2022	Contrato	10/02/2022	COMERCIAL 3 ALBE LTDA	R$ 57.200,00	SECRETARIA DE SAÚDE-SS
DISPENSA LICITAÇÃO	00002/2022	11/03/2022	AQUISIÇÃO E ENTREGA PARCELADA DE MEDICAMENTO PARA ATENDIMENTO AO MANDADO DE SEGURANÇA.	00166/2022	Contrato	30/03/2022	FIVE MED DISTRIBUIDORA DE MEDICAMENTOS LTDA	R$ 29.280,00	SECRETARIA DE SAÚDE-SS
DISPENSA LICITAÇÃO	00004/2022	29/09/2022	AQUISIÇÃO E ENTREGA PARCELADA DE MEDICAMENTOS PARA ATENDIMENTO AO MANDADO DE SEGURANÇA, DESTINADO AO PACIENTE FABIO SOARES RIBEIRO.	00680/2022	Contrato	18/10/2022	DROGARIA REMEDIO FACIL LTDA	R$ 10.584,00	SECRETARIA DE SAÚDE-SS
DISPENSA LICITAÇÃO	00005/2022	30/09/2022	AQUISIÇÃO ENTREGA PARCELADA DE MEDICAMENTOS.	00758/2022	Contrato	11/11/2022	PRO-REMEDIOS DISTRIBUIDORA DE PRODUTOS FARMACEUTICOS E COSMETICOS EIRELI	R$ 21.600,00	SECRETARIA DE SAÚDE-SS

Peça do processo/documento PMB 052123/2023, materializada por: R.D.C.S em 14/04/2023 15:54 CPF: 166.xxx.xxx-07

Modalidade	Num Processo	Data Processo	Objeto	Num Contrato Pedido	Inst Contratual	Data Contrato	Fornecedor	Valor Total Contrato	Secretaria Requisitante
INEXIGIBILIDADE	00002/2022	07/02/2022	CONTRATAÇÃO DA EMPRESA MEDTRONIC COMERCIAL LTDA PARA AQUISIÇÃO E ENTREGA PARCELADA DE INSUMOS E ACESSÓRIOS PARA BOMBA DE INSULINA, DESTINADOS AOS PACIENTES DANIEL DIAS GOMES E GIOVANNA CARTOLARI PANICO	00187/2022	Contrato	05/04/2022	MEDTRONIC COMERCIAL LTDA (FILIAL VINHEDO)	R$ 90.687,00	SECRETARIA DE SAÚDE-SS
INEXIGIBILIDADE	00003/2022	14/02/2022	CONTRATAÇÃO DA EMPRESA MEDTRONIC COMERCIAL LTDA,PARA AQUISIÇÃO E ENTREGA DE INSUMOS E ACESSÓRIOS PARA BOMBA DE INSULINA , PARA A PACIENTE REGISLAINE ALBANEZ LACERDA.	00218/2022	Contrato	20/04/2022	MEDTRONIC COMERCIAL LTDA (FILIAL VINHEDO)	R$ 43.496,00	SECRETARIA DE SAÚDE-SS
INEXIGIBILIDADE	00019/2022	02/05/2022	CONTRATAÇÃO DA EMPRESA MEDTRONIC COMERCIAL LTDA, PARA AQUISIÇÃO E ENTREGA PARCELADA DE INSUMOS E ACESSÓRIOS PARA BOMBA DE INSULINA, DESTINADOS Á PACIENTE CAROLINE ANDRADE DE SOUZA.	00363/2022	Contrato	27/06/2022	MEDTRONIC COMERCIAL LTDA (FILIAL VINHEDO)	R$ 43.724,00	SECRETARIA DE SAÚDE-SS
INEXIGIBILIDADE	00023/2022	24/05/2022	CONTRATAÇÃO DA EMPRESA PROTEC EXPORT INDUSTRIA, COMERCIO, IMPORTACAO E EXPORTACAO DE EQUIPAMENTOS MEDICOS HOSPITALARES LTDA., PARA PRESTAÇÃO DE SERVIÇOS DE MANUTENÇÃO CORRETIVA COM PEÇAS PARA OS ASPIRADORES PORTÁTEIS PARA SECREÇÃO.	00440/2022	Contrato	21/07/2022	PROTEC EXPORT INDUSTRIA, COMERCIO, IMPORTAÇÃO E EXPORTAÇÃO DE EQUIPAMENTOS MÉDICOS HOSPITALARES LTDA	R$ 17.543,16	SECRETARIA DE SAÚDE-SS
INEXIGIBILIDADE	00024/2022	03/06/2022	CONTRATAÇÃO DA EMPRESA NEOVERO SERVICOS DE DESENVOLVIMENTO EM TECNOLOGIA DA INFORMACAO LTDA - ME, PARA PRESTAÇÃO DE SERVIÇOS DE MANUTENÇÃO E SUPORTE TÉCNICO PARA SISTEMA DE GERENCIAMENTO DE TECNOLOGIAS MÉDICAS-HOSPITALARES DO MUNICÍPIO DE BARUERI.	00441/2022	Contrato	21/07/2022	NEOVERO SERVICOS DE DESENVOLVIMENTO EM TECNOLOGIA DA INFORMACAO LTDA	R$ 6.984,00	SECRETARIA DE SAÚDE-SS
INEXIGIBILIDADE	00027/2022	03/06/2022	CONTRATAÇÃO DA EMPRESA DI SERVICOS DE MANUTENCAO DE APARELHOS ELETRO MEDICOS LTDA - EPP, PARA PRESTAÇÃO DE SERVIÇOS DE MANUTENÇÃO PREVENTIVA PREVENTIVA, CALIBRAÇÃO E TESTES DE SEGURANÇA ELÉTRICA NOS VENTILADORES PULMONARES.	00456/2022	Contrato	25/07/2022	DI SERVICOS DE MANUTENCAO DE APARELHOS ELETRO MEDICOS LTDA	R$ 43.350,00	SECRETARIA DE SAÚDE-SS
INEXIGIBILIDADE	00037/2022	30/08/2022	AQUISIÇÃO E ENTREGA DE BOMBA DE INSULINA, ACESSÓRIOS E INSUMOS PARA ATENDIMENTO A MANDADO DE SEGURANÇA.	00644/2022	Contrato	30/09/2022	MEDTRONIC COMERCIAL LTDA (FILIAL VINHEDO)	R$ 61.850,00	SECRETARIA DE SAÚDE-SS
INEXIGIBILIDADE	00040/2022	19/08/2022	CONTRATAÇÃO DA EMPRESA BB TRANSPORTE E TURISMO LTDA PARA FORNECIMENTO DE CRÉDITOS ELETRÔNICOS REFERENTE Á VALE TRANSPORTE DAS LINHAS DE ÔNIBUS MUNICIPAIS DE BARUERI (CRÉDITO BENFÁCIL). .	00681/2022	Contrato	18/10/2022	BB TRANSPORTE E TURISMO LTDA	R$ 284.400,00	SECRETARIA DE SAÚDE-SS
INEXIGIBILIDADE	00043/2022	05/09/2022	CONTRATAÇÃO DE EMPRESA PARA PRESTAÇÃO DE SERVIÇOS CONTINUADOS DE MANUTENÇÃO CORRETIVA E PREVENTIVA, CALIBRAÇÃO E TESTES DE SEGURANÇA ELÉTRICA EM 03(TRÊS) VENTILADORES PULMONARES DA MARCA CAREFUSION, MODELO VELA E AVEA.	00716/2022	Contrato	26/10/2022	OXY-SYSTEM EQUIPAMENTOS MÉDICOS LTDA	R$ 50.796,00	SECRETARIA DE SAÚDE-SS
INEXIGIBILIDADE	00046/2022	05/09/2022	CONTRATAÇÃO DE EMPRESA PARA PRESTAÇÃO DE SERVIÇOS DE ATUALIZAÇÃO DE SOFTWARE DE SISTEMA DE PONTO ELETRÔNICO, COM SUPORTE TÉCNICO.	00756/2022	Contrato	10/11/2022	POINTWARE SERVICOS DE INFORMATICA LTDA.	R$ 16.604,23	SECRETARIA DE SAÚDE-SS
INEXIGIBILIDADE	00054/2022	08/11/2022	AQUISIÇÃO E ENTREGA DE BOMBA, ACESSÓRIOS E INSUMOS PARA BOMBA DE INSULINA PARA ATENDIMENTO AO MANDADO DE SEGURANÇA DA PACIENTE ANTONIA REGINA DOS SANTOS ITO.	00844/2022	Contrato	19/12/2022	MEDTRONIC COMERCIAL LTDA (FILIAL VINHEDO)	R$ 61.850,00	SECRETARIA DE SAÚDE-SS
INEXIGIBILIDADE	00055/2022	26/08/2022	AQUISIÇÃO E ENTREGA DE APARELHO DE VENTILÔMETRO.	00861/2022	Contrato	21/12/2022	AAMED COMERCIO DE EQUIPAMENTOS EIRELI	R$ 104.000,00	SECRETARIA DE SAÚDE-SS

Peça do processo/documento PMB 052123/2023, materializada por: R.D.C.S em 14/04/2023 15:54 CPF: 166.xxx.xxx-07

Modalidade	Num Processo	Data Processo	Objeto	Num Contrato Pedido	Inst Contratual	Data Contrato	Prazo	Fornecedor	Valor Total Contrato	Secretaria Requisitante
DISPENSA LICITAÇÃO	00001/2022	10/01/2022	CONTRATAÇÃO DA EMPRESA COMERCIAL 3 ALBE LTDA, PARA AQUISIÇÃO E ENTREGA DE CATETER HIDROFÍLICO, PARA O PACIENTE ANDRÉ TREZZA MARTINS	-	-	NULL	NULL	CIRUROMA COMERCIAL LTDA	NULL	SECRETARIA DE SAÚDE-SS
DISPENSA LICITAÇÃO	00001/2022	10/01/2022	CONTRATAÇÃO DA EMPRESA COMERCIAL 3 ALBE LTDA, PARA AQUISIÇÃO E ENTREGA DE CATETER HIDROFÍLICO, PARA O PACIENTE ANDRÉ TREZZA MARTINS	-	-	NULL	NULL	PREFEITURA MUNICIPAL DE BARUERI	NULL	SECRETARIA DE SAÚDE-SS
DISPENSA LICITAÇÃO	00001/2022	10/01/2022	CONTRATAÇÃO DA EMPRESA COMERCIAL 3 ALBE LTDA, PARA AQUISIÇÃO E ENTREGA DE CATETER HIDROFÍLICO, PARA O PACIENTE ANDRÉ TREZZA MARTINS	-	-	NULL	NULL	FLADIMED COMERCIO LTDA	NULL	SECRETARIA DE SAÚDE-SS
DISPENSA LICITAÇÃO	00001/2022	10/01/2022	CONTRATAÇÃO DA EMPRESA COMERCIAL 3 ALBE LTDA, PARA AQUISIÇÃO E ENTREGA DE CATETER HIDROFÍLICO, PARA O PACIENTE ANDRÉ TREZZA MARTINS	00044/2022	Contrato	10/02/2022	NULL	COMERCIAL 3 ALBE LTDA	R$ 57.200,00	SECRETARIA DE SAÚDE-SS
DISPENSA LICITAÇÃO	00002/2022	11/03/2022	AQUISIÇÃO E ENTREGA PARCELADA DE MEDICAMENTO PARA ATENDIMENTO AO MANDADO DE SEGURANÇA.	-	-	NULL	NULL	DROGARIA REMEDIO FACIL LTDA	NULL	SECRETARIA DE SAÚDE-SS
DISPENSA LICITAÇÃO	00002/2022	11/03/2022	AQUISIÇÃO E ENTREGA PARCELADA DE MEDICAMENTO PARA ATENDIMENTO AO MANDADO DE SEGURANÇA.	00166/2022	Contrato	30/03/2022	NULL	FIVE MED DISTRIBUIDORA DE MEDICAMENTOS LTDA	R$ 29.280,00	SECRETARIA DE SAÚDE-SS
DISPENSA LICITAÇÃO	00002/2022	11/03/2022	AQUISIÇÃO E ENTREGA PARCELADA DE MEDICAMENTO PARA ATENDIMENTO AO MANDADO DE SEGURANÇA.	-	-	NULL	NULL	MEDICAL.COM DISTRIBUIDORA DE MEDICAMENTOS LTDA	NULL	SECRETARIA DE SAÚDE-SS
DISPENSA LICITAÇÃO	00002/2022	11/03/2022	AQUISIÇÃO E ENTREGA PARCELADA DE MEDICAMENTO PARA ATENDIMENTO AO MANDADO DE SEGURANÇA.	-	-	NULL	NULL	PREFEITURA MUNICIPAL DE BARUERI	NULL	SECRETARIA DE SAÚDE-SS
DISPENSA LICITAÇÃO	00003/2022	08/04/2022	CONTRATAÇÃO DE EMPRESA PARA FORNECIMENTO CONTÍNUO DE GÊNEROS ALIMENTÍCIOS, DESTINADOS A MERENDA.	00195/2022	Contrato	11/04/2022	NULL	QUICKLOG COMÉRCIO ATACADISTA E LOGISTICA LTDA.	R$ 2.291.419,08	SECRETARIA DE SUPRIMENTOS-SUPRI
DISPENSA LICITAÇÃO	00003/2022	08/04/2022	CONTRATAÇÃO DE EMPRESA PARA FORNECIMENTO CONTÍNUO DE GÊNEROS ALIMENTÍCIOS, DESTINADOS A MERENDA.	00196/2022	Contrato	11/04/2022	NULL	SELETO DISTRIBUIDORA E COMÉRCIO DE PRODUTOS LTDA	R$ 19.066.645,00	SECRETARIA DE SUPRIMENTOS-SUPRI
DISPENSA LICITAÇÃO	00003/2022	08/04/2022	CONTRATAÇÃO DE EMPRESA PARA FORNECIMENTO CONTÍNUO DE GÊNEROS ALIMENTÍCIOS, DESTINADOS A MERENDA.	00197/2022	Contrato	11/04/2022	NULL	TEGEDA COMERCIALIZAÇÃO E DISTRIBUIÇÃO LTDA	R$ 7.187.403,84	SECRETARIA DE SUPRIMENTOS-SUPRI
DISPENSA LICITAÇÃO	00003/2022	08/04/2022	CONTRATAÇÃO DE EMPRESA PARA FORNECIMENTO CONTÍNUO DE GÊNEROS ALIMENTÍCIOS, DESTINADOS A MERENDA.	00198/2022	Contrato	11/04/2022	NULL	PONTUAL COMERCIAL AGRICOLA LTDA	R$ 7.400.502,51	SECRETARIA DE SUPRIMENTOS-SUPRI
DISPENSA LICITAÇÃO	00004/2022	29/09/2022	AQUISIÇÃO E ENTREGA PARCELADA DE MEDICAMENTOS PARA ATENDIMENTO AO MANDADO DE SEGURANÇA, DESTINADO AO PACIENTE FABIO SOARES RIBEIRO.	00680/2022	Contrato	18/10/2022	NULL	DROGARIA REMEDIO FACIL LTDA	R$ 10.584,00	SECRETARIA DE SAÚDE-SS
DISPENSA LICITAÇÃO	00005/2022	30/09/2022	AQUISIÇÃO ENTREGA PARCELADA DE MEDICAMENTOS.	00758/2022	Contrato	11/11/2022	NULL	PRO-REMEDIOS DISTRIBUIDORA DE PRODUTOS FARMACEUTICOS E COSMETICOS LTDA	R$ 21.600,00	SECRETARIA DE SAÚDE-SS

Peça do processo/documento PMB 052123/2023, materializada por: R.D.C.S em 14/04/2023 15:54 CPF: 166.xxx.xxx-07

Modalidade	Num Processo	Data Processo	Objeto	Num Contrato Pedido	Inst Contratual	Data Contrato	Prazo	Fornecedor	Valor Total Contrato	Secretaria Requisitante
INEXIGIBILIDADE	00001/2022	13/12/2021	CONTRATAÇÃO DE EMPRESA PARA PRESTAÇÃO DE SERVIÇOS DE SUPORTE TÉCNICO, MANUTENÇÃO E AQUISIÇÃO DE LICENÇA PERPÉTUA DE USO DE SISTEMA DE COMPRAS ELETRÔNICAS VIA INTERNET, PARA OTIMIZAR A GESTÃO DE CADASTRO DE FORNECEDORES, ATRAVÉS DA IMPLEMENTAÇÃO DE METODOLOGIAS E TECNOLOGIAS DE INFORMAÇÃO, ESTANDO INCLUSOS: A INSTALAÇÃO, TREINAMENTO, GERENCIAMENTO DE PROJETO, OPERAÇÃO ASSISTIDA, MANUTENÇÃO, BANCO DE HORAS E SUPORTE TÉCNICO.	00035/2022	Contrato	09/02/2022	NULL	PARADIGMA BUSINESS SOLUTIONS LTDA	R$ 89.212,00	SECRETARIA DE SUPRIMENTOS-SUPRI
INEXIGIBILIDADE	00002/2022	07/02/2022	CONTRATAÇÃO DA EMPRESA MEDTRONIC COMERCIAL LTDA PARA AQUISIÇÃO E ENTREGA PARCELADA DE INSUMOS E ACESSÓRIOS PARA BOMBA DE INSULINA, DESTINADOS AOS PACIENTES DANIEL DIAS GOMES E GIOVANNA CARTOLARI PANICO	00187/2022	Contrato	05/04/2022	NULL	MEDTRONIC COMERCIAL LTDA (FILIAL VINHEDO)	R$ 90.687,00	SECRETARIA DE SAÚDE-SS
INEXIGIBILIDADE	00003/2022	14/02/2022	CONTRATAÇÃO DA EMPRESA MEDTRONIC COMERCIAL LTDA,PARA AQUISIÇÃO E ENTREGA DE INSUMOS E ACESSÓRIOS PARA BOMBA DE INSULINA , PARA A PACIENTE REGISLAINE ALBANEZ LACERDA.	00218/2022	Contrato	20/04/2022	NULL	MEDTRONIC COMERCIAL LTDA (FILIAL VINHEDO)	R$ 43.496,00	SECRETARIA DE SAÚDE-SS
INEXIGIBILIDADE	00004/2022	11/03/2022	CONTRATAÇÃO DA EMPRESA ,PRISCILLA NOGUEIRA 33325062857, PARA APRESENTAÇÃO DO SHOW MUSICAL DO QUARTETO SÃO JORGE, NAS COMEMORAÇÕES DO ANIVERSÁRIO DA CIDADE DE BARUERI.	00134/2022	Contrato	18/03/2022	NULL	PRISCILLA NOGUEIRA (DOCE REFUGIO PRODUCOES E EVENTOS)	R$ 7.000,00	SECRETARIA DE CULTURA E TURISMO - SECULT
INEXIGIBILIDADE	00005/2022	11/03/2022	CONTRATAÇÃO DA EMPRESA GOMA PRODUÇÕES ARTÍSTICAS LTDA, PARA APRESENTAÇÃO DO ESPETÁCULO TEATRAL "QUINTAL IMPROVISA", NAS COMEMORAÇÕES DO ANIVERSÁRIO DA CIDADE DE BARUERI.	00135/2022	Contrato	18/03/2022	NULL	GOMA PRODUCOES ARTISTICAS LTDA	R$ 17.000,00	SECRETARIA DE CULTURA E TURISMO - SECULT
INEXIGIBILIDADE	00006/2022	11/03/2022	CONTRATAÇÃO DO WORKSHOW "B.A.S.E – BRINCAR, AMAR, SER, EDUCAR" A SER APRESENTADO PELO GRUPO ARTÍSTICO MATÉRIA RIMA.	00136/2022	Contrato	18/03/2022	NULL	BICO DO CORVO COMERCIO PROMOCOES E EVENTOS LTDA	R$ 24.000,00	SECRETARIA DE CULTURA E TURISMO - SECULT
INEXIGIBILIDADE	00007/2022	11/03/2022	CONTRATAÇÃO DO ESPETÁCULO MUSICAL INFANTIL "PÉ BRASIL" APRESENTADO PELO GRUPO TRUPE TRUPÉ.	00131/2022	Contrato	18/03/2022	NULL	FILIPE EDMO ALMEIDA EIRELI (FERVO PRODUCOES)	R$ 28.000,00	SECRETARIA DE CULTURA E TURISMO - SECULT
INEXIGIBILIDADE	00008/2022	11/03/2022	CONTRATAÇÃO DO ESPETÁCULO ARTÍSTICO INFANTIL DO TRIO DE ARTISTAS DA KOMBOZA.	00132/2022	Contrato	18/03/2022	NULL	RONALDO FERREIRA DA SILVA	R$ 21.000,00	SECRETARIA DE CULTURA E TURISMO - SECULT
INEXIGIBILIDADE	00009/2022	17/03/2022	CONTRATAÇÃO DA EMPRESA, RENATA TOFFOLI VERSOLATO 33959209843 - ME, PARA APRESENTAÇÃO DE SHOW MUSICAL DO GRUPO BOLERO FREAK, NAS COMEMORAÇÕES DO ANIVERSÁRIO DA CIDADE DE BARUERI.	00149/2022	Contrato	25/03/2022	NULL	RENATA TOFFOLI VERSOLATO	R$ 6.500,00	SECRETARIA DE CULTURA E TURISMO - SECULT
INEXIGIBILIDADE	00010/2022	17/03/2022	CONTRATAÇÃO DA EMPRESA, JERIMUM PRODUÇÕES E PROMOÇÕES S/S LTDA - EPP, PARA APRESENTAÇÃO ARTÍSTICA DO CANTOR ZÉ RAMALHO, NAS COMEMORAÇÕES DO ANIVERSÁRIO DA CIDADE DE BARUERI.	00148/2022	Contrato	25/03/2022	NULL	JERIMUM PRODUCOES E PROMOCOES S/S LTDA	R$ 210.000,00	SECRETARIA DE CULTURA E TURISMO - SECULT
INEXIGIBILIDADE	00011/2022	31/03/2022	CONTRATAÇÃO DO SHOW MUSICAL DO GRUPO CHORONAS.	00183/2022	Contrato	01/04/2022	NULL	CLARYSSA DE PADUA MORAIS 38361322817	R$ 6.000,00	SECRETARIA DE CULTURA E TURISMO - SECULT
INEXIGIBILIDADE	00012/2022	22/03/2022	CONTRATAÇÃO DA EMPRESA INSTITUTO SMART CITY BUSINESS AMERICA, PARA LOCAÇÃO DE ESPAÇO PARA EXPOSIÇÃO COM ESTANDE.	00228/2022	Contrato	29/04/2022	NULL	INSTITUTO SMART CITY BUSINESS AMERICA	R$ 18.000,00	CENTRO DE INOVAÇÃO E TECNOLOGIA-CIT
INEXIGIBILIDADE	00013/2022	20/04/2022	CONTRATAÇÃO DE SHOW MUSICAL DA CANTORA SANDRA DE SÁ.	00245/2022	Contrato	04/05/2022	NULL	ESTUDIO L.A. FILMAGENS E EVENTOS LTDA	R$ 48.000,00	SECRETARIA DE CULTURA E TURISMO - SECULT
INEXIGIBILIDADE	00014/2022	20/04/2022	CONTRATAÇÃO DE SHOW MUSICAL DO GRUPO ART POPULAR.	00246/2022	Contrato	04/05/2022	NULL	EJS ARTPOPULAR EIRELI	R$ 45.500,00	SECRETARIA DE CULTURA E TURISMO - SECULT
INEXIGIBILIDADE	00015/2022	18/05/2022	CONTRATAÇÃO DA EMPRESA BROCAL EDIÇÕES MUSICAIS LTDA, PARA APRESENTAÇÃO DO SHOW MUSICAL DA CANTORA TULIPA RUIZ.	00312/2022	Contrato	27/05/2022	NULL	BROCAL EDICOES MUSICAIS LTDA	R$ 37.000,00	SECRETARIA DE CULTURA E TURISMO - SECULT
INEXIGIBILIDADE	00016/2022	18/05/2022	CONTRATAÇÃO DA EMPRESA PONTO DE BALA PRODUÇÕES E EDITORA MUSCIAL EIRELI, PARA APRESENTAÇÃO DO SHOW MUSICAL DO CANTOR ZECA BALEIRO.	00333/2022	Contrato	07/06/2022	NULL	PONTO DE BALA PRODUCOES E EDITORA MUSICAL EIRELI	R$ 83.000,00	SECRETARIA DE CULTURA E TURISMO - SECULT
INEXIGIBILIDADE	00017/2022	30/05/2022	CONTRATAÇÃO DA EMPRESA CRIOLO BRANCO PRODUÇÕES E EVENTOS LTDA - ME, PARA APRESNTAÇÃO ARTÍSTICA DO CANTOS ALMIRZINHO SERRA.	00329/2022	Contrato	03/06/2022	NULL	CRIOLO BRANCO PRODUCOES E EVENTOS LTDA	R$ 24.000,00	SECRETARIA DE CULTURA E TURISMO - SECULT
INEXIGIBILIDADE	00018/2022	30/05/2022	CONTRATAÇÃO DA EMPRESA ZOLI PRODUÇÕES EIRELI - ME, PARA APRESENTAÇÃO ARTÍSTICA DO CANTOR CLÁUDIO ZOLI.	00334/2022	Contrato	07/06/2022	NULL	ZOLI PRODUCOES EIRELI	R$ 47.000,00	SECRETARIA DE CULTURA E TURISMO - SECULT
INEXIGIBILIDADE	00019/2022	02/05/2022	CONTRATAÇÃO DA EMPRESA MEDTRONIC COMERCIAL LTDA, PARA AQUISIÇÃO E ENTREGA PARCELADA DE INSUMOS E ACESSÓRIOS PARA BOMBA DE INSULINA, DESTINADOS Á PACIENTE CAROLINE ANDRADE DE SOUZA.	00363/2022	Contrato	27/06/2022	NULL	MEDTRONIC COMERCIAL LTDA (FILIAL VINHEDO)	R$ 43.724,00	SECRETARIA DE SAÚDE-SS
INEXIGIBILIDADE	00020/2022	30/05/2022	CONTRATAÇÃO DA EMPRESA MENDES & FABRIS PROMOÇÕES ARTITISTICAS LTDA - ME, PARA APRESENTAÇÃO DO SHOW MUSICAL COM O GRUPO TRIO LOS ANGELES.	00425/2022	Contrato	14/07/2022	NULL	MENDES & FABRIS PROMOCOES ARTISTICAS LTDA	R$ 30.000,00	SECRETARIA DA FAMÍLIA - SEFAM
INEXIGIBILIDADE	00021/2022	02/06/2022	CONTRATAÇÃO DA EMPRESA COMPANHIA BRASILEIRA DE CARTUCHOS, PARA AQUISIÇÃO E ENTREGA DE MUNIÇÕES.	00632/2022	Contrato	23/09/2022	NULL	COMPANHIA BRASILEIRA DE CARTUCHOS	R$ 329.801,80	SECRETARIA DE SEGURANÇA URBANA E DEFESA SOCIAL-SSUDS
INEXIGIBILIDADE	00022/2022	22/03/2022	CONTRATAÇÃO DA EMPRESA CIPA FIERA MILANO PUBLICAÇÃO E EVENTOS LTDA, PARA PRESTAÇÃO DE SERVIÇO EM LOCAÇÃO DE ESTANDE.	00545/2022	Contrato	25/08/2022	NULL	FIERA MILANO BRASIL PUBLICACOES E EVENTOS LTDA.	R$ 52.597,00	SECRETARIA DOS DIREITOS DA PESSOA COM DEFICIÊNCIA
INEXIGIBILIDADE	00023/2022	24/05/2022	CONTRATAÇÃO DA EMPRESA PROTEC EXPORT INDUSTRIA, COMERCIO, IMPORTACAO E EXPORTACAO DE EQUIPAMENTOS MEDICOS HOSPITALARES LTDA., PARA PRESTAÇÃO DE SERVIÇOS DE MANUTENÇÃO CORRETIVA COM PEÇAS PARA OS ASPIRADORES PORTÁTEIS PARA SECREÇÃO.	00440/2022	Contrato	21/07/2022	NULL	PROTEC EXPORT INDUSTRIA, COMERCIO, IMPORTAÇÃO E EXPORTAÇÃO DE EQUIPAMENTOS MÉDICOS HOSPITALARES LTDA	R$ 17.543,16	SECRETARIA DE SAÚDE-SS
INEXIGIBILIDADE	00024/2022	03/06/2022	CONTRATAÇÃO DA EMPRESA NEOVERO SERVICOS DE DESENVOLVIMENTO EM TECNOLOGIA DA INFORMACAO LTDA - ME, PARA PRESTAÇÃO DE SERVIÇOS DE MANUTENÇÃO E SUPORTE TÉCNICO PARA SISTEMA DE GERENCIAMENTO DE TECNOLOGIAS MÉDICAS-HOSPITALARES DO MUNICÍPIO DE BARUERI.	00441/2022	Contrato	21/07/2022	NULL	NEOVERO SERVICOS DE DESENVOLVIMENTO EM TECNOLOGIA DA INFORMACAO LTDA	R$ 6.984,00	SECRETARIA DE SAÚDE-SS
INEXIGIBILIDADE	00025/2022	27/06/2022	CONTRATAÇÃO DA EMPRESA FORA DE MODA PRODUÇÕES ARTISTÍCA EIRELI, PARA APRESENTAÇÃO ARTÍSTICA DO CANTOR GUSTAVO MIOTO.	00435/2022	Contrato	20/07/2022	NULL	FORA DE MODA PRODUCOES ARTISTICAS EIRELI	R$ 180.000,00	SECRETARIA DE CULTURA E TURISMO - SECULT
INEXIGIBILIDADE	00026/2022	08/06/2022	CONTRATAÇÃO DA EMPRESA NP TECNOLOGIA E GESTÃO DE DADOS LTDA ., PARA FORNECIMENTO DE ASSINATURA DO BANCO DE PREÇOS, PARA DISPONIBILIZAR FERRAMENTA DE PESQUISA E COMPARAÇÃO DE PREÇOS.	00436/2022	Contrato	20/07/2022	NULL	NP TECNOLOGIA E GESTÃO DE DADOS LTDA	R$ 28.905,00	SECRETARIA DE SUPRIMENTOS-SUPRI
INEXIGIBILIDADE	00027/2022	03/06/2022	CONTRATAÇÃO DA EMPRESA DI SERVICOS DE MANUTENCAO DE APARELHOS ELETRO MEDICOS LTDA - EPP, PARA PRESTAÇÃO DE SERVIÇOS DE MANUTENÇÃO PREVENTIVA PREVENTIVA, CALIBRAÇÃO E TESTES DE SEGURANÇA ELÉTRICA NOS VENTILADORES PULMONARES.	00456/2022	Contrato	25/07/2022	NULL	DI SERVICOS DE MANUTENCAO DE APARELHOS ELETRO MEDICOS LTDA	R$ 43.350,00	SECRETARIA DE SAÚDE-SS
INEXIGIBILIDADE	00028/2022	27/06/2022	CONTRATAÇÃO DA EMPRESA GOLD 120 PRODUÇÕES E EVENTOS EIRELI, PARA APRESENTAÇÃO ARTÍSTICA DO CANTOR XANDE PILARES.	00449/2022	Contrato	21/07/2022	NULL	GOLD 120 PRODUCOES E EVENTOS EIRELI	R$ 95.000,00	SECRETARIA DE CULTURA E TURISMO - SECULT
INEXIGIBILIDADE	00029/2022	15/06/2022	CONTRATAÇÃO DA EMPRESA B.B. TRANSPORTES E TURISMO LTDA, PARA FORNECIMENTO DE CRÉDITOS ELETRÔNICOS, REFERENTE À VALE TRANSPORTE DAS LINHAS MUNICIPAIS DE DE BARUERI (CARTÃO BENFÁCIL E CRÉDITO BENFACIL COM INTEGRAÇÃO CPTM).	00460/2022	Contrato	27/07/2022	NULL	BB TRANSPORTE E TURISMO LTDA	R$ 7.975.950,00	SECRETARIA DE ADMINISTRAÇÃO
INEXIGIBILIDADE	00030/2022	12/07/2022	CONTRATAÇÃO DA EMPRESA GIRAS PRODUÇÕES LTDA - EPP, PARA APRESENTAÇÃO ARTÍSTICA DO GRUPO ESCALANDRUM.	00461/2022	Contrato	27/07/2022	NULL	GIRAS PRODUCOES LTDA	R$ 29.000,00	SECRETARIA DE CULTURA E TURISMO - SECULT
INEXIGIBILIDADE	00031/2022	12/07/2022	CONTRATAÇÃO DA EMPRESA ANDERSON DA SILVA CARLOS PRODUÇÕES - ME, PARA APRESENTAÇÃO ARTÍSTICA DO CANTOR GUILHERME ARANTES.	00503/2022	Contrato	05/08/2022	NULL	ANDERSON DA SILVA CARLOS PRODUCOES	R$ 62.000,00	SECRETARIA DE CULTURA E TURISMO - SECULT
INEXIGIBILIDADE	00032/2022	28/07/2022	CONTRATAÇÃO DA EMPRESA NEH PRODUÇÃO MUSICAL LTDA, PARA APRESENTAÇÃO ARTÍSTICA DA DUPLA SERTANEJA NETTO & HENRIQUE.	00506/2022	Contrato	05/08/2022	NULL	NEH PRODUCAO MUSICAL LTDA	R$ 55.000,00	SECRETARIA DE CULTURA E TURISMO - SECULT
INEXIGIBILIDADE	00033/2022	22/08/2022	CONTRATAÇÃO DE EMPRESA PARA PRESTAÇÃO DE SERVIÇO DE MINISTRAÇÃO DE CURSO DE FORMAÇÃO DE PREGOEIRO.	00578/2022	Contrato	05/09/2022	NULL	3E ADMINISTRADORA E CURSOS LTDA	R$ 15.000,00	SECRETARIA DE SUPRIMENTOS-SUPRI
INEXIGIBILIDADE	00034/2022	26/08/2022	CONTRATAÇÃO DA EMPRESA GYPSY PROMOCOES ARTISTICAS LTDA - EPP, PARA APRESENTAÇÃO ARTÍSTICA DO CANTOR SIDNEY MAGAL.	00584/2022	Contrato	08/09/2022	NULL	GYPSY PROMOCOES ARTISTICAS LTDA	R$ 85.000,00	SECRETARIA DE CULTURA E TURISMO - SECULT
INEXIGIBILIDADE	00035/2022	22/08/2022	CONTRATAÇÃO DA SOLUÇÃO DENOMINADA ZÊNITE FÁCIL, DESTINADA A CONSULTAS E PESQUISAS VOLTADAS À CONTRATAÇÃO PÚBLICA.	00635/2022	Contrato	27/09/2022	NULL	ZENITE INFORMACAO E CONSULTORIA S/A	R$ 15.520,00	SECRETARIA DE SUPRIMENTOS-SUPRI
INEXIGIBILIDADE	00036/2022	26/08/2022	CONTRATAÇÃO DA EMPRESA PRODUTORA ZERO21 EDITORA E GRAVADORA LTDA - ME, PARA APRESENTAÇÃO ARTÍSTICA DO GRUPO REVELAÇÃO.	00588/2022	Contrato	09/09/2022	NULL	PRODUTORA ZERO21 EDITORA E GRAVADORA LTDA	R$ 67.000,00	SECRETARIA DE CULTURA E TURISMO - SECULT
INEXIGIBILIDADE	00037/2022	30/08/2022	AQUISIÇÃO E ENTREGA DE BOMBA DE INSULINA, ACESSÓRIOS E INSUMOS PARA ATENDIMENTO A MANDADO DE SEGURANÇA.	00644/2022	Contrato	30/09/2022	NULL	MEDTRONIC COMERCIAL LTDA (FILIAL VINHEDO)	R$ 61.850,00	SECRETARIA DE SAÚDE-SS
INEXIGIBILIDADE	00038/2022	01/09/2022	CONTRATAÇÃO DA EMPRESA ARIEL HENRIQUE CANAL - ME, PARA APRESENTAÇÃO DO ESPETÁCULO TEATRAL COM O GRUPO ESCOLA DE MULHERES.	00608/2022	Contrato	15/09/2022	NULL	ARIEL HENRIQUE CANAL - ME	R$ 18.000,00	SECRETARIA DE CULTURA E TURISMO - SECULT
INEXIGIBILIDADE	00039/2022	12/09/2022	CONTRATAÇÃO DO PALESTRANTE GUSTAVO BORGES PARA MINISTRAÇÃO DE PALESTRAS.	00672/2022	Contrato	14/10/2022	NULL	GUSTAVO BORGES LICENCIAMENTOS E PROMOCOES LTDA	R$ 250.000,00	SECRETARIA DE ADMINISTRAÇÃO
INEXIGIBILIDADE	00040/2022	19/08/2022	CONTRATAÇÃO DA EMPRESA BB TRANSPORTE E TURISMO LTDA PARA FORNECIMENTO DE CRÉDITOS ELETRÔNICOS REFERENTE Á VALE TRANSPORTE DAS LINHAS DE ÔNIBUS MUNICIPAIS DE BARUERI (CRÉDITO BENFÁCIL). .	00681/2022	Contrato	18/10/2022	NULL	BB TRANSPORTE E TURISMO LTDA	R$ 284.400,00	SECRETARIA DE SAÚDE-SS

Peça do processo/documento PMB 052123/2023, materializada por: R.D.C.S em 14/04/2023 15:54 CPF: 166.xxx.xxx-07

INEXIGIBILIDADE	00041/2022	22/09/2022	CONTRATAÇÃO DA EMPRESA FUNDAÇÃO BACHIANA FILARMONICA, PARA APRESENTAÇÃO ORQUESTRA BACHIANA FILARMÔNICA SESI - SÃO PAULO, SOB A REGÊNICA DO MAESTRO JOÃO CARLOS MARTINS.	00724/2022	Contrato	27/10/2022	NULL	FUNDAÇÃO BACHIANA FILARMONICA	R$ 66.000,00	SECRETARIA DE CULTURA E TURISMO - SECULT
INEXIGIBILIDADE	00042/2022	12/09/2022	CONTRATAÇÃO DO PALESTRANTE REGINALDO TADEU BATISTA DE SOUZA (MESTRE ADAMASTOR) PARA A MINISTRAÇÃO DE PALESTRAS.	00715/2022	Contrato	26/10/2022	NULL	PALOMA SOUZA DE OLIVEIRA ME	R$ 460.000,00	SECRETARIA DE ADMINISTRAÇÃO
INEXIGIBILIDADE	00043/2022	05/09/2022	CONTRATAÇÃO DE EMPRESA PARA PRESTAÇÃO DE SERVIÇOS CONTINUADOS DE MANUTENÇÃO CORRETIVA E PREVENTIVA, CALIBRAÇÃO E TESTES DE SEGURANÇA ELÉTRICA EM 03(TRÊS) VENTILADORES PULMONARES DA MARCA CAREFUSION, MODELO VELA E AVEA.	00716/2022	Contrato	26/10/2022	NULL	OXY-SYSTEM EQUIPAMENTOS MÉDICOS LTDA	R$ 50.796,00	SECRETARIA DE SAÚDE-SS
INEXIGIBILIDADE	00044/2022	10/10/2022	CONTRATAÇÃO DA EMPRESA BARHO PRODUÇÕES LTDA-ME, PARA APRESENTAÇÃO DO ESPETÁCULO TEATRAL MUSICAL "BARNUM - OREI DO SHOW".	00684/2022	Contrato	19/10/2022	NULL	BARHO PRODUCOES LTDA.	R$ 297.650,00	SECRETARIA DE CULTURA E TURISMO - SECULT
INEXIGIBILIDADE	00045/2022	10/10/2022	CONTRATAÇÃO DA EMPRESA FUNDAÇÃO BACHIANA FILARMONICA, PARA APRESENTAÇÃO ARTITICA DA ORQUESTRA BACHIANA FILARMÔNICA SESI - SÃO PAULO, SOB A REGÊNCIA DO MAESTRO JOÃO CARLOS MARTINS, COM A PARTICIPAÇÃO DE 02 (DOIS) CANTORES E UMABANDA COM FORMAÇÃO DE 05 (CINCO) MÚSICOS.	00712/2022	Contrato	21/10/2022	NULL	FUNDAÇÃO BACHIANA FILARMONICA	R$ 85.000,00	SECRETARIA DE CULTURA E TURISMO - SECULT
INEXIGIBILIDADE	00046/2022	05/09/2022	CONTRATAÇÃO DE EMPRESA PARA PRESTAÇÃO DE SERVIÇOS DE ATUALIZAÇÃO DE SOFTWARE DE SISTEMA DE PONTO ELETRÔNICO, COM SUPORTE TÉCNICO.	00756/2022	Contrato	10/11/2022	NULL	POINTWARE SERVICOS DE INFORMATICA LTDA.	R$ 16.604,23	SECRETARIA DE SAÚDE-SS
INEXIGIBILIDADE	00047/2022	19/08/2022	CONTRATAÇÃO DA EMPRESA BB TRANSPORTE E TURISMO LTDA, PARA FORNECIMENTO DE CRÉDITOS ELETRÔNICOS REFERENTE À VALE TRANSPORTE DAS LINHAS DE ÔNIBUS MUNICIPAIS DE BARUERI (CRÉDITO BENFÁCIL).	00749/2022	Contrato	08/11/2022	NULL	BB TRANSPORTE E TURISMO LTDA	R$ 3.480.000,00	SECRETARIA DOS DIREITOS DA PESSOA COM DEFICIÊNCIA
INEXIGIBILIDADE	00049/2022	24/10/2022	CONTRATAÇÃO DA APRESENTAÇÃO DO SHOW DA ARTISTA ZIZI POSSI COM PARTICIPAÇÃO DE LUIZA POSSI.	00727/2022	Contrato	27/10/2022	NULL	M.I. POSI	R$ 92.500,00	SECRETARIA DE CULTURA E TURISMO - SECULT
INEXIGIBILIDADE	00050/2022	10/10/2022	PRESTAÇÃO DE SERVIÇOS DE OPERACIONALIZAÇÃO DAS ROTINAS DE ADMINISTRAÇÃO DOS FLUXOS FINANCEIROS GERADOS EM FUNÇÃO DAS TRANSFERÊNCIAS PARA A CONTA ÚNICA DO TESOURO DO MUNICÍPIO, EM CUMPRIMENTO DO DISPOSTO NA LEI COMPLEMENTAR Nº. 151, DE 05 DE AGOSTO DE 2015, BEM COMO O CONTROLE E O PAGAMENTO DOS DEPÓSITOS JUDICIAIS EM DINHEIRO, TRIBUTÁRIOS OU NÃO TRIBUTÁRIOS, NOS QUAIS O MUNICÍPIO SEJA PARTE.	00775/2022	Contrato	25/11/2022	NULL	BANCO DO BRASIL (LICITAÇÕES-E)	R$ 60,00	SECRETARIA DE FINANÇAS
INEXIGIBILIDADE	00051/2022	10/11/2022	CONTRATAÇÃO DA EMPRESA X ENTRETENIMENTO LTDA - EPP, PARA APRESENTAÇÃO ARTÍSTICO MUSICAL DO GRUPO FUNDO DE QUINTAL.	00801/2022	Contrato	07/12/2022	NULL	X ENTRETENIMENTO LTDA	R$ 82.000,00	SECRETARIA DE CULTURA E TURISMO - SECULT
INEXIGIBILIDADE	00052/2022	10/11/2022	CONTRATAÇÃO DA EMPRESA SATER & SATER LTDA - ME, PARA APRESENTAÇÃO DO SHOW MUSICAL COM O CANTOR ALMIR SATER.	00812/2022	Contrato	14/12/2022	NULL	SATER & SATER LTDA - ME	R$ 150.000,00	SECRETARIA DE CULTURA E TURISMO - SECULT
INEXIGIBILIDADE	00053/2022	10/11/2022	CONTRATAÇÃO DA EMPRESA TITAS EMPREENDIMENTOS ARTISTICOS LTDA, PARA APRESENTAÇÃO DO SHOW MUSICAL DA BANDA TITÃS.	00802/2022	Contrato	07/12/2022	NULL	TITAS EMPREENDIMENTOS ARTISTICOS LTDA	R$ 115.000,00	SECRETARIA DE CULTURA E TURISMO - SECULT
INEXIGIBILIDADE	00054/2022	08/11/2022	AQUISIÇÃO E ENTREGA DE BOMBA, ACESSÓRIOS E INSUMOS PARA BOMBA DE INSULINA PARA ATENDIMENTO AO MANDADO DE SEGURANÇA DA PACIENTE ANTONIA REGINA DOS SANTOS ITO.	00844/2022	Contrato	19/12/2022	NULL	MEDTRONIC COMERCIAL LTDA (FILIAL VINHEDO)	R$ 61.850,00	SECRETARIA DE SAÚDE-SS
INEXIGIBILIDADE	00055/2022	26/08/2022	AQUISIÇÃO E ENTREGA DE APARELHO DE VENTILÔMETRO.	00861/2022	Contrato	21/12/2022	NULL	AAMED COMERCIO DE EQUIPAMENTOS EIRELI	R$ 104.000,00	SECRETARIA DE SAÚDE-SS
INEXIGIBILIDADE	00056/2022	30/11/2022	CONTRATAÇÃO DA EMPRESA LET'S GIG SERVIÇOS DE PRODUÇÃO CULTURAL E AGENCIAMENTO LTDA - ME, PARA APRESENTAÇÃO ARTÍSTICA DA CANTORA LUEDJI LUNA.	00828/2022	Contrato	15/12/2022	NULL	LET'S GIG SERVICOS DE PRODUCAO CULTURAL E AGENCIAMENTO LTDA	R$ 50.000,00	SECRETARIA DE CULTURA E TURISMO - SECULT
INEXIGIBILIDADE	00057/2022	30/11/2022	CONTRATAÇÃO DA APRESENTAÇÃO DO GRUPO MUSICAL ORQUESTRA BRASILEIRA DE MÚSICA JAMAICANA - OBMJ.	00829/2022	Contrato	16/12/2022	NULL	RADIOLA RECORDS GRAVADORA E EDITORA LTDA	R$ 25.000,00	SECRETARIA DE CULTURA E TURISMO - SECULT
INEXIGIBILIDADE	00058/2022	30/11/2022	CONTRATAÇÃO PARA APRESENTAÇÃO DO SHOW ARTÍSTICO MUSICAL DA CANTORA YASMIN SANTOS.	00852/2022	Contrato	20/12/2022	NULL	E.R.J MUSIC SHOWS E EVENTOS LTDA	R$ 130.000,00	SECRETARIA DE CULTURA E TURISMO - SECULT
INEXIGIBILIDADE	00059/2022	30/11/2022	CONTRATAÇÃO DA APRESENTAÇÃO DO SHOW MUSICAL VOZ E VIOLÃO DA ARTISTA ADRIANA CALCANHOTTO.	00860/2022	Contrato	20/12/2022	NULL	RINOPROD AGENCIAMENTO, PRODUCAO E ENTRETENIMENTO LTDA	R$ 76.000,00	SECRETARIA DE CULTURA E TURISMO - SECULT
INEXIGIBILIDADE	00060/2022	14/12/2022	CONTRATAÇÃO DA COMPANHIA DE TEATRO SIA SANTA PARA APRESENTAÇÃO DO "AUTO DE NATAL".	00874/2022	Contrato	22/12/2022	NULL	SOCIEDADE CULTURAL TEATRO SIA SANTA	R$ 20.000,00	SECRETARIA DE CULTURA E TURISMO - SECULT

Peça do processo/documento PMB 052123/2023, materializada por: R.D.C.S em 14/04/2023 15:54 CPF: 166.xxx.xxx-07

Tipo de Instrumento	*Nº do Instrumento*	*Data*	*Contratada*	*Objeto*	*Observações*	*Prazo*	*Valor*	*Recurso*
Contrato	1	07/01/2022	EMPRESA R&I SERVIÇOS DE CONSTRUÇÕES LTD	CONTRATAÇÃO DE EMPRESA PARA PRESTAÇÃO DE SERVIÇOS DE MANUTENÇÃO, PEQUENAS OBRAS DE ZELADORIA E MELHORIAS NO CEMITÉRIO MUNICIPAL DE BARUERI ÁLVARO QUINTEIRO – VILA SÃO FRANCISCO.	**4º aditamento prazo 365 dias + Reajuste 19,55%** **Contrato S.O nº 01/2019** **CP Nº50/2018**	365 dias	1.270.582,18	próprio
Contrato	2	07/01/2022	HERSA ENGENHARIA E SERVIÇOS LTDA.	CONTRATAÇÃO DE EMPRESA ESPECIALIZADA PARA CONVERSÃO DE REDE AÉREA DE MÉDIA TENSÃO E INFRAESTRUTURA DE TELECOMUNICAÇÕES PARA REDE SUBTERRÂNEA EM TRECHO DA RUA IRMÃ GILDA E RUA MINISTRO RAPHAEL DE BARROS MONTEIRO, NO ENTORNO DA PRAÇA DAS ARTES – JARDIM DOS CAMARGOS.	**Contrato Inicial - e** **TP nº 92/2021**	90 dias	2.973.088,86	próprio
Contrato	3	10/01/2022	VIGENT CONSTRUÇÕES LTDA.	CONSTRUÇÃO DE CAMPO DE FUTEBOL, VESTIÁRIOS E PLAYGROUND NA RUA LEVY GONÇALVES DE OLIVEIRA - PARQUE IMPERIAL.	**Contrato Inicial - e** **CP nº 39/2021**	180 dias	4.396.398,25	próprio
Contrato	4	10/01/2022	JEFFEX SERVICE EIRELI – ME.	CONTRATAÇÃO DE EMPRESA PARA ADAPTAÇÃO DE SALA DE TOMOGRAFIA NO PRONTO SOCORRO JOSÉ AGOSTINHO DOS SANTOS - PARQUE IMPERIAL.	**Contrato Inicial - e** **TP nº 98/2021**	90 dias	534.231,55	próprio
Contrato	5	10/01/2022	ECON TECNOLOGIA COMÉRCIO DE EQUIPAMENTOS ELETRO ELETRÔNICOS LTDA.-EPP	CONTRATAÇÃO DE EMPRESA PARA FORNECIMENTO E INSTALAÇÃO DE FILTROS CAPACITIVOS AUTOMATIZADOS INTELIGENTES EM DIVERSOS PRÓPRIOS DO MUNICÍPIO, CONFORME MEMORIAL DESCRITIVO.	**Contrato Inicial - e** **TP nº 91/2021**	06 meses	2.454.909,44	próprio
Contrato	6	10/01/2022	4M CONSTRUÇÕES E SERVIÇOS LTDA. – EPP.	CONTRATAÇÃO DE EMPRESA PARA TROCA DE AQUECEDORES E REVISÃO DO SISTEMA DE AQUECIMENTO DE CHUVEIROS DO CENTRO DE TREINAMENTO DE FUTEBOL - VILA PORTO.	**Contrato Inicial - e** **TP nº 86/2021**	120 dias	423.154,84	próprio
Contrato	7	10/01/2022	4M CONSTRUÇÕES E SERVIÇOS LTDA. – EPP.	REFORMA DO CENTRO ESPORTIVO DO ENGENHO NOVO.	**Contrato Inicial - e** **TP nº 87/2021**	240 dias	1.791.159,56	próprio
Contrato	8	12/01/2022	MEGA COMÉRCIO E SERVIÇOS LTDA. – ME.	CONTRATAÇÃO DE EMPRESA PARA A PRESTAÇÃO DE SERVIÇOS DE INFRAESTRUTURA DE REDE, TELEFONIA E ELÉTRICA COM INSTALAÇÕES, DESINSTALAÇÕES E REMANEJAMENTO EM TODAS AS SECRETARIAS E AUTARQUIAS RELACIONADAS A PREFEITURA DE BARUERI, COMPREENDENDO O FORNECIMENTO DE TODOS OS MATERIAIS, ACESSÓRIOS E SERVIÇOS, CONFORME AS EXIGÊNCIAS E ESPECIFICAÇÕES TÉCNICAS CONTIDAS NO MEMORIAL DESCRITIVO.	**Contrato Inicial - e** **TP nº 88/2021**	12 meses	1.510.149,10	próprio
Contrato	9	13/01/2022	SATIO TOMITA ARQUITETURA LTDA.-EPP	CONTRATAÇÃO DE EMPRESA ESPECIALIZADA PARA EXECUÇÃO DE AS BUILT DA ARENA BARUERI – JARDIM BELVAL.	**Contrato Inicial - e** **TP nº 95/2021**	150 dias	133.579,61	próprio
Contrato	10	13/01/2022	PROATIVA PLANEJAMENTO DE OBRAS E CONSTRUÇÕES LTDA. – EPP.	RECONSTRUÇÃO DE MURO DE DIVISA NA CASA SÃO FRANCISCO DE ASSIS - JARDIM REGINALICE.	**Contrato Inicial - e** **TP nº 94/2021**	90 dias	68.500,00	próprio
Contrato	11	13/01/2022	EVOLUÇÃO ENGENHARIA, CONSTRUÇÃO E ADMINISTRAÇÃO LTDA. – EPP.	CONTRATAÇÃO DE EMPRESA PARA PRESTAÇÃO DE SERVIÇOS DE SONDAGEM À PERCUSSÃO, TRADO E ROTATIVA EM DIVERSOS LOCAIS DO MUNICÍPIO.	**Contrato Inicial - e** **TP nº 99/2021**	365 dias	396.515,70	próprio
Contrato	12	13/01/2022	JEFFEX SERVICE EIRELI – ME.	CONTRATAÇÃO DE EMPRESA PARA ASSESSORIA TÉCNICA EM INSTALAÇÕES ELÉTRICAS, HIDRÁULICAS, ESGOTO, INCÊNDIO, LÓGICA, TELEFONIA E CFTV, PARA EXECUÇÃO DE PROJETOS DE INSTALAÇÕES, CONFECÇÃO DE MEMORIAL DESCRITIVO, CONFECÇÃO DE PLANILHA DE CUSTOS, ACOMPANHAMENTO DE PROCESSOS JUNTO AS CONCESSIONÁRIAS ENEL E SABESP, CONFORME EXIGÊNCIAS ESTABELECIDAS NO MEMORIAL DESCRITIVO, EM DIVERSOS LOCAIS DO MUNICÍPIO.	**Contrato Inicial - e** **TP nº 93/2021**	12 meses	959.316,84	próprio
Contrato	13	14/01/2022	F.F.L SINALIZAÇÃO, COMÉRCIO E SERVIÇOS EIRELI.	CONSTRUÇÃO DE CENTRO ESPORTIVO NO JARDIM SILVEIRA.	**7º aditamento prazo 45 dias** **Contrato S.O nº 73/2019** **CP Nº004/2019**	45 dias	***	***
Contrato	14	17/01/2022	MACOR ENGENHARIA CONSTRUÇÕES E COMÉRCIO LTDA.	CONTRATAÇÃO DE EMPRESA PARA FORNECIMENTO E INSTALAÇÃO DE MASTRO PARA BANDEIRA EM ROTATÓRIA NO PARQUE IMPERIAL.	**1º aditamento prazo 45 dias - e** **Contrato S.O nº 270/2021** **TP Nº085/2021**	45 dias	***	***
Contrato	15	18/01/2022	LIMA DE CASTRO ENGENHARIA E CONSTRUÇÕES LTDA.	CONTRATAÇÃO DE EMPRESA PARA REFORMA GERAL E AMPLIAÇÃO DA UBS JOSÉ FRANCISCO CAIABA – ALDEIA DE BARUERI.	**1º aditamento prazo 45 dias - e** **Contrato S.O nº 133/2021** **TP Nº041/2021**	45 dias	***	***

Peça do processo/documento PMB 052123/2023, materializada por: R.D.C.O em 14/04/2023 15:54 CPF: 166.xxx.xxx-07

Contrato	16	18/01/2022	ORBITA MULTIWORK SERVIÇOS EIRELI-EPP.	CONTRATAÇÃO DE EMPRESA ESPECIALIZADA EM LIMPEZA, ASSEIO E HIGIENIZAÇÃO PARA ATUAR NA DESINFECÇÃO DAS AMBULÂNCIAS DE USO PÚBLICO MUNICIPAL.	**2º aditamento prazo 45 dias - e Contrato S.O nº 11/2021 PP Nº006/2020**	12 meses	623.945,60	próprio
Contrato	17	18/01/2022	WINTER GARDEN EIRELI.	CONTRATAÇÃO DE EMPRESA ESPECIALIZADA PARA FORNECIMENTO E INSTALAÇÃO DE PISOS, ESPELHOS E BARRAS DE BALLET NAS SALAS DE ENSAIO, FOSSO DA ORQUESTRA E SALAS DE APOIO DA PRAÇA DAS ARTES - VILA BOA VISTA.	**Contrato Inicial - e TP nº 97/2021**	120 dias	879.122,27	próprio
Contrato	18	18/01/2022	CTC CONSTRUÇÕES E SERVIÇOS LTDA.-EPP.	CONTRATAÇÃO DE EMPRESA ESPECIALIZADA PARA PINTURA DO CONJUNTO HABITACIONAL VILA CERES.	**Contrato Inicial - e TP nº 90/2021**	90 dias	175.172,33	próprio
Contrato	19	18/01/2022	URBAN OBRAS E COMÉRCIO LTDA. - EPP.	CONTRATAÇÃO DE EMPRESA PARA LIMPEZA, TRATAMENTO PROTETOR E PINTURA DO VIADUTO DOS TRABALHADORES – CENTRO	**Contrato Inicial - e TP nº 96/2021**	90 dias	625.001,56	próprio
Contrato	20	19/01/2022	LLR CONSTRUÇÕES LTDA.	CONTRATAÇÃO DE EMPRESA PARA REFORMA GERAL DA UBS MARIA FRANCISCA DE MELO – PARQUE VIANA.	**1º aditamento prazo 30 dias - e Contrato S.O nº 151/2021 TP Nº034/2021**	30 dias	***	***
Contrato	21	20/01/2022	SANTOS CONSTRUTORES ASSOCIADOS LTDA.	CONTRATAÇÃO DE EMPRESA ESPECIALISTA PARA LOCAÇÃO DE CAMINHÕES, COM SEUS RESPECTIVOS CONDUTORES, PARA PRESTAÇÃO DE SERVIÇOS NOS DIVERSOS SETORES QUE COMPÕEM A ADMINISTRAÇÃO.	**3º aditamento prazo e reajuste - e Contrato S.O nº 009/2020 CP Nº016/2019**	12 meses	22.829.034,50	próprio
Contrato	22	21/01/2022	CONSTRUTORA GHR EIRELI.	CONTRATAÇÃO DE EMPRESA PARA REFORMAS E ADAPTAÇÕES NA UBS JOÃO DE SIQUEIRA – JARDIM REGINALICE.	**1º aditamento prazo - e Contrato S.O nº 152/2021 TP Nº 35/2021**	60 dias	***	***
Contrato	23	24/01/2022	LOPES KALIL ENGENHARIA E COMÉRCIO LTDA.	CONTRATAÇÃO DE EMPRESA PARA CONSTRUÇÃO DE INSTITUIÇÃO DE LONGA PERMANÊNCIA PARA IDOSOS (ILPI) – ALDEIA DE BARUERI.	**Contrato Inicial - e CP nº 37/2021**	730 dias	23.810.113,05	próprio
Contrato	24	25/01/2022	COBRASIN BRASILEIRA DE SINALIZAÇÃO E CONSTRUÇÃO LTDA.	CONTRATAÇÃO DE EMPRESA ESPECIALIZADA PARA PRESTAÇÃO DE SERVIÇOS DE SINALIZAÇÃO VIÁRIA HORIZONTAL, VERTICAL E SEMAFÓRICA EM DIVERSAS VIAS DO MUNICÍPIO, CONFORME MEMORIAL DESCRITIVO E SEUS ANEXOS.	**2º aditamento prazo e reajuste Contrato S.O nº 012/2021 CP Nº 18/2020**	12 meses	12.327.735,33	próprio
Contrato	25	26/01/2022	LOPES KALIL ENGENHARIA E COMÉRCIO LTDA.	CONTRATAÇÃO DE EMPRESA PARA CONSTRUÇÃO DE INSTITUIÇÃO DE LONGA PERMANÊNCIA PARA IDOSOS (ILPI) – ALDEIA DE BARUERI.	**Termo de Retirratificação Contrato S.O nº 023/2022 CP Nº 37/2021**	***	***	***
Contrato	26	27/01/2022	ATOKE CONSTRUTORA E PAISAGISMO LTDA.	CONTRATAÇÃO DE EMPRESA PARA EXECUÇÃO DE SISTEMA DE AQUECIMENTO DE PISCINA DA SECRETARIA DA MULHER - JARDIM TUPANCI.	**Contrato Inicial - e TP nº 101/2021**	90 dias	268.828,07	próprio
Contrato	27	27/01/2022	CONSTRUTORA EAS LTDA – EPP.	CONTRATAÇÃO DE EMPRESA PARA REFORMA DA PASSAGEM INFERIOR ENTRE RUA ANHANGUERA E RUA JOÃO PESSOA – CENTRO.	**Contrato Inicial - e TP nº 100/2021**	150 dias	336.489,78	próprio
Contrato	28	27/01/2022	VPP ENGENHARIA EIRELLI.	RECONSTRUÇÃO DA EMEF PROFESSOR JORGE AUGUSTO DE CAMARGO - ENGENHO NOVO.	**Contrato Inicial - e CP nº 046/2021**	540 dias	35.493.074,31	próprio
Contrato	29	31/01/2022	ALPR – ELEVADORES LTDA. – ME.	PRESTAÇÃO DE SERVIÇOS TÉCNICOS ESPECIALIZADOS PARA MANUTENÇÃO PREVENTIVA E CORRETIVA DE ELEVADORES, INCLUINDO REPOSIÇÃO DE PEÇAS PREFERENCIALMENTE ORIGINAIS, INSTALADOS EM DIVERSOS PRÓPRIOS DO MUNICÍPIO.	**7º aditamento prazo e reajuste Contrato S.O nº 007/2019 PP Nº 11/2018**	06 meses	172.229,54	próprio
Contrato	30	31/01/2022	KONSERV SISTEMA DE SERVIÇOS EIRELI.	CONTRATAÇÃO DE EMPRESA PARA PRESTAÇÃO DE SERVIÇOS DE LIMPEZA HOSPITALAR DE ACORDO COM CADERNO ESPECÍFICO DO CADTERC – PRESTAÇÃO DE SERVIÇOS DE LIMPEZA HOSPITALAR, VISANDO A OBTENÇÃO DE ADEQUADA CONDIÇÃO DE SALUBRIDADE E HIGIENE NO PRONTO SOCORRO VANDERSON CESAR DE ALMEIDA – JARDIM PAULISTA.	**3º aditamento prazo e reajuste Contrato S.O nº 149/2020 PP Nº 001/2020**	180 dias	950.491,61	próprio
Contrato	31	31/01/2022	CONSTRUTORA GHR EIRELI.	CONTRATAÇÃO DE EMPRESA PARA REFORMA GERAL DA UBS PEDRO IZZO – JARDIM ESPERANÇA.	**1º aditamento valor Contrato S.O nº 168/2021 TP Nº 040/2021**	***	435.739,46	próprio
Contrato	32	31/01/2022	FRECHALTORE CONSTRUTORA LTDA.	CONTRATAÇÃO DE EMPRESA PARA EXECUÇÃO DE PAVIMENTAÇÃO ASFÁLTICA E OUTROS CORRELATOS NA RUA MATHIAS MELLO E SILVA – VOTUPOCA.	**1º aditamento Prazo Contrato S.O nº 275/2021 TP Nº 82/2021**	90 dias	***	***

Peça do processo/documento PMB 052123/2023, materializada por: R.D.C.O em 14/04/2023 15:54 CPF: 166.xxx.xxx-07

Contrato	33	31/01/2022	4M CONSTRUÇÕES E SERVIÇOS LTDA. – EPP.	CONTRATAÇÃO DE EMPRESA PARA REFORMA E AMPLIAÇÃO DA UNIDADE FIEB – JARDIM BELVAL.	**2º aditamento valor Contrato S.O nº 118/2021** **TP Nº 032/2021**	***	323.588,59	próprio
Contrato	34	02/02/2022	Consórcio Arte-Winter Barueri	CONTRATAÇÃO DE EMPRESA PARA FORNECIMENTO E INSTALAÇÃO DE EQUIPAMENTOS CENOTÉCNICOS E ILUMINAÇÃO CÊNICA PARA A PRAÇA DAS ARTES – VILA BOA VISTA.	**4º aditamento - valor Contrato S.O nº 176/2020** **CP Nº 013/2021**	***	523.066,17	próprio
Contrato	35	02/02/2022	ATOKE CONSTRUTORA E PAISAGISMO LTDA.	CONTRATAÇÃO DE EMPRESA PARA EXECUÇÃO DE SISTEMA DE AQUECIMENTO DE PISCINA DA SECRETARIA DA MULHER - JARDIM TUPANCI.	**1º aditamento - retirratificação Contrato S.O nº 26/2022** **TP Nº 101/2021**	***	***	***
Contrato	36	03/02/2022	SITAG ENGENHARIA LTDA. – EPP.	CONTRATAÇÃO DE EMPRESA PARA CONSTRUÇÃO DA ALÇA DE SAÍDA (RAMO "200") DA PONTE AKIRA HASHIMOTO – ALPHAVILLE.	**1º aditamento - prazo Contrato SO nº 99/2021** **CP Nº 05/2021**	90 dias	***	***
Contrato	37	03/02/2022	SP CONSTRUÇÕES E EMPREENDIMENTOS EIRELI.-EPP.	CONTRATAÇÃO DE EMPRESA PARA RECONSTRUÇÃO DE MURO DE ARRIMO E REVITALIZAÇÃO DA ÁREA NA RUA MARCOS ANTÔNIO MARQUES – JARDIM AUDIR	**Contrato Inicial - e** **TP nº 102/2021**	120 dias	565.034,64	próprio
Contrato	38	03/02/2022	PROATIVA PLANEJAMENTO DE OBRAS E CONSTRUÇÕES LTDA. - EPP.	CONTRCONTRATAÇÃO DE EMPRESA PARA REVISÃO DE GRADIL E EXECUÇÃO DE DEFENSAS DE CONCRETO NO ALMOXARIFADO MUNICIPAL – JARDIM REGINALICE.	**1º aditamento - valor Contrato SO nº 268/2021** **TP Nº 81/2021**	***	18.100,00	próprio
Contrato	39	04/02/2022	RODRIGO FURLANETTO ROSSI - ME	CONTRATAÇÃO DE EMPRESA ESPECIALIZADA PARA REALIZAÇÃO DE RESGATE, RECEPÇÃO, QUARENTENA, MANEJO SANITÁRIO, ALIMENTAR E GERAL DE ANIMAIS DOMÉSTICOS (CÃES E GATOS) E ANIMAIS DE GRANDE PORTE (EQUINOS, BOVINOS, CAPRINOS E ETC.) ALÉM DE ATENDIMENTO MÉDICO VETERINÁRIO, RESSOCIALIZAÇÃO, ATENDIMENTO AOS MAUS TRATOS E AÇÕES DE GUARDA RESPONSÁVEL NO CEPAD II – CENTRO DE PROTEÇÃO AO ANIMAL DOMÉSTICO.	**3º aditamento prorrogação + reajuste Contrato SO nº 147/2019** **TP Nº 13/2019**	06 meses	1.557.804,56	próprio
Contrato	40	10/02/2022	LIMA DE CASTRO ENGENHARIA E CONSTRUÇÕES LTDA.-EPP.	REFORMA GERAL DA UNIDADE ESCOLAR EMM LÁZARA AUGUSTA SABATINE – PARQUE IMPERIAL.	**1º aditamento - prorrogação Contrato SO nº 241/2021** **TP Nº 60/2021**	60 dias	***	***
Contrato	41	10/02/2022	LLR CONSTRUÇÕES LTDA.	CONTRATAÇÃO DE EMPRESA PARA REFORMA GERAL DA UBS MARIA FRANCISCA DE MELO – PARQUE VIANA.	**2º aditamento - VALOR Contrato SO nº 151/2021** **TP Nº 34/2021**	***	308.949,60	próprio
Contrato	42	14/02/2022	JN CONSTRUÇÕES E REFORMAS EIRELI-EPP.	CONTRATAÇÃO DE EMPRESA ESPECIALIZADA PARA REFORMA GERAL DA EMEF PROFESSOR ALCINO FRANCISCO DE SOUZA - JARDIM SILVEIRA..	**Contrato Inicial - e** **CP nº 43/2021**	180 dias	2.545.998,75	próprio
Contrato	43	15/02/2022	I E S JUNIOR SERVIÇOS – ME.	CONTRATAÇÃO DE EMPRESA PARA SERVIÇOS DE LIMPEZA E CONSERVAÇÃO DE MURETAS E ÁREAS IMPERMEÁVEIS DO PARQUE LINEAR.	**Contrato Inicial - e** **TP nº 89/2021**	12 meses	1.279.941,40	próprio
Contrato	44	15/02/2022	DEMAX – SERVIÇOS E COMÉRCIO LTDA.	CONTRATAÇÃO DE EMPRESA PARA PRESTAÇÃO DE SERVIÇOS DE LIMPEZA HOSPITALAR, VISANDO A OBTENÇÃO DE ADEQUADA CONDIÇÃO DE SALUBRIDADE E HIGIENE EM DEPENDÊNCIAS MÉDICO-HOSPITALARES, COM A DISPONIBILIZAÇÃO DE MÃO-DE-OBRA QUALIFICADA, PRODUTOS SANEANTES DOMISSANITÁRIOS, MATERIAIS E EQUIPAMENTOS, NOS LOCAIS DETERMINADOS NA RELAÇÃO DE ENDEREÇOS.	**8º aditamento - prorrogação e reajuste Contrato SO nº 434/2017** **CP Nº 23/2017**	06 meses	4.078.115,16	próprio
Contrato	45	16/02/2022	C41 PROJETO E CONSTRUÇÃO LTDA. – EPP.	CONTRATAÇÃO DE EMPRESA PARA EXECUÇÃO DA LUMINOTÉCNICA DA FACHADA E ENTORNO DA PRAÇA DAS ARTES, BEM COMO DA ÁREA INTERNA DO TEATRO NO MESMO ENDEREÇO - VILA BOA VISTA.	**Contrato Inicial - e** **CP nº 47/2021**	120 dias	4.790.069,00	próprio
Contrato	46	16/02/2022	NEW CLEAN SERVIÇOS TERCERIZADOS LTDA – ME.	CONTRATAÇÃO DE EMPRESA ESPECIALIZADA EM PRESTAÇÃO DE SERVIÇOS DE LIMPEZA E REVISÃO DE COBERTURAS, MANUTENÇÃO DE ESQUADRIAS, SERRALHERIA, AUTOMATIZAÇÃO DE PORTÕES E VENTILADORES NAS UNIDADES ESCOLARES DA REDE MUNICIPAL DE ENSINO DE BARUERI.	**Contrato Inicial - e** **CP nº 54/2021**	12 meses	4.101.760,80	próprio
Contrato	47	16/02/2022	PROATIVA PLANEJAMENTO DE OBRAS E CONSTRUÇÕES LTDA. - EPP.	CONTRATAÇÃO DE EMPRESA PARA AMPLIAÇÃO DO CETAS MUNICIPAL - ADMINISTRAÇÃO E QUARENTENA – BAIRRO DOS ALTOS.	**Contrato Inicial - e** **TP nº 109/2021**	180 dias	1.398.981,69	próprio
Contrato	48	16/02/2022	RISCO ARQUITETURA URBANA LTDA. – EPP.	CONTRATAÇÃO DE EMPRESA ESPECIALIZADA PARA DESENVOLVER E ASSESSORAR O PLANO DE MOBILIDADE URBANA DO MUNICÍPIO.	**Contrato Inicial - e** **TP nº 103/2021**	120 dias	580.178,66	próprio

Peça do processo/documento PMB 052123/2023, materializada por: R.D.C.O em 14/04/2023 15:54 CPF: 166.xxx.xxx-07

Contrato	49	21/02/2022	LIMA DE CASTRO ENGENHARIA E CONSTRUÇÕES LTDA.	CONTRATAÇÃO DE EMPRESA PARA REFORMA GERAL E AMPLIAÇÃO DA UBS JOSÉ FRANCISCO CAIABA – ALDEIA DE BARUERI.	**2º aditamento valor/ readequação de planilha - e Contrato S.O nº 133/2021 TP Nº041/2021**	***	390.127,74	próprio
Contrato	50	21/02/2022	PROATIVA PLANEJAMENTO DE OBRAS E CONSTRUÇÕES LTDA. – EPP.,	CONTRATAÇÃO DE EMPRESA PARA EXECUÇÃO DAS OBRAS DE GALERIA DE ÁGUAS PLUVIAIS PRÉ-MOLDADA E OUTROS CORRELATOS PRÓXIMO À RUA NINA – VILA ENGENHO NOVO	**1º aditamento e - Prazo e Valor Contrato S.O nº 235/2021 TP Nº 051/2021**	30 dias	64.653,79	próprio
Contrato	51	23/02/2022	MONTEIRO ENGENHARIA E ARQUITETURA LTDA.	REFORMA GERAL NA EMEF ONOFRA DA SILVA - PARQUE VIANA.	**Contrato Inicial - e CP nº 48/2021**	365 dias	3.814.272,74	próprio
Contrato	52	23/02/2022	LB COMÉRCIO E CONSTRUÇÕES EIRELI. – EPP.	CONTRATAÇÃO DE EMPRESA PARA REFORMA GERAL DA SECRETARIA DE PLANEJAMENTO E URBANISMO - BETHAVILLE I.	**Contrato Inicial - e TP nº 106/2021**	180 dias	1.198.848,93	próprio
Contrato	53	23/02/2022	SANTOS CONSTRUTORES ASSOCIADOS LTDA.	EXECUÇÃO DE GALERIA DE ÁGUAS PLUVIAIS E PAVIMENTAÇÃO ASFÁLTICA PARA ABERTURA DE VIA INTERLIGANDO A RUA SÃO JOÃO COM A RUA INDAIATUBA - ENGENHO NOVO.	**Contrato Inicial - e TP nº 108/2021**	90 dias	652.552,01	próprio
Contrato	54	23/02/2022	ALPHAMAIS ENGENHARIA LTDA.	CONTRATAÇÃO DE EMPRESA PARA REFORMA E RECUPERAÇÃO DAS ESTRUTURAS METÁLICAS E DE CONCRETO, TROCA DE TELHAS E FECHAMENTO DAS LATERAIS DO GINÁSIO POLIESPORTIVO JOSÉ CORREA – CENTRO.	**Contrato Inicial - e CP nº 057/2021**	180 dias	4.939.184,90	próprio
Contrato	55	25/02/2022	BPS PROFIT TERCEIRIZAÇÃO LTDA.	CONTRATAÇÃO DE EMPRESA PARA PRESTAÇÃO DE SERVIÇOS DE LIMPEZA, ASSEIO E CONSERVAÇÃO PREDIAL NOS PRÓPRIOS VINCULOS À SECRETARIA DE ESPORTES.	**1º aditamento e - Prazo e Reajuste Contrato S.O nº 020/2021 CP Nº 014/2020**	12 meses	3.018.064,10	próprio
Contrato	56	03/03/2022	F.F.L SINALIZAÇÃO, COMÉRCIO E SERVIÇOS EIRELI.	REFORMA GERAL NA EMEIEF PROFESSOR ALFREDO DO CARMO - VILA NOVA.	**1º aditamento e - Prazo Contrato S.O nº 178/2021 TP Nº 52/2021**	30 dias	***	***
Contrato	57	04/03/2022	F.F.L SINALIZAÇÃO, COMÉRCIO E SERVIÇOS EIRELI.	CONSTRUÇÃO DE CENTRO ESPORTIVO NO JARDIM SILVEIRA.	**8º aditamento - Prazo Contrato S.O nº 73/2019 CP Nº 04/2019**	60 dias	***	***
Contrato	58	08/03/2022	SANTOS CONSTRUTORES ASSOCIADOS LTDA.	PROLONGAMENTO DA CANALIZAÇÃO EM GALERIA MOLDADA E SERVIÇOS COMPLEMENTARES NO CÓRREGO VERMELHO PARALELO À AVENIDA DIRETRIZ – JARDIM MUTINGA	**Contrato Inicial - e TP nº 076/2021**	120 dias	1.310.848,40	próprio
Contrato	59	08/03/2022	LIMA DE CASTRO ENGENHARIA E CONSTRUÇÕES LTDA.-EPP.	CONTRATAÇÃO DE EMPRESA PARA RESTAURAÇÃO DE FACHADA, REVISÃO DE COBERTURA, PEQUENOS REPAROS, FORNECIMENTO E INSTALAÇÃO DE EQUIPAMENTOS DE COMBATE A INCÊNDIO NO DETRAN DE BARUERI.	**Contrato Inicial - e TP nº 001/2022**	180 dias	1.341.323,07	próprio
Contrato	60	08/03/2022	SANTOS CONSTRUTORES ASSOCIADOS LTDA.	CONTRATAÇÃO DE EMPRESA ESPECIALIZADA PARA EXECUÇÃO DE RECAPEAMENTO ASFÁLTICO E SINALIZAÇÃO NAS RUAS: ATENAS, CANINDÉ, PONTE DE PEDRAS E AVENIDA LOURENÇO ZÁCARO, CONFORME CONVÊNIO 900249	**Contrato Inicial - e TP nº 104/2021**	90 dias	1.649.079,56	Municipal: 689.060,56 Federal: 960.019,00
Contrato	61	09/03/2022	ELETROPAULO METROPOLITANA ELETRICIDADE DE SÃO PAULO S.A ENEL DISTRIBUIÇÃO SÃO PAULO	Enterramento de rede aérea referentes à conversão de rede aérea em rede subterrânea em trechos da Rua Santa Úrsula e Rua Benedita Guerra Zendron, Vila Sao Joao, Barueri, nota 362299606.	**Contrato Inicial - e Inexigibilidade nº 01/2022**	210 dias	4.388.747,03	próprio
Contrato	62	09/03/2022	ELETROPAULO METROPOLITANA ELETRICIDADE DE SÃO PAULO S.A ENEL DISTRIBUIÇÃO SÃO PAULO	enterramento de rede aérea referentes à Alameda Rio Negro e Alameda Araguaia , Alphaville Industrial, Barueri, nota 362299487	**Contrato Inicial - e Inexigibilidade nº 02/2022**	240 dias	10.178.448,67	próprio
Contrato	63	10/03/2022	RAMON AGUILERA PARTICIPAÇÕES E EMPREENDIMENTOS LTDA.	CONSTRUÇÃO DE CENTRO DE CONVIVÊNCIA NO JARDIM MUTINGA.	**Contrato Inicial - e CP nº 049/2021**	540 dias	11.599.000,00	próprio
Contrato	64	10/03/2022	JEFFEX SERVICE EIRELI – ME.	CONTRATAÇÃO DE EMPRESA PARA ELABORAÇÃO DE PROJETO TÉCNICO DE INCÊNDIO, RELATÓRIO FOTOGRÁFICO E PEQUENAS ADEQUAÇÕES PARA OBTENÇÃO DE AUTO DE VISTORIA DO CORPO DE BOMBEIRO (AVCB) PARA O PRONTO SOCORRO VANDERSON CÉSAR DE ALMEIDA, PRONTO SOCORRO ARNALDO DE FIGUEIREDO FREITAS, PRONTO SOCORRO ENGENHO NOVO E UNIDADE BÁSICA DE SAÚDE AMARO JOSÉ DE SOUZA.	**Contrato Inicial - e TP nº 105/2021**	180 dias	373.475,93	próprio
Contrato	65	10/03/2022	GEOCENTER COMÉRCIO DE EQUIPAMENTOS ÓPTICOS ELETRÔNICOS EIRELI – EPP.	CONTRATAÇÃO DE EMPRESA ESPECIALIZADA PARA A LOCAÇÃO DE EQUIPAMENTOS PARA SEREM UTILIZADOS EM SERVIÇOS TOPOGRÁFICOS.	**1º aditamento - Prazo e Reajuste Contrato S.O nº 025/2021 TP Nº 028/2020**	12 meses	57.223,50	próprio
Contrato	66	11/03/2022	CTC CONSTRUÇÕES E SERVIÇOS LTDA.-EPP.	REFORMA DO GINÁSIO DE ESPORTES JOSÉ MOMI - JARDIM TUPAN.	**Contrato Inicial - e TP nº 110/2021**	180 dias	1.478.660,43	próprio

Peça do processo/documento PMB 052123/2023, materializada por: R.D.C.O em 14/04/2023 15:54 CPF: 166.xxx.xxx-07

Contrato	67	11/03/2022	JN Construções e Reformas Eireli.	Contratação de empresa para execução de reforma geral da Maternal Maria Rosa Ferreira – Jardim Mutinga.	**1º aditamento - Acrésimo** **Contrato S.O nº 249/2021** **TP Nº 061/2021**	***	260.468,30	próprio
Contrato	68	14/03/2022	CONSTRUTORA GHR EIRELI.	REFORMA GERAL, AMPLIAÇÃO, RECONSTRUÇÃO DA QUADRA COM COBERTURA DO CENTRO COMUNITÁRIO DO JARDIM PAULISTA - GRUPO DE APOIO DE INTEGRAÇÃO SOCIAL DE BARUERI.	**Contrato Inicial - e** **TP nº 107/2021**	180 dias	889.499,47	próprio
Contrato	69	15/03/2022	LOPES KALIL ENGENHARIA E COMÉRCIO LTDA.	CONSTRUÇÃO DA PRAÇA DAS ARTES – VILA BOA VISTA.	**9º aditamento - Prazo** **Contrato S.O nº 067/2018** **CP Nº 022/2018**	60 dias	***	***
Contrato	70	15/03/2022	VPP ENGENHARIA EIRELLI.	RECONSTRUÇÃO DA EMEI TAKECHI TAKAU - ENGENHO NOVO.	**Contrato Inicial - e** **CP nº 055/2021**	540 dias	24.671.010,76	próprio
Contrato	71	16/03/2022	CONSTRUTORA ROY LTDA.	REFORMA E ADEQUAÇÃO DO SETOR DE HEMODINÂMICA DO HOSPITAL FRANCISCO MORAN - VILA BOA VISTA	**Contrato Inicial - e** **TP nº 02/2022**	60 dias	646.509,44	próprio
Contrato	72	17/03/2022	SP CONSTRUÇÕES E EMPREENDIMENTOS EIRELI.	CONSTRUÇÃO DE PLAYGROUND E COLOCAÇÃO DE GRAMA SINTÉTICA NO CAMPO DE FUTEBOL SOCIETY DO JARDIM TUPÃ.	**1º aditamento - Valor** **Contrato S.O nº 256/2021** **TP Nº 073/2021**	***	126.640,15	próprio
Contrato	73	18/03/2022	FABIO LUIZ DE SOUZA COMÉRCIO DE PRODUTOS DE LIMPEZA - ME.	CONTRATAÇÃO DE EMPRESA PARA MANUTENÇÃO PREDIAL NO PARQUE DA MATURIDADE JOSÉ DIAS DA SILVA - PARQUE SANTA LUIZA.	**4º aditamento - Prorrogação e Reajuste** **Contrato S.O nº 10/2018** **CP Nº 43/2017**	12 meses	552.586,86	próprio
Contrato	74	18/03/2022	CONSTRUTORA GHR EIRELI	REFORMA GERAL NA EMEF PROFESSOR ARISTIDES DA COSTA E SILVA – JARDIM BELVAL	**1º aditamento - Acréscimo** **Contrato SO nº 246/2021** **TP Nº 065/2021**	***	377.376,68	próprio
Contrato	75	23/03/2022	SITAG ENGENHARIA LTDA.	EXECUÇÃO DE PAVIMENTAÇÃO ASFÁLTICA E SERVIÇOS COMPLEMENTARES PARA PROLONGAMENTO DA ESTRADA DOUTOR CÍCERO BORGES DE MORAES – BAIRRO DOS ALTOS.	**Contrato Inicial - e** **CP nº 53/2021**	180 dias	5.818.284,57	próprio
Contrato	76	23/03/2022	JSN ENGENHARIA LTDA.	REFORMA GERAL, AMPLIAÇÃO E ACESSIBILIDADE NA EMEF PROFESSORA IVANI MARIA PAES – VILA BOA VISTA.	**1º aditamento - Acréscimo** **Contrato SO nº 154/2021** **CP Nº 007/2021**	***	3.252.478,77	próprio
Contrato	77	23/03/2022	LIMA DE CASTRO ENGENHARIA E CONSTRUÇÕES LTDA.-EPP.	REFORMA GERAL DA UNIDADE ESCOLAR EMM LÁZARA AUGUSTA SABATINE – PARQUE IMPERIAL.	**2º aditamento - Valor** **Contrato SO nº 241/2021** **TP Nº 060/2021**	***	221.483,55	próprio
Contrato	78	24/03/2022	JEFFEX SERVICE EIRELI – ME.	CONTRATAÇÃO DE EMPRESA PARA ADAPTAÇÃO DE SALA DE TOMOGRAFIA NO PRONTO SOCORRO JOSÉ AGOSTINHO DOS SANTOS - PARQUE IMPERIAL.	**1º aditamento - Valor** **Contrato SO nº 004/2022** **TP Nº 098/2021**	***	126.578,20	próprio
Contrato	79	30/03/2022	N.F MOTTA CONSTRUÇÕES E COMÉRCIO - EIRELI	EXECUÇÃO DE PAVIMENTAÇÃO ASFÁLTICA E RECAPEAMENTO ASFÁLTICO EM DIVERSOS LOGRADOUROS DO MUNICÍPIO DE BARUERI, LOTE 1.	**5º aditamento - prazo** **Contrato SO nº 074/2020** **CP Nº 029/2019**	180 dias	***	***
Contrato	80	30/03/2022	SITAG ENGENHARIA LTDA.	EXECUÇÃO DE PAVIMENTAÇÃO ASFÁLTICA E RECAPEAMENTO ASFÁLTICO EM DIVERSOS LOGRADOUROS DO MUNICÍPIO DE BARUERI, LOTE 2.	**5º aditamento - prazo** **Contrato SO nº 073/2020** **CP Nº 029/2019**	180 dias	***	***
Contrato	81	30/03/2022	VIGENT CONSTRUÇÕES LTDA.	REFORMA E TROCA DE FORRO DO TERMINAL RODOFERROVIÁRIO VEREADOR GERALDO CORREIA – JARDIM SILVEIRA.	**1º aditamento - prazo** **Contrato SO nº 265/2021** **TP Nº 072/2021**	60 dias	***	***
Contrato	82	30/03/2022	DP BARROS PAVIMENTAÇÃO E CONSTRUÇÃO LTDA.”	CONTRATAÇÃO DE EMPRESA PARA RECUPERAÇÃO E RECONSTRUÇÃO DE GALERIA EM TÚNEL LINER DO CÓRREGO TRÊS IRMÃOS, NO TRECHO COMPREENDIDO ENTRE A ESTACA 16+1,50M À 17+16,50M E ESTACA 18+1,00M À 20+16,00M – TAMBORÉ.	**Contrato Inicial - e** **CP nº 58/2021**	180 dias	4.349.813,62	próprio
Contrato	83	30/03/2022	JEFFEX SERVICE EIRELI – ME.	REFORMA GERAL DA MATERNAL JOSÉ MARTINHO COSTA PEREIRA - PARQUE IMPERIAL.	**Contrato Inicial - e** **TP nº 05/2022**	270 dias	1.548.057,36	próprio

Peça do processo/documento PMB 052123/2023, materializada por: R.D.C.O em 14/04/2023 15:54 CPF: 166.xxx.xxx-07

Contrato	84	30/03/2022	WW ENGENHARIA E ARQUITETURA EIRELI – ME.	REFORMA E ADAPTAÇÕES NA UBS PASTOR JOSÉ ROBERTO ROSSI – VILA CERES	**Contrato Inicial - e** **TP nº 07/2022**	180 dias	1.611.557,45	próprio
Contrato	85	01/04/2022	ORBITA MULTIWORK SERVIÇOS EIRELI-EPP.	CONTRATAÇÃO DE EMPRESA PARA PRESTAÇÃO DE SERVIÇOS DE LIMPEZA, ASSEIO E CONSERVAÇÃO EM DIVERSOS PRÓPRIOS PÚBLICOS – LOTE 01.	**1º aditamento - Prorrogação e Reajuste** **Contrato S.O nº 49/2021** **CP Nº 22/2020**	12 meses	3.128.213,60	próprio
Contrato	86	04/04/2022	ATOKE CONSTRUTORA E PAISAGISMO LTDA-EPP.	CONTRATAÇÃO DE EMPRESA ESPECIALIZADA PARA EXECUÇÃO DE SERVIÇOS DE MANUTENÇÃO PREVENTIVA E CORRETIVA DA ESTAÇÃO DE TRATAMENTO DE ESGOTOS DA MATERNAL CHÁCARAS MARCO.	**3º aditamento - Prorrogação e Reajuste** **Contrato SO nº 42/2019** **TP Nº 02/2019**	12 meses	76.606,20	próprio
Contrato	87	05/04/2022	CONSTRUTORA GHR EIRELI.	CONTRATAÇÃO DE EMPRESA PARA EXECUÇÃO DE CICLOVIA E CICLOFAIXA - TRECHO ALDEIA DE BARUERI PONTE AKIRA HASHIMOTO À ESTAÇÃO CPTM ANTÔNIO JOÃO.	**Contrato Inicial - e** **TP nº 003/2022**	90 dias	439.186,93	próprio
Contrato	88	05/04/2022	POLARMIX EMPREENDIMENTOS LTDA.- EPP.	CONTRATAÇÃO DE EMPRESA PARA INSTALAÇÃO DE ILUMINAÇÃO DE LED E REPAROS GERAIS NA ÁREA DE LAZER DA RUA BRÁS CUBAS – PARQUE IMPERIAL.	**Contrato Inicial - e** **TP nº 006/2022**	120 dias	309.003,64	próprio
Contrato	89	05/04/2022	LIMA DE CASTRO ENGENHARIA E CONSTRUÇÕES LTDA.-EPP.	CONTRATAÇÃO DE EMPRESA PARA REVITALIZAÇÃO DE 02 CAMPOS DE FUTEBOL NO CHÁCARAS MARCO.	**Contrato Inicial - e** **TP nº 004/2022**	90 dias	869.089,03	próprio
Contrato	90	05/04/2022	CONSTRUTORA GHR EIRELI..	CONTRATAÇÃO DE EMPRESA PARA REFORMAS E ADAPTAÇÕES NA UBS JOÃO DE SIQUEIRA – JARDIM REGINALICE.	**2º aditamento - prorrogação e valor** **Contrato SO nº 152/2021** **TP Nº 035/2021**	30 dias	327.157,62	próprio
Contrato	91	06/04/2022	HERSA ENGENHARIA E SERVIÇOS LTDA.	CONTRATAÇÃO DE EMPRESA ESPECIALIZADA PARA CONVERSÃO DE REDE AÉREA DE MÉDIA TENSÃO E INFRAESTRUTURA DE TELECOMUNICAÇÕES PARA REDE SUBTERRÂNEA EM TRECHO DA RUA IRMÃ GILDA E RUA MINISTRO RAPHAEL DE BARROS MONTEIRO, NO ENTORNO DA PRAÇA DAS ARTES – JARDIM DOS CAMARGOS.	**1º aditamento - prazo** **Contrato SO nº 002/2022** **TP Nº 092/2021**	60 dias	***	próprio
Contrato	92	07/04/2022	CONSTRUJOB – CONSTRUÇÕES E COMÉRCIO LTDA.	CONTRATAÇÃO DE EMPRESA PARA REFORMA GERAL DO PARQUE DA MATURIDADE JOSÉ DIAS DA SILVA - PARQUE SANTA LUZIA.	**Contrato Inicial - e** **CP nº 059/2022**	270 dias	3.994.466,83	próprio
Contrato	93	07/04/2022	4M CONSTRUÇÕES E SERVIÇOS LTDA. – EPP.	REFORMA GERAL E ADAPTAÇÕES NA UBS VINCE NEMETH – JARDIM SILVEIRA.	**Contrato Inicial - e** **TP nº 008/2022**	180 dias	1.544.998,07	próprio
Contrato	94	08/04/2022	CONSTRUTORA GHR EIRELI.	RECONSTRUÇÃO DA UBS BENEDITO DE OLIVEIRA CRUDO - VILA BOA VISTA.	**Contrato Inicial - e** **CP nº 52/2021**	540 dias	11.499.289,34	próprio
Contrato	95	08/04/2022	JOFEGE PAVIMENTAÇÃO E CONSTRUÇÃO LTDA.	CONTRATAÇÃO DE EMPRESA PARA EXECUÇÃO DAS OBRAS DE LIGAÇÃO DA AVENIDA CAFÉ DO PONTO COM A PONTE ANTONIO MACEDO ARANTES – JARDIM DOS CAMARGOS.	**2º aditamento - prorrogação e valor** **Contrato SO nº 146/2020** **CP Nº 009/2020**	90 dias	5.067.989,25	próprio
Contrato	96	11/04/2022	PROATIVA PLANEJAMENTO DE OBRAS E CONSTRUÇÕES LTDA. - EPP.	CONTRATAÇÃO DE EMPRESA PARA FECHAMENTO DA ÁREA DO VIVEIRO E CONSTRUÇÃO DA ADMINISTRAÇÃO NO PARQUE ECOLÓGICO TIETÊ – ALPHAVILLE.	**Contrato Inicial - e** **TP nº 11/2022**	120 dias	834.182,90	próprio
Contrato	97	12/04/2022	FULL TEC ENGENHARIA LTDA.-EPP.	CONTRATAÇÃO DE EMPRESA PARA EXECUÇÃO DE PROJETO DE ÁUDIO E VÍDEO DA PRAÇA DAS ARTES, INCLUINDO EQUIPAMENTOS E MÃO DE OBRA – JARDIM DOS CAMARGOS.	**1º aditamento - prorrogação** **Contrato SO nº 294/2021** **CP Nº 035/2021**	60 dias	***	***
Contrato	98	12/04/2022	F.F.L. Sinalização, Comércio e Serviços Eireli EPP.	Reforma geral na EMEIEF Professor Alfredo do Carmo – Vila Nova.	**2º aditamento - prorrogação** **Contrato SO nº 178/2021** **TP Nº 052/2021**	30 dias	***	***
Contrato	99	20/04/2022	MIPS GESTÃO EM TI E COMUNICAÇÃO DIGITAL LTDA. - EPP. - ME.	CONTRATAÇÃO DE EMPRESA PARA ASSISTÊNCIA TÉCNICA DE MANUTENÇÃO PREVENTIVA E CORRETIVA DOS PLACARES ELETRÔNICOS INSTALADOS NOS PRÓPRIOS PÚBLICOS ESPORTIVOS, SEM LIMITES DE CHAMADOS E HORAS DE SUPORTE TÉCNICO, CONTEMPLANDO SUPORTE TÉCNICO LOCAL PARA OS EVENTOS ESPORTIVOS QUE HOUVER A NECESSIDADE DE USO DOS PLACARES ELETRÔNICOS.	**3º aditamento - prorrogação e reajuste** **Contrato SO nº 65/2019** **TP Nº 010/2019**	12 meses	672.850,94	***

Peça do processo/documento PMB 052123/2023, materializada por: R.D.C.O em 14/04/2023 15:54 CPF: 166.xxx.xxx-07

Contrato	100	20/04/2022	IMPORTINVEST IMPORTAÇÃO E COMÉRCIO LTDA.	CONTRATAÇÃO DE EMPRESA ESPECIALIZADA PARA LOCAÇÃO DE EQUIPAMENTOS MULTIFUNCIONAIS PLOTTER JATO DE TINTA COM SCANNER, COMPUTADORES E MONITORES PARA SUPORTE AOS EQUIPAMENTOS, PARA UTILIZAÇÃO NA SECRETARIA DE OBRAS, INCLUINDO O FORNECIMENTO DE KIT DE SUPRIMENTOS ORIGINAIS DO FABRICANTE DO EQUIPAMENTO E MANUTENÇÃO DOS EQUIPAMENTOS.	**3º aditamento - prorrogação e reajuste** **Contrato SO nº 60/2019** **TP Nº 008/2019**	12 meses	169.806,72	***
Contrato	101	20/04/2022	URBAN OBRAS E COMÉRCIO LTDA. - EPP.	CONTRATAÇÃO DE EMPRESA PARA LIMPEZA, TRATAMENTO PROTETOR E PINTURA DO VIADUTO DOS TRABALHADORES – CENTRO.	**1º aditamento - prorrogação e reajuste** **Contrato SO nº 19/2022** **TP Nº 096/2021**	10 dias	44.452,88	***
Contrato	102	25/04/2022	FRECHALTORE CONSTRUTORA LTDA.	RECUPERAÇÃO ESTRUTURAL DE CONCRETO ARMADO DA CANALIZAÇÃO DO RIO BARUERI MIRIM E CONSTRUÇÃO DE UM PONTILHÃO EM CONCRETO ARMADO SOBRE O RIO BARUERI MIRIM.	**Contrato Inicial - e** **CP nº 01/2022**	365 dias	4.678.914,05	próprio
Contrato	103	26/04/2022	RODRIGO FURLANETTO ROSSI-ME.	CONTRATAÇÃO DE EMPRESA ESPECIALIZADA PARA REALIZAÇÃO DE MANEJO SANITÁRIO, ALIMENTAR E GERAL DE ANIMAIS E AMBIENTES, REABILITAÇÃO, ADESTRAMENTO, RESSOCIALIZAÇÃO E TRANSPORTE DE ANIMAIS ABRIGADOS NO CEPAD (CENTRO DE PROTEÇÃO AO ANIMAL DOMÉSTICO) E CETAS (CENTRO DE TRIAGEM DE ANIMAIS SILVESTRES), CONFORME ESPECIFICAÇÕES, QUANTIDADES E CONDIÇÕES CONSTANTES NO MEMORIAL DESCRITIVO, E SEUS ANEXOS.	**6º aditamento - prorrogação e reajuste** **Contrato SO nº 30/2018** **CP Nº 002/2018**	06 meses	962.413,34	próprio
Contrato	104	27/04/2022	CTC CONSTRUÇÕES E SERVIÇOS LTDA.-EPP.	CONTRATAÇÃO DE EMPRESA PARA REPAROS DO ENTORNO E ÁREAS COMUNS DOS 06 BLOCOS DO CONJUNTO HABITACIONAL NO JARDIM BELVAL.	**1º aditamento - Acréscimo** **Contrato SO nº 278/2021** **TP Nº 077/2021**	***	139.785,96	próprio
Contrato	105	29/04/2022	VIGENT CONSTRUÇÕES LTDA.	EXECUÇÃO DE PRAÇA E REVITALIZAÇÃO DA ÁREA LOCALIZADA NA RUA IARA – PARQUE DOS CAMARGOS.	**Contrato Inicial - e** **CP nº 56/2021**	270 dias	2.245.004,89	próprio
Contrato	106	04/05/2022	FRECHALTORE CONSTRUTORA LTDA.	CONTRATAÇÃO DE EMPRESA PARA EXECUÇÃO DE PAVIMENTAÇÃO ASFÁLTICA E OUTROS CORRELATOS NA RUA MATHIAS MELLO E SILVA – VOTUPOCA.	**2º aditamento Prazo** **Contrato S.O nº 275/2021** **TP Nº 82/2021**	60 dias	***	***
Contrato	107	05/05/2022	Construtora GHR Eireli	Contratação de empresa para reforma geral e adaptações na EMEF Bruno Tolaini – Parque Viana.	**1º aditamento - Acréscimo** **Contrato S.O nº 272/2021** **CP Nº 36/2021**	***	667.175,09	próprio
Contrato	108	06/05/2022	Felipe Checchin	PRESTAÇÃO DE SERVIÇOS DE HIGIENIZAÇÃO DE RESERVATÓRIOS/CAIXAS D'ÁGUA EM DIVERSOS PRÓPRIOS MUNICIPAIS, SAÚDE, EDUCAÇÃO E CONJUNTOS HABITACIONAIS.	**4º aditamento - Prazo** **Contrato S.O nº 66/2019** **CP Nº 55/2018**	12 meses	109.989,32	próprio
Contrato	109	09/05/2022	SITAG ENGENHARIA LTDA.	CONTRATAÇÃO DE EMPRESA PARA CANALIZAÇÃO DE TRECHO DO BRAÇO MORTO DO RIO COTIA E IMPLANTAÇÃO DAS VIAS MARGINAIS – ALDEIA DE BARUERI	**Contrato Inicial - e** **CP nº 02/2022**	365 dias	24.830.428,03	próprio
Contrato	110	09/05/2022	CTC CONSTRUÇÕES E SERVIÇOS LTDA.-EPP.	CONTRATAÇÃO DE EMPRESA PARA REFORMA GERAL DO PRÉDIO -APAE (ASSOCIAÇÃO DE PAIS E AMIGOS DOS EXCEPCIONAIS) - PARQUE VIANA.Contratação de empresa para reforma geral e adaptações na EMEF Bruno Tolaini – Parque Viana.	**1º aditamento - Acréscimo** **Contrato S.O nº 244/2021** **CP Nº 28/2021**	***	411.553,72	próprio
Contrato	111	09/05/2022	SP CONSTRUÇÕES E EMPREENDIMENTOS EIRELI.	CONSTRUÇÃO DE COBERTURA PARA A QUADRA POLIESPORTIVA E ADEQUAÇÃO DA SEDE ASSOCIAÇÃO VILA ILHÉUS.	**1º aditamento - Acréscimo** **Contrato S.O nº 273/2021** **TP Nº 79/2021**	***	411.553,72	próprio
Contrato	112	11/05/2022	LLR CONSTRUÇÕES LTDA. – EPP.	CONTRATAÇÃO DE EMPRESA ESPECIALIZADA PARA REFORMA GERAL NA EMEF JOSÉ VITAL ALVES FREIRE - JARDIM ITAQUITI.	**1º aditamento - Acréscimo** **Contrato SO nº 228/2021** **CP Nº 17/2021**	***	391.169,04	próprio
Contrato	113	11/05/2022	ALPHAMAIS CONSTRUÇÕES E SERVIÇOS EIRELI.	REFORMA GERAL NA EMEIEF JOSÉ EMÍDIO DE AGUIAR – JARDIM BOA VISTA.	**1º aditamento - Prorrogação** **Contrato SO nº 253/2021** **CP Nº 34/2021**	30 dias	***	***
Contrato	114	11/05/2022	F.F.L. SINALIZAÇÃO, COMÉRCIO E SERVIÇOS EIRELI.	REFORMA GERAL NA EMEIEF PROFESSOR ALFREDO DO CARMO - VILA NOVA.	**3º aditamento - Prorrogação** **Contrato SO nº 178/2021** **TP Nº 52/2021**	30 dias	***	***

Peça do processo/documento PMB 052123/2023, materializada por: R.D.C.O em 14/04/2023 15:54 CPF: 166.xxx.xxx-07

Contrato	115	11/05/2022	ALPHAMAIS CONSTRUÇÕES E SERVIÇOS EIRELI.	REFORMA GERAL NA EMEIEF JOSÉ EMÍDIO DE AGUIAR – JARDIM BOA VISTA.	**2º aditamento - Acréscimo** **Contrato SO nº 253/2021** **CP Nº 34/2021**	***	625.339,50	próprio
Contrato	116	11/05/2022	LLR CONSTRUÇÕES LTDA. – EPP.	Construção de quadra coberta com vestiários na EMEF Bruno Tolaini - Parque Viana.	**1º aditamento - Prorrogação** **Contrato SO nº 240/2021** **TP Nº 58/2021**	30 dias	***	***
Contrato	117	12/05/2022	MPD Engenharia Ltda.	Construção de Hospital Regional Rota dos Bandeirantes - Barueri.	**3º aditamento - Prorrogação** **Contrato SO nº 141/2020** **CP Nº 06/2020**	90 dias	***	***
Contrato	118	12/05/2022	LLR CONSTRUÇÕES LTDA. – EPP.	CONTRATAÇÃO DE EMPRESA ESPECIALIZADA PARA REFORMA GERAL NA EMEF JOSÉ VITAL ALVES FREIRE - JARDIM ITAQUITI.	**2º aditamento - Prorrogação** **Contrato SO nº 228/2021** **CP Nº 017/2021**	30 dias	***	***
Contrato	119	13/05/2022	VIGENT CONSTRUÇÕES LTDA.	REFORMA GERAL NA EMEF PROFESSOR JOSÉ DOMINGOS DA SILVEIRA.	**1º aditamento - Prorrogação** **Contrato SO nº 252/2021** **CP Nº 032/2021**	45 dias	***	***
Contrato	120	13/05/2022	CONSTRUALPHA CONSTRUÇÕES EIRELI	CONTRATAÇÃO DE EMPRESA PARA REFORMA GERAL DA SECRETARIA DE EDUCAÇÃO E DO CAP - CENTRO DE APERFEIÇOAMENTO DE PROFESSORES - JARDIM DOS CAMARGOS.	**1º aditamento - Prorrogação** **Contrato SO nº 274/2021** **CP Nº 038/2021**	90 dias	***	***
Contrato	121	13/05/2022	LOPES KALIL ENGENHARIA E COMÉRCIO LTDA.	CONSTRUÇÃO DA PRAÇA DAS ARTES – VILA BOA VISTA.	**10º aditamento - Prorrogação** **Contrato SO nº 67/2018** **CP Nº 022/2018**	30 dias	***	***
Contrato	122	16/05/2022	SP PIMENTEL ARQUITETURA E SERVIÇOS EIRELI – EPP.	CONTRATAÇÃO DE EMPRESA PARA REALIZAÇÃO DE TROCA DE COBERTURA EM POLICARBONATO NO PAÇO MUNICIPAL – CENTRO.	**Contrato Inicial - e** **TP nº 13/2022**	60 dias	108.895,80	próprio
Contrato	123	17/05/2022	F.F.L. SINALIZAÇÃO, COMÉRCIO E SERVIÇOS EIRELI.	REFORMA GERAL NA EMEIEF PROFESSOR ALFREDO DO CARMO - VILA NOVA.	**4º aditamento - Acréscimo** **Contrato SO nº 178/2021** **TP Nº 52/2021**	***	325.882,79	próprio
Contrato	124	18/05/2022	RECOMA CONSTRUÇÕES, COMÉRCIO E INDUSTRIA LTDA.	CONTRATAÇÃO DE EMPRESA PARA FORNECIMENTO E INSTALAÇÃO DE EQUIPAMENTOS ESPORTIVOS, ADAPTAÇÕES DE ACESSIBILIDADE, ADEQUAÇÕES ÀS NORMAS VIGENTES, COMPATIBILIDADE DAS ESTRUTURAS E AMBIENTES ESPECÍFICOS DO CENTRO ESPORTIVO JARDIM SILVEIRA.	**Contrato Inicial - e** **CP nº 006/2022**	180 dias	18.980.013,76	próprio
Contrato	125	18/05/2022	MACOR ENGENHARIA CONSTRUÇÕES E COMÉRCIO LTDA.	CONTRATAÇÃO DE EMPRESA PARA REFORMA GERAL DA EMMEI PROFESSORA MARIA JOSÉ DE BARROS - VILA SÃO JORGE.	**1º aditamento - Acréscimo** **Contrato SO nº 260/2021** **TP Nº 83/2021**	***	75.630,64	próprio
Contrato	126	20/05/2022	PAINEL MULTISERVIÇOS EIRELI – EPP.	CONTRATAÇÃO DE EMPRESA PARA PRESTAÇÃO DE SERVIÇOS DE LOCAÇÃO E INSTALAÇÃO DE EQUIPAMENTOS DE RADIOCOMUNICAÇÃO, SISTEMA DIGITAL, ACOMPANHADO DE PROJETO TÉCNICO DE LEGALIZAÇÃO, COM APLICAÇÃO DE PEÇAS, ACESSÓRIOS, MATERIAIS, DISPOSITIVOS E MÃO – DE – OBRA, BEM COMO, SERVIÇOS DE MANUTENÇÃO PREVENTIVA, CORRETIVA E EMERGENCIAL DE TODA INFRAESTRUTURA.	**5º aditamento - Prorrogação** **Contrato SO nº 85/2019** **CP Nº 007/2019**	12 meses	4.766.367,53	próprio
Contrato	127	23/05/2022	C41 PROJETO E CONSTRUÇÃO LTDA-EPP.	CONTRATAÇÃO DE EMPRESA PARA EXECUÇÃO DA LUMINOTÉCNICA DA FACHADA E ENTORNO DA PRAÇA DAS ARTES, BEM COMO DA ÁREA INTERNA DO TEATRO NO MESMO ENDEREÇO - VILA BOA VISTA.	**1º aditamento - Prazo** **Contrato SO nº 045/2022** **CP Nº 47/2021**	50 dias	***	próprio
Contrato	128	24/05/2022	SM CONSTRUÇÕES LTDA.	CONTRATAÇÃO DE EMPRESA ESPECIALIZADA EM ENGENHARIA ELÉTRICA PARA MANUTENÇÃO CORRETIVA DE CABINES PRIMÁRIAS DE DISTRIBUIÇÃO DE ENERGIA COM FORNECIMENTO DE MATERIAIS E MÃO DE OBRA.	**4º aditamento - Prazo** **Contrato SO nº 051/2018** **CP Nº 17/2018**	12 meses	5.530.322,17	próprio
Contrato	129	24/05/2022	JN CONSTRUÇÕES E REFORMAS EIRELI-EPP.	REFORMA GERAL DA MATERNAL EGLE APARECIDA RODRIGUES CAMPOS - JARDIM AUDIR.	**Contrato Inicial - e** **TP nº 16/2022**	180 dias	1.548.155,26	próprio
Contrato	130	25/05/2022	JEFFEX SERVICE EIRELI – ME.	CONTRATAÇÃO DE EMPRESA PARA REFORMA GERAL DA SECRETARIA DE OBRAS - JARDIM SÃO PEDRO.	**Contrato Inicial - e** **TP nº 12/2022**	180 dias	1.109.079,91	próprio

Peça do processo/documento PMB 052123/2023, materializada por: R.D.C.O em 14/04/2023 15:54 CPF: 166.xxx.xxx-07

Contrato	131	25/05/2022	WGS SERVIÇOS DE CONSTRUÇÃO CIVIL LTDA.	CONTRATAÇÃO DE EMPRESA PARA PRESTAÇÃO DE SERVIÇOS DE MANUTENÇÃO ELÉTRICA PREVENTIVA E CORRETIVA EM PRÓPRIOS DA SECRETARIA DE ESPORTES.	**4º aditamento - Prazo e Reajuste** **Contrato SO nº 043/2018** **CP Nº 004/2018**	12 meses	442.072,02	próprio
Contrato	132	25/05/2022	MPD ENGENHARIA LTDA.	CONSTRUÇÃO DE HOSPITAL REGIONAL ROTA DOS BANDEIRANTES – BARUERI.	**4º aditamento - Acréscimo** **Contrato SO nº 141/2020** **CP Nº 006/2020**	***	25.756.924,20	próprio
Contrato	133	27/05/2022	CONSTRUTORA ROY LTDA.	CONTRATAÇÃO DE EMPRESA PARA RECONSTRUÇÃO DA MATERNAL NO JARDIM REGINALICE.	**1º aditamento - Acréscimo** **Contrato SO nº 264/2021** **CP Nº 031/2021**	***	851.072,01	próprio
Contrato	134	27/05/2022	MACOR ENGENHARIA CONSTRUÇÕES E COMÉRCIO LTDA.	CONTRATAÇÃO DE EMPRESA ESPECIALIZADA PARA RECAPEAMENTO ASFÁLTICO NA RUA JOANA PEDROSO, RUA MARIA ALVES FERREIRA, RUA TOBATI E RUA RIO BARUERI - VILA MÁRCIA, CONFORME CONVÊNIO 015421.	**Contrato Inicial - e** **TP nº 14/2022**	120 dias	519.885,17	próprio: 19.885,17 estadual:500.000,00
Contrato	135	27/05/2022	MACOR ENGENHARIA CONSTRUÇÕES E COMÉRCIO LTDA.	CONTRATAÇÃO DE EMPRESA PARA RECAPEAMENTO NA RUA GLÓRIA, RUA CÉLIA E RUA IARA - PARQUE DOS CAMARGOS, CONFORME CONVÊNIO 019680.	**Contrato Inicial - e** **TP nº 15/2022**	120 dias	1.119,616,40	próprio: 119,616,40 estadual: 1.000,000,00
Contrato	136	30/05/2022	CONSÓRCIO DPJ – LARANJA AZEDA.	EXECUÇÃO DAS OBRAS PARA CONSTRUÇÃO DE RESERVATÓRIO DE CONTROLE DE CHEIAS JUNTO À AVENIDA ALZIRO SOARES – JARDIM SILVEIRA.	**Contrato Inicial - e** **CP nº 51/2021**	1080 dias	113.868.322,20	próprio
Contrato	137	01/06/2022	FULL TEC ENGENHARIA LTDA.-EPP.	CONTRATAÇÃO DE EMPRESA PARA EXECUÇÃO DE PROJETO DE ÁUDIO E VÍDEO DA PRAÇA DAS ARTES, INCLUINDO EQUIPAMENTOS E MÃO DE OBRA – JARDIM DOS CAMARGOS.	**2º aditamento - Acréscimo** **Contrato SO nº 294/2021** **CP Nº 035/2021**	***	327.329,81	próprio
Contrato	138	03/06/2022	LIBERTAD COMERCIAL E SERVIÇOS LTDA.	CONTRATAÇÃO EMERGENCIAL DE EMPRESA ESPECIALIZADA PARA PRESTAÇÃO DE SERVIÇOS DE LIMPEZA, ASSEIO E CONSERVAÇÃO EM DIVERSOS PRÓPRIOS PÚBLICOS, LOTES 1, 2 E 3.	**Contrato Inicial - e** **DL nº 01/2022**	180 dias	3.567.736,97	próprio
Contrato	139	06/06/2022	LOPES KALIL ENGENHARIA E COMÉRCIO LTDA.	CONSTRUÇÃO DA PRAÇA DAS ARTES - ARTES – VILA BOA VISTA.	**11º aditamento - Realinhamento de Preços** **Contrato SO nº 67/2018** **CP Nº 022/2018**	***	6.854.415,42	próprio
Contrato	140	06/06/2022	FRECHALTORE CONSTRUTORA LTDA.	CONTRATAÇÃO DE EMPRESA PARA ALARGAMENTO DO LEITO CARROÇÁVEL DE TRECHO DA ESTRADA DOUTOR YOJIRO TAKAOKA - ALDEIA DA SERRA.	**Contrato Inicial - e** **CP nº 60/2021**	300 dias	5.090.111,47	próprio
Contrato	141	07/06/2022	SP CONSTRUÇÕES E EMPREENDIMENTOS EIRELI.-EPP.	CONTRATAÇÃO DE EMPRESA PARA RECONSTRUÇÃO DE MURO DE ARRIMO E REVITALIZAÇÃO DA ÁREA NA RUA MARCOS ANTÔNIO MARQUES – JARDIM AUDIR.	**1º aditamento - Acréscimo** **Contrato SO nº 37/2022** **TP Nº 102/2021**	***	102.686,52	próprio
Contrato	142	07/06/2022	SP CONSTRUÇÕES E EMPREENDIMENTOS EIRELI.-EPP.	CONTRATAÇÃO DE EMPRESA PARA RECONSTRUÇÃO DE MURO DE ARRIMO E REVITALIZAÇÃO DA ÁREA NA RUA MARCOS ANTÔNIO MARQUES – JARDIM AUDIR.	**2º aditamento - Prazo** **Contrato SO nº 37/2022** **TP Nº 102/2021**	30 dias	***	***
Contrato	143	07/06/2022	HERSA ENGENHARIA E SERVIÇOS LTDA.	CONTRATAÇÃO DE EMPRESA ESPECIALIZADA PARA CONVERSÃO DE REDE AÉREA DE MÉDIA TENSÃO E INFRAESTRUTURA DE TELECOMUNICAÇÕES PARA REDE SUBTERRÂNEA EM TRECHO DA RUA IRMÃ GILDA E RUA MINISTRO RAPHAEL DE BARROS MONTEIRO, NO ENTORNO DA PRAÇA DAS ARTES – JARDIM DOS CAMARGOS.	**2º aditamento - Acréscimo e Prorrogação** **Contrato SO nº 02/2022** **TP Nº 92/2021**	45 dias	719.642,16	próprio
Contrato	144	07/06/2022	FULL TEC ENGENHARIA LTDA.-EPP	CONTRATAÇÃO DE EMPRESA PARA EXECUÇÃO DE PROJETO DE ÁUDIO E VÍDEO DA PRAÇA DAS ARTES, INCLUINDO EQUIPAMENTOS E MÃO DE OBRA – JARDIM DOS CAMARGOS.	**3º aditamento - Prorrogação** **Contrato SO nº 294/2021** **CP Nº 35/2021**	45 dias	***	***
Contrato	145	07/06/2022	LLR CONSTRUÇÕES LTDA. – EPP	CONSTRUÇÃO DE QUADRA COBERTA COM VESTIÁRIOS NA EMEF BRUNO TOLAINI – PARQUE VIANA.	**2º aditamento - Acréscimo e Prorrogação** **Contrato SO nº 240/2021** **TP Nº 058/2021**	30 dias	214.413,71	Próprio
Contrato	146	09/06/2022	LIMA DE CASTRO ENGENHARIA E CONSTRUÇÕES LTDA.-EPP.	CONTRATAÇÃO DE EMPRESA PARA REVITALIZAÇÃO DE 02 CAMPOS DE FUTEBOL NO CHÁCARAS MARCO.	**1º aditamento - Acréscimo** **Contrato SO nº 089/2022** **TP Nº 001/2021**	***	192.842,50	próprio
Contrato	147	13/06/2022	JSN ENGENHARIA LTDA.	CONTRATAÇÃO DE EMPRESA PARA REFORMA GERAL NA ETEC (ESCOLA TÉCNICA) ANTÔNIO FURLAN - BARUERI.	**Contrato Inicial - e** **CP nº 005/2022**	***	6.920.284,83	próprio
Contrato	148	13/06/2022	PROATIVA PLANEJAMENTO DE OBRAS E CONSTRUÇÕES LTDA. - EPP.	CONSTRUÇÃO DE REFEITÓRIO NO PRONTO SOCORRO DO JARDIM MUTINGA.	**Contrato Inicial - e** **TP nº 010/2022**	180 dias	595.044,60	próprio
Contrato	149	13/06/2022	CONSTRUTORA EAS LTDA – EPP.	CONTRATAÇÃO DE EMPRESA PARA REFORMA DA PASSAGEM INFERIOR ENTRE RUA ANHANGUERA E RUA JOÃO PESSOA – CENTRO.	**1º aditamento - Acréscimo** **CONTRATO SO Nº 027/2022** **TP nº 100/2021**	***	65.484,81	próprio

Peça do processo/documento PMB 052123/2023, materializada por: R.D.C.O em 14/04/2023 15:54 CPF: 166.xxx.xxx-07

Contrato	150	13/06/2022	CÓDIGO ENGENHARIA E CONSTRUÇÕES LTDA	CONTRATAÇÃO DE EMPRESA PARA CONSTRUÇÃO DE UNIDADE BÁSICA DE SAÚDE (UBS) NO BAIRRO DOS ALTOS	**1º acréscimo CONTRATO SO Nº 189/2021 CP nº 018/2021**	***	852.717,48	próprio
Contrato	151	15/06/2022	LLR CONSTRUÇÕES LTDA. – EPP	CONTRATAÇÃO DE EMPRESA PARA REFORMA GERAL DO COMPLEXO EDUCACIONAL PROFESSORA MARIA MEDUNECKAS – JARDIM SILVEIRA	**Inicial CP nº 07/2022**	180	6.196.459,30	próprio
Contrato	152	15/06/2022	CONSTRUTORA GHR EIRELI	CONTRATAÇÃO DE EMPRESA PARA EXECUÇÃO DE RECONSTRUÇÃO DE PRAÇA ENTRE RUA SERGIPE E RUA RORAIMA - ALDEIA DE BARUERI	**Inicial CP nº 09/2022**	270	3.089.498,81	próprio
Contrato	153	20/06/2022	VIGENT CONSTRUÇÕES LTDA	REFORMA GERAL NA EMEF PROFESSOR JOSÉ DOMINGOS DA SILVEIRA	**2º aditamento CONTRATO SO Nº 252/2021 CP nº 32/2021**	***	838.374,61	próprio
Contrato	154	20/06/2022	4M CONSTRUÇÕES E SERVIÇOS LTDA. – EPP	REFORMA DO CENTRO ESPORTIVO DO ENGENHO NOVO.	**1º aditamento CONTRATO SO Nº 07/2021 TP nº 87/2021**	***	225.274,46	próprio
Contrato	155	20/06/2022	YTAQUITI CONSTRUTORA LTDA.	CONTRATAÇÃO DE EMPRESA PARA LOCAÇÃO DE MÁQUINAS, EQUIPAMENTOS E VEÍCULOS DE CARGA COM SEUS RESPECTIVOS OPERADORES E CONDUTORES, INCLUINDO FORNECIMENTO DE COMBUSTÍVEL E TODA MANUTENÇÃO NECESSÁRIA.	**2º aditamento CONTRATO SO Nº 163/2020 CP nº 11/2020**	***	390.637,03	próprio
Contrato	156	20/06/2022	YTAQUITI CONSTRUTORA LTDA.	CONTRATAÇÃO DE EMPRESA ESPECIALIZADA PARA A REALIZAÇÃO DE PEQUENAS OBRAS DE ZELADORIA EM PRAÇAS E ÁREAS PÚBLICAS.	**4º aditamento CONTRATO SO Nº 097/2018 CP nº 033/2018**	***	2.483.312,77	próprio
Contrato	157	20/06/2022	LAFORMA COMÉRCIO E SERVIÇOS LTDA	CONTRATAÇÃO DE EMPRESA PARA CONSTRUÇÃO DE PRAÇA NA AVENIDA SEBASTIÃO DAVINO DOS REIS - JARDIM TUPANCI.	**1º aditamento CONTRATO SO Nº 279/2021 TP nº 080/2021**	***	233.747,37	próprio
Contrato	158	20/06/2022	SERVERDE COMERCIO DE PLANTAS E SERVIÇOS AMBIENTAIS LTDA.	CONTRATAÇÃO DE EMPRESA ESPECIALIZADA PARA CORTE/SUPRESSÃO DE 7.010m² DE VEGETAÇÃO NATIVA EM ESTÁGIO MÉDIO DE REGENERAÇÃO NA INTERLIGAÇÃO DA RUA LEONARDO VITOLDO ANDREASSI E RUA GALEÃO – VILA CERES E FORNECIMENTO E PLANTIO DE 1.168 MUDAS DE ESPÉCIES ARBÓREAS NATIVAS, CONFORME TERMO DE COMPROMISSO DE RECUPERAÇÃO AMBIENTAL N°13958/2022, PROCESSO CETESB 112809/2021-67	**Contrato Inicial - e TP nº 017/2022**	120 dias	931.281,81	próprio
Contrato	159	21/06/2022	FRECHALTORE CONSTRUTORA LTDA.	CONTRATAÇÃO DE EMPRESA PARA EXECUÇÃO DE PAVIMENTAÇÃO ASFÁLTICA E OUTROS CORRELATOS NA RUA MATHIAS MELLO E SILVA – VOTUPOCA.	**3º aditamento CONTRATO SO Nº 275/2021 TP nº 082/2021**	***	306.235,15	próprio
Contrato	160	22/06/2022	FERREIRA TOPOGRAFIA LTDA.	CONTRATAÇÃO DE EMPRESA ESPECIALIZADA EM SERVIÇOS DE LEVANTAMENTO TOPOGRÁFICO E CORRELATOS EM DIVERSOS LOCAIS DO MUNICÍPIO.	**5º aditamento CONTRATO SO Nº 062/2018 CP nº 016/2018**	12 meses	1.187.415,56	próprio
Contrato	161	23/06/2022	GELATTI SHOWS PIROTÉCNICOS LTDA. –ME.	CONTRATAÇÃO DE EMPRESA PARA PRESTAÇÃO DE SERVIÇO NA REALIZAÇÃO DE SHOW PIROTÉCNICO, COM EFEITOS E FORMATOS ESPECIAIS EM FOGOS DE ARTIFÍCIO, COM FORNECIMENTO DE MATERIAIS E DE MÃO DE OBRA.	**Contrato Inicial - e PP nº 001/2022**	02 dias	620.000,00	próprio
Contrato	162	28/06/2022	LIMA DE CASTRO ENGENHARIA E CONSTRUÇÕES LTDA.-EPP.	CONTRATAÇÃO DE EMPRESA PARA REVITALIZAÇÃO DE 02 CAMPOS DE FUTEBOL NO CHÁCARAS MARCO.	**2º aditamento CONTRATO SO Nº 089/2022 TP nº 004/2022**	90 dias	***	***
Contrato	163	29/06/2022	CONSTRUTORA GHR EIRELI.	CCONTRATAÇÃO DE EMPRESA PARA EXECUÇÃO DE CICLOVIA E CICLOFAIXA - TRECHO ALDEIA DE BARUERI PONTE AKIRA HASHIMOTO À ESTAÇÃO CPTM ANTÔNIO JOÃO.	**1º aditamento CONTRATO SO Nº 087/2022 TP nº 003/2022**	30 dias	***	***
Contrato	164	30/06/2022	VIGENT CONSTRUÇÕES LTDA.	CONSTRUÇÃO DE CAMPO DE FUTEBOL, VESTIÁRIOS E PLAYGROUND NA RUA LEVY GONÇALVES DE OLIVEIRA - PARQUE IMPERIAL.	**1º aditamento CONTRATO SO Nº 003/2022 CP nº 039/2021**	90 dias	***	***
Contrato	165	30/06/2022	SANTOS CONSTRUÇÕES ASSOCIADOS LTDA.	CONTRATAÇÃO DE EMPRESA ESPECIALISTA PARA LOCAÇÃO DE CAMINHÕES, COM SEUS RESPECTIVOS CONDUTORES, PARA PRESTAÇÃO DE SERVIÇOS NOS DIVERSOS SETORES QUE COMPÕEM A ADMINISTRAÇÃO.	**4º aditamento CONTRATO SO Nº 009/2020 CP nº 016/2019**	***	1.160.614,53	próprio
Contrato	166	06/07/2022	EPPOLIX TRATAMENTO DE RESÍDUOS ESPECIAIS LTDA.	CONTRATAÇÃO EMERGENCIAL DE EMPRESA ESPECIALIZADA PARA A EXECUÇÃO DOS SERVIÇOS DE COLETA DE RESÍDUOS SÓLIDOS DE SERVIÇOS DE SAÚDE DO SETOR PÚBLICO E SETOR COMERCIAL; SEU TRANSPORTE ATÉ CENTRAL DE TRATAMENTO; TRATAMENTO E DESTINO FINAL EM LOCAL DEVIDAMENTE LICENCIADO POR ÓRGÃO DE CONTROLE AMBIENTAL.	**Contrato Inicial - e DL nº 002/2022**	***	1.160.614,53	próprio
Contrato	167	07/07/2022	JN CONSTRUÇÕES E REFORMAS EIRELLI - EPP	CONTRATAÇÃO DE EM PRESA ESPECIALIZADA PARA REFORM A GERAL DA EM EF PROFESSOR ALCINO FRANCISCO DE SOUZA - JARDIM SILVEIRA.	**1º aditamento - Acréscimo CONTRATO SO Nº 042/2022 CP nº 043/2021**	***	463.245,50	próprio
Contrato	168	08/07/2022	CONSTRUTORA GHR EIRELI	REFORMA GERAL, AMPLIAÇÃO, RECONSTRUÇÃO DA QUADRA COM COBERTURA DO CENTRO COMUNITÁRIO DO JARDIM PAULISTA - GRUPO DE APOIO DE INTEGRAÇÃO SOCIAL DE BARUERI	**1º aditamento - Acréscimo CONTRATO SO Nº 068/2022 TP nº 107/2021**	***	206.063,12	próprio

Peça do processo/documento PMB 052123/2023, materializada por: R.D.C.O em 14/04/2023 15:54 CPF: 166.xxx.xxx-07

Contrato	169	13/07/2022	AMANDA COLANTONIO CULTURA ARTE EVENTOS E SERVIÇOS –ME	CONTRATAÇÃO DE EMPRESA PARA FORNECIMENTO E INSTALAÇÃO DE STANDS, PARA ATENDIMENTO DA DEMANDA DA SECRETARIA DA SAÚDE, EM DIVERSOS LOCAIS DO MUNICÍPIO	**1º aditamento - alteração de local** **CONTRATO SO Nº 269/2021** **TP nº 084/2021**	***	***	***
Contrato	170	13/07/2022'	ATOKE CONSTRUTORA E PAISAGISMO LTDA-EPP	CONTRATAÇÃO DE EMPRESA PARA PRESTAÇÃO DE SERVIÇOS DE MANUTENÇÃO PREVENTIVA E CORRETIVA NO SISTEMA DE AQUECIMENTO DE ÁGUA DE PISCINAS E CHUVEIROS EM DIVERSOS PRÓPRIOS DO MUNICÍPIO DE BARUERI, CONFORME MEMORIAL DESCRITIVO.	**5º aditamento - prazo e reajuste** **CONTRATO SO Nº 069/2018** **CP nº 020/2018**	12 meses	542.949,49	próprio
Contrato	171	13/07/2022	SANTOS CONSTRUÇÕES ASSOCIADOS LTDA.	CONTRATAÇÃO DE EMPRESA ESPECIALISTA PARA LOCAÇÃO DE CAMINHÕES, COM SEUS RESPECTIVOS CONDUTORES, PARA PRESTAÇÃO DE SERVIÇOS NOS DIVERSOS SETORES QUE COMPÕEM A ADMINISTRAÇÃO.	**5º aditamento** **CONTRATO SO Nº 009/2020** **CP nº 016/2019**	***	193.435,75	próprio
Contrato	172	14/07/2022	JEFFEX SERVICE EIRELI – ME	CONTRATAÇÃO DE EMPRESA ESPECIALIZADA PARA ASSESSORIA E CONSULTORIA TÉCNICA EM INSTALAÇÕES DE SISTEMAS DE AR CONDICIONADO.	**4º aditamento prazo** **CONTRATO SO Nº 068/2018** **CP nº 024/2018**	12 meses	380.721,60	próprio
Contrato	173	15/07/2022	PRIMARTEC - COMÉRCIO E SERVIÇOS DE AR CONDICIONADO LTDA.- ME	MANUTENÇÃO CORRETIVA E PREVENTIVA NOS SISTEMAS DE GÁS (BARRAMENTO E TUBULAÇÃO) DAS ESCOLAS DA REDE MUNICIPAL DE ENSINO DE BARUERI.	**4º aditamento reajuste e prazo** **CONTRATO SO Nº 071/2018** **CP nº 026/2018**	12 meses	263.451,20	próprio
Contrato	174	15/07/2022	PRIMARTEC - COMÉRCIO E SERVIÇOS DE AR CONDICIONADO LTDA.- ME	MANUTENÇÃO CORRETIVA E PREVENTIVA NOS SISTEMAS DE BEBEDOUROS E CENTRAIS DE ÁGUA GELADA POTÁVEL DAS ESCOLAS DA REDE MUNICIPAL DE ENSINO DE BARUERI.	**4º aditamento reajuste e prazo** **CONTRATO SO Nº 072/2018** **CP nº 025/2018**	12 meses	214.377,48	próprio
Contrato	175	19/07/2022	ALPR – ELEVADORES LTDA - EPP	CONTRATAÇÃO DE EMPRESA PARA PRESTAÇÃO DE SERVIÇOS TÉCNICOS ESPECIALIZADOS PARA MANUTENÇÃO PREVENTIVA E CORRETIVA DE ELEVADORES, INCLUINDO REPOSIÇÃO DE PEÇAS PREFERENCIALMENTE ORIGINAIS, INSTALADOS EM DIVERSOS PRÓPRIOS DO MUNICÍPIO	**Contrato Inicial e** **TP 018/2022**	365 dias	582.540,00	próprio
Contrato	176	21/07/2022	VIGENT CONSTRUÇÕES LTDA.	CONTRATAÇÃO DE EMPRESA PARA MANUTENÇÃO, REFORMAS E ADEQUAÇÕES DAS FONTES DO MUNICÍPIO DE BARUERI.	**4º aditamento reajuste e prazo** **CONTRATO SO Nº 074/2018** **CP nº 028/2018**	365 dias	2.970.818,96	próprio
Contrato	177	22/07/2022	HERSA ENGENHARIA E SERVIÇOS LTDA.	CONTRATAÇÃO DE EMPRESA ESPECIALIZADA PARA CONVERSÃO DE REDE AÉREA DE MÉDIA TENSÃO E INFRAESTRUTURA DE TELECOMUNICAÇÕES PARA REDE SUBTERRÂNEA EM TRECHO DA RUA IRMÃ GILDA E RUA MINISTRO RAPHAEL DE BARROS MONTEIRO, NO ENTORNO DA PRAÇA DAS ARTES – JARDIM DOS CAMARGOS.	**3º aditamento prazo** **CONTRATO SO Nº 002/2022** **CP nº 092/2021**	30 dias	***	***
Contrato	178	22/07/2022	PROATIVA PLANEJAMENTO DE OBRAS E CONSTRUÇÕES LTDA. - EPP.	CONTRATAÇÃO DE EMPRESA PARA FECHAMENTO DA ÁREA DO VIVEIRO E CONSTRUÇÃO DA ADMINISTRAÇÃO NO PARQUE ECOLÓGICO TIETÊ – ALPHAVILLE.	**1º aditamento prazo** **CONTRATO SO Nº 096/2022** **TP nº 011/2022**	60 dias	***	***
Contrato	179	29/07/2022	CONSTRUTORA GHR EIRELI	CONTRATAÇÃO DE EMPRESA PARA EXECUÇÃO DE CICLOVIA E CICLOFAIXA - TRECHO ALDEIA DE BARUERI PONTE AKIRA HASHIMOTO À ESTAÇÃO CPTM ANTÔNIO JOÃO.	**2º aditamento - Acréscimo** CONTRATO SO Nº 087/2022 TP nº 003/2022	***	66.023,24	próprio
Contrato	180	29/07/2022	CONSTRUTORA GHR EIRELI	CONTRATAÇÃO DE EMPRESA PARA EXECUÇÃO DE CICLOVIA E CICLOFAIXA - TRECHO ALDEIA DE BARUERI PONTE AKIRA HASHIMOTO À ESTAÇÃO CPTM ANTÔNIO JOÃO.	**3º aditamento - Prorrogação** CONTRATO SO Nº 087/2022 TP nº 003/2022	30 dias	***	***
Contrato	181	29/07/2022	C41 PROJETO E CONSTRUÇÃO LTDA. – EPP.	CONTRATAÇÃO DE EMPRESA PARA EXECUÇÃO DA LUMINOTÉCNICA DA FACHADA E ENTORNO DA PRAÇA DAS ARTES, BEM COMO DA ÁREA INTERNA DO TEATRO NO MESMO ENDEREÇO - VILA BOA VISTA.	**2º aditamento - Prorrogação** CONTRATO SO Nº 45/2022 CP nº 047/2021	30 dias	***	***
Contrato	182	29/07/2022	4M CONSTRUÇÕES E SERVIÇOS LTDA. – EPP.	CONTRATAÇÃO DE EMPRESA PARA REFORMA GERAL E ADAPTAÇÕES NA EMEF PROFESSOR ALEXANDRINO DA SILVEIRA BUENO - JARDIM SILVEIRA.	**1º aditamento - Acréscimo** CONTRATO SO Nº 254/2021 TP nº 063/2021	***	113.568,75	próprio
Contrato	183	29/07/2022	KONSERV SISTEMA DE SERVIÇOS EIRELI	CONTRATAÇÃO DE EMPRESA PARA PRESTAÇÃO DE SERVIÇOS DE LIMPEZA HOSPITALAR DE ACORDO COM CADERNO ESPECÍFICO DO CADTERC – PRESTAÇÃO DE SERVIÇOS DE LIMPEZA HOSPITALAR, VISANDO A OBTENÇÃO DE ADEQUADA CONDIÇÃO DE SALUBRIDADE E HIGIENE NO PRONTO SOCORRO VANDERSON CESAR DE ALMEIDA – JARDIM PAULISTA.	**4º aditamento - Prorrogação** CONTRATO SO Nº 149/2020 PP nº 001/2020	180 dias	950.491,61	próprio
Contrato	184	29/07/2022	LB COMÉRCIO E CONSTRUÇÕES EIRELI. – EPP.	CONTRATAÇÃO DE EMPRESA PARA REFORMA GERAL DA SECRETARIA DE PLANEJAMENTO E URBANISMO - BETHAVILLE I.	**1º aditamento - Prorrogação** CONTRATO SO Nº 52/2022 TP nº 106/2021	30 dias	***	***
Contrato	185	04/08/2022	4M CONSTRUÇÕES E SERVIÇOS LTDA. – EPP.	CONTRATAÇÃO DE EMPRESA PARA REFORMA GERAL E ADAPTAÇÕES NA EMEF PROFESSOR ALEXANDRINO DA SILVEIRA BUENO - JARDIM SILVEIRA.	**2º aditamento - Prazo** CONTRATO SO Nº 254/2021 TP nº 063/2021	30 dias	***	***
Contrato	186	10/08/2022	C41 PROJETO E CONSTRUÇÃO LTDA. – EPP.	CONTRATAÇÃO DE EMPRESA PARA EXECUÇÃO DA LUMINOTÉCNICA DA FACHADA E ENTORNO DA PRAÇA DAS ARTES, BEM COMO DA ÁREA INTERNA DO TEATRO NO MESMO ENDEREÇO - VILA BOA VISTA.	**3º aditamento - Acréscimo e Prazo** CONTRATO SO Nº 45/2022 CP nº 047/2021	45 dias	598.738,31	próprio
Contrato	187	11/08/2022	JOFEGE PAVIMENTAÇÃO E CONSTRUÇÃO LTDA.	CONTRATAÇÃO DE EMPRESA PARA EXECUÇÃO DE RECAPEAMENTO ASFÁLTICO E OUTROS CORRELATOS EM DIVERSOS BAIRROS DO MUNICÍPIO – LOTE 01.	**Contrato Inicial e** **CP 015/2022**	365 dias	24.641.708,05	próprio

Peça do processo/documento PMB 052123/2023, materializada por: R.D.C.O em 14/04/2023 15:54 CPF: 166.xxx.xxx-07

Contrato	188	11/08/2022	SITAG ENGENHARIA LTDA.	CONTRATAÇÃO DE EMPRESA PARA EXECUÇÃO DE RECAPEAMENTO ASFÁLTICO E OUTROS CORRELATOS EM DIVERSOS BAIRROS DO MUNICÍPIO – LOTE 02.	**Contrato Inicial e** CP 015/2022	365 dias	24.625.901,09	próprio
Contrato	189	11/08/2022	SANTOS CONSTRUTORES ASSOCIADOS LTDA.	CONTRATAÇÃO DE EMPRESA PARA EXECUÇÃO DE RECAPEAMENTO ASFÁLTICO E OUTROS CORRELATOS EM DIVERSOS BAIRROS DO MUNICÍPIO – LOTE 03.	**Contrato Inicial e** **CP 015/2022**	365 dias	24.610.095,61	próprio
Contrato	190	12/08/2022	KONSERV SISTEMA DE SERVIÇOS EIRELI.	CONTRATAÇÃO DE EMPRESA PARA PRESTAÇÃO DE SERVIÇOS DE LIMPEZA HOSPITALAR DE ACORDO COM CADERNO ESPECÍFICO DO CADTERC – PRESTAÇÃO DE SERVIÇOS DE LIMPEZA HOSPITALAR, VISANDO A OBTENÇÃO DE ADEQUADA CONDIÇÃO DE SALUBRIDADE E HIGIENE NO PRONTO SOCORRO VANDERSON CESAR DE ALMEIDA – JARDIM PAULISTA.	**5º aditamento - retirratificação** Contrato S.O nº 183/2022 PP Nº 001/2020	***	***	***
Contrato	191	12/08/2022	CTC CONSTRUÇÕES E SERVIÇOS LTDA.-EPP.	REFORMA GERAL NA ESTAÇÃO CULTURAL BENEDITO FRANCO - JARDIM PAULISTA.	**Contrato Inicial e** TP 021/2022	180 dias	2.113.390,06	próprio
Contrato	192	12/08/2022	MONTEIRO ENGENHARIA E ARQUITETURA LTDA.	REFORMA GERAL NA EMEF ONOFRA DA SILVA - PARQUE VIANA.	**1º aditamento - Acréscimo** CONTRATO SO Nº 51/2022 CP nº 048/2021	***	420.374,77	próprio
Contrato	193	15/08/2022	RODRIGO FURLANETTO ROSSI - ME	CONTRATAÇÃO DE EMPRESA ESPECIALIZADA PARA REALIZAÇÃO DE RESGATE, RECEPÇÃO, QUARENTENA, MANEJO SANITÁRIO, ALIMENTAR E GERAL DE ANIMAIS DOMÉSTICOS (CÃES E GATOS) E ANIMAIS DE GRANDE PORTE (EQUINOS, BOVINOS, CAPRINOS E ETC.) ALÉM DE ATENDIMENTO MÉDICO VETERINÁRIO, RESSOCIALIZAÇÃO, ATENDIMENTO AOS MAUS TRATOS E AÇÕES DE GUARDA RESPONSÁVEL NO CEPAD II – CENTRO DE PROTEÇÃO AO ANIMAL DOMÉSTICO.	**4º aditamento** **prorrogação + reajuste** **Contrato SO nº 147/2019** **TP Nº 13/2019**	06 meses	1.650.505,94	próprio
Contrato	194	15/08/2022	WW ENGENHARIA E ARQUITETURA EIRELI – ME	REFORMA E ADAPTAÇÕES NA UBS PASTOR JOSÉ ROBERTO ROSSI – VILA CERES.	**1º aditamento - acréscimo** **Contrato SO nº 084/2022** **TP Nº 007/2022**	***	339.862,72	próprio
Contrato	195	16/08/2022	PROATIVA PLANEJAMENTO DE OBRAS E CONSTRUÇÕES LTDA. – EPP.	CONTRATAÇÃO DE EMPRESA PARA FECHAMENTO DA ÁREA DO VIVEIRO E CONSTRUÇÃO DA ADMINISTRAÇÃO NO PARQUE ECOLÓGICO TIETÊ – ALPHAVILLE.	**2º aditamento - acréscimo** **Contrato SO nº 096/2022** **TP Nº 011/2022**	***	132.010,24	próprio
Contrato	196	17/08/2022	LIMA DE CASTRO ENGENHARIA E CONSTRUÇÕES LTDA.-EPP.	CONTRATAÇÃO DE EMPRESA PARA RESTAURAÇÃO DE FACHADA, REVISÃO DE COBERTURA, PEQUENOS REPAROS, FORNECIMENTO E INSTALAÇÃO DE EQUIPAMENTOS DE COMBATE A INCÊNDIO NO DETRAN DE BARUERI.	**1º aditamento - acréscimo** **Contrato SO nº 059/2022** **TP Nº 001/2022**	***	212.586,90	próprio
Contrato	197	18/08/2022	JEFFEX SERVICE EIRELI – ME.	REFORMA GERAL DA MATERNAL JOSÉ MARTINHO COSTA PEREIRA - PARQUE IMPERIAL.	**1º aditamento - acréscimo** **Contrato SO nº 083/2022** **TP Nº 005/2022**	***	365.861,34	próprio
Contrato	198	19/08/2022	FRECHALTORE CONSTRUTORA LTDA.	DUPLICAÇÃO E ALARGAMENTO DO LEITO CARROÇÁVEL DE TRECHO DA AVENIDA JOÃO BATISTA SOARES E RUA SABURO SUMIYA – ALDEIA DE BARUERI.	**1º aditamento - acréscimo** **Contrato SO nº 258/2021** **CP Nº 026/2021**	***	2.322.669,80	próprio
Contrato	199	19/08/2022	HEXAENG LTDA.	CONTRATAÇÃO DE EMPRESA PARA EXECUÇÃO DE SERVIÇO DE ENGENHARIA E SUPERVISÃO DE OBRAS.	**1º aditamento - acréscimo** **Contrato SO nº 243/2021** **TP Nº 068/2021**	***	86.830,29	próprio
Contrato	200	19/08/2022	ALPHAMAIS ENGENHARIA LTDA.	CONTRATAÇÃO DE EMPRESA PARA REFORMA E RECUPERAÇÃO DAS ESTRUTURAS METÁLICAS E DE CONCRETO, TROCA DE TELHAS E FECHAMENTO DAS LATERAIS DO GINÁSIO POLIESPORTIVO JOSÉ CORREA – CENTRO.	**1º aditamento - acréscimo** **Contrato SO nº 054/2022** **CP Nº 057/2021**	***	1.011.249,20	próprio
Contrato	201	19/08/2022	CONSTRUJOB – CONSTRUÇÕES E COMÉRCIO LTDA.	CONTRATAÇÃO DE EMPRESA PARA REFORMA GERAL DO PARQUE DA MATURIDADE JOSÉ DIAS DA SILVA - PARQUE SANTA LUZIA.	**1º aditamento - acréscimo** **Contrato SO nº 092/2022** **CP Nº 059/2021**	***	912.849,01	próprio
Contrato	202	22/08/2022	DIAS ARQUITETURA E CONSTRUÇÃO EIRELI – EPP.	AMPLIAÇÃO E REFORMA DO RESTAURANTE DO PARQUE DA MATURIDADE JOSÉ DIAS DA SILVA - PARQUE SANTA LUZIA - CONFORME TERMO DE CONVÊNIO 100492/2022.	**Contrato Inicial e** TP 019/2022	150 dias	860.345,36	Municipal : 30.345,36 Estadual: 400.000,00
Contrato	203	22/08/2022	NAGON ESTRUTURAS E SERVIÇOS EIRELLI. – EPP	CONTRATAÇÃO DE EMPRESA PARA LOCAÇÃO, MONTAGEM E DESMONTAGEM DE ARQUIBANCADA COBERTA E MÓDULO ELEVADO EM ESTRUTURA TUBULAR, CONFORME MEMORIAL DESCRITIVO, PARA DESFILE CÍVICO MILITAR - AVENIDA GUILHERME PERERECA GUGLIELMO – CENTRO	**Contrato Inicial e** TP 025/2022	20 dias	379.120,00	próprio
Contrato	204	24/08/2022	PROATIVA PLANEJAMENTO DE OBRAS E CONSTRUÇÕES LTDA. - EPP.	CONTRATAÇÃO DE EMPRESA PARA AMPLIAÇÃO DO CETAS MUNICIPAL - ADMINISTRAÇÃO E QUARENTENA – BAIRRO DOS ALTOS.	**1º aditamento - valor e prorrogação** **Contrato SO nº 047/2022** **TP Nº 109/2021**	60 dias	212.759,90	próprio
Contrato	205	24/08/2022	CONSTRUTORA ROY LTDA.	REFORMA GERALDA EMEF RITA DE JESUS – PARQUE IMPERIAL.	**Contrato Inicial e** CP 014/2022	150 dias	4.324.448,32	próprio

Peça do processo/documento PMB 052123/2023, materializada por: R.D.C.O em 14/04/2023 15:54 CPF: 166.xxx.xxx-07

Contrato	206	24/08/2022	ELITE FACILITY SERVIÇOS PROFISSIONAIS LTDA. - EPP.	CONTRATAÇÃO DE EMPRESA PARA PRESTAÇÃO DE SERVIÇOS DE LIMPEZA EM AMBIENTE ESCOLAR PARA ATENDIMENTO DAS UNIDADES DA SECRETARIA DE EDUCAÇÃO – MATERNAL, EDUCAÇÃO INFANTIL E ENSINO FUNDAMENTAL. LOTE1.	**5º aditamento - acréscimo Contrato SO nº 446/2017 CP Nº 017/2017**	12 meses	12.315.749,51	próprio
Contrato	207	24/08/2022	JEFFEX SERVICE EIRELI – ME.	CONTRATAÇÃO DE EMPRESA ESPECIALIZADA PARA ADEQUAÇÕES E OBTENÇÃO DE AUTO DE VISTORIA DO CORPO DE BOMBEIROS (AVCB), ELABORAÇÃO DE LAUDOS DE SISTEMA DE PROTEÇÃO CONTRA DESCARGAS ATMOSFÉRICAS (SPDA) E LAUDO DE ENGENHARIA PARA PRÓPRIOS VINCULADOS A SECRETARIA DE ESPORTES, CONFORME MEMORIAL DESCRITIVO.	**Contrato Inicial e TP** 22/2022	90 dias	262.406,02	próprio
Contrato	208	25/08/2022	CÓDIGO ENGENHARIA E CONSTRUÇÕES LTDA	REFORMA GERAL NA EMEF PROFESSORA DALVA FOGAÇA - JARDIM SILVEIRA	**Contrato Inicial e CP** 17/2022	180 dias	4.095.237,27	próprio
Contrato	209	26/08/2022	CÓDIGO ENGENHARIA E CONSTRUÇÕES LTDA	CONSTRUÇÃO DA MATERNAL PARQUE VIANA.	**1º aditamento - acréscimo Contrato SO nº 248/2021 CP Nº 024/2021**	***	2.017.395,63	próprio
Contrato	210	26/08/2022	YTAQUITI CONSTRUTORA LTDA.	CONTRATAÇÃO DE EMPRESA ESPECIALIZADA PARA A REALIZAÇÃO DE PEQUENAS OBRAS DE ZELADORIA EM PRAÇAS E ÁREAS PÚBLICAS.	**5º aditamento - prorrogação e reajuste Contrato SO nº 097/2018 CP Nº 033/2018**	365 dias	14.958.242,97	próprio
Contrato	211	26/08/2022	E.R.A SERVIÇOS EM MANUTENÇÃO LTDA. - ME.".	CONTRATAÇÃO DE EMPRESA PARA PRESTAÇÃO DE SERVIÇOS DE MANUTENÇÃO E CONSERVAÇÃO NO PARQUE MUNICIPAL DOM JOSÉ – VILA DOM JOSÉ.	**6º aditamento - prorrogação e reajuste Contrato SO nº 098/2018 CP Nº 034/2018**	365 dias	804.152,52	próprio
Contrato	212	26/08/2022	MEGA COMÉRCIO E SERVIÇOS LTDA. – ME.	CONTRATAÇÃO DE EMPRESA ESPECIALIZADA PARA A PRESTAÇÃO DE SERVIÇOS DE ASSISTÊNCIA TÉCNICA, MANUTENÇÃO PREVENTIVA E CORRETIVA DE TELEFONIA EM CENTRAIS DE PABX DOS PRÓPRIOS PÚBLICOS MUNICIPAIS, COM FORNECIMENTO DE MÃO DE OBRA E PEÇAS.	**3º aditamento - prorrogação e reajuste Contrato SO nº 164/2019 TP Nº 036/2019**	12 meses	426.062,90	próprio
Contrato	213	29/08/2022	LOPES KALIL ENGENHARIA E COMÉRCIO LTDA.	CONTRATAÇÃO DE EMPRESA PARA EXECUÇÃO DE RECONSTRUÇÃO DA UBS ARMANDO GONÇALVES DE FREITAS - PARQUE IMPERIAL.	**Contrato Inicial e CP** 19/2022	450 dias	23.490.744,24	próprio
Contrato	214	29/08/2022	MGV GESTORA DE MANUFATURAS SUPRIMENTOS TECNOLOGIAS E SERVIÇOS EIRELI – ME.	CONTRATAÇÃO DE EMPRESA PARA LOCAÇÃO E INSTALAÇÃO DE PROJETORES E EQUIPAMENTOS NECESSÁRIOS PARA REALIZAÇÃO DA CAMPANHA DE CONSCIENTIZAÇÃO DENOMINADA "OUTUBRO ROSA" E " NOVEMBRO AZUL" NOS SEGUINTES LOCAIS: SECRETARIA DA MULHER, PAÇO MUNICIPAL, BOULEVARD, SECRETARIA DE ASSISTÊNCIA E DESENVOLVIMENTO SOCIAL, HOSPITAL MUNICIPAL FRANCISCO MORAN E GINÁSIO POLIESPORTIVO JOSÉ CORRÊA	**Contrato Inicial e** TP 23/2022	90 dias	234.489,54	próprio
Contrato	215	30/08/2022	URBAN OBRAS E COMÉRCIO LTDA. - EPP.	CONTRATAÇÃO DE EMPRESA PARA LIMPEZA, PEQUENOS REPAROS E LAVAGEM POR HIDROJATEAMENTO DE PISOS E MURETAS DE PRAÇAS MUNICIPAIS.	**4º aditamento - prorrogação e reajuste Contrato SO nº 177/2019 TP Nº 031/2019**	365 dias	3.859.497,31	próprio
Contrato	216	31/08/2022	ELITE FACILITY SERVIÇOS PROFISSIONAIS LTDA.	CONTRATAÇÃO DE EMPRESA PARA PRESTAÇÃO DE SERVIÇOS DE LIMPEZA HOSPITALAR DE ACORDO COM CADERNO ESPECÍFICO DO CADTERC - PRESTAÇÃO DE SERVIÇOS DE LIMPEZA HOSPITALAR 2020, VISANDO A OBTENÇÃO DE ADEQUADA CONDIÇÃO DE SALUBRIDADE E HIGIENE EM PRÓPRIOS DA SECRETARIA DE SAÚDE.	**Contrato Inicial e** CP 12/2021	12 meses	6.896.737,72	próprio
Contrato	217	01/09/2022	JN CONSTRUÇÕES E REFORM AS EIRELI - EPP.	REFORMA GERAL DA MATERNAL EGLE APARECIDA RODRIGUES CAMPOS - JARDIM AUDIR.	**1º aditamento - Acréscimo Contrato SO nº 129/2022 TP Nº 016/2022**	***	274.650,40	próprio
Contrato	218	01/09/2022	POLARMIX EMPREEDIMENTOS LTDA. – EPP	CONTRATAÇÃO DE EMPRESA PARA PRESTAÇÃO DE SERVIÇOS DE MANUTENÇÃO CORRETIVA E PREVENTIVA DOS SISTEMAS DE AR CONDICIONADO EM DIVERSOS PRÓPRIOS MUNICIPAIS: PRÓPRIOS ADMINISTRATIVOS, SAÚDE E REDE DE ENSINO.	**4º aditamento - Acréscimo Contrato SO nº 135/2028 CP Nº 048/2018**	***	1.367,23	próprio
Contrato	219	02/09/2022	CONSTRUTORA GHR EIRELI	CONTRATAÇÃO DE EMPRESA PARA EXECUÇÃO DE RECONSTRUÇÃO DE PRAÇA ENTRE RUA SERGIPE E RUA RORAIMA - ALDEIA DE BARUERI	**1º aditamento - Acréscimo Contrato SO nº 152/2022 CP Nº 09/2022**	***	672.288,05	próprio
Contrato	220	12/09/2022	LB COMÉRCIO E CONSTRUÇÕES EIRELI. – EPP.	CONTRATAÇÃO DE EMPRESA PARA REFORMA GERAL DA SECRETARIA DE PLANEJAMENTO E URBANISMO - BETHAVILLE I.	**2º aditamento - Acréscimo Contrato SO nº 052/2022 TP Nº 106/2021**	***	278.776,51	próprio
Contrato	221	12/09/2022	MOBOUT CONSTRUÇÕES E COMÉRCIO LTDA.	CONTRATAÇÃO DE EMPRESA ESPECIALIZADA PARA O FORNECIMENTO E MANUTENÇÃO DE MOBILIÁRIO URBANO EM DIVERSAS VIAS DO MUNICÍPIO.	**1º aditamento Prorrogação + Reajustte Contrato SO nº 183/2021 CP Nº 19/2021**	365 dias	10.918.927,15	próprio

Peça do processo/documento PMB 052123/2023, materializada por: R.D.C.O em 14/04/2023 15:54 CPF: 166.xxx.xxx-07

Contrato	222	14/09/2022	CONSTRUTORA GHR EIRELI.	RECONSTRUÇÃO DA UBS BENEDITO DE OLIVEIRA CRUDO - VILA BOA VISTA.	**1º aditamento - Acréscimo** **Contrato SO nº 094/2022** **CP Nº 52/2021**	***	1.639.349,53	próprio
Contrato	223	14/09/2022	ÓRBITA MULTIWORK SERVIÇOS EIRELI – EPP.	CONTRATAÇÃO DE EMPRESA ESPECIALIZADA EM LIMPEZA, ASSEIO E HIGIENIZAÇÃO PARA ATUAR NA DESINFECÇÃO DAS AMBULÂNCIAS DE USO PÚBLICO MUNICIPAL.	**Termo de Rescisão** Contrato SO nº 11/2021 PP nº 006/2020	***	***	próprio
Contrato	224	14/09/2022	LLR CONSTRUÇÕES LTDA. – EPP.	REFORMA GERAL DA ÁREA DE LAZER DO JARDIM MARIA CRISTINA - RUA DA BICA X RUA ILHA BELA.	**Contrao inicial e** TP nº 024/2022	***	439.815,72	próprio
Contrato	225	15/09/2022	SITAG ENGENHARIA LTDA. – EPP.	EXECUÇÃO DE PAVIMENTAÇÃO ASFÁLTICA E SERVIÇOS COMPLEMENTARES PARA PROLONGAMENTO DA ESTRADA DOUTOR CÍCERO BORGES DE MORAES – BAIRRO DOS ALTOS.	**1º aditamento - Prazo** **Contrato SO nº 075/2022** **CP Nº 53/2021**	***	60 dias	próprio
Contrato	226	16/09/2022	ALPR – ELEVADORES LTDA – ME.	PRESTAÇÃO DE SERVIÇOS TÉCNICOS ESPECIALIZADOS PARA MANUTENÇÃO PREVENTIVA E CORRETIVA DE ELEVADORES DA MARCA BASS, INCLUINDO REPOSIÇÃO DE PEÇAS PREFERENCIALMENTE ORIGINAIS, INSTALADOS EM DIVERSOS PRÓPRIOS DO MUNICÍPIO.	**5º aditamento - Prazo e Reajuste** **Contrato SO nº 108/2018** **PP Nº 07/2018**	12 meses	259.959,54	próprio
Contrato	227	22/09/2022	WEBER CONSULTORIA E ENGENHARIA AMBIENTAL LTDA.	CONTRATAÇÃO DE EMPRESA ESPECIALIZADA EM IMPLANTAÇÃO DE REDE DE MONITORAMENTO DE POÇOS VAPOR PIN E POÇOS DE MONITORAMENTO DE GASES PARA ELABORAÇÃO, IMPLANTAÇÃO, OPERAÇÃO E MANUTENÇÃO DE PROJETO EXECUTIVO DE 04 SISTEMAS DE EXTRAÇÃO DE GASES A SEREM INSTALADOS NA FATEC, GINÁSIO POLIESPORTIVO JOSÉ CORRÊA, CÂMARA MUNICIPAL DE BARUERI, SENAI E MONITORAMENTO CONTÍNUO DE GASES PARA APRESENTAÇÃO DE RELATÓRIOS MENSAIS À CETESB - CENTRO COMERCIAL DE BARUERI.	**3º aditamento - Prazo e Reajuste** **Contrato SO nº 174/2019** **CP Nº 23/2019**	24 meses	4.799.897,38	próprio
Contrato	228	26/09/2022	TECILIX SERVIÇOS URBANOS LTDA.	CONTRATAÇÃO DE EMPRESA ESPECIALIZADA PARA A DESTINAÇÃO FINAL EM ATERRO SANITÁRIO LICENCIADO, INCLUINDO TRANSBORDO E TRANSPORTE, SE NECESSÁRIO DE 7.500/MÊS (SETE MIL E QUINHENTAS TONELADAS) POR MÊS DE RESÍDUOS URBANOS GERADOS NO MUNICÍPIO DE BARUERI.	**1º aditamento - Acréscimo** **Contrato SO nº 221/2021** **CP Nº 23/2021**	***	1.347.600,00	próprio
Contrato	229	29/09/2022	CTC CONSTRUÇÕES E SERVIÇOS LTDA. - EPP	REFORMA DO GINÁSIO DE ESPORTES JOSÉ MOMI - JARDIM TUPAN.	**1º aditamento - Acréscimo e prazo** **Contrato SO nº 66/2022** **TP Nº 110/2021**	***	178.197,66	próprio
Contrato	230	29/09/2022	GREEN RECICLAGEM COMERCIALIZAÇÃO E SERVIÇOS DE RECUPERAÇÃO AMBIENTAL EIRELI – EPP.	CONTRATAÇÃO DE EMPRESA ESPECIALIZADA E DEVIDAMENTE LICENCIADA PELA CETESB E DEMAIS ÓRGÃOS COMPETENTES PARA O TRANSPORTE, RECEBIMENTO, SEPARAÇÃO, TRIAGEM, TRATAMENTO, USINAGEM, REPROCESSAMENTO, RECICLAGEM E DESTINAÇÃO FINAL DE RESÍDUOS DA CONSTRUÇÃO CIVIL (RCC), RESÍDUOS FLORESTAIS (RCF – PODA DE ÁRVORES) E MATERIAIS INSERVÍVEIS SÓLIDOS E INERTES GERADOS NO MUNICÍPIO DE BARUERI, DEPOSITADOS NA ESTAÇÃO DE TRATAMENTO DE RESÍDUOS (ETR).	**1º aditamento - Acréscimo** **Contrato SO nº 220/2021** **CP Nº 22/2021**	***	573.600,00	próprio
Contrato	231	30/09/2022	KONSERV SISTEMA DE SERVIÇOS EIRELI.	CONTRATAÇÃO DE EMPRESA PARA PRESTAÇÃO DE SERVIÇOS DE LIMPEZA HOSPITALAR DE ACORDO COM CADERNO ESPECÍFICO DO CADTERC – PRESTAÇÃO DE SERVIÇOS DE LIMPEZA HOSPITALAR, VISANDO A OBTENÇÃO DE ADEQUADA CONDIÇÃO DE SALUBRIDADE E HIGIENE NO PRONTO SOCORRO VANDERSON CESAR DE ALMEIDA – JARDIM PAULISTA.	**Termo de Rescisão** Contrato SO nº 149/2020 PP nº 001/2020	***	***	***
Contrato	232	30/09/2022	SITAG ENGENHARIA LTDA. – EPP.	EXECUÇÃO DE PAVIMENTAÇÃO ASFÁLTICA E RECAPEAMENTO ASFÁLTICO EM DIVERSOS LAGRADOUROS DO MUNICÍPIO DE BARUERI – LOTE 02.	**6 ºaditamento - Prazo** **Contrato SO nº 073/2020** **CP Nº 29/2019**	180 dias	***	próprio
Contrato	233	30/09/2022	N.F MOTTA CONSTRUÇÕES E COMÉRCIO – EIRELI.	EXECUÇÃO DE PAVIMENTAÇÃO ASFÁLTICA E RECAPEAMENTO ASFÁLTICO EM DIVERSOS LOGRADOUROS DO MUNICÍPIO DE BARUERI, LOTE 1.	**6 ºaditamento - Prazo** **Contrato SO nº 074/2020** **CP Nº 29/2019**	120 dias	***	próprio
Contrato	234	03/10/2022	ATOKE CONSTRUTORA E PAISAGISMO LTDA.- EPP	CONTRATAÇÃO DE EMPRESA PARA EXECUÇÃO DE SISTEMA DE AQUECIMENTO DE PISCINA NA EMEIEF PROFESSOR ENEIAS RAIMUNDO DA SILVA - BAIRRO DOS ALTOS	**Contrato Inicial e** **Contrato SO nº 234/2022** **TP Nº 28/2022**	90 dias	349.690,99	próprio
Contrato	235	03/10/2022	PAINEL MULTISERVIÇOS EIRELI – EPP.	CONTRATAÇÃO DE EMPRESAS ESPECIALIZADAS EM EXECUÇÃO DE SERVIÇOS ESSENCIAIS E CONTÍNUOS DE ENGENHARIA SANITÁRIA DE LIMPEZA PÚBLICA E SANEAMENTO AMBIENTAL – LOTES Nº 02 e 04.	**1 ºaditamento - valor** **Contrato SO nº 239/2021** **CP Nº 008/2020**	***	4.167.600,00	próprio
Contrato	236	03/10/2022	ALPHAMAIS ENGENHARIA LTDA.	REFORMA GERAL DA COORDENADORIA TÉCNICA DE ABASTECIMENTO - VILA SÃO JORGE.	**Contrato Inicial e** **TP** 09/2022	150 dias	1.348.952,29	próprio
Contrato	237	05/10/2022	SM CONSTRUÇÕES LTDA.	CONTRATAÇÃO DE EMPRESA PARA REALOCAÇÃO DO GERADOR DO HOSPITAL MUNICIPAL DE BARUERI DOUTOR FRANCISCO MORAN - VILA BOA VISTA	**Contrato Inicial e** **TP** 26/2022	45 dias	740.865,30	próprio
Contrato	238	06/10/2022	PROATIVA PLANEJAMENTO DE OBRAS E CONSTRUÇÕES LTDA. – EPP.	CONTRATAÇÃO DE EMPRESA PARA FECHAMENTO DA ÁREA DO VIVEIRO E CONSTRUÇÃO DA ADMINISTRAÇÃO NO PARQUE ECOLÓGICO TIETÊ – ALPHAVILLE.	**3 º aditamento - prazo** **Contrato SO nº 96/2022** **TP Nº 011/2022**	45 dias	***	***

Peça do processo/documento PMB 052123/2023, materializada por: R.D.C.O em 14/04/2023 15:54 CPF: 166.xxx.xxx-07

Contrato	239	07/10/2022	ATOKE CONSTRUTORA E PAISAGISMO LTDA-EPP.	CONTRATAÇÃO DE EMPRESA ESPECIALIZADA PARA EXECUÇÃO DE SERVIÇOS DE MANUTENÇÃO PREVENTIVA E CORRETIVA DA ESTAÇÃO DE TRATAMENTO DE ESGOTOS DA MATERNAL CHÁCARAS MARCO.	**Termo de Rescisão** Contrato SO nº 42/2019 TP nº 002/2019	***	***	***
Contrato	240	11/10/2022	FELIPE CHECCHIN DA SILVA BUENO – ME.	CONTRATAÇÃO DE EMPRESA PARA SERVIÇO DE FORNECIMENTO E INSTALAÇÃO DE TELA DE PROTEÇÃO PARA RESERVATÓRIOS / CAIXAS D'ÁGUA EM DIVERSOS PRÓPRIOS MUNICIPAIS.	**2 ºaditamento - Prazo, Supressão,valor, reajuste Contrato SO nº 150/2020 TP Nº 008/2020**	365 dias	570.010,88	próprio
Contrato	241	11/10/2022	PROATIVA PLANEJAMENTO DE OBRAS E CONSTRUÇÕES LTDA. - EPP	CONTRATAÇÃO DE EMPRESA PARA AMPLIAÇÃO DO CETAS MUNICIPAL - ADMINISTRAÇÃO E QUARENTENA – BAIRRO DOS ALTOS.	**2 ºaditamento - Prazo, Supressão,valor, reajuste Contrato SO nº 047/2022 TP Nº 109/2021**	45 dias	***	***
Contrato	242	13/10/2022	VIGENT CONSTRUÇÕES LTDA.	CONSTRUÇÃO DE CAMPO DE FUTEBOL, VESTIÁRIOS E PLAYGROUND NA RUA LEVY GONÇALVES DE OLIVEIRA - PARQUE IMPERIAL.	**2 ºaditamento - Prazo e Valor Contrato SO nº 003/2022 CP Nº 39/2021**	30 dias	992.000,60	próprio
Contrato	243	13/10/2022	SOTEMA PAVIMENTAÇÃO E OBRAS EIRELI.	CONTRATAÇÃO DE EMPRESA PARA EXECUÇÃO DE PAVIMENTAÇÃO ASFÁLTICA E SERVIÇOS COMPLEMENTARES PARA LIGAÇÃO DA RUA LEONARDO VITOLDO ANDREASSI COM RUA GALEÃO - VILAS CERES	**1º - Prorrogação Contrato SO nº 242/2021 CP Nº 27/2021**	210 dias	***	***
Contrato	244	14/10/2022	4M CONSTRUÇÕES E SERVIÇOS LTDA. – EPP.	REFORMA GERAL E ADAPTAÇÕES NA UBS VINCE NEMETH – JARDIM SILVEIRA.	**1º aditamento - valor e prazo Contrato SO nº 93/2022 TP 08/2022**	45 dias	345.538,60	próprio
Contrato	245	17/10/2022	HEXAENG LTDA.	CONTRATAÇÃO DE EMPRESA ESPECIALIZADA PARA PRESTAÇÃO DE SERVIÇOS DE ENGENHARIA CONSULTIVA PARA ELABORAÇÃO DE PROJETOS DE INFRA-ESTRUTURA E ASSESSORIA TÉCNICA	**Contrato Inicial e TP nº 29/2022**	365 dias	2.439.679,49	próprio
Contrato	246	17/10/2022	ILUMI-TECH CONSTRUTORA CIVIL E ILUMINAÇÃO LTDA.	CONTRATAÇÃO DE EMPRESA ESPECIALIZADA EM ENGENHARIA ELÉTRICA PARA EXECUÇÃO DE SERVIÇOS PARA MANUTENÇÃO CORRETIVA NAS INSTALAÇÕES ELÉTRICA DO MUNICÍPIO, COM APLICAÇÃO DE MATERIAIS, MÃO DE OBRA E EQUIPAMENTOS.	**Contrato Inicial e CP nº 23/2022**	12 meses	5.430.731,25	próprio
Contrato	247	17/10/2022	SITAG ENGENHARIA LTDA - EPP.	EXECUÇÃO DE PAVIMENTAÇÃO ASFÁLTICA E RECAPEAMENTO ASFÁLTICO EM DIVERSOS LAGRADOUROS DO MUNICÍPIO DE BARUERI – LOTE 02.	**7º aditamento - retirratificação** Contrato S.O nº 073/2020 CP Nº 029/2019	180 dias	***	próprio
Contrato	248	19/10/2022	NOVA SLP NEGÓCIOS EMPRESARIAIS E SERVIÇOS LTDA. – ME.	REFORMA E REVITALIZAÇÃO DO MUSEU MUNICIPAL DE BARUERI – JARDIM BELVAL, CONFORME CONTRATO DE REPASSE Nº 899037/2020.	**Contrato Inicial e TP nº 20/2022**	270 dias	1.114.337,56	Municipal: 105.842,30 Federal: 451.326,48
Contrato	249	24/10/2022	RODRIGO FURLANETTO ROSSI - ME	CONTRATAÇÃO DE EMPRESA ESPECIALIZADA PARA REALIZAÇÃO DE RESGATE, RECEPÇÃO, QUARENTENA, MANEJO SANITÁRIO, ALIMENTAR E GERAL DE ANIMAIS DOMÉSTICOS (CÃES E GATOS) E ANIMAIS DE GRANDE PORTE (EQUINOS, BOVINOS, CAPRINOS E ETC.) ALÉM DE ATENDIMENTO MÉDICO VETERINÁRIO, RESSOCIALIZAÇÃO, ATENDIMENTO AOS MAUS TRATOS E AÇÕES DE GUARDA RESPONSÁVEL NO CEPAD II – CENTRO DE PROTEÇÃO AO ANIMAL DOMÉSTICO.	**Termo de Rescisão** Contrato SO nº 147/2019 CP nº 13/2019	***	***	***
Contrato	250	26/10/2022	RODRIGO FURLANETTO ROSSI - ME	CONTRATAÇÃO DE EMPRESA ESPECIALIZADA EM OPERACIONALIZAÇÃO DOS CENTROS DE PROTEÇÃO AO ANIMAL DOMÉSTICO (CEPADs), CENTRO DE TRIAGEM DE ANIMAIS SILVESTRES (CETAS) E ATENDIMENTO CLÍNICO VETERINÁRIO	**Contrato Inicial e CP nº 20/2022**	12 meses	7.463.481,90	próprio
Contrato	251	03/11/2022	YTAQUITI CONSTRUTORA LTDA	CONTRATAÇÃO DE EMPRESA PARA LOCAÇÃO DE MÁQUINAS, EQUIPAMENTOS E VEÍCULOS DE CARGA COM SEUS RESPECTIVOS OPERADORES E CONDUTORES, INCLUINDO FORNECIMENTO DE COMBUSTÍVEL E TODA MANUTENÇÃO NECESSÁRIA	**3 ºaditamento - Prazo, valor e reajuste Contrato SO nº 163/2020 CP Nº 029/2019**	12 meses	31.174.480,92	próprio
Contrato	252	03/11/2022	JSN ENGENHARIA LTDA.	CONTRATAÇÃO DE EMPRESA PARA REFORMA GERAL NA ETEC (ESCOLA TÉCNICA) ANTÔNIO FURLAN – BARUERI.	**1º aditamento - valor Contrato SO nº 147/2022 CP Nº 005/2022**	***	1.308.287,05	próprio
Contrato	253	03/11/2022	VIGENT CONSTRUÇÕES LTDA.	CONSTRUÇÃO DE CAMPO DE FUTEBOL, VESTIÁRIOS E PLAYGROUND NA RUA LEVY GONÇALVES DE OLIVEIRA - PARQUE IMPERIAL.	**3º aditamento - prazo Contrato SO nº 003/2022 CP Nº 039/2021**	45 dias	***	próprio
Contrato	254	04/11/2022	ILUMI-TECH CONSTRUTORA CIVIL E ILUMINAÇÃO LTDA.	CONTRATAÇÃO DE EMPRESA ESPECIALIZADA EM ENGENHARIA ELÉTRICA PARA EXECUÇÃO DE SERVIÇOS DE OTIMIZAÇÃO DO SISTEMA DE ILUMINAÇÃO PÚBLICA DO MUNICÍPIO DE BARUERI, ATENDIDO ATRAVÉS DE CIRCUITOS DE ILUMINAÇÃO COMPOSTOS DE CABOS DE DISTRIBUIÇÃO DE ENERGIA (AÉREOS E SUBTERRÂNEOS) COM APLICAÇÃO DE MATERIAIS, MÃO DE OBRA E EQUIPAMENTOS.	**Contrato Inicial e CP nº 22/2022**	12 meses	5.080.610,25	próprio

Peça do processo/documento PMB 052123/2023, materializada por: R.D.C.O em 14/04/2023 15:54 CPF: 166.xxx.xxx-07

Contrato	255	08/11/2022	GREEN RECICLAGEM COMERCIALIZAÇÃO E SERVIÇOS DE RECUPERAÇÃO AMBIENTAL EIRELI – EPP.	CONTRATAÇÃO DE EMPRESA ESPECIALIZADA E DEVIDAMENTE LICENCIADA PELA CETESB E DEMAIS ÓRGÃOS COMPETENTES PARA O TRANSPORTE, RECEBIMENTO, SEPARAÇÃO, TRIAGEM, TRATAMENTO, USINAGEM, REPROCESSAMENTO, RECICLAGEM E DESTINAÇÃO FINAL DE RESÍDUOS DA CONSTRUÇÃO CIVIL (RCC), RESÍDUOS FLORESTAIS (RCF – PODA DE ÁRVORES) E MATERIAIS INSERVÍVEIS SÓLIDOS E INERTES GERADOS NO MUNICÍPIO DE BARUERI, DEPOSITADOS NA ESTAÇÃO DE TRATAMENTO DE RESÍDUOS (ETR).	**2º aditamento - prazo e reajuste** **Contrato SO nº 220/2021** **CP Nº 022/2021**	12 meses	6.694.253,76	próprio
Contrato	256	08/11/2022	TECILIX SERVIÇOS URBANOS LTDA.	CONTRATAÇÃO DE EMPRESA ESPECIALIZADA PARA A DESTINAÇÃO FINAL EM ATERRO SANITÁRIO LICENCIADO, INCLUINDO TRANSBORDO E TRANSPORTE, SE NECESSÁRIO DE 7.500/MÊS (SETE MIL E QUINHENTAS TONELADAS) POR MÊS DE RESÍDUOS URBANOS GERADOS NO MUNICÍPIO DE BARUERI.	**2º aditamento - prazo e reajuste** **Contrato SO nº 221/2021** **CP Nº 023/2021**	12 meses	12.582.878,10	próprio
Contrato	257	08/11/2022	PELTIER COMÉRCIO E INDÚSTRIA LTDA	CONTRATAÇÃO DE EMPRESA PARA A PRESTAÇÃO DE SERVIÇOS DE IMPLANTAÇÃO DE INFRAESTRUTURA DE FIBRA ÓPTICA E REDE METRO INTERNET DE COMUNICAÇÃO EM DIVERSOS PONTOS DO MUNICÍPIO DE BARUERI, COMPREENDENDO O FORNECIMENTO DE TODOS OS MATERIAIS, ACESSÓRIOS E EQUIPAMENTOS	**1º aditamento - prazo e reajuste** **Contrato SO nº 217/2021** **CP Nº 020/2021**	12 meses	3.996.814,61	próprio
Contrato	258	09/11/2022	VIGENT CONSTRUÇÕES LTDA.	EXECUÇÃO DE OBRAS DE ACESSIBILIDADE EM DIVERSOS LOGRADOUROS DOS BAIRROS DO MUNICÍPIO DE BARUERI (LOTE 01 – LOGRADOURO DOS BAIRROS LOCALIZADOS À DIREITA DA RODOVIA PRESIDENTE CASTELO BRANCO, SENTIDO INTERIOR E LOTE 02 – LOGRADOUROS DOS BAIRROS LOCALIZADOS Á ESQUERDA DA RODOVIA PRESIDENTE CASTELO BRANCO, SENTIDO INTERIOR).	**3º aditamento - prazo e reajuste** **Contrato SO nº 040/2018** **CP Nº 013/2018**	175 dias	718.660,69	próprio
Contrato	259	10/11/2022	CONSÓRCIO NP BARUERI.	CONTRATAÇÃO DE EMPRESAS ESPECIALIZADAS EM EXECUÇÃO DE SERVIÇOS ESSENCIAIS E CONTÍNUOS DE ENGENHARIA SANITÁRIA DE LIMPEZA PÚBLICA E SANEAMENTO AMBIENTAL – LOTE Nº 01.	**1º aditamento / readequação de planilha** **Contrato S.O nº 255/2021** **CP Nº008/2020**	***	***	próprio
Contrato	260	10/11/2022	CONSTRUTORA ROY LTDA.	CONTRATAÇÃO DE EMPRESA PARA RECONSTRUÇÃO DA MATERNAL NO JARDIM REGINALICE.	**2º aditamento / valor** **Contrato S.O nº 264/2021** **CP Nº031/2021**	***	1.667.534,17	próprio
Contrato	261	11/11/2022	SOTEMA PAVIMENTAÇÃO E OBRAS EIRELI.	CONTRATAÇÃO DE EMPRESA PARA EXECUÇÃO DE PAVIMENTAÇÃO ASFÁLTICA E SERVIÇOS COMPLEMENTARES PARA LIGAÇÃO DA RUA LEONARDO VITOLDO ANDREASSI COM RUA GALEÃO - VILAS CERES.	**2º aditamento / valor** **Contrato S.O nº 264/2021** **CP Nº031/2021**	***	2.575.662,93	próprio
Contrato	262	11/11/2022	JEFFEX SERVICE EIRELI – ME.	CONTRATAÇÃO DE EMPRESA PARA REFORMA GERAL DA SECRETARIA DE OBRAS - JARDIM SÃO PEDRO	**1º aditamento / valor** **Contrato S.O nº 130/2022** **TP Nº012/2022**	***	246.356,46	próprio
Contrato	263	11/11/2022	PROATIVA PLANEJAMENTO DE OBRAS E CONSTRUÇÕES LTDA. – EPP.	CONSTRUÇÃO DE REFEITORIO NO PRONTO SOCORRO DO JARDIM MUTINGA.	**1º aditamento / valor** **Contrato SO nº 148/2022** **TP Nº 010/2022**	***	85.742,38	próprio
Contrato	264	11/11/2022	SERVERDE COMÉRCIO DE PLANTAS E SERVIÇOS AMBIENTAIS LTDA – EPP	CONTRATAÇÃO DE EMPRESA PARA SERVIÇOS DE MANUTENÇÃO PREVENTIVA E CORRETIVA DO PARQUE LINEAR - JARDIM DOS CAMARGOS.	**1º aditamento** **Prazo / Acréscimo / Reajuste** **Contrato SO nº 236/2021** **TP Nº 075/2021**	12 meses	1.358.516,37	próprio
Contrato	265	11/11/2022	Ecosystem Serviços Urbanos Ltda.	Contratação de empresa especializada em capina manual de vias e lougradouros públicos, limpeza, manutenção e roçada de áreas verdes, poda técnica e trituração de resíduos verdes decorrentes da poda e da limpeza de áreas verdes - Lote 3.	**1º aditamento / valor** **Contrato SO nº 238/2021** **TP Nº 008/2020**	12 meses	27.751.814,78	próprio
Contrato	266	16/11/2022	LIBERTAD COMERCIAL E SERVIÇOS LTDA	CONTRATAÇÃO DE EMPRESA PARA PRESTAÇÃO DE SERVIÇOS DE LIMPEZA, ASSEIO E CONSERVAÇÃO EM DIVERSOS PRÓPRIOS PÚBLICOS, LOTES 01, 02 E 03.	**Contrato Inicial e** **CP nº 18/2022**	12 meses	7.967.884,64	próprio
Contrato	267	16/11/2022	SOTEMA PAVIMENTAÇÃO E OBRAS EIRELI.	CONTRATAÇÃO DE EMPRESA PARA EXECUÇÃO DAS OBRAS DE PROLONGAMENTO DA AVENIDA BARUERI MIRIM – VILA MÁRCIA.	**Contrato Inicial e** **CP nº 27/2022**	300 dias	10.026.351,30	próprio
Contrato	268	16/11/2022	L.T.D ENGENHARIA LTDA.	CONTRATAÇÃO DE EMPRESA DE ENGENHARIA PARA A ATUALIZAÇÃO E OTIMIZAÇÃO DA TABELA DE PREÇOS UNITÁRIOS DE SERVIÇOS E OBRAS DO MUNICÍPIO DE BARUERI.	**2º aditamento - Prazo, Supressão, Reajuste** **Contrato SO nº 171/2020** **PP Nº 003/2020**	12 meses	286.160,00	próprio
Contrato	269	16/11/2022	YTAQUITI CONSTRUTORA LTDA	CONTRATAÇÃO DE EMPRESA ESPECIALIZADA PARA A REALIZAÇÃO DE PEQUENAS OBRAS DE ZELADORIA DE PRAÇAS E ÁREAS PÚBLICAS.	**Termo de Rescisão** Contrato SO nº 097/2018 CP nº 33/2018	***	***	***

Peça do processo/documento PMB 052123/2023, materializada por: R.D.C.O em 14/04/2023 15:54 CPF: 166.xxx.xxx-07

Contrato	270	16/11/2022	RECOMA CONSTRUÇÕES, COMÉRCIO E INDUSTRIA LTDA.	CONTRATAÇÃO DE EMPRESA PARA FORNECIMENTO E INSTALAÇÃO DE EQUIPAMENTOS ESPORTIVOS, ADAPTAÇÕES DE ACESSIBILIDADE, ADEQUAÇÕES ÀS NORMAS VIGENTES, COMPATIBILIDADE DAS ESTRUTURAS E AMBIENTES ESPECÍFICOS DO CENTRO ESPORTIVO JARDIM SILVEIRA.	**1º aditamento - Prazo** **Contrato SO nº 124/2022** **CP Nº 006/2022**	45 dias	***	***
Contrato	271	17/11/2022	PAINEL MULTISERVIÇOS EIRELI – EPP.	CONTRATAÇÃO DE EMPRESAS ESPECIALIZADAS EM EXECUÇÃO DE SERVIÇOS ESSENCIAIS E CONTÍNUOS DE ENGENHARIA SANITÁRIA DE LIMPEZA PÚBLICA E SANEAMENTO AMBIENTAL – LOTES Nº 02 e 04.	**2º aditamento - Prazo, Acréscimo e Reajuste** **Contrato SO nº 239/2021** **CP Nº 008/2020**	12 meses	34.057.340,09	próprio
Contrato	272	17/11/2022	THE BEST SERVIÇOS PROFISSIONAIS LTDA. – EPP.	CONTRATAÇÃO DE EMPRESA PARA SERVIÇOS DE MANUTENÇÃO E CONSERVAÇÃO DE JARDINS EM PRÓPRIOS DA REDE DE ENSINO MUNICIPAL, INCLUINDO FORNECIMENTO DE MATERIAIS, EQUIPAMENTOS E MÃO DE OBRA.	**1º aditamento - Prazo, Supressão Acréscimo e Reajuste** **Contrato SO nº 245/2021** **TP Nº 074/2021**	12 meses	1.327.346,51	próprio
Contrato	273	17/11/2022	MPD ENGENHARIA LTDA	CONSTRUÇÃO DE HOSPITAL REGIONAL ROTA DOS BANDEIRANTES – BARUERI.	**5º aditamento - Replanilhamento** **Contrato SO nº 141/2020** **CP Nº 06/2020**	***	***	***
Contrato	274	17/11/2022	ELITE FACILITY SERVIÇOS PROFISSIONAIS LTDA.	CONTRATAÇÃO DE EMPRESA PARA PRESTAÇÃO DE SERVIÇOS DE LIMPEZA, ASSEIO E CONSERVAÇÃO PREDIAL NOS PRÓPRIOS VINCULADOS A SECRETARIA DE CULTURA E TURISMO.	**Contrato Inicial e** **CP nº 29/2022**	12 meses	3.168.006,51	próprio
Contrato	275	18/11/2022	GOZZI – PARTICIPAÇÕES E EMPREENDIMENTOS LTDA. – ME	CONTRATAÇÃO DE EMPRESA PARA CONSTRUÇÃO DE JAZIGOS NO CEMITÉRIO MUNICIPAL – VILA SÃO FRANCISCO.	**5º aditamento - Prorrogação Acréscimo e Reajuste** **Contrato SO nº 132/2018** **CP Nº 049/2018**	***	4.851.560,49	próprio
Contrato	276	23/11/2022	CONSÓRCIO NP BARUERI	CONTRATAÇÃO DE EMPRESAS ESPECIALIZADAS EM EXECUÇÃO DE SERVIÇOS ESSENCIAIS E CONTÍNUOS DE ENGENHARIA SANITÁRIA DE LIMPEZA PÚBLICA E SANEAMENTO AMBIENTAL – LOTE Nº 01	**2º aditamento - Prorrogação, Acréscimo e Reajuste** **Contrato SO nº 255/2021** **CP Nº 008/2020**	***	57.281.346,29	próprio
Contrato	277	25/11/2022	WP COMÉRCIO E SERVIÇOS EIRELLI. – EPP	CONTRATAÇÃO DE EMPRESA ESPECIALIZADA PARA PRESTAÇÃO DE SERVIÇOS DE MANUTENÇÃO PREVENTIVA DOS GERADORES INSTALADOS EM 02 (DOIS) PRÓPRIOS PÚBLICOS DA SECRETARIA DE ESPORTES: ARENA BARUERI – JARDIM BELVAL E GINÁSIO POLIESPORTIVO JOSÉ CORRÊA – CENTRO.	**1º aditamento - Prorrogação e Reajuste** **Contrato SO nº 218/2021** **TP Nº 067/2021**	***	215.534,40	próprio
Contrato	278	25/11/2022	LLR CONSTRUÇÕES LTDA. – EPP	CONTRATAÇÃO DE EMPRESA PARA REFORMA GERAL DO COMPLEXO EDUCACIONAL PROFESSORA MARIA MEDUNECKAS – JARDIM SILVEIRA.	**1º aditamento - Acréscimo** **Contrato SO nº 151/2022** **CP Nº 007/2022**	***	1.151.896,80	próprio
Contrato	279	25/11/2022	YTAQUITI CONSTRUTORA LTDA.	CONTRATAÇÃO DE EMPRESA ESPECIALIZADA PARA A REALIZAÇÃO DE PEQUENAS OBRAS DE ZELADORIA EM PRAÇAS E ÁREAS PÚBLICAS.	**Contrato Inicial e** **CP nº 24/2022**	365 dias	17.890.693,67	próprio
Contrato	280	25/11/2022	JN CONSTRUÇÕES E REFORMAS EIRELI – EPP.	CONTRATAÇÃO DE EMPRESA PARA REFORMA DO CENTRO DE CAPACITAÇÃO PROFISSIONAL E LAZER JOÃO RICARDO PELÚCIO ROSA – ENGENHO NOVO.	**Contrato Inicial e** **TP nº 27/2022**	120 dias	1.485.103,87	próprio
Contrato	281	29/11/2022	Santos Construtores Associados Ltda.	CONTRATAÇÃO DE EMPRESA ESPECIALISTA PARA LOCAÇÃO DE CAMINHÕES, COM SEUS RESPECTIVOS CONDUTORES, PARA PRESTAÇÃO DE SERVIÇOS NOS DIVERSOS SETORES QUE COMPÕEM A ADMINISTRAÇÃO.	**6º aditamento - Acréscimo e Reajuste** **Contrato SO nº 009/2020** **CP Nº 016/2019**	***	73.372,18	próprio
Contrato	282	30/11/2022	POLARMIX EMPREEDIMENTOS LTDA. - EPP	CONTRATAÇÃO DE EMPRESA PARA PRESTAÇÃO DE SERVIÇOS DE MANUTENÇÃO CORRETIVA E PREVENTIVA DOS SISTEMAS DE AR CONDICIONADO EM DIVERSOS PRÓPRIOS MUNICIPAIS: PRÓPRIOS ADMINISTRATIVOS, SAÚDE E REDE DE ENSINO.	**5º aditamento - Prazo e Reajuste** **Contrato SO nº 135/2018** **CP Nº 047/2018**	***	5.023.757,06	próprio
Contrato	283	01/12/2022	HEXAENG LTDA	CONTRATAÇÃO DE EMPRESA PARA EXECUÇÃO DE SERVIÇO DE ENGENHARIA E SUPERVISÃO DE OBRAS.	**2º aditamento - Prazo e Reajuste** **Contrato SO nº 243/2021** **TP Nº 068/2021**	12 MESES	492.608,00	próprio
Contrato	284	01/12/2022	ALPHAMAIS ENGENHARIA LTDA.	CONTRATAÇÃO DE EMPRESA PARA PRESTAÇÃO DE SERVIÇOS DE MANUTENÇÃO E CONSERVAÇÃO DO PARQUE ECOLÓGICO TIETÊ - ALPHAVILLE BARUERI.	**1º aditamento - Prazo e Reajuste** **Contrato SO nº 237/2021** **TP Nº 071/2021**	365 dias	1.130.346,16	próprio
Contrato	285	01/12/2022	CONSÓRCIO NITRO DA BARRA.	CONTRATAÇÃO DE EMPRESA PARA EXECUÇÃO DE OBRAS DE ARTES CORRENTES E OUTROS CORRELATOS LOCALIZADO NO PARQUE DA JUVENTUDE – CHÁCARAS MARCO.	**Contrato Inicial e** **CP nº 21/2022**	300 dias	47.950.195,27	próprio
Contrato	286	01/12/2022	PRIMARTEC – COMÉRCIO E SERVIÇOS DE AR CONDICIONADO LTDA.-ME.	OBJETO: CONTRATAÇÃO DE EMPRESA PARA SERVIÇOS DE PEQUENOS REPAROS PREDIAIS, COM FORNECIMENTO DE MÃO DE OBRA PARA REPAROS ELÉTRICOS, CIVIS, HIDRÁULICOS E PLUVIAIS, EM DIVERSOS PRÓPRIOS DO MUNICÍPIO	**1º aditamento - Prazo e Reajuste** **Contrato SO nº 266/2021** **TP Nº 078/2021**	365 dias	1.637.758,08	próprio

Peça do processo/documento PMB 052123/2023, materializada por: R.D.C.O em 14/04/2023 15:54 CPF: 166.xxx.xxx-07

Contrato	287	01/12/2022	PELTIER COMÉRCIO E INDÚSTRIA LTDA.	CONTRATAÇÃO DE EMPRESA PARA O SERVIÇO DE LOCAÇÃO DE EQUIPAMENTOS DE COMUTAÇÃO DE DADOS (INTERNET/VOZ/VÍDEO), INCLUINDO O FORNECIMENTO DE TODOS OS EQUIPAMENTOS, SOFTWARES, HARDWARES, MÃO DE OBRA QUALIFICADA E INFRAESTRUTURA NECESSÁRIA CONFORME EXIGÊNCIAS DA PREFEITURA DE BARUERI.	**2º aditamento - Prazo e Reajuste** **Contrato SO nº 175/2020** **PP Nº 004/2020**	12 meses	6.655.583,64	próprio
Contrato	288	07/12/2022	COBRASIN BRASILEIRA DE SINALIZAÇÃO E CONSTRUÇÃO LTDA.	CONTRATAÇÃO DE EMPRESA ESPECIALIZADA PARA PRESTAÇÃO DE SERVIÇOS DE SINALIZAÇÃO VIÁRIA HORIZONTAL, VERTICAL E SEMAFÓRICA EM DIVERSAS VIAS DO MUNICÍPIO, CONFORME MEMORIAL DESCRITIVO E SEUS ANEXOS.	**Termo de Retirratificação** **Contrato S.O nº 012/2021** **Contrato S.O nº 024/2022** **CP Nº 18/2020**	***	***	***
Contrato	289	07/12/2022	ELITE FACILITY SERVIÇOS PROFISSIONAIS LTDA.	CONTRATAÇÃO DE EMPRESA PARA PRESTAÇÃO DE SERVIÇOS DE LIMPEZA EM AMBIENTE ESCOLAR PARA ATENDIMENTO DAS UNIDADES DA SECRETARIA DE EDUCAÇÃO - MATERNAL, EDUCAÇÃO INFANTIL E ENSINO FUNDAMENTAL.	**1º aditamento - Prazo, supressão e Reajuste** **Contrato SO nº 277/2021** **CP Nº 010/2021**	12 meses	7.442.641,39	próprio
Contrato	290	08/12/2022	ESTELAR ILUMINAÇÃO LTDA.	CONTRATAÇÃO DE EMPRESA PARA LOCAÇÃO, MONTAGEM E DESMONTAGEM DE DECORAÇÃO PARA O "NATAL ENCANTADO DE BARUERI" NO BOULEVARD CENTRAL, PARQUE MUNICIPAL DOM JOSÉ, PARQUE LINEAR E PRAÇA DAS ARTES.	**Contrato Inicial e** **CP nº 34/2022**	45 dias	3.491.510,00	próprio
Contrato	291	13/12/2022	ELITE FACILITY SERVIÇOS PROFISSIONAIS LTDA.	CONTRATAÇÃO DE EMPRESA PARA PRESTAÇÃO DE SERVIÇOS DE LIMPEZA EM AMBIENTE ESCOLAR PARA ATENDIMENTO DAS UNIDADES DA SECRETARIA DE EDUCAÇÃO - EDUCAÇÃO INFANTIL E ENSINO FUNDAMENTAL - LOTE 1	**Contrato Inicial e** **CP nº 28/2022**	12 meses	12.590.001,47	próprio
Contrato	292	15/12/2022	RECOMA CONSTRUÇÕES, COMÉRCIO E INDÚSTRIA LTDA.	CONTRATAÇÃO DE EMPRESA PARA FORNECIMENTO E INSTALAÇÃO DE EQUIPAMENTOS ESPORTIVOS, ADAPTAÇÕES DE ACESSIBILIDADE, ADEQUAÇÕES ÀS NORMAS VIGENTES, COMPATIBILIDADE DAS ESTRUTURAS E AMBIENTES ESPECÍFICOS DO CENTRO ESPORTIVO JARDIM SILVEIRA.	**2º aditamento - Prorrogação** **Contrato SO nº 124/2022** **CP Nº 06/2022**	60 dias	***	***
Contrato	293	16/12/2022	ELITE FACILITY SERVIÇOS PROFISSIONAIS LTDA.	CONTRATAÇÃO DE EMPRESA PARA PRESTAÇÃO DE SERVIÇOS DE LIMPEZA EM AMBIENTE ESCOLAR PARA ATENDIMENTO DAS UNIDADES DA SECRETARIA DE EDUCAÇÃO – MATERNAL, EDUCAÇÃO INFANTIL E ENSINO FUNDAMENTAL - LOTE 01.	**Termo de Rescisão** Contrato SO nº 446/2017 CP nº 17/2017	***	***	***
Contrato	294	19/12/2022	JEFFEX SERVICE EIRELI – ME.	CONTRATAÇÃO DE EMPRESA PARA EXECUÇÃO DE REFORMA NO CENTRO DE MATERIAL DE ESTERILIZAÇÃO - CME DO PRONTO SOCORRO VANDERSON CESAR DE ALMEIDA - JARDIM PAULISTA.	**Contrato Inicial e** **TP nº 30/2022**	120 dias	315.272,16	próprio
Contrato	295	20/12/2022	MULTIPLA BRASIL SERVIÇOS E CONSTRUÇÕES LTDA. - EPP.	CONTRATAÇÃO DE EMPRESA ESPECIALIZADA PARA A PRESTAÇÃO DE SERVIÇOS DE RECEPÇÃO E TRATAMENTO FINAL DE EFLUENTES (CHORUME) GERADOS NO ANTIGO ATERRO SANITÁRIO DO MUNICÍPIO.	**4º aditamento - Prazo, supressão e Reajuste** **Contrato SO nº 152/2018** **CP Nº 044/2018**	12 meses	860.922,92	próprio
Contrato	296	21/12/2022	JSN ENGENHARIA LTDA.	Reforma geral, ampliação e acessibilidade na EMEF Professora Ivani Maria Paes – Vila Boa Vista.	**2º aditamento - Valor** **Contrato SO nº 152/2018** **CP Nº 007/2021**	***	1.225.742,81	próprio
Contrato	297	21/12/2022	DOMINATE SISTEMAS TECNOLÓGICOS E SERVIÇOS LTDA. - ME.	CONTRATAÇÃO DE EMPRESA PARA FORNECIMENTO DE SISTEMA DE MONITORAÇÃO POR CÂMERAS CFTV INCLUINDO EQUIPAMENTOS, MATERIAIS E MÃO DE OBRA A SEREM INSTALADOS NA FATEC PADRE DANILO JOSÉ DE OLIVEIRA OHL – CENTRO COMERCIAL BARUERI.	**Contrato Inicial e** **PP nº 002/2022**	60 dias	91.000,00	próprio
Contrato	298	28/12/2022	DP BARROS PAVIMENTAÇÃO E CONSTRUÇÃO LTDA	EXECUÇÃO DAS OBRAS PARA CONSTRUÇÃO DE RESERVATÓRIO DE CONTROLE DE CHEIAS JUNTO A AVENIDA BARUERI MIRIM - JARDIM BELVAL.	**1º aditamento - Realinhamento** **Contrato SO nº 047/2021** **CP Nº 002/2021**	***	5.125.506,24	próprio
ARP	1	26/01/2022	MONTE & SÁ CONSTRUTORA, AR CONDICIONADO E MOTO - GERADORES LTDA. – EPP.	REGISTRO DE PREÇOS PARA EVENTUAL LOCAÇÃO DE GERADORES, PAINÉIS E RAMPAS PARA OS EVENTOS CULTURAIS PROMOVIDOS PELO MUNICÍPIO DE BARUERI.	**Inicial** CP SO nº 044/2021	12 meses	2.902.712,00	próprio
ARP	2	24/02/2022	OCEANO PRODUÇÕES DE EVENTOS EIRELI. - EPP	REGISTRO DE PREÇOS PARA CONTRATAÇÃO DE EM PRESA PARA EVENTUAL LOCAÇÃO DE PALCOS PARA EVENTOS CULTURAIS PROM OVIDOS PELO M UNICÍPIO DE BARUERI	**Inicial** CP SO nº 045/2021	12 meses	2.949.075,00	próprio
ARP	3	03/06/2022	YTAQUITI CONSTRUTORA LTDA.	REGISTRO DE PREÇOS PARA EVENTUAL PRESTAÇÃO DE SERVIÇOS DE CONSERVAÇÃO DE CÓRREGOS E VIAS PÚBLICAS EM DIVERSOS BAIRROS DO MUNICÍPIO – LOTE 01	**Inicial** CP SO nº 003/2022	12 meses	8.610.215,21	próprio
ARP	4	03/06/2022	YTAQUITI CONSTRUTORA LTDA.	REGISTRO DE PREÇOS PARA EVENTUAL PRESTAÇÃO DE SERVIÇOS DE CONSERVAÇÃO DE CÓRREGOS E VIAS PÚBLICAS EM DIVERSOS BAIRROS DO MUNICÍPIO – LOTE 02	**Inicial** CP SO nº 003/2022	12 meses	8.686.956,61	próprio
ARP	5	07/06/2022	VIGENT CONSTRUÇÕES LTDA.	REGISTRO DE PREÇOS PARA EVENTUAL PRESTAÇÃO DE SERVIÇOS CIVIS PARA ATENDER O PROGRAMA MORAR BEM NOS TERMOS DA LEI 2.807 DE 18 DE MARÇO DE 2021	**Inicial** CP SO nº 008/2022	12 meses	6.790.240,70	próprio

Peça do processo/documento PMB 052123/2023, materializada por: R.D.C.O em 14/04/2023 15:54 CPF: 166.xxx.xxx-07

ARP	6	06/07/2022	SERVERDE COMÉRCIO DE PLANTAS E SERVIÇOS AMBIENTAIS LTDA. – EPP.	REGISTRO DE PREÇOS PARA CONTRATAÇÃO DE EMPRESA ESPECIALIZADA PARA A EVENTUAL PRESTAÇÃO DE SERVIÇO DE CORTE E PODA DE ÁRVORES EM VIAS PÚBLICAS, PRÓPRIOS PÚBLICOS E EM ÁREAS PARTICULARES DE BAIXARENDA, POR MEIO DA TÉCNICA DE DESMONTE E ESCALADA, INCLUINDO A REMOÇÃO DO TOCO E COLETA DE RESÍDUOS.	**Inicial** TP SO nº 010/2022	12 meses	647.600,00	próprio
ARP	7	06/07/2022	URBAN OBRAS E COMÉRCIO LTDA. –EPP.	REGISTRO DE PREÇOS PARA CONTRATAÇÃO DE EMPRESA ESPECIALIZADA PARA O EVENTUAL FORNECIMENTO DE CONCRETO USINADO E CONCRETO USINADO E BOMBEÁVEL.	**Inicial** TP SO nº 011/2022	12 meses	1.073.372,00	próprio
ARP	8	09/08/2022	SANTOS CONTRUTORES ASSOCIADOS LTDA.	REGISTRO DE PREÇOS PARA CONTRATAÇÃO DE EMPRESA ESPECIALIZADA PARA O EVENTUAL FORNECIMENTO E APLICAÇÃO DE CONCRETO ASFÁLTICO PARA EXECUÇÃO DE TAPA VALAS E ONDULAÇÕES TRANSVERSAIS EM DIVERSOS LOCAIS DO MUNICÍPIO.	**Inicial** CP SO nº 012/2022	12 meses	3.971.037,62	próprio
ARP	9	09/08/2022	SERVERDE COMÉRCIO DE PLANTAS E SERVIÇOS AMBIENTAIS LTDA. – EPP.	REGISTRO DE PREÇO PARA CONTRATAÇÃO DE EMPRESA ESPECIALIZADA PARA O EVENTUAL FORNECIMENTO E PLANTIO DE MUDAS ARBÓREAS EM ÁREA URBANA, ESPECIALMENTE EM CALÇADAS E ÁREAS VERDES, CONFORME MEMORIAL DESCRITIVO.	**Inicial** CP SO nº 013/2022	12 meses	671.400,00	próprio
ARP	10	10/10/2022	ART'ESTRUTURAL ENGENHARIA E EVENTOS EIRELI - EPP.	REGISTRO DE PREÇOS PARA CONTRATAÇÃO DE EMPRESA ESPECIALIZADA PARA EVENTUAL LOCAÇÃO DE TENDAS, GALPÕES, PISOS PARA TENDAS, GRADES DE PROTEÇÃO, PLACAS DE FECHAMENTOS, BARRICADAS DE CONTENÇÃO E MOLDURAS EM AÇO, PARA EVENTOS CULTURAIS PROMOVIDOS PELO MUNICÍPIO DE BARUERI, INCLUINDO TRANSPORTE, MONTAGEM E DESMONTAGEM.	**Inicial** CP SO nº 026/2022	12 meses	4.209.637,50	próprio
ARP	11	08/12/2022	4M CONSTRUÇÕES E SERVIÇOS LTDA. – EPP.	REGISTRO DE PREÇOS PARA EVENTUAL MANUTENÇÃO, MELHORIAS E REPAROS DOS PRÓPRIOS PÚBLICOS DA SECRETARIA DE ESPORTES	**Inicial** CP SO nº 031/2022	12 meses	4.290.398,71	próprio
ARP	12	14/12/2022	AV COMÉRCIO DE MATERIAIS EM GERAL LTDA. – EPP	REGISTRO DE PREÇOS PARA EVENTUAL FORNECIMENTO DE MATERIAIS E INSUMOS PARA CONSTRUÇÃO CIVIL.	**Inicial** CP SO nº 033/2022	12 meses	19.997.200,00	próprio
ARP	13	22/12/2022	MGV GESTORA DE MANUFATURAS SUPRIMENTOS TECNOLOGIAS E SERVIÇOS LTDA. – ME	REGISTRO DE PREÇOS PARA CONTRATAÇÃO DE EMPRESA PARA EVENTUAL PRESTAÇÃO DE SERVIÇOS DE ILUMINAÇÃO PARA ATENDIMENTO DA SECRETARIA DE CULTURA EM EVENTOS DO MUNICÍPIO.	**Inicial** CP SO nº 030/2022	12 meses	1.220.454,00	próprio
ARP	14	22/12/2022	MGV GESTORA DE MANUFATURAS SUPRIMENTOS TECNOLOGIAS E SERVIÇOS LTDA. – ME.	REGISTRO DE PREÇO PARA EVENTUAL PRESTAÇÃO DE SERVIÇOS DE SONORIZAÇÃO PARA ATENDER ÀS NECESSIDADES DA SECRETARIA DE CULTURA E TURISMO EM EVENTOS CULTURAIS, INCLUINDO MONTAGEM, DESMONTAGEM E OPERAÇÃO, CONFORME EXIGÊNCIAS E DEMAIS ESPECIFICAÇÕES CONTIDAS NO MEMORIAL DESCRITIVO	**Inicial** CP SO nº 032/2022	12 meses	2.104.215,00	próprio
Carta Contrato	1	15/06/2022	WP Representação Comercial e Serviço Eireli – EPP.	CONTRATAÇÃO DE EMPRESA ESPECIALIZADA PARA CONSERTO DO MOTOR DE 01 GERADOR INSTALADO NA ARENA BARUERI	**Contrato Inicial - e** **CC nº 01/2022**	60 dias	115.989,00	próprio
Carta Contrato	2	28/06/2022	ATOKE CONSTRUTORA E PAISAGISMO LTDA.	CONTRATAÇÃO DE EMPRESA PARA REPAROS DAS CALDEIRAS DAS PISCINAS DA EMEF PREFEITO NESTOR DE CAMARGO, EMEF ÉZIO BERZAGHI, EMEF RENATO ROSA, EMEF PROFESSOR ENÉIAS RAIMUNDO E EMEF PROFESSOR CARLOS OSMARINHO.	**Contrato Inicial - e** **CC nº 02/2022**	30 dias	317.933,78	próprio
Carta Contrato	3	22/08/2022	WP REPRESENTAÇÃO COMERCIAL E SERVIÇO EIRELI. – EPP.	CONTRATAÇÃO DE EMPRESA ESPECIALIZADA PARA CONSERTO DO MOTOR DE 01 GERADOR INSTALADO NA ARENA BARUERI.	**Termo de 1º aditamento - e** **CC nº 01/2022**	30 dias	***	próprio
Apostilamento	1	12/01/2022	Rodrigo Furlanetto Rossi - ME	CONTRATAÇÃO DE EMPRESA ESPECIALIZADA PARA REALIZAÇÃO DE RESGATE, RECEPÇÃO, QUARENTENA, MANEJO SANITÁRIO, ALIMENTAR E GERAL DE ANIMAIS DOMÉSTICOS (CÃES E GATOS) E ANIMAIS DE GRANDE PORTE (EQUINOS, BOVINOS, CAPRINOS E ETC.) ALÉM DE ATENDIMENTO MÉDICO VETERINÁRIO, RESSOCIALIZAÇÃO, ATENDIMENTO AOS MAUS TRATOS E AÇÕES DE GUARDA RESPONSÁVEL NO CEPAD II – CENTRO DE PROTEÇÃO AO ANIMAL DOMÉSTICO, CONFORME MEMORIAL DESCRITIVO.	**Alteração de Endereço** Contrato nº 147/2019 C.P. S.O nº 013/2019	***	***	***
Apostilamento	2	14/01/2022	Rodrigo Furlanetto Rossi - ME	Contratação de empresa especializada para realização de manejo sanitário, alimentar e geral de animais e ambientes, reabilitação, adestramento, ressocialização e transporte de animais abrigados no CEPAD (Centro de Proteção ao Animal Doméstico) e CETAS(Centro de Triagem de Animais Silvestres), conforme memorial descritivo.	**Alteração de Endereço** Contrato nº 030/2019 C.P. S.O nº 002/2019	***	***	***
Apostilamento	3	17/02/2022	Jofege Pavimentação e Construção Ltda.	CONTRATAÇÃO DE EMPRESA PARA EXECUÇÃO DAS OBRAS DE LIGAÇÃO DA AVENIDA CAFÉ DO PONTO COM A PONTE ANTONIO MACEDO ARANTES – JARDIM DOS CAMARGOS.	**Reajuste de Preços - Período Retroativo** Contratos nº 146/2020 CP nº 009/2020	***	962.662,29	próprio
Apostilamento	4	18/02/2022	Ytaquiti Construtora Ltda.	CONTRATAÇÃO DE EMPRESA PARA EXECUÇÃO DE RECAPEAMENTO ASFÁLTICO E OUTROS CORRELATOS EM DIVERSOS BAIRROS DO MUNICÍPIO DE BARUERI – LOTE 02.	**Reajuste de Preços - Retroativo** Contratos nº 451/2017 CP nº 019/2017	***	687.113,84	próprio

Peça do processo/documento PMB 052123/2023, materializada por: R.D.C.O em 14/04/2023 15:54 CPF: 166.xxx.xxx-07

Apostilamento	5	18/02/2022	MPD Engenharia Ltda.	CONSTRUÇÃO DE HOSPITAL REGIONAL ROTA DOS BANDEIRANTES - BARUERI	**Reajuste - Saldo** Contratos nº 141/2020 CP nº 006/2020	***	27.403.860,99	próprio
Apostilamento	6	18/02/2022	MPD Engenharia Ltda.	CONSTRUÇÃO DE HOSPITAL REGIONAL ROTA DOS BANDEIRANTES - BARUERI	**Reajuste de Preços - Período Retroativo** Contratos nº 141/2020 CP nº 006/2020	***	9.086.968,04	próprio
Apostilamento	7	18/02/2022	Ytaquiti Construtora Ltda.	CONTRATAÇÃO DE EMPRESA PARA EXECUÇÃO DE RECAPEAMENTO ASFÁLTICO E OUTROS CORRELATOS EM DIVERSOS BAIRROS DO MUNICÍPIO DE BARUERI – LOTE 02.	**Correção Reajuste de Preços - Retroativo** Contratos nº 451/2017 CP nº 019/2017	***	2.759.947,10	próprio
Apostilamento	8	18/02/2022	Ytaquiti Construtora Ltda.	CONTRATAÇÃO DE EMPRESA PARA EXECUÇÃO DE RECAPEAMENTO ASFÁLTICO E OUTROS CORRELATOS EM DIVERSOS BAIRROS DO MUNICÍPIO DE BARUERI – LOTE 02.	**Correção Reajuste de Saldo - Retroativo** Contratos nº 451/2017 CP nº 019/2017	***	1.991.301,73	próprio
Apostilamento	9	21/02/2022	WP Representação Comercial e Serviços Eireli	Contratação de empresa especializada para prestação de serviços de manutenção preventiva dos geradores instalados em 02 (dois) próprios públicos da Secretaria de Esportes: Arena Barueri – Jardim Belval e Ginásio Poliesportivo José Corrêa – Centro.	**Alteração de Dados Bancários** Contratos nº 218/2021 TP nº 067/2021	***	***	***
Apostilamento	10	22/02/2022	Jofege Pavimentação e Construção Ltda.	CONTRATAÇÃO DE EMPRESA PARA EXECUÇÃO DAS OBRAS DE LIGAÇÃO DA AVENIDA CAFÉ DO PONTO COM A PONTE ANTONIO MACEDO ARANTES – JARDIM DOS CAMARGOS.	**Reajuste de Preços - Período Saldo** Contratos nº 146/2020 CP nº 009/2020	***	252.947,87	próprio
Apostilamento	11	23/02/2022	Jofege Pavimentação e Construção Ltda.	CONTRATAÇÃODEEMPRESAPARAEXECUÇÃODERECAPEAMENTOASFÁLTICOEOUTROSCORRELATOSNOSBAIRROSLOCALIZADOSÀDIREITADARODOVIAPRESIDENTE CASTELO BRANCO SENTIDO INTERIOR - LOTE 1.	**CORREÇÃO Reajuste - Período Retroativo** Contrato nº 444/2017 CP nº 019/2017	***	2.767.119,62	próprio
Apostilamento	12	23/02/2022	Jofege Pavimentação e Construção Ltda.	CONTRATAÇÃO DE EMPRESA PARA EXECUÇÃO DE RECAPEAMENTO ASFÁLTICO E OUTROS CORRELATOS NOS BAIRROS LOCALIZADOS À DIREITA DA RODOVIA PRESIDENTE CASTELO BRANCO SENTIDO INTERIOR - LOTE 1.	**Reajuste - Saldo** Contrato nº 444/2017 CP nº 019/2017	***	1.971.350,78	próprio
Apostilamento	13	04/03/2022	ÓRBITA MULTIWORK SERVIÇOS LTDA,	Contratação de empresa para execução de recapeamento asfáltico e outros correlatos nos bairros localizados à esquerda da Rodovia Presidente Castelo Branco sentido interior - Lote 1.	**Alteração de Razão Social e Endereço** Contrato nº 49/2021 CP nº 022/2020	***	***	***
Apostilamento	14	04/03/2022	ÓRBITA MULTIWORK SERVIÇOS LTDA,	Contratação de empresa especializada em limpeza, asseio e higienização para atuar na desinfecção das ambulâncias de uso público municipal.	**Alteração de Razão Social e Endereço** Contrato nº 11/2021 PP nº 006/2020	***	***	***
Apostilamento	15	04/03/2022	Hersa Engenharia e Serviços Ltda.	Contratação de empresa especializada para conversão de rede aérea de média tensão e infraestrutura de telecomunicações para rede subterrânea em trecho da Rua Irmã Gilda e Rua Ministro Raphael de Barros Monteiro, no entorno da Praça das Artes – Jardim dos Camargos.	**Alteração de Dados Bancários** Contrato nº 02/2022 TP nº 092/2021	***	***	***
Apostilamento	16	04/03/2022	CTC Construções e Serviços LTDA - EPP	Contratação de empresa especializada para pintura do Conjunto Habitacional Vila Ceres.	**Alteração de Dados Bancários** Contrato nº 018/2022 TP nº 090/2021	***	***	***
Apostilamento	17	07/03/2022	Alphamais Engenharia Ltda.	Reforma geral na EMEIEF José Emídio de Aguiar Jardim Boa Vista.	**Alteração de Razão Social** Contrato nº 253/2021 - e CP nº 034/2021	***	***	***
Apostilamento	18	16/03/2022	Alphamais Engenharia Ltda.	Contratação de empresa para prestação de serviços de manutenção e conservação do Parque Ecológico Tietê – Alphaville Barueri.	**Alteração de Razão Social** Contrato nº 237/2021 - e TP nº 071/2021	***	***	***
Apostilamento	19	01/04/2022	SM Construções Ltda. - Me	Contratação de empresa especializada em engenharia elétrica para execução de serviços para manutenção corretiva nas instalações elétricas do município, com aplicação de materiais, mão-de-obra e equipamentos.	**Correção Reajuste - Saldo** Contrato nº 307/2017 CP nº 015/2016	***	***	***

Peça do processo/documento PMB 052123/2023, materializada por: R.D.C.O em 14/04/2023 15:54 CPF: 166.xxx.xxx-07

Apostilamento	20	01/04/2022	SM Construções Ltda. - Me	Contratação de empresa especializada em engenharia elétrica para execução de serviços para manutenção corretiva nas instalações elétricas do município, com aplicação de materiais, mão-de-obra e equipamentos.	**Correção Reajuste - Retroativo** Contrato nº 307/2017 CP nº 015/2016	***	***	***
Apostilamento	21	01/04/2022	Ilumi-Tech Construtora Civil e Iluminação Ltda.	Contratação de empresa especializada em engenharia elétrica para execução de serviços de otimização do sistema de iluminação pública do município de Barueri, atendido através de circuitos de iluminação compostos de cabos de distribuição de energia (aéreos e subterrâneos) com aplicação de materiais, mão de obra e equipamentos.	**Correção Reajuste - Saldo** Contrato nº 694/2017 CP nº 025/2017	***	***	***
Apostilamento	22	01/04/2022	Ilumi-Tech Construtora Civil e Iluminação Ltda.	Contratação de empresa especializada em engenharia elétrica para execução de serviços de otimização do sistema de iluminação pública do município de Barueri, atendido através de circuitos de iluminação compostos de cabos de distribuição de energia (aéreos e subterrâneos) com aplicação de materiais, mão de obra e equipamentos.	**Correção Reajuste - Retroativo** Contrato nº 694/2017 CP nº 025/2017	***	***	***
Apostilamento	23	26/04/2022	CTC Construções e Serviços Ltda. – EPP.	Reforma do Ginásio de Esportes Jose Momi – Jardim Tupan.	**Alteração de Dados Bancários** Contrato nº 66/2022 TP nº 110/2021	***	***	***
Apostilamento	24	27/04/2022	CTC Construções e Serviços Ltda. – EPP.	Contratação de empresa para reforma geral do prédio APAE (Associação de Pais e Amigos Excepcionais) - Parque Viana.	**Alteração de Dados Bancários** Contrato nº 244/2021 CP nº 28/2021	***	***	***
Apostilamento	25	05/05/2022	Felipe Checchin da Silva Bueno - ME.	Prestação de serviços de higienização de reservatórios/caixas d'água em diversos Próprios Municipais, Saúde, Educação e Conjuntos Habitacionais.	**Alteração de Endereço** Contrato nº 066/2019 CP nº 055/2018	***	***	***
Apostilamento	26	05/05/2022	Felipe Checchin da Silva Bueno - ME.	Contratação de empresa para serviço de fornecimento e instalação de tela de proteção para reservatórios/caixas d'água em diversos Próprios Municipais.	**Alteração de Endereço** Contrato nº 150/2020 TP nº 008/2020	***	***	***
Apostilamento	27	20/05/2022	MPD Engenharia Ltda.	CONSTRUÇÃO DE HOSPITAL REGIONAL ROTA DOS BANDEIRANTES - BARUERI.	**Transferência de Dotação** Contrato nº 141/2020 CP nº 006/2020	***	***	***
Apostilamento	28	20/05/2022	DP Barros - Pavimentação e Construção Ltda.	CONTRATAÇÃO DE EMPRESA PARA EXECUÇÃO DA LUMINOTÉCNICA DA FACHADA E ENTORNO DA PRAÇA DAS ARTES, BEM COMO DA ÁREA INTERNA DO TEATRO NO MESMO ENDEREÇO - VILA BOA VISTAROTA DOS BANDEIRANTES - BARUERI.	**Transferência de Dotação** Contrato nº 47/2021 CP nº 002/2021	***	***	***
Apostilamento	29	01/06/2022	DP Barros - Pavimentação e Construção Ltda.	CONTRATAÇÃO DE EMPRESA PARA EXECUÇÃO DA LUMINOTÉCNICA DA FACHADA E ENTORNO DA PRAÇA DAS ARTES, BEM COMO DA ÁREA INTERNA DO TEATRO NO MESMO ENDEREÇO - VILA BOA VISTAROTA DOS BANDEIRANTES - BARUERI.	**Reajuste Retroativo** Contrato nº 47/2021 CP nº 002/2021	***	1.733.560,34	Próprio
Apostilamento	30	01/06/2022	DP Barros - Pavimentação e Construção Ltda.	CONTRATAÇÃO DE EMPRESA PARA EXECUÇÃO DA LUMINOTÉCNICA DA FACHADA E ENTORNO DA PRAÇA DAS ARTES, BEM COMO DA ÁREA INTERNA DO TEATRO NO MESMO ENDEREÇO - VILA BOA VISTAROTA DOS BANDEIRANTES - BARUERI.	**Reajuste Saldo** Contrato nº 47/2021 CP nº 002/2021	***	10.234.327,88	Próprio
Apostilamento	31	01/07/2022	DP Barros - Pavimentação e Construção Ltda.	CONTRATAÇÃO DE EMPRESA PARA EXECUÇÃO DA LUMINOTÉCNICA DA FACHADA E ENTORNO DA PRAÇA DAS ARTES, BEM COMO DA ÁREA INTERNA DO TEATRO NO MESMO ENDEREÇO - VILA BOA VISTAROTA DOS BANDEIRANTES - BARUERI.	**Dados bancários** Contrato nº 47/2021 CP nº 002/2021	***	***	***
Apostilamento	32	04/07/2022	Ytaquiti Construtora Ltda.	CONTRATAÇÃO DE EMPRESA ESPECIALIZADA PARA A REALIZAÇÃO DE PEQUENAS OBRAS DE ZELADORIA EM PRAÇAS E ÁREAS PÚBLICAS.	**Correção Reajuste - Saldo** Contrato nº 97/2018 CP nº 033/2018	***	9.441,16	Próprio
Apostilamento	33	04/07/2022	Ytaquiti Construtora Ltda.	CONTRATAÇÃO DE EMPRESA ESPECIALIZADA PARA A REALIZAÇÃO DE PEQUENAS OBRAS DE ZELADORIA EM PRAÇAS E ÁREAS PÚBLICAS.	**Correção Reajuste - Retroativo** Contrato nº 97/2018 CP nº 033/2018	***	317.514,26	Próprio
Apostilamento	34	07/07/2022	Lopes Kalil Engenharia e Comércio Ltda.	Contratação de empresa para construção de Instituição de Longa Permanência para Idosos (ILPI) – Aldeia de Barueri.	**Transferência de Dotação** Contrato nº 23/2022 CP nº 037/2021	***	***	***
Apostilamento	35	12/07/2022	MPD Engenharia Ltda.	Construção de Hospital Regional Rota dos Bandeirantes - Barueri	**Transferência de Dotação** Contrato nº 141/2020 CP nº 006/2020	***	***	***
Apostilamento	36	14/07/2022	DP Barros - Pavimentação e Construção Ltda.	CONTRATAÇÃO DE EMPRESA PARA RECUPERAÇÃO E RECONSTRUÇÃO DE GALERIA EM TÚNEL LINER DO CÓRREGO TRÊS IRMÃOS, NO TRECHO COMPREENDIDO ENTRE A ESTACA 16+1,50M À 17+16,50M E ESTACA 18+1,00M À 20+16,00M – TAMBORÉ	**Dados bancários** Contrato nº 82/2022 CP nº 058/2021	***	***	***
Apostilamento	37	21/07/2022	Frechaltore Construtora Ltda.	CONTRATAÇÃO DE EMPRESA PARA ALARGAMENTO DO LEITO CARROÇÁVEL DE TRECHO DA ESTRADA DOUTOR YOJIRO TAKAOKA - ALDEIA DA SERRA.	**Dados bancários** Contrato nº 140/2022 CP nº 060/2021	***	***	***
Apostilamento	38	21/07/2022	Frechaltore Construtora Ltda.	Duplicação e alargamento do leito carroçável de trecho da Avenida João Batista Soares e Rua Saburo Sumiya – Aldeia de Barueri.	**Dados bancários** Contrato nº 258/2021 CP nº 026/2021	***	***	***

Peça do processo/documento PMB 052123/2023, materializada por: R.D.C.O em 14/04/2023 15:54 CPF: 166.xxx.xxx-07

Apostilamento	39	27/07/2022	Frechaltore Construtora Ltda.	Duplicação e alargamento do leito carroçável de trecho da Avenida João Batista Soares e Rua Saburo Sumiya – Aldeia de Barueri.	**Antecipação de Dotação** Contrato nº 258/2021 CP nº 026/2021	***	***	***
Apostilamento	40	28/07/2022	Frechaltore Construtora Ltda.	Recuperação estrutural de concreto armado da canalização do Rio Barueri Mirim e construção de um pontilhão em concreto armado sobre o Rio Barueri Mirim.	**Dados bancários** Contrato nº 102/2022 CP nº 001/2022	***	***	***
Apostilamento	41	02/08/2022	RAMON AGUILERA PARTICIPAÇÕES E EMPREENDIMENTOS LTDA.	Construção de Centro de Convivência no Jardim Mutinga.	**Transferência de Dotação** Contrato nº 63/2022 CP nº 049/2021	***	***	***
Apostilamento	42	19/08/2022	LIBERTAD COMERCIAL E SERVIÇOS LTDA.	CONTRATAÇÃO EMERGENCIAL DE EMPRESA ESPECIALIZADA PARA PRESTAÇÃO DE SERVIÇOS DE LIMPEZA, ASSEIO E CONSERVAÇÃO EM DIVERSOS PRÓPRIOS PÚBLICOS, LOTES 1, 2 E 3.	**Dados bancários** Contrato nº 138/2022 DL nº 001/2022	***	***	***
Apostilamento	43	15/09/2022	Felipe Checchin da Silva Bueno - ME.	PRESTAÇÃO DE SERVIÇOS DE HIGIENIZAÇÃO DE RESERVATÓRIOS/CAIXAS D'ÁGUA EM DIVERSOS PRÓPRIOS MUNICIPAIS, SAÚDE, EDUCAÇÃO E CONJUNTOS HABITACIONAIS.	**Correção Reajuste - Saldo** Contrato nº 066/2019 CP nº 055/2018	***	230.977,58	próprio
Apostilamento	44	28/09/2022	RAMON AGUILERA PARTICIPAÇÕES E EMPREENDIMENTOS LTDA. .	Construção de Centro de Convivência no Jardim Mutinga.	**Transferência de Dotação** Contrato nº 63/2022 CP nº 049/2021	***	2.500.000,00	próprio
Apostilamento	45	30/09/2022	VIGENT CONSTRUÇÕES LTDA.	Construção do Parque da Juventude - Chácaras Marco.	**Transferência de Dotação** Contrato nº 77/2021 CP nº 001/2021	***	10.000.000,00	próprio
Apostilamento	46	05/10/2022	CONSTRUALPHA CONSTRUÇÕES EIRELI.	Reconstrução da EMEIF Francisco Zacarioto - Jardim Maria Helena.	**Transferência de Dotação** Contrato nº 247/2021 CP nº 033/2021	***	3.000.000,00	próprio
Apostilamento	47	17/10/2022	E.R.A. SERVIÇOS EM MANUTENÇÃO LTDA. – ME.	CONTRATAÇÃO DE EMPRESA PARA PRESTAÇÃO DE SERVIÇOS DE MANUTENÇÃO E CONSERVAÇÃO NO PARQUE MUNICIPAL DOM JOSÉ – VILA DOM JOSÉ.	**Rejuste e Saldo** Contrato nº 98/2018 CP nº 034/2018	***	240.665,38	próprio
Apostilamento	48	24/10/2022	JSN Engenharia Ltda.	Contratação de empresa para reforma geral na ETEC (Escola Técnica) Antônio Furlan – Barueri.	**Transferência de Dotação** Contrato nº 147/2022 CP nº 05/2022	***	1.000.000,00	próprio
Apostilamento	49	25/10/2022	MÚLTIPLA BRASIL SERVIÇOS E CONSTRUÇÕES LTDA. - EPP.	CONTRATAÇÃO DE EMPRESA ESPECIALIZADA PARA A PRESTAÇÃO DE SERVIÇOS DE RECEPÇÃO E TRATAMENTO FINAL DE EFLUENTES (CHORUME) GERADOS NO ANTIGO ATERRO SANITÁRIO DO MUNICÍPIO.	**Alteração de Endereço** Contrato nº 152/2018 CP nº 044/2018	***	***	***
Apostilamento	50	27/10/2022	MPD Engenharia Ltda.	Construção de Hospital Regional Rota dos Bandeirantes – Barueri	**Antecipação de Dotação** Contrato nº 141/2020 CP nº 06/2020	***	20.000.000,00	próprio
Apostilamento	51	09/11/2022	Vigent Construções Ltda.	CONSTRUÇÃO DE CAMPO DE FUTEBOL, VESTIÁRIOS E PLAYGROUND NA RUA LEVY GONÇALVES DE OLIVEIRA - PARQUE IMPERIAL.	**Transferência de Dotação** Contrato nº 003/2022 CP nº 039/2021	***	2.000.000,00	próprio
Apostilamento	52	09/11/2022	Monteiro Engenharia e Arquitetura Ltda	Reforma geral na EMEF Onofra da Silva – Parque Viana	**Antecipção de Dotação** Contrato nº 051/2022 CP nº 048/2021	***	381.427,27	próprio
Apostilamento	53	09/11/2022	Construtora GHR Eireli.	Reconstrução da UBS Benedito de Oliveira Crudo – Vila Boa Vista.	**Antecipção de Dotação** Contrato nº 094/2022 CP nº 052/2021	***	3.000.000,00	próprio
Apostilamento	54	09/11/2022	Construtora GHR Eireli.	Contratação de empresa para execução de reconstrução de praça entre Rua Sergipe e Rua Roraima – Aldeia de Barueri.	**Antecipção de Dotação** Contrato nº 152/2022 CP nº 009/2022	***	1.390.274,46	próprio
Apostilamento	55	10/11/2022	Código Engenharia e Construções Ltda.	Contratação de empresa para construção de Unidade Básica de Saúde (UBS) no Bairro dos Altos.	**Antecipção de Dotação** Contrato nº 189/2021 CP nº 018/2021	***	1.564.903,57	próprio
Apostilamento	56	10/11/2022	WP COMÉRCIO E SERVIÇOS EIRELLI. – EPP	Contratação de empresa especializada para prestação de serviços de manutenção preventiva dos geradores instalados em 02 (dois) próprios públicos da Secretaria de Esportes: Arena Barueri – Jardim Belval e Ginásio Poliesportivo José Corrêa – Centro.	**Alteração de Razão Social** Contrato nº 218/2021 TP nº 067/2021	***	***	***
Apostilamento	57	22/11/2022	JOFEGE PAVIMENTAÇÃO E CONSTRUÇÃO LTDA.	Contratação de empresa para execução de recapeamento asfáltico e outros correlatos em diversos bairros do Município – Lote 01.	**Antecipção de Dotação** Contrato nº 187/2022 CP nº 015/2022	***	2.000.000,00	próprio
Apostilamento	58	22/11/2022	Santos Construtores Associados Ltda.	Contratação de empresa para execução de recapeamento asfáltico e outros correlatos em diversos bairros do Município – Lote 03.	**Antecipção de Dotação** Contrato nº 189/2022 CP nº 015/2022	***	2.000.000,00	próprio
Apostilamento	59	22/11/2022	SITAG ENGENHARIA LTDA.	Contratação de empresa para execução de recapeamento asfáltico e outros correlatos em diversos bairros do Município – Lote 02.	**Antecipção de Dotação** Contrato nº 188/2022 CP nº 015/2022	***	2.000.000,00	próprio
Apostilamento	60	25/11/2022	Macor Engenharia, Construções e Comércio Ltda.	Contratação de empresa especializada para recapeamento asfáltico na Rua Joana Pedroso, Rua Maria Alves Ferreira, Rua Tobati e Rua Rio Barueri - Vila Márcia, Conforme Convênio 015421.	**Alteração de Endereço** Contrato nº 134/2022 TP nº 014/2022	***	***	***
Apostilamento	61	01/12/2022	Macor Engenharia, Construções e Comércio Ltda.	Contratação de empresa para recapeamento na Rua Glória, Rua Célia e Rua Iara – Parque dos Camargos, conforme Convênio 019680.	**Alteração de Endereço** Contrato nº 135/2022 TP nº 015/2022	***	***	***
Apostilamento	62	08/12/2022	E.R.A. SERVIÇOS EM MANUTENÇÃO LTDA. – ME.	Contratação de empresa para prestação de serviços de manutenção e conservação no Parque Municipal Dom José – Vila Dom José.	**Antecipção de Dotação** Contrato nº 098/2018 CP nº 034/2018	***	90.000,00	próprio
Apostilamento	63	14/12/2022	JOFEGE PAVIMENTAÇÃO E CONSTRUÇÃO LTDA	Contratação de empresa para execução de recapeamento asfáltico e outros correlatos em diversos bairros do município – lote 01.	**Antecipção de Dotação** Contrato nº 187/2022 CP nº 015/2022	***	4.000.000,00	próprio

Peça do processo/documento PMB 052123/2023, materializada por: R.D.C.O em 14/04/2023 15:54 CPF: 166.xxx.xxx-07

Apostilamento	64	14/12/2022	SITAG ENGENHARIA LTDA.	Contratação de empresa para execução de recapeamento asfáltico e outros correlatos em diversos bairros do município – lote 02.	**Antecipção de Dotação** Contrato nº 188/2022 CP nº 015/2022	***	4.000.000,00	próprio
Apostilamento	65	14/12/2022	SANTOS CONSTRUTORES ASSOCIADOS LTDA.	Contratação de empresa para execução de recapeamento asfáltico e outros correlatos em diversos bairros do município – lote 03.	**Antecipção de Dotação** Contrato nº 189/2022 CP nº 015/2022	***	4.000.000,00	próprio
Apostilamento	66	16/12/2022	JOFEGE PAVIMENTAÇÃO E CONSTRUÇÃO LTDA	Contratação de empresa para drenagem de águas pluviais com canalização em sistema não destrutivo (Túnnel Liner) e outros correlatos na Alameda Araguaia e Avenida Piracema – Tamboré.	**Antecipção de Dotação** Contrato nº 232/2021 CP nº 030/2021	***	3.000.000,00	próprio
Apostilamento	67	19/12/2022	JSN ENGENHARIA LTDA.	Reforma geral, ampliação e acessibilidade na EMEF Professora Ivani Maria Paes – Vila Boa Vista.	**Reajuste** Contrato nº 154/2021 CP nº 007/2021	***	223.287,20	próprio
Apostilamento	68	19/12/2022	JSN ENGENHARIA LTDA.	Reforma geral, ampliação e acessibilidade na EMEF Professora Ivani Maria Paes – Vila Boa Vista.	**Rajuste Retroativo** Contrato nº 154/2021 CP nº 007/2021	***	409.119,52	próprio
Apostilamento	69	20/12/2022	MPD ENGENHARIA LTDA.	Construção de Hospital Regional Rota dos Bandeirantes -Barueri.	**Antecipação de dotação** Contrato nº 142/2020 CP nº 006/2020	***	4.600.000,00	próprio
Apostilamento	70	20/12/2022	FERREIRA TOPOGRAFIA LTDA.	Contratação de Empresa Especializada em serviços de levantamento topográfico e correlatos em diversos locais do município, conforme memorial descritivo.	**Antecipação de dotação** Contrato nº 062/2018 CP nº 016/2018	***	150.000,00	próprio
Apostilamento	71	28/12/2022	Mega Comércio e Serviços Ltda. - ME	Contratação de empresa para a prestação de serviços de infraestrutura de rede, telefonia e elétrica com instalações, desinstalações e remanejamento em todas as Secretarias e Autarquias relacionadas a Prefeitura de Barueri, compreendendo o fornecimento de todos os materiais, acessórios e serviços.	**Readequação de dotação** Contrato nº 08/2022 CP nº 088/2021	***	23,00	próprio

Peça do processo/documento PMB 052123/2023, materializada por: R.D.C.O em 14/04/2023 15:54 CPF: 166.xxx.xxx-07

Instrumento Contratual	Número	Modalidade	Fornecedor	Valor do Contratado	Início	Vencimento	Secretaria	Objeto	OBS:
Ata de R.P.	0001/2022	PE- 0371/2021	Comercial Rifarma de Medicaamentos Eireli	R$ 10.050,00	11/01/2022	10/01/2023	Secretaria de Saúde	Medicamentos diversos	Adit. Nº 104/22 alteração de endereço av. said handen , nº 10 jd. Márcia i - cep. 17123-066 - AGUDOS - SP.
Ata de R.P.	0001/2023	PE - 0272/2022	LA Dalla Porta Junior LTDA	R$ 55.854,11	03/01/2023	02/01/2024	Secretaria de Saúde - Almoxarifado	Compressa cirúgica, papel grau cirúrgico e líquido de Milton	
Ata de R.P.	0002/2022	PE- 0371/2021	Sulmedic Comercio de Medicamentos Ltda.	R$ 2.478,00	11/01/2021	10/01/2023	Secretaria de Saúde - Almox. de Medicamentos	Medicamentos diversos	
Ata de R.P.	0002/2022	PE- 0371/2021	Sulmedic Comercio de Medicamentos Ltda.	R$ 2.478,00	11/01/2021	10/01/2023	Secretaria de Saúde - Almox. de Medicamentos	Medicamentos diversos	
Ata de R.P.	0002/2023	PE - 292/2022	GM Comércio de Livros Eireli	R$ 15.590,00	12/01/2023	11/01/2024	Secretaria de Saúde Almox	Testes psicológicos	
Ata de R.P.	0003/2022	PE- 0371/2021	Anbioton Importadora Ltda.	R$ 23.205,00	11/01/2022	10/01/2023	Secretaria de Saúde - Almox. de Medicamentos	Medicamentos diversos	Termo de Apostilamento nº 153/2022 - Aterando o end. p/Av. Pedro Pascoal dos Santos, 410 - galpão 2 - módulo 4 - parte 02 - residencial Pq. Sumaré/SP
Ata de R.P.	0003/2023	PE - 0367/2022	Dupatri Hospitalar Comércio Importação e Exportação Ltda.	R$ 288.255,00	12/01/2023	11/01/2024	Secretaria de Saúde - Farmácia	Insulina	
Ata de R.P.	0004/2022	PE- 0371/2021	Dupatri Hospitalar Comércio Importação e Exportação Ltda.	R$ 328.082,50	11/01/2022	10/01/2023	Secretaria de Saúde - Almox. de Medicamentos	Medicamentos diversos	
Ata de R.P.	0004/2023	PE - 0367/2022	ELFA Medicamentos S.A.	R$ 262.170,00	12/01/2023	11/01/2024	Secretaria de Saúde - Farmácia	Insulina	
Ata de R.P.	0005/2022	PE- 0384/2021	Cristália Produtos Químicos Farmacêuticos Ltda.	R$ 10.770,00	11/01/2022	10/01/2023	Secretaria de Saúde - Almox. de Medicamentos	Medicamentos diversos	Apostilamento nº 136/22 em 04/08/22 - alteração de dados Bancários - Banco Itaú SA Ag. 0011 c/c. 10069-0.
Ata de R.P.	0005/2023	PE - 0367/2022	Interlab Farmaceutica Ltda.	R$ 356.049,00	12/01/2023	11/01/2024	Secretaria de Saúde - Farmácia	Insulina	
Ata de R.P.	0006/2022	PE- 0384/2021	Interlab Farmaceutica Ltda.	R$ 721,20	11/01/2022	10/01/2023	Secretaria de Saúde - Almox. de Medicamentos	Medicamentos diversos	
Ata de R.P.	0006/2023	PE - 0367/2022	Techpharma Hospitalar Comércio, Importação e Exportação Eireli	R$ 745.980,00	12/01/2023	11/01/2024	Secretaria de Saúde - Farmácia	Insulina	
Ata de R.P.	0007/2022	PE- 0364/2021	Soma/SP Produtos Hospitalares Ltda.	R$ 19.712,00	11/01/2022	10/01/2023	Secretaria de Saúde - Almox. de Medicamentos	Medicamentos diversos	
Ata de R.P.	0008/2022	PE- 0371/2021	Centermedi comércio de Produtos Hospitalares Ltda.	R$ 671.630,00	11/01/2022	10/01/2023	Secretaria de Saúde - Almox. de Medicamentos	Medicamentos diversos	
Ata de R.P.	0008/2023	PE - 0394/2022	New Med Importadora e Distribuidora de Materiais Médicos LTDA	R$ 8.155,00	12/01/2023	11/01/2024	Secretaria de Saúde - Almoxarifado	SWAB	
Ata de R.P.	0009/2022	PE- 0371/2021	Altermed Material Médico Hospitalar Ltda.	R$ 134.750,00	11/01/2022	10/01/2023	Secretaria de Saúde - Almox. de Medicamentos	Medicamentos diversos	
Ata de R.P.	0009/2023	PE - 0367/2022	Onco Produtos Hospitalares e Oncológicos LTDA	R$ 189.200,00	12/01/2023	11/01/2024	Secretaria de Saúde - Farmácia	Insulina	
Ata de R.P.	0010/2022	PE- 0371/2021	Prati, Donaduzzi & Cia Ltda	R$ 708.900,00	11/01/2022	10/01/2023	Secretaria de Saúde - Almox. de Medicamentos	Medicamentos diversos	
Ata de R.P.	0010/2023	PE - 0367/2022	Provip Distribuidora Hospitalar Ltda. EPP	R$ 58.890,00	12/01/2023	11/01/2024	Secretaria de Saúde - Farmácia	Insulina	

Peça do processo/documento PMB 052123/2023, materializada por: R.D.C.S em 14/04/2023 15:54 CPF: 166.xxx.xxx-07

Ata de R.P.	0011/2022	PE- 0371/2021	Cimed Industria de Medicamentos Ltda	R$ 253.650,00	11/01/2022	10/01/2023	Secretaria de Saúde - Almox. de Medicamentos	Medicamentos diversos	
Ata de R.P.	0011/2023	PE - 0372/2022	Cemed Comércio Importação e Exportação e Distribuição Ltda.	R$ 122.865,00	18/01/2023	17/01/2024	Secretaria de Saúde - Farmácia	Medicamentos	
Ata de R.P.	0012/2022	PE- 0364/2021	Interlab Farmaceutica Ltda.	R$ 31.642,80	11/01/2022	10/01/2023	Secretaria de Saúde - Almox. de Medicamentos	Medicamentos diversos	
Ata de R.P.	0012/2023	PE - 0372/2022	Altermed Material Médico Hospitalar Ltda.	R$ 6.037,50	18/01/2023	17/01/2024	Secretaria de Saúde - Farmácia	Medicamentos	
Ata de R.P.	0013/2023	PE - 0372/2022	Comercial Cirúrgica Rioclarense LTDA.	R$ 13.216,00	18/01/2023	17/01/2024	Secretaria de Saúde - Farmácia	Medicamentos	
Ata de R.P.	0014/2023	PE - 0372/2022	Cristália Produtos Químicos Farmacêuticos Ltda.	R$ 244.890,00	18/01/2023	17/01/2024	Secretaria de Saúde - Farmácia	Nedicamentos	
Ata de R.P.	0015/2022	PE- 0414/2021	Atmosfera Gases Especiais e EPIS Ltda.	R$ 106.488,00	13/01/2022	12/01/2023	Secretaria de Saúde	Fornecimento de Ar Comprimido Medicinal e Oxigênio Medicinal Gasoso.com fornecimento de reservatório em regime de comodato.	
Ata de R.P.	0015/2023	PE - 0384/2022	Crismed Comercial Hospitalar Ltda.	R$ 308.000,00	19/01/2023	18/01/2024	Secretaria de Saúde - Farmácia	Medicamento	
Ata de R.P.	0016/2022	PE- 0375/2021	Ativa Comercial Hospitalar Ltda.	R$ 362.309,20	17/01/2022	16/01/2023	Secretaria de Saúde - Almox. de Medicamentos	Medicamentos diversos	Apostilamento nº 100/2022 - alteração de Dados Bancários nº 100/2022 - em 20/05/2022 bco. Brasil ag. 3370-7 c/c. 26500-4.
Ata de R.P.	0016/2023	PE - 0384/2022	Conquista Dist. De Medicamentos e Produtos Hospitalares Ltda.	R$ 503.010,00	19/01/2023	18/01/2024	Secretaria de Saúde - Farmácia	Medicamentos	
Ata de R.P.	0017/2022	PE- 0363/2021	Ciscre Importação e Distribuição de Produtos Médicos Ltda.	R$ 64.410,00	17/01/2022	16/01/2023	Secretaria de Saúde - Almox. de Consumo Hospitalar	Materiais de consumo hospitalar.	
Ata de R.P.	0017/2023	PE - 0384/2022	Geolab Industria Farmacêutica S/A	R$ 46.080,00	19/01/2023	18/01/2024	Secretaria de Saúde - Farmácia	Medicamentos	
Ata de R.P.	0018/2022	PE- 0363/2021	Bio Infinity Comércio Hospitalar e Locação Eireli	R$ 7.360,00	17/01/2022	16/01/2023	Secretaria de Saúde - Almox. de Consumo Hospitalar	Materriais de Consumos Hospitalar	
Ata de R.P.	0018/2023	PE - 0372/2022	Inovamed Hospitalar Ltda.	R$ 188.369,70	24/01/2023	23/01/2024	Secretaria de Saúde - Farmácia	Medicamentos	
Ata de R.P.	0019/2022	PE- 0363/2021	T10 Comércio e Serviços Eireli ME	R$ 485,90	17/01/2022	16/01/2023	Secretaria de Saúde - Almox. de Consumo Hospitalar	Materiais de Consumo Hospitalar.	
Ata de R.P.	0019/2023	PE - 0372/2022	Cimed Industria de Medicamentos Ltda	R$ 125.000,00	24/01/2023	23/01/2024	Secretaria de Saúde - Farmácia	Medicamentos	
Ata de R.P.	0020/2022	PE- 0354/2021	Cemed Comércio Importação e Exportação e Distribuição Ltda.	R$ 3.617,44	17/01/2022	16/01/2022	Secretaria de Saúde - Almox. de Consumo Hospitalar	Aquisiçção e entrega parcelada de materiais de insumos de consumo hospitalar.	
Ata de R.P.	0020/2023	PE - 0372/2022	Acácia Comércio de Medicamentos Ltda.	R$ 23.952,00	24/01/2023	23/01/2024	Secretaria de Saúde - Farmácia	Medicamentos	
Ata de R.P.	0021/2022	PE- 0354/2021	De Pauli Com. Representação Importação Exportação Ltda.	R$ 5.340,60	17/01/2022	16/01/2023	Secretaria de Saúde - Almox. de Consumo Hospitalar	Materiais de Consumo Hospitalar.	
Ata de R.P.	0021/2023	PE - 0372/2022	Ativa Comercial Hospitalar Ltda.	R$ 121.137,00	24/01/2023	23/012024	Secretaria de Saúde - Farmácia	Medicamentos	

Peça do processo/documento PMB 052123/2023, materializada por: R.D.C.S em 14/04/2023 15:54 CPF: 166.xxx.xxx-07

Ata de R.P.	0022/2022	PE- 0387/2021	One Service, serviços técnicos especializados eireli	R$	476.381,25	17/01/2022	16/01/2023	Secretaria de Saúde	Aquisição e entrega, instalação e retirada/descarte parcelada de película de proteção solar.	
Ata de R.P.	0022/2023	PE - 0384/2022	Provip Distribuidora Hospitalar Ltda. EPP	R$	600.000,00	24/01/2023	23/01/2024	Secretaria de Saúde - Farmácia	Medicamentos	
Ata de R.P.	0023/2021	PE- 0365/2020	CBS Médico Científica S/A	R$	16.470,00	05/02/2021	04/02/2022	Secretaria de Saúde - Almox. de Consumo Hospitalar	Materiais de Consumo Hospitalar	
Ata de R.P.	0023/2022	PE- 0371/2021	Ativa Comercial Hospitalar Ltda.	R$	23.176,00	17/01/2022	16/01/2023	Secretaria de Saúde - Almox. de Medicamentos	Medicamentos diversos	Apostilamento nº 100/2022 - alteração de Dados Bancários nº 100/2022 - em 20/05/2022 bco. Brasil ag. 3370-7 c/c. 26500-4.
Ata de R.P.	0023/2023	PE - 0384/2022	Cristália Produtos Químicos Farmacêuticos Ltda.	R$	19.091,00	24/01/2023	23/01/2024	Secretaria de Saúde - Farmácia	Medicamentos	
Ata de R.P.	0024/2022	PE- 0371/2021	Geolab Industria Farmacêutica S/A	R$	163.200,00	17/01/2022	16/01/2023	Secretaria de Saúde - Almox. de Medicamentos	Medicamentos diversos	
Ata de R.P.	0024/2023	PE - 0384/2022	Atons do Brasil Distribuidora de Produtos Hospitalares LTDA	R$	177.918,00	24/01/2023	23/01/2024	Secretaria de Saúde - Farmácia	Medicamentos	
Ata de R.P.	0025/2022	PE- 0336/2021	Cemed Comércio Importação e Exportação e Distribuição Ltda.	R$	32.526,54	19/01/2022	18/01/2023	Secretaria de Saúde - Almox. de Consumo Hospitalar	Aquisiçção e entrega parcelada de materiais de insumos de consumo hospitalar.	
Ata de R.P.	0025/2023	PE - 0384/2022	Inovamed Hospitalar Ltda.	R$	3.490,00	24/01/2023	23/01/2024	Secretaria de Saúde - Farmácia	Medicamentos	
Ata de R.P.	0026/2022	PE- 0336/2021	SG Tecnologia Clínica Ltda.	R$	52.080,80	19/01/2022	18/01/2022	Secretaria de Saúde - Almox. de Consumo Hospitalar	Materiais de Consumo hospitalar	Apostilamento nº 141/22 em 11/08/2022 - alteração de endereço para Av. Caminho de Goiás, 100 - galpão 09 Bloco A - Bairro dos
Ata de R.P.	0026/2023	PE - 0384/2022	Centermedi comércio de Produtos Hospitalares Ltda.	R$	16.875,00	24/01/2023	23/01/2024	Secretaria de Saúde - Farmácia	Medicamentos	
Ata de R.P.	0027/2022	PE- 0336/2021	Medimport Comércio de Produtos Hospitalares Eireli	R$	75.372,18	19/01/2022	18/01/2023	Secretaria de Saúde - Almox. de Consumo Hospitalar	Materiais de Consumo hospittalar	
Ata de R.P.	0027/2023	PE - 0384/2022	Soma/SP Produtos Hospitalares Ltda.	R$	674.250,00	24/01/2023	23/01/2024	Secretaria de Saúde - Farmácia	Medicamentos	
Ata de R.P.	0028/2022	PE- 0336/2021	Lumar Comércio de Produtos Farmaceuticos Ltda.	R$	48.102,09	19/01/2022	18/01/2023	Secretaria de Saúde - Almox. de Consumo Hospitalar	Materiais de Consumo Hospitalar	
Ata de R.P.	0028/2023	PE - 0384/2022	Anbioton Importadora Ltda.	R$	712.080,00	24/01/2023	23/01/2024	Secretaria de Saúde - Farmácia	Medicamentos	
Ata de R.P.	0029/2022	PE- 0361/2021	Arco e Flexa Distribuidora de Materiais e Serviços Ltda.	R$	295.996,00	19/01/2022	18/01/2023	Secretaria de Serviços Municipais	Matérias ferrosos	
Ata de R.P.	0029/2023	PE - 0354/2022	Centermedi comércio de Produtos Hospitalares Ltda.	R$	114.165,00	26/01/2023	25/01/2024	Secretaria de Saúde - Farmácia	Medicamentos	
Ata de R.P.	0030/2022	PE- 0361/2021	DZ7 Comercial Eireli	R$	185.230,00	19/01/2022	18/01/2023	Secretaria de Serviços Municipais	Aquisição e entrega de materiais ferrosos.	
Ata de R.P.	0030/2023	PE - 0354/2023	Aglon Comércio e Representações LTDA	R$	466.000,00	26/01/2023	25/01/2024	Secretaria de Saúde - Farmácia	Medicamentos	
Ata de R.P.	0031/2022	PE- 0363/2021	Newcare Com.. De Mat. Cir. E Hosp. Ltda ME	R$	9.207,96	19/01/2022	18/01/2023	Secretaria de Saúde - Almox. de Consumo Hospitalar	Materiais de Consumo Hospitalar	
Ata de R.P.	0031/2023	PE - 0354/2022	Cristália Produtos Químicos Farmacêuticos Ltda.	R$	25.200,00	26/01/2023	25/01/2024	Secretaria de Saúde - Farmácia	Medicamentos	
Ata de R.P.	0032/2022	PE- 0363/2021	Rosicler Cirurgica Ltda. EPP	R$	18.038,74	19/01/2022	18/01/2023	Secretaria de Saúde - Almox. de Consumo Hospitalar	Materiais de Consumo Hospitalar	

Peça do processo/documento PMB 052123/2023, materializada por: R.D.C.S em 14/04/2023 15:54 CPF: 166.xxx.xxx-07

Ata de R.P.	0032/2023	PE - 0396/2022	Alternativa Distribuidora Hospitalar LTDA	R$ 217.315,00	26/01/2023	25/01/2024	Secretaria de Saúde - Almoxarifado	Dispositivo Intra Uterino DIU	
Ata de R.P.	0033/2022	PE- 0371/2021	Acácia Comércio de Medicamentos Ltda.	R$ 373.766,70	19/01/2022	18/01/2023	Secretaria de Saúde	Medicamentos diversos	Apostilamento nº 66/2022 - alteraação de dados bancários em 19/04/2022.
Ata de R.P.	0033/2023	PE - 0354/2023	Prati, Donaduzzi & Cia Ltda	R$ 1.365.180,00	26/01/2023	25/01/2024	Secretaria de Saúde - Farmácia	Medicamentos	
Ata de R.P.	0034/2022	PE- 0371/2021	Soma/SP Produtos Hospitalares Ltda.	R$ 107.100,00	19/01/2022	18/01/2023	Secretaria de Saúde - Almox. de Medicamentos	Medicamentos diversos	
Ata de R.P.	0034/2023	PE - 0354/2022	Geolab Industria Farmacêutica S/A	R$ 44.010,00	26/01/2023	25/01/2024	Secretaria de Saúde - Farmácia	Medicamentos	
Ata de R.P.	0035/2022	Ppee- 0375/2021	Comercial Cirúrgica Rioclarense LTDA.	R$ 335.241,50	19/01/2022	18/01/2023	Secretaria de Saúde - Almox. de Medicamentos	Medicamentos diversos	
Ata de R.P.	0035/2023	PE - 0354/2022	Cimed Industria de Medicamentos Ltda	R$ 32.000,00	26/01/2023	25/01/2024	Secretaria de Saúde - Farmácia	Medicamentos	
Ata de R.P.	0036/2022	PE- 0375/2021	Portal LTDA.	R$ 144.640,00	19/01/2022	18/01/2023	Secretaria de Saúde - Almox. de Medicamentos	Medicamentos diversos	Apostilamento nºº 83/2022 - alteração de Dados Bancários
Ata de R.P.	0036/2023	PE - 0354/2022	Acácia Comércio de Medicamentos Ltda.	R$ 28.500,00	26/01/2023	25/01/2024	Secretaria de Saúde - Farmácia	Medicamentos	
Ata de R.P.	0037/2022	PE- 0375/2021	MED Center Comercial Ltda.	R$ 66.240,00	19/01/2022	18/01/2023	Secretaria de Saúde - Almox. de Medicamentos	Medicamentos diversos	
Ata de R.P.	0037/2023	PE - 0354/2022	Partner Farma Distribuidora de Medicamentos LTDA	R$ 97.200,00	26/01/2023	25/01/2024	Secretaria de Saúde - Farmácia	Medicamentos	
Ata de R.P.	0038/2022	PE- 0375/2021	Dupatri Hospitalar Comércio Importação e Exportação Ltda.	R$ 209.850,00	19/01/2022	18/01/2023	Secretaria de Saúde - Almox. de Medicamentos	Medicamentos diversos	
Ata de R.P.	0038/2023	PE - 0402/2022	Teixeira Ato Comércio e Locações para eventos Eireli	R$ 374.392,00	26/01/2023	25/01/2024	Secretaria de Cultura e Turismo	Locação de mesas e cadeiras	
Ata de R.P.	0039/2022	PE- 0384/2021	Aglon Comércio e Representações ITda.	R$ 4.500,00	19/01/2022	18/01/2025	Secretaria de Saúde - Almox. de Medicamentos	Medicamentos diversos	
Ata de R.P.	0040/2022	PE- 0339/2021	De Pauli Com. Representação Importação Exportação Ltda.	R$ 9.932,00	21/01/2022	20/01/2023	Secretaria de Saúde - Almox. de Consumo Hospitalar	Materiais de Consumo Hospitalar.	
Ata de R.P.	0041/2022	PE- 0342/2021	Ativa Comercial Hospitalar Ltda.	R$ 322.060,00	21/01/2022	20/01/2023	Secretaria de Saúde - Almox. de Medicamentos	Medicamentos diversos	Apostilamento nº 100/2022 - alteração de Dados Bancários nº 100/2022 - em 20/05/2022 bco. Brasil ag. 3370-7 c/c. 26500-4.
Ata de R.P.	0042/2022	PE- 0342/2021	Espirito Santo Distribuidora de Produtos Hospitalares Eireli	R$ 535.450,50	21/01/2022	20/01/2023	Secretaria de Saúde - Almox. de Medicamentos	Medicamentos diversos	
Ata de R.P.	0043/2022	PE- 0342/2021	Cirurgica São Jose Ltda.	R$ 311.021,00	21/01/2022	20/01/2023	Secretaria de Saúde - Almox. de Medicamentos	Medicamentos diversos	
Ata de R.P.	0044/2022	PE- 0342/2021	Dupatri Hospitalar Comércio Importação e Exportação Ltda.	R$ 134.943,00	24/01/2022	20/01/2023	Secretaria de Saúde - Almox. de Medicamentos	Medicamentos diversos	
Ata de R.P.	0044/2023	PE - 0354/2022	Generica Itatiba Distribuidora de Medicamentos Ltda.	R$ 625,50	30/01/2023	29/01/2024	Secretaria de Saúde - Farmácia	Medicamentos	
Ata de R.P.	0045/2022	PE- 0342/2021	Conquista Dist. De Medicamentos e Produtos Hospitalares Ltda.	R$ 60.076,00	21/01/2022	20/01/2022	Secretaria de Saúde - Almox. de Medicamentos	Medicamentos diversos	
Ata de R.P.	0045/2023	PE - 0354/2022	Comercial Cirúrgica Rioclarense LTDA.	R$ 268.788,00	30/01/2023	29/01/2024	Secretaria de Saúde - Farmácia	Medicamentos	
Ata de R.P.	0046/2022	PE- 0342/2021	Inovamed Hospitalar Ltda.	R$ 27.570,00	21/01/2022	20/01/2023	Secretaria de Saúde - Almox. de Medicamentos	Medicamentos diversos	
Ata de R.P.	0046/2023	PE - 0384/2022	Ativa Comercial Hospitalar Ltda.	R$ 896.400,00	30/01/2023	29/01/2024	Secretaria de Saúde - Farmácia	Medicamentos	

Peça do processo/documento PMB 052123/2023, materializada por: R.D.C.S em 14/04/2023 15:54 CPF: 166.xxx.xxx-07

Ata de R.P.	0047/2022	PE- 0342/2021	Altermed Material Médico Hospitalar Ltda.	R$ 27.903,60	21/01/2022	20/01/2023	Secretaria de Saúde - Almox. de Medicamentos	Medicamentos diversos	
Ata de R.P.	0047/2023	PE - 0384/2022	Drogafonte Ltda.	R$ 114.240,00	30/01/2023	29/01/2024	Secretaria de Saúde - Farmácia	Medicamentos	
Ata de R.P.	0048/2022	PE- 0343/2021	Pontual Comercial Eireli	R$ 11.157,90	21/01/2022	20/01/2023	Secretaria de Saúde - Almox. de Consumo Hospitalar	Materiais de Consumo Hospitalar	
Ata de R.P.	0048/2023	PE - 0384/2022	Futura Comércio de Produtos Médicos e Hospitalares Eireli	R$ 257.970,00	30/01/2023	29/01/2024	Secretaria de Saúde - Farmácia	Medicamentos	
Ata de R.P.	0049/2022	PE- 0355/2021	IFAL Indusstria e Comércio de Produtos Farmacêuticos Ltda.	R$ 7.920,00	21/01/2022	20/01/2023	Secretaria de Saúde - Almox. de Medicamentos	Medicamentos diversos	
Ata de R.P.	0050/2022	PE- 0363/2021	Pontual Comercial Eireli	R$ 35.154,18	21/01/2022	20/01/2023	Secretaria de Saúde - Almox. de Consumo Hospitalar	Materiais de Consumo Hospitalar	Apostilamento nº 046/22 em 31/03/2022 - alteração de marca - DRENO
Ata de R.P.	0051/2022	PE- 0372/2021	Inovamed Hospitalar Ltda.	R$ 635.684,50	21/01/2022	20/01/2023	Secretaria de Saúde - Almox. de Medicamentos	Medicamentos diversos	
Ata de R.P.	0051/2023	PE - 0408/2022	Dental Prime - Produtos Odontológicos Médicos Hospitalares Eireli	R$ 95.760,00	01/02/2023	31/01/2024	Secretaria de Saúde - Almox.	Cloridrato de Mepivacaína 3%.	
Ata de R.P.	0052/2022	PE- 0372/2021	Cristália Produtos Químicos Farmacêuticos Ltda.	R$ 35.800,00	21/01/2022	20/01/2023	Secretaria de Saúde - Almox. de Medicamentos	Medicamentos diversos	Apostilamento nº 136/22 em 04/08/22 - alteração de dados Bancários - Banco Itaú SA Ag. 0011 c/c. 10069-0.
Ata de R.P.	0052/2023	PE - 0354/2022	Soma/SP Produtos Hospitalares Ltda.	R$ 257.496,00	01/02/2023	31/01/2024	Secretaria de Saúde - Farmácia	Medicamentos	
Ata de R.P.	0053/2022	PE- 0372/2021	Generica Itatiba Distribuidora de Medicamentos Ltda.	R$ 30.600,00	21/01/2022	20/01/2023	Secretaria de Saúde - Almox. de Medicamentos	Medicamentos diversos	Apostilamento nº 0205/2022 - Alteração de endereço para Rua José Milton Pizzi, 061 - Loteamento Morrão da Força - Itatiba/SP CEP nº 13251-
Ata de R.P.	0053/2023	PE - 0372/2022	Prati, Donaduzzi & Cia Ltda	R$ 72.000,00	02/02/2023	01/02/2024	Secretaria de Saúde - Farmácia	Medicamentos	
Ata de R.P.	0054/2022	PE- 0372/2021	Espirito Santo Distribuidora de Produtos Hospitalares Eireli	R$ 7.437,00	21/01/2022	20/01/2023	Secretaria de Saúde - Almox. de Medicamentos	Medicamentos diversos	
Ata de R.P.	0054/2023	PE - 0372/2022	Soma/SP Produtos Hospitalares Ltda.	R$ 96.320,00	02/02/2023	01/02/2024	Secretaria de Saúde - Farmácia	Medicamentos	
Ata de R.P.	0055/2022	PE- 0376/2021	G D C da Silva Costa Eireli	R$ 248.040,00	21/01/2022	20/01/2023	Secretaria de Saúde	Aquisição e entrrega de máscara cirúrgica e avental.	
Ata de R.P.	0055/2023	PE - 0354/2022	Onco Produtos Hospitalares e Oncológicos LTDA	R$ 14.439,60	02/02/2023	01/02/2024	Secretaria de Saúde - Farmácia	Medicamentos	
Ata de R.P.	0056/2022	PE- 0375/2021	Cristália Produtos Químicos Farmacêuticos Ltda.	R$ 152.280,00	21/01/2022	20/01/2023	Secretaria de Saúde - Almox. de Medicamentos	Medicamentos diversos	Apostilamento nº 136/22 em 04/08/22 - alteração de dados Bancários - Banco Itaú SA Ag. 0011 c/c. 10069-0.
Ata de R.P.	0056/2023	PE - 00373/2022	Cristália Produtos Químicos Farmacêuticos Ltda.	R$ 126.232,00	07/02/2023	06/02/2024	Secretaria de Saúde - Farmácia	Medicamentos	
Ata de R.P.	0057/2022	PE- 0342/2021	Portal LTDA.	R$ 14.850,00	24/01/2022	23/01/2023	Secretaria de Saúde - Almox. de Medicamentos	Medicamentos diversos	Apostilamento nºº 84/2022 - alteração de Dados Bancários
Ata de R.P.	0057/2023	PE - 00373/2022	Inovamed Hospitalar Ltda.	R$ 156.860,00	07/02/2023	06/02/2024	Secretaria de Saúde - Farmácia	Medicamentos	

Peça do processo/documento PMB 052123/2023, materializada por: R.D.C.S em 14/04/2023 15:54 CPF: 166.xxx.xxx-07

Ata de R.P.	0058/2022	PE- 0342/2021	Cristália Produtos Químicos Farmacêuticos Ltda.	R$ 19.528,00	24/01/2022	23/01/2023	Secretaria de Saúde - Almox. de Medicamentos	Medicamentos diversos	Apostilamento nº 136/22 em 04/08/22 - alteração de dados Bancários - Banco Itaú SA Ag. 0011 c/c. 10069-0.
Ata de R.P.	0059/2022	PE- 0342/2021	Comercial Cirúrgica Rioclarense LTDA.	R$ 30.187,50	24/01/2022	23/01/2023	Secretaria de Saúde - Almox. de Medicamentos	Medicamentos diversos	
Ata de R.P.	0059/2022	PE- 0342/2021	Comercial Cirúrgica Rioclarense LTDA.	R$ 30.187,50	24/01/2022	23/01/2023	Secretaria de Saúde - Almox. de Medicamentos	Medicamentos diversos	
Ata de R.P.	0059/2023	PE - 0398/2022	Inovamed Hospitalar Ltda.	R$ 160.380,00	07/02/2023	06/02/2024	Secretaria de Saúde - Farmácia	Medicamentos	
Ata de R.P.	0060/2022	PE- 0342/2021	MDF Distribuidora de Produtos Farmacêuticos Hospitalares Ltda.	R$ 54.337,50	24/01/2022	23/01/2023	Secretaria de Saúde - Almox. de Medicamentos	Medicamentos diversos	
Ata de R.P.	0060/2023	PE - 0398/2022	Indmed Hospitalar EIRELI	R$ 144.000,00	07/02/2023	06/02/2024	Secretaria de Saúde - Farmácia	Medicamentos	
Ata de R.P.	0061/2022	PE- 0349/2021	T10 Comércio e Serviços Eireli ME	R$ 1.296,00	24/01/2022	23/01/2023	Secretaria de Saúde - Almox. de Consumo Hospitalar	Materiais de Consumo Hospitalar.	
Ata de R.P.	0061/2023	PE - 0398/2022	ASLI Comercial EIRELI	R$ 1.200.000,00	07/02/2023	06/02/2024	Secretaria de Saúde - Farmácia	Medicamentos	
Ata de R.P.	0062/2022	PE- 0349/2021	A.L.V. Distribuidora de Produtos Hospitalares Eireli	R$ 5.224,02	24/01/2022	23/01/2023	Secretaria de Saúde - Almox. de Consumo Hospitalar	Materiais de Consumo Hospitalar	
Ata de R.P.	0062/2023	PE - 0398/2022	Altermed Material Médico Hospitalar Ltda.	R$ 82.594,80	07/02/2023	06/02/2024	Secretaria de Saúde - Farmácia	Medicamentos	
Ata de R.P.	0063/2022	PE- 0355/2021	Portal LTDA.	R$ 325.720,00	24/01/2022	23/01/2023	Secretaria de Saúde - Almox. de Medicamentos	Medicamentos diversos	Apostilamento nºº 85/2022 - alteração de Dados Bancários
Ata de R.P.	0063/2023	PE - 0398/2022	Comercial Cirúrgica Rioclarense LTDA.	R$ 68.000,00	07/02/2023	06/02/2024	Secretaria de Saúde - Farmácia	Medicamentos	
Ata de R.P.	0064/2022	PE- 0355/2021	Dimaster Comércio Produtos Hospitalares Ltda.	R$ 192.780,00	24/01/2022	23/01/2023	Secretaria de Saúde - Almox. de Medicamentos	Medicamentos diversos	
Ata de R.P.	0064/2023	PE - 0398/2022	Atons do Brasil Distribuidora de Produtos Hospitalares LTDA	R$ 132.000,00	07/02/2023	06/02/2024	Secretaria de Saúde - Farmácia	Medicamentos	
Ata de R.P.	0065/2022	PE- 0355/2021	Comercial Cirúrgica Rioclarense LTDA.	R$ 765.698,50	24/01/2022	23/01/2023	Secretaria de Saúde - Almox. de Medicamentos	Medicamentos diversos	
Ata de R.P.	0065/2023	PE - 0398/2022	Azulphama Distribuidora de Medicamentos LTDA	R$ 40.311,60	07/02/2023	06/02/2024	Secretaria de Saúde - Farmácia	Medicamentos	
Ata de R.P.	0066/2021	PE- 0036/2021	MGV Gestora de Manunfaturas Suprimentos Tecnológias e Serv. Eireli ME	R$ 161.910,38	23/03/2021	22/03/2022	Secretaria de Esportes	Prestação de serviço de sonorização	
Ata de R.P.	0066/2022	PE- 0355/2021	Azulpharma Distribuidora de Medicamentos Ltda. EPP	R$ 46.200,00	24/01/2022	23/01/2023	Secretaria de Saúde - Almox. de Medicamentos	Medicamentos diversos	
Ata de R.P.	0066/2023	PE - 0398/2022	Geolab Industria Farmacêutica S/A	R$ 249.000,00	07/02/2023	06/02/2024	Secretaria de Saúde - Farmácia	Medicamentos	
Ata de R.P.	0067/2022	PE- 0355/2021	Dupatri Hospitalar Comércio Importação e Exportação Ltda.	R$ 312.380,00	24/01/2022	23/01/2023	Secretaria de Saúde - Almox. de Medicamentos	Medicamentos diversos	

Peça do processo/documento PMB 052123/2023, materializada por: R.D.C.S em 14/04/2023 15:54 CPF: 166.xxx.xxx-07

Ata de R.P.	0067/2023	PE - 0398/2022	Acácia Comércio de Medicamentos Ltda.	R$	38.616,00	07/02/2023	06/02/2024	Secretaria de Saúde - Farmácia	Medicamentos	
Ata de R.P.	0068/2022	PE- 0355/2021	Nunesfarma Distribuidora de Produtoss Farmaceuticos Ltda.	R$	42.000,00	24/01/2022	23/01/2023	Secretaria de Saúde - Almox. de Medicamentos	Medicamentos diversos	
Ata de R.P.	0069/2022	PE- 0372/2021	Medilar Importação e Distribuição de Produtos Médico Hospitalares S/A	R$	444.238,20	24/01/2022	23/01/2023	Secretaria de Saúde - Almox. de Medicamentos	Medicamentos diversos	
Ata de R.P.	0069/2023	PE - 0424/2022	Dimeva Distribuidora e Importadora LTDA	R$	33.528,00	07/02/2023	06/02/2024	Secretaria de Saúde - Farmácia	Medicamentos	
Ata de R.P.	0070/2022	PE - 0339/2021	Injex Industriais Cirurgicas Ltda.	R$	25.226,98	25/02/2022	24/01/2023	Secretaria de Saúde - Almox. de Consumo Hospitalar	Materiais de Consumo Hospitalar	
Ata de R.P.	0070/2023	PE - 0424/2022	Cristália Produtos Químicos Farmacêuticos Ltda.	R$	74.000,00	07/02/2023	06/02/2024	Secretaria de Saúde - Farmácia	Medicamentos	
Ata de R.P.	0071/2022	PE- 0342/2021	Antibióticcos do Brasil Ltda.	R$	174.975,00	25/01/2022	24/01/2023	Secretaria de Saúde - Almox. de Medicamentos	Medicamentos diversos	Apostilamento nº 207/2022 Alteração do endereço para Rua Vereador Germano Luiz Vieira, 500 - Armazén 03 - sala 3ª - Itajaí/SC, assinado em 14/12/2022.
Ata de R.P.	0071/2023	PE - 0424/2022	Centermedi comércio de Produtos Hospitalares Ltda.	R$	478,50	07/02/2023	06/02/2024	Secretaria de Saúde - Farmácia	Medicamentos	
Ata de R.P.	0072/2022	PE- 0349/2021	SG Tecnologia Clínica Ltda.	R$	40.515,66	25/01/2022	24/01/2023	Secretaria de Saúde - Almox. de Consumo Hospitalar	Materiais de Consumo hospitalar	Apostilamento nº 141/22 em 11/08/2022 - alteração de endereço para Av. Caminho de Goiás, 100 - galpão 09 Bloco A - Bairro dos Fernandes - Jundiaí/SP - CEP 13.214-870.
Ata de R.P.	0072/2023	PE - 424/2022	Conquista Dist. De Medicamentos e Produtos Hospitalares Ltda.	R$	34.000,00	07/02/2023	06/02/2024	Secretaria de Saúde - Farmácia	Medicamentos	
Ata de R.P.	0073/2022	PE- 0355/2021	Inovamed Hospitalar Ltda.	R$	158.900,00	25/01/2022	24/01/2023	Secretaria de Saúde - Almox. de Medicamentos	Medicamentos diversos	
Ata de R.P.	0073/2023	PE - 0424/2022	Inovamed Hospitalar Ltda.	R$	141.762,60	07/02/2023	06/02/2024	Secretaria de Saúde - Farmácia	Medicamentos	
Ata de R.P.	0074/2022	PE- 0355/2021	Futura Comércio de Produtos Médicos e Hospitalares Eireli	R$	4.128,00	25/01/2022	24/01/2023	Secretaria de Saúde - Almox. de Medicamentos	Medicamentos diversos	
Ata de R.P.	0074/2022	PE- 0355/2021	Futura Comércio de Produtos Médicos e Hospitalares Eireli	R$	4.128,00	25/01/2022	24/01/2023	Secretaria de Saúde - Almox. de Medicamentos	Medicamentos diversos	

Peça do processo/documento PMB 052123/2023, materializada por: R.D.C.S em 14/04/2023 15:54 CPF: 166.xxx.xxx-07

Ata de R.P.	0074/2023	PE - 0373/2022	Capromed Farmaceutica LTDA	R$	49.000,00	09/02/2023	08/02/2024	Secretaria de Saúde Farmácia	Medicamentos	
Ata de R.P.	0075/2022	PE- 0355/2021	Cimed Industria de Medicamentos Ltda	R$	144.000,00	25/01/2022	24/01/2023	Secretaria de Saúde - Almox. de Medicamentos	Medicamentos diversos	
Ata de R.P.	0075/2023	PE - 0386/2022	Pontual Comercial Eireli	R$	24.240,95	09/02/2023	08/02/2024	Secretaria de Saúde Almox	Materiais de consumo hospitalar	
Ata de R.P.	0076/2022	PE- 0355/2021	Geolab Industria Farmacêutica S/A	R$	461.280,00	25/01/2022	24/01/2023	Secretaria de Saúde - Almox. de Medicamentos	Medicamentos diversos	
Ata de R.P.	0076/2023	PE - 0386/2022	T10 Comércio e Serviços Eireli ME	R$	11.015,00	09/02/2023	08/02/2024	Secretaria de Saúde - Almox.	Materiais de consumo hospitalar	
Ata de R.P.	0077/2021	PE- 0056/2021	Ar Multifor Comercial Eireli EPP	R$	10.907,06	28/04/2021	27/04/2022	Secretaria de Assistência e Desenvolvimento Social	Aquisição e entrega parcelada de cadeiras de Rodas.	
Ata de R.P.	0077/2022	PE- 0355/2021	Cristália Produtos Químicos Farmacêuticos Ltda.	R$	52.000,00	25/01/2022	24/01/2023	Secretaria de Saúde - Almox. de Medicamentos	Medicamentos diversos	Apostilamento nº 136/22 em 04/08/22 - alteração de dados Bancários - Banco Itaú SA Ag. 0011 c/c. 10069-0.
Ata de R.P.	0077/2023	PE - 398/2022	Ciamed - Distribuidora de Medicamentos LTDA.	R$	54.500,00	09/02/2023	08/02/2023	Secretaria de Saúde Farmácia	Medicamentos	
Ata de R.P.	0078/2022	PE- 0364/2021	Cirúrgica São José LTDA	R$	56.768,00	25/01/2022	24/01/2023	Secretaria de Saúde - Almox. de Medicamentos	Medicamentos diversos	
Ata de R.P.	0078/2023	PE - 0398/2022	Soma/SP Produtos Hospitalares Ltda.	R$	880.500,00	09/02/2023	08/02/2023	Secretaria de Saúde Farmácia	Medicamentos	
Ata de R.P.	0079/2022	PE- 0372/2021	Multifarma Comercio e Representações Ltda.	R$	52.000,00	25/01/2022	24/01/2023	Secretaria de Saúde - Almox. de Medicamentos	Medicamentos diversos	
Ata de R.P.	0079/2023	PE - 0398/2022	Portal LTDA	R$	483.700,00	09/02/2023	08/02/2024	Secretaria de Saúde Farmácia	Medicamentos	
Ata de R.P.	0080/2022	PE- 0339/2021	Altermed Material Médico Hospitalar Ltda.	R$	5.130,84	27/01/2022	26/01/2023	Secretaria de Saúde - Almox. de Consumo Hospitalar	Materiais de consumo hospitalar.	
Ata de R.P.	0080/2023	PE - 0399/2022	Cirúrgica União Ltda.	R$	16.834,00	09/02/2023	08/02/2024	Secretaria de Saúde Almox	Materiais de consumo hospitalar	
Ata de R.P.	0081/2022	PE- 0349/2021	Lumar Comércio de Produtos Farmaceuticos Ltda.	R$	24.136,95	27/01/2022	26/01/2023	Secretaria de Saúde - Almox. de Consumo Hospitalar	Materiais de Consumo Hospitalar	
Ata de R.P.	0081/2023	PE - 0399/2022	Farma 2 Produtos para saúde Ltda EPP	R$	26.030,00	09/02/2023	08/02/2024	Secretaria de Saúde Almox	Materiais de consumo hospitalar	
Ata de R.P.	0082/2022	PE- 0355/2021	Indmed Hospitalar Eireli	R$	122.987,50	27/01/2022	26/01/2023	Secretaria de Saúde - Almox. de Medicamentos	Medicamentos diversos	
Ata de R.P.	0082/2023	PE - 0399/2022	Newcare Com.. De Mat. Cir. E Hosp. Ltda ME	R$	63.834,30	09/02/2023	08/02/2024	Secretaria de Saúde Almox	Materiais de Consumo Hospitalar	
Ata de R.P.	0083/2022	PE- 0355/2021	Avaremed Distribuidora de Medicamentos Eeirelli	R$	85.950,00	27/01/2022	26/01/2023	Secretaria de Saúde - Almox. de Medicamentos	Medicamentos diversos	
Ata de R.P.	0083/2023	PE - 0399/2022	Dipromed Comércio e Importação Ltda.	R$	129.654,96	09/02/2023	08/02/2024	Secretaria de Saúde Almox	Materiais de Consumo Hospitalar	

Peça do processo/documento PMB 052123/2023, materializada por: R.D.C.C em 14/04/2023 15:54 CPF: 166.xxx.xxx-07

Ata de R.P.	0084/2022	PE- 0372/2021	Farma 2 Produtos para saúde Ltda EPP	R$ 33.390,00	27/01/2022	26/01/2023	Secretaria de Saúde - Almox. de Medicamentos	Medicamentos diversos	Apostilamento nº 0206/2022 - Alteração de dados bancários para Caixa Econômica Federal ag. Nº 0349 conta corrente nº 002747-5, assinada em 14/12/2022.
Ata de R.P.	0085/2022	PE- 0342/2021	Okey-Med Distribuidora de Medicamentos Hosptalares Odontológicos Importações e Exportações Ltda.	R$ 64.560,00	04/02/2022	03/03/2023	Secretaria de Saúde - Almox. de Medicamentos	Medicamentos diversos	
Ata de R.P.	0085/2023	PE - 0399/2022	Medgran Industria e Comércio de Produtos Hospitalares Ltda.	R$ 43.450,00	09/02/2023	08/02/2024	Secretaria de Saúde Almox	Materiais de Consumo Hospitalar	
Ata de R.P.	0086/2021	PE- 0062/2021	DZ7 Comercial Eireli	R$ 541.456,00	12/05/2021	11/05/2022	Secretaria de Suprimentos - Almox. Geral	Aquisição e entrega parcelada de luvas de procedimentos.	Memo 0001/2022 em 16/02/2022 - Protocoloo 045873/2022 em 04/03/2022.
Ata de R.P.	0086/2022	PE- 0349/2021	Farma 2 Produtos para saúde Ltda EPP	R$ 139.868,40	04/02/2022	03/02/2023	Secretaria de Saúde - Almox. de Consumo Hospitalar	Materiais de Consumo Hospitalar	Apostilamento nº 0206/2022 - Alteração de dados bancários para Caixa Econômica Federal ag. Nº 0349 conta corrente nº 002747-5, assinada em 14/12/2022.
Ata de R.P.	0086/2023	PE - 0399/2022	New Med Importadora e Distribuidora de Materiais Médicos LTDA	R$ 8.330,00	09/02/2023	08/02/2024	Secretaria de Saúde Almox	Materiais de Consumo Hospitalar	
Ata de R.P.	0087/2021	PE- 0062/2021	R&V Plástivos Eireli	R$ 1.255.674,00	12/05/2021	11/05/2022	Secretaria de Suprimentos - Almox. Geral	Aquisição e entrega de Luvas de Procedimentos.	
Ata de R.P.	0087/2022	PE- 0355/2021	Soma/SP Produtos Hospitalares Ltda.	R$ 51.642,00	04/02/2022	03/02/2023	Secretaria de Saúde - Almox. de Medicamentos	Medicamentos diversos	
Ata de R.P.	0087/2023	PE - 0399/2022	Volpi Distribuidora de Drogas Ltda.	R$ 63.840,00	09/02/2023	08/02/2024	Secretaria de Saúde Almox	Materiais de Consumo Hospitalar	
Ata de R.P.	0088/2023	PE - 0424/2022	Fresenius Kabi Brasil Ltda.	R$ 82.000,00	09/02/2023	08/02/2024	Secretaria de Saúde Farmácia	Medicamentos	
Ata de R.P.	0089/2022	PE- 0395/2021	CBS Médico Científica S/A	R$ 4.401,72	04/02/2022	03/02/2023	Secretaria de Saúde - Almox. de Consumo Hospitalar	Materiais de Consumo Hospitalar	
Ata de R.P.	0089/2023	PE - 0424/2022	Cimed Industria de Medicamentos Ltda	R$ 201.600,00	09/02/2023	08/02/2024	Secretaria de Saúde Farmácia	Medicamentos	

Peça do processo/documento PMB 052123/2023, materializada por: R.D.C.S em 14/04/2023 15:54 CPF: 166.xxx.xxx-07

Ata de R.P.	0090/2022	PE- 0395/2021	T10 Comércio e Serviços Eireli ME	R$ 30.255,88	04/02/2022	03/02/2023	Secretaria de Saúde - Almox. de Consumo Hospitalar	Materiais de Consumo Hospitalar.	
Ata de R.P.	0090/2023	PE - 0424/2022	R&C Distribuidora de Produtos Farmacêuticos Eireli ME	R$ 125.000,00	09/02/2023	08/02/2024	Secretaria de Saúde Farmácia	Medicamentos	
Ata de R.P.	0091/2022	PE- 0395/2021	L A Dalla Porta Junior EPP	R$ 83.036,20	04/02/2022	03/02/2023	Secretaria de Saúde - Almox. de Consumo Hospitalar	Materiais de Consumo Hospitalar	
Ata de R.P.	0091/2023	PE - 0424/2022	Ativa Comercial Hospitalar Ltda.	R$ 72.000,00	09/02/2023	08/02/2024	Secretaria de Saúde Farmácia	Medicamentos	
Ata de R.P.	0092/2022	PE- 0364/2021	Fresenius Kabi Brasil Ltda.	R$ 1.630.700,00	07/02/2022	06/02/2023	Secretaria de Saúde - Almox. de Medicamentos	Medicamentos diversos	
Ata de R.P.	0092/2023	PE - 0373/2022	Avaremed Distribuidora de Medicamentos Eeirelli	R$ 286.930,00	10/02/2023	09/02/2024	Secretaria de Saúde Farmácia	Medicamentos	
Ata de R.P.	0093/2022	PE- 0349/2021	Force Medical Distribuidora Eireli	R$ 4.368,14	07/02/2022	06/02/2023	Secretaria de Saúde - Almox. de Consumo Hospitalar	Materiais de Consumo Hospitalar	
Ata de R.P.	0093/2023	PE - 0386/2022	Hospilar Comércio de Material Médico Hospitalaar Eireli	R$ 10.920,25	10/02/2023	09/02/2024	Secretaria de Saúde Almox	Materiais de Consumo Hospitalar	
Ata de R.P.	0094/2022	PE- 0404/2021	T10 Comércio e Serviços Eireli ME	R$ 7.927,20	07/02/2022	06/02/2023	Secretaria de Saúde - Almox. de Consumo Hospitalar	Materiais de Consumo Hospitalar.	
Ata de R.P.	0094/2023	PE - 0424/2022	Soma/SP Produtos Hospitalares Ltda.	R$ 18.000,00	10/02/2023	09/02/2024	Secretaria de Saúde Farmácia	Medicamentos	
Ata de R.P.	0095/2022	PE- 0349/2021	Priom Tecnologia em Equipamentos Eireli	R$ 3.690,00	07/02/2022	06/02/2023	Secretaria de Saúde - Almox. de Consumo Hospitalar	Materiais de Consumo Hospitalar	
Ata de R.P.	0095/2023	PE - 0440/2022	T10 Comércio e Serviços Eireli ME	R$ 20.952,00	10/02/2023	09/02/2024	Secretaria de Saúde Almox	Materiais de Consumo Hospitalar	
Ata de R.P.	0096/2023	PE - 0386/2023	Nelmed Comércio de Materiais Cirurgicos e Hospitalares Sociedade Ltda.	R$ 24.377,50	14/02/2023	13/02/2024	Secretaria de Saúde Almox	Materiais de Consumo Hospitalar	
Ata de R.P.	0097/2022	PE- 0385/2021	T10 Comércio e Serviços Eireli ME	R$ 36.391,58	07/02/2022	06/02/2023	Secretaria de Saúde - Almox. de Consumo Hospitalar	Materiais de Consumo Hospitalar.	
Ata de R.P.	0097/2023	PE - 0398/2022	Cristália Produtos Químicos Farmacêuticos Ltda.	R$ 483.450,00	14/02/2023	13/02/2024	Secretaria de Saúde - Farmácia	Medicamentos	
Ata de R.P.	0098/2022	PE- 0385/2021	Newcare Com.. De Mat. Cir. E Hosp. Ltda ME	R$ 15.100,51	07/02/2022	06/02/2023	Secretaria de Saúde - Almox. de Consumo Hospitalar	Materiais de Consumo Hospitalar	
Ata de R.P.	0098/2023	PE - 0398/2022	Multifarma Com. e Representações LTDA	R$ 89.856,00	14/02/2023	13/02/2024	Secretaria de Saúde Farmácia	Medicamentos	
Ata de R.P.	0099/2022	PE- 0385/2021	Nelmed Comércio de Materiais Cirurgicos e Hospitalares Sociedade Ltda.	R$ 1.680,00	07/02/2022	06/02/2023	Secretaria de Saúde - Almox. de Consumo Hospitalar	Materiais de Consumo Hospitalar	
Ata de R.P.	0099/2023	PE - 0413/2022	Comercial Cirúrgica Rioclarense LTDA.	R$ 507.045,00	14/02/2023	13/02/2024	Secretaria de Saúde Farmácia	Medicamentos	
Ata de R.P.	0100/2022	PE- 0385/2021	Priom Tecnologia em Equipamentos Eireli	R$ 21.646,00	07/02/2022	06/02/2023	Secretaria de Saúde - Almox. de Consumo Hospitalar	Materiais de Consumo Hospitalar	
Ata de R.P.	0100/2023	PE - 0413/2022	Cristália Produtos Químicos Farmacêuticos Ltda.	R$ 212.690,00	14/02/2023	13/02/2024	Secretaria de Saúde Farmácia	Medicamentos	
Ata de R.P.	0101/2022	PE- 0395/2021	Dupatri Hospitalar Comércio Importação e Exportação Ltda.	R$ 87.692,22	07/02/2022	06/02/2023	Secretaria de Saúde - Almox. de Consumo Hospitalar	Consumos hospitalar	
Ata de R.P.	0101/2023	PE - 0413/2022	Dupatri Hospitalar Comércio Importação e Exportação Ltda.	R$ 387.200,00	14/02/2023	13/02/2024	Secretaria de Saúde Farmácia	Medicamentos	

Peça do processo/documento PMB 052123/2023, materializada por: R.D.C.S em 14/04/2023 15:54 CPF: 166.xxx.xxx-07

Ata de R.P.	0102/2022	PE- 0401/2021	Athena Comercio de Produtos Odontológicos Médicos e Hospitalares Eireli	R$ 13.627,20	07/02/2022	06/02/2023	Secretaria de Saúde - Almox. de Consumo Odontológico	Materiais Odontológicos	
Ata de R.P.	0102/2023	PE - 0413/2022	Fresenius Kabi Brasil Ltda.	R$ 332.950,00	14/02/2023	13/02/2024	Secretaria de Saúde Farmácia	Medicamentos	
Ata de R.P.	0103/2022	PE- 0335/2021	Quality Medical Comércio e Distribuição de Medicamentos LTDA	R$ 351.349,69	08/02/2022	07/02/2023	Secretaria de Saúde - Almox. de Consumo Hospitalar	Materiais de consumo Hospitalar	Apostilamento nº 47/22 em 31/03/2022 - alteração de marcar - seringa.
Ata de R.P.	0103/2023	PE - 0413/2022	Generica Itatiba Distribuidora de Medicamentos Ltda.	R$ 89.910,00	14/02/2023	13/02/2024	Secretaria de Saúde Farmácia	Medicamentos	
Ata de R.P.	0104/2021	PE- 0066/2021	DZ7 Comercial Eireli	R$ 724.790,40	01/06/2021	31/05/2022	Secretaria de Serviços Municipais	Materiais Hidráulicos diversos.	of. 1192/22 - prtoocolo 045364/22 em 07/03/2022.
Ata de R.P.	0104/2022	PE- 0337/2021	Dupatri Hospitalar Comércio Importação e Exportação Ltda.	R$ 125.280,00	08/02/2022	07/02/2023	Secretaria de Saúde - Almox. de Medicamentos	Medicamentos diversos	
Ata de R.P.	0104/2023	PE - 0413/2022	Medicom LTDA	R$ 207.060,00	14/02/2023	13/02/2024	Secretaria de Saúde Farmácia	Medicamentos	
Ata de R.P.	0105/2022	PE- 0337/2021	Soma/SP Produtos Hospitalares Ltda.	R$ 32.480,00	08/02/2022	07/02/2023	Secretaria de Saúde - Almox. de Medicamentos	Medicamentos diversos	
Ata de R.P.	0105/2023	PE - 0413/2022	Merco Soluções em Saúde S/A	R$ 288.800,00	14/02/2023	13/02/2024	Secretaria de Saúde Farmácia	Medicamentos	
Ata de R.P.	0106/2022	PE- 0337/2021	Lumar Comércio de Produtos Farmaceuticos Ltda.	R$ 11.305,00	08/02/2022	07/02/2023	Secretaria de Saúde - Almox. de Medicamentos	Medicamentos diversos	
Ata de R.P.	0106/2023	PE - 0413/2022	Semear Distribuidora EIRELI	R$ 36.384,00	14/02/2023	13/02/2024	Secretaria de Saúde Farmácia	Medicamentos	
Ata de R.P.	0107/2023	PE - 0422/2022	Cirúrgica União Ltda.	R$ 66.072,50	14/02/2023	13/02/2024	Secretaria de Saúde Almox	Materiais de Consumo Hospitalar	
Ata de R.P.	0108/2022	PE- 0324/2021	Lumar Comércio de Produtos Farmaceuticos Ltda.	R$ 60.000,00	08/02/2022	07/02/2023	Secretaria de Saúde - Almox. de Medicamentos	Medicamentos diversos	
Ata de R.P.	0108/2023	PE - 0383/2022	DZ7 Comercial Eireli	R$ 900.050,45	15/02/2023	14/02/2024	SADS e Suprimentos - Almox.	Enxoval para bebê	
Ata de R.P.	0109/2022	PE- 0436/2021	Gráfica Abreu Ltda. EPP	R$ 93.430,50	08/02/2022	07/02/2023	Secretaria de Suprimentos - Almox. Geral	Confecção e entrega parcelada de impressos gráficos de formulários.	
Ata de R.P.	0109/2023	PE - 0383/2022	Green Med Importadora e Distribuidora de Materiais Médicos Ltda.	R$ 609.142,80	15/02/2023	14/02/2024	SADS e Suprimentos - Almox.	Enxoval para bebê	
Ata de R.P.	0110/2022	PE- 0436/2021	Hélio Nassaki Totizawa EPP	R$ 74.538,00	08/02/2022	07/02/2023	Secretaria de Suprimentos - Almox. Geral	Confecção e entrega parcelada de impressos gráficos de formulários.	
Ata de R.P.	0111/2021	PE- 0436/2021	Marquinhos Artes Gráficas Ltda. EPP	R$ 93.459,00	08/02/2022	07/02/2023	Secretaria de Suprimentos - Almox. Geral	Confecção e entrega parcelada de impressos gráficos de formulários.	
Ata de R.P.	0112/2022	PE- 0342/2021	Drogafonte Ltda.	R$ 14.328,00	08/02/2022	07/02/2023	Secretaria de Saúde - Almox. de Medicamentos	Medicamentos diversos	
Ata de R.P.	0112/2023	PE - 0426/2022	Hospilar Comércio de Material Médico Hospitalaar Eireli	R$ 38.034,60	16/02/2023	15/02/2024	Secretaria de Saúde Almox	Consumo Hospitalar	
Ata de R.P.	0113/2022	PE- 0372/2021	Crismed Comercial Hospitalar Ltda.	R$ 130.800,00	08/02/2022	07/02/2023	Secretaria de Saúde - Almox. de Medicamentos	Medicamentos diversos	

Peça do processo/documento PMB 052123/2023, materializada por: R.D.C.S em 14/04/2023 15:54 CPF: 166.xxx.xxx-07

Ata de R.P.	0113/2023	PE - 0426/2022	Polar Fix Indústria e Comércio de Produtos Hospítalares LTDA	R$ 387.600,00	16/02/2023	15/02/2024	Secretaria de Saúde Almox	Consumo Hospitalar	
Ata de R.P.	0114/2022	PE- 0371/2021	Agil Medicamentos Ltda.	R$ 141.235,00	08/02/2022	07/02/2023	Secretaria de Saúde - Almox. de Medicamentos	Medicamentos diversos	
Ata de R.P.	0114/2023	PE - 0383/2022	Condafe Comércio de Roupas LTDA	R$ 579.624,73	16/02/2023	15/02/2024	SADS e Suprimentos - Almox.	Enxoval para bebê	
Ata de R.P.	0115/2021	PE-0084/2021	Ortopedia Excellence ltda me	R$ 40.581,50	24/06/2021	23/06/2022	Secretaria dos Direitos da Pessoa com Deficiência	Aquisição e entrega de equipamentos de Tecnologia Assistiva	
Ata de R.P.	0115/2022	PE- 0373/2021	Pontual Comercial Eireli	R$ 3.790,90	08/02/2022	07/02/2023	Secretaria de Saúde - Almox. de Consumo Hospitalar	Materiais de Consumo Hospitalar	
Ata de R.P.	0115/2023	PE - 0383/2022	NF Seixas Tecnologia em Soluções LTDA	R$ 15.318,00	16/02/2023	15/02/2024	SADS e Suprimentos - Almox.	Enxoval para bebê	
Ata de R.P.	0116/2022	PE- 0395/2021	Ttack Medical Comercio Equipamentos Hospitalares Eireli	R$ 1.680,00	08/02/2022	07/02/2023	Secretaria de Saúde - Almox. de Consumo Hospitalar	Materiais de consumo Hospitalar	
Ata de R.P.	0116/2023	PE - 0386/2022	De Pauli Com. Representação Importação Exportação Ltda.	R$ 16.724,75	16/02/2023	15/02/2024	Secretaria de Saúde Almox	Materiais de Consumo Hospitalar	
Ata de R.P.	0117/2022	PE- 0390/2021	MN Imp Exp. Com. Supr. Terapapeuticos e de Reabilitação ltda.	R$ 42.725,00	08/02/2022	07/02/2023	Secretaria da Pessoa com Deficiência	Aquisição e entrega de materiais para confecção de órteses para membro superior;	
Ata de R.P.	0117/2023	PE - 0397/2022	Airmed Eireli	R$ 124.320,00	16/02/2023	15/02/2024	Secretaria de Saúde Farmácia	Materiais de Consumo Odontológico.	
Ata de R.P.	0118/2021	PE - 084/2021	Tentech Prótese e Acessórios Ltda.	R$ 51.090,00	01/07/2021	30/06/2022	Equipamento de tecnologia assistiva		
Ata de R.P.	0118/2023	PE - 0399/2022	Injex Industriais Cirurgicas Ltda.	R$ 787.147,20	16/02/2023	15/02/2024	Secretaria de Saúde Almox	Materiais de consumo hospitalar	
Ata de R.P.	0119/2022	PE- 0349/2021	Pontual Comercial Eireli	R$ 16.625,42	08/02/2022	07/02/2023	Secretaria de Saúde - Almox. de Consumo Hospitalar	Materiais de Consumo Hospitalar	
Ata de R.P.	0119/2023	PE - 0413/2022	Promefarma Representações Comerciais LTDA	R$ 43.122,00	16/02/2023	15/02/2024	Secretaria de Saúde Farmácia	Medicamentos	
Ata de R.P.	0120/2021	PE- 120/2021	Industria de Urnas Bignotto Ltda.	R$ 2.347.860,00	08/07/2021	07/07/2022	Aquisição e entrega parceladas de Urnas.		
Ata de R.P.	0120/2022	PE- 0372/2021	Ativa Comercial Hospitalar Ltda.	R$ 65.820,00	09/02/2022	08/02/2023	Secretaria de Saúde - Almox. de Medicamentos	Medicamentos diversos	Apostilamento nº 100/2022 - alteração de Dados Bancários nº 100/2022 - em 20/05/2022 bco. Brasil ag. 3370-7 c/c. 26500-4.
Ata de R.P.	0120/2023	PE - 0413/2022	Futura Comércio de Produtos Médicos e Hospitalares Eireli	R$ 1.522,50	16/02/2023	15/02/2024	Secretaria de Saúde Farmácia	Medicamentos	
Ata de R.P.	0121/2022	PE- 0436/2021	A5 Gráfica e Editora Eireli	R$ 5.040,00	09/02/2022	08/02/2023	Secretaria de Suprimentos - Almox. Geral	Impressos gráficos lativa	
Ata de R.P.	0122/2022	PE- 0372/2021	Dupatri Hospitalar Comércio Importação e Exportação Ltda.	R$ 635,00	09/02/2022	08/02/2023	Secretaria de Saúde - Almox. de Medicamentos	Medicamentos diversos	
Ata de R.P.	0123/2022	PE- 0373/2021	Cirúrgica União Ltda.	R$ 1.123,47	09/02/2022	08/02/2023	Secretaria de Saúde - Almox. de Consumo Hospitalar	Materiais de Consumo Hospitalar	

Peça do processo/documento PMB 052123/2023, materializada por: R.D.C.S em 14/04/2023 15:54 CPF: 166.xxx.xxx-07

Ata de R.P.	0123/2023	PE - 0413/2022	Cimed Industria de Medicamentos Ltda	R$ 144.000,00	17/02/2023	16/02/2024	Secretaria de Saúde Farmácia	Medicamentos	
Ata de R.P.	0124/2022	PE- 0342/2021	Repress Distribuidora de Medicamentos Eireli	R$ 66.150,00	09/02/2022	08/02/2023	Secretaria de Saúde - Almox. de Medicamentos	Medicamentos diversos	
Ata de R.P.	0124/2023	PE - 0413/2022	Drogafonte Ltda.	R$ 64.944,00	17/02/2023	16/02/2024	Secretaria de Saúde Farmácia	Medicamentos	
Ata de R.P.	0125/2022	PE- 0386/2021	One Service, serviços técnicos especializados eireli	R$ 172.665,00	09/02/2022	08/02/2023	Secretaria de Saúde	Aquisição e entrega, instalação e retirada/descarte parcelada de vidros	
Ata de R.P.	0125/2023	PE - 0400/2022	SG Tecnologia Clínica Ltda.	R$ 12.177,75	24/02/2023	23/02/2024	Secretaria de Saúde Almox	Materiais de consumo hospítalar	
Ata de R.P.	0126/2022	PE- 0437/2021	Seleto Atacadista Ltda.	R$ 86.201,50	09/02/2022	08/02/2023	Secretaria de Saúde	Prestação de serviço de confecção e entrega parcelada de caixa de correio para acondicionamento e o transporte dos medicamentos.	
Ata de R.P.	0126/2023	PE - 0400/2022	Nacional Comercial Hospitalar S.A.	R$ 6.346,00	24/02/2023	23/02/2024	Secretaria de Saúde Almox	Materiais de consumo hospitalar	
Ata de R.P.	0127/2022	PE- 0339/2021	Pontual Comercial Eireli	R$ 10.805,37	10/02/2022	09/02/2023	Secretaria de Saúde - Almox. de Consumo Hospitalar	Materiais de Consumo Hospitalar	Apostilameento nº 71/2022 - aalteração de marca em 27/04/2022.
Ata de R.P.	0127/2023	PE - 0400/2022	Farma 2 Produtos para saúde Ltda EPP	R$ 9.927,50	24/02/2023	23/02/2024	Secretaria de Saúde Almox	Materiais de consumo hospitalar	
Ata de R.P.	0128/2022	PE- 0375/2021	Conquista Dist. De Medicamentos e Produtos Hospitalares Ltda.	R$ 20.430,00	10/02/2022	09/02/2023	Secretaria de Saúde - Almox. de Medicamentos	Medicamentos diversos	
Ata de R.P.	0128/2023	PE - 0400/2022	Injex Industriais Cirurgicas Ltda.	R$ 33.078,24	24/02/2023	23/02/2024	Secretaria de Saúde Almox	Materiais de consumo hospitalar	
Ata de R.P.	0129/2022	PE- 0336/2021	Force Medical Indústria e Distribuidora LTDA	R$ 3.421,28	10/02/2022	09/02/2023	Secretaria de Saúde - Almox. de Consumo Hospitalar	Materiais de Consumo Hospitalar	Apostilamento nº 164/2022 - Alteração da razão social para Force Medical Ind e Dist. LTDA - assinada em 11/10/22.
Ata de R.P.	0129/2023	PE - 0400/2022	Nelmed Comércio de Materiais Cirurgicos e Hospitalares Sociedade Ltda.	R$ 790,00	24/02/2023	23/02/2024	Secretaria de Saúde Almox	Materiais de consumo hospitalar	
Ata de R.P.	0130/2022	PE- 0423/2021	Generica Itatiba Distribuidora de Medicamentos Ltda.	R$ 144.000,00	10/02/2022	09/02/2023	Secretaria de Saúde - Almox. de Medicamentos	Medicamentos diversos	Apostilamento nº 0205/2022 - Alteração de endereço para Rua José Milton Pizzi, 061 - Loteamento Morrão da Força - Itatiba/SP CEP nº 13251-211.

Peça do processo/documento PMB 052123/2023, materializada por: R.D.C.S em 14/04/2023 15:54 CPF: 166.xxx.xxx-07

Ata de R.P.	0131/2022	PE- 0453/2021	Dupatri Hospitalar Comércio Importação e Exportação Ltda.	R$ 288.800,00	10/02/2022	09/02/2023	Secretaria de Saúde - Almox. de Medicamentos	Medicamentos diversos	
Ata de R.P.	0131/2023	PE - 0422/2022	Rosicler Cirurgica Ltda. EPP	R$ 122.817,90	24/02/2023	23/02/2024	Secretaria de Saúde Almox	Materiais de consumo hopitalar	
Ata de R.P.	0132/2021	PE- 0099/2021	LP da Silva Comércio e Serviços EPP	R$ 3.803,80	23/07/2021	22/07/2022	Secretaria de Suprimentos - Almox. Geral	Aquisição e entrega de parcelada de materiais de limpeza	
Ata de R.P.	0132/2022	PE- 0350/2021	AGV Comércio e Serviços Eireli	R$ 9.600,00	10/02/2022	09/02/2023	Secretaria de Cultura e Turismo	Prestação de serviços de locação de cadeiras e mesas	
Ata de R.P.	0132/2023	PE - 0422/2022	T10 Comércio e Serviços Eireli ME	R$ 4.221,80	24/02/2023	23/02/2024	Secretaria de Saúde Almox	Materiais de consumo hospitalar	
Ata de R.P.	0133/2021	PE- 0099/2021	T10 Comércio e Serviços Eireli ME	R$ 3.190,00	23/08/2021	22/11/2021	Secretaria de Saúde	Aquisição e entrega de equipamentos hospitalares.	
Ata de R.P.	0133/2022	PE- 0350/2021	Teixeira Ato Comércio e Locações para eventos Eireli	R$ 112.820,00	10/02/2022	09/02/2023	Secretaria de Cultura e Turismo	Locação de mesas e cadeiras	
Ata de R.P.	0134/2022	PE- 0453/2021	Generica Itatiba Distribuidora de Medicamentos Ltda.	R$ 203.130,00	10/02/2022	09/02/2023	Secretaria de Saúde - Almox. de Medicamentos	Medicamentos diversos	Apostilamento nº 0205/2022 - Alteração de endereço para Rua José Milton Pizzi, 061 - Loteamento Morrão da Força - Itatiba/SP CEP nº 13251-211.
Ata de R.P.	0134/2023	PE - 0422/2022	Nova Dental Comércio e Serviços LTDA	R$ 4.520,75	24/02/2023	23/02/2024	Secretaria de Saúde Almox	Materiais de consumo hospitalar	
Ata de R.P.	0135/2021	PE- 0095/2021	DZ7 Comercial Eireli	R$ 129.960,59	26/07/2021	25/07/2022	Secretaria de Suprimentos - Almox. Geral	Aquisição e entrega parcelada de materiais de limpeza.	
Ata de R.P.	0135/2022	PE- 0372/2021	MED Center Comercial Ltda.	R$ 21.873,00	11/02/2022	10/02/2023	Secretaria de Saúde - Almox. de Medicamentos	Medicamentos diversos	
Ata de R.P.	0135/2023	PE - 0422/2022	Pontual Comercial Eireli	R$ 7.668,96	24/02/2023	23/02/2024	Secretaria de Saúde Almox	Materiais de consumo hospitalar	
Ata de R.P.	0136/2022	PE- 0349/2021	Cirúrgica União Ltda.	R$ 1.196,00	11/02/2022	10/02/2023	Secretaria de Saúde - Almox. de Consumo Hospitalar	Materiais de Consumo Hospitalar	
Ata de R.P.	0136/2023	PE - 0420/2022	Acácia Comércio de Medicamentos Ltda.	R$ 48.428,40	24/02/2023	23/02/2024	Secretaria de Saúde Farmácia	Medicamentos	
Ata de R.P.	0137/2022	PE- 0420/2021	Rosicler Cirurgica Ltda. EPP	R$ 13.224,00	11/02/2022	10/02/2023	Secretaria de Saúde - Almox. de Consumo Hospitalar	Materiais de Consumo Hospitalar	
Ata de R.P.	0137/2023	PE - 0420/2022	Cimed Industria de Medicamentos Ltda	R$ 171.000,00	24/02/2023	23/02/2024	Secretaria de Saúde Farmácia	Medicamentos	
Ata de R.P.	0138/2022	PE- 0423/2021	Dupatri Hospitalar Comércio Importação e Exportação Ltda.	R$ 186.000,00	11/02/2022	10/02/2023	Secretaria de Saúde - Almox. de Medicamentos	Medicamentos diversos	
Ata de R.P.	0138/2023	PE - 0420/2022	Comercial Cirúrgica Rioclarense LTDA.	R$ 352.165,00	24/02/2023	23/02/2024	Secretaria de Saúde Farmácia	Medicamentos	
Ata de R.P.	0139/2022	PE- 0423/2021	Indmed Hospitalar Eireli	R$ 433.383,00	11/02/2022	10/02/2023	Secretaria de Saúde - Almox. de Medicamentos	Medicamentos diversos	
Ata de R.P.	0139/2023	PE - 0420/2022	Comercial Rifarma de Medicamentos EIRELI	R$ 69.375,00	24/02/2023	23/02/2024	Secretaria de Saúde Farmácia	Medicamentos	
Ata de R.P.	0140/2022	PE- 0423/2021	Altermed Material Médico Hospitalar Ltda.	R$ 120.174,92	11/02/2022	10/02/2023	Secretaria de Saúde - Almox. de Medicamentos	Medicamentos diversos	

Peça do processo/documento PMB 052123/2023, materializada por: R.D.C.S em 14/04/2023 15:54 CPF: 166.xxx.xxx-07

Ata de R.P.	0140/2023	PE - 0420/2022	Conquista Dist. De Medicamentos e Produtos Hospitalares Ltda.	R$	12.270,00	24/02/2023	23/02/2024	Secretaria de Saúde Farmácia	Medicamentos	
Ata de R.P.	0141/2022	PE- 0363/2021	Cirúrgica União Ltda.	R$	5.303,86	11/02/2022	10/02/2023	Secretaria de Saúde - Almox. de Consumo Hospitalar	Materiais de Consumo Hospitalar	
Ata de R.P.	0141/2023	PE - 0420/2022	Indmed Hospitalar EIRELI	R$	531.760,00	24/02/2023	23/02/2024	Secretaria de Saúde Farmácia	Medicamentos	
Ata de R.P.	0142/2022	PE- 0375/2021	Soma/SP Produtos Hospitalares Ltda.	R$	362.400,00	11/02/2022	10/02/2023	Secretaria de Saúde - Almox. de Medicamentos	Medicamentos diversos	
Ata de R.P.	0142/2023	pe - 0420/2023	Quiron Pharma LTDA	R$	38.100,00	24/02/2023	23/02/2024	Secretaria de Saúde Farmácia	Medicamentos	
Ata de R.P.	0143/2022	PE- 0372/2021	Altermed Material Médico Hospitalar Ltda.	R$	40.500,00	11/02/2022	10/02/2023	Secretaria de Saúde - Almox. de Medicamentos	Medicamentos diversos	
Ata de R.P.	0145/2022	PE- 0342/2021	Acácia Comércio de Medicamentos Ltda.	R$	4.455,00	11/02/2022	10/02/2023	Secretaria de Saúde	Medicamentos diversos	
Ata de R.P.	0145/2023	PE - 0400/2022	T10 Comércio e Serviços Eireli ME	R$	77.100,00	27/02/2023	26/02/2024	Secretaria de Saúde - Almox	Materiais de consumo hospitalar	
Ata de R.P.	0146/2022	PE- 0364/2021	Dupatri Hospitalar Comércio Importação e Exportação Ltda.	R$	390.100,00	11/02/2022	10/02/2023	Secretaria de Saúde - Almox. de Medicamentos	Medicamentos diversos	
Ata de R.P.	0146/2023	PE - 0400/2022	Cirúrgica União Ltda.	R$	72,20	27/02/2023	26/02/2024	Secretaria de Saúde Almox	Materiais de Consumo Hospitalar	
Ata de R.P.	0147/2022	PE- 0372/2021	Tolesul Distribuidora de Medicamentos Ltda.	R$	235.000,00	11/02/2022	10/02/2023	Secretaria de Saúde - Almox. de Medicamentos	Medicamentos diversos	Apostilamento nº 063/22 em 18/04/2022 -- alteração de dados Bancários - Banco Brasil Ag. 0587-8 c/c. 117553-x/Apostilamento nº 0193/2022 - Alteração do endereço para Rua Redentor, 704 - sala 01 e 02 - Vila Becker - Toledo/PR.
Ata de R.P.	0147/2023	PE - 0420/2022	Inovamed Hospitalar Ltda.	R$	10.169,50	27/02/2023	26/02/2024	Secretaria de Saúde - Farmácia	Medicamentos	
Ata de R.P.	0148/2022	PE- 0373/2021	T10 Comércio e Serviços Eireli ME	R$	16.642,32	11/02/2022	10/02/2023	Secretaria de Saúde - Almox. de Consumo Hospitalar	Materiais de Consumo Hospitalar.	
Ata de R.P.	0148/2023	PE - 0420/2022	Cristália Produtos Químicos Farmacêuticos Ltda.	R$	111.120,00	27/02/2023	26/02/2024	Secretaria de Saúde Farmácia	Medicamentos	
Ata de R.P.	0149/2022	PE- 0373/2021	Medevices Produtos Médicos e Hospitalares Ltda.	R$	82.432,00	11/02/2022	10/02/2023	Secretaria de Saúde - Almox. de Consumo Hospitalar	Materiais de Consumo Hospitalar	
Ata de R.P.	0149/2023	PE - 0420/2022	Anbioton Importadora Ltda.	R$	324.000,00	27/02/2023	26/02/2024	Secretaria de Saúde - Farmácia	Medicamentos	
Ata de R.P.	0150/2022	PE- 0342/2021	Soma/SP Produtos Hospitalares Ltda.	R$	302.830,00	11/02/2022	10/02/2023	Secretaria de Saúde - Almox. de Medicamentos	Medicamentos diversos	
Ata de R.P.	0150/2023	PE - 0420/2022	Espirito Santo Distribuidora de Produtos Hospitalares Eireli	R$	403.794,00	27/02/2023	26/02/2024	Secretaria de Saúde Farmácia	Medicamentos	

Peça do processo/documento PMB 052123/2023, materializada por: R.D.C.S em 14/04/2023 15:54 CPF: 166.xxx.xxx-07

Ata de R.P.	0151/2022	PE- 0385/2021	Injex Industriais Cirurgicas Ltda.	R$	183.479,27	15/02/2022	14/02/2023	Secretaria de Saúde - Almox. de Consumo Hospitalar	Materiais de Consumo Hospitalar	
Ata de R.P.	0151/2023	PE - 0420/2022	Merco Soluções em Saúde S/A	R$	207.250,00	01/03/2023	29/02/2024	Secretaria de Saúde Farmácia	Medicamentos	
Ata de R.P.	0152/2022	PE- 0349/2021	Ciruroma Comercial Ltda.	R$	145.159,30	15/02/2022	14/02/2023	Secretaria de Saúde - Almox. de Consumo Hospitalar	Materiais de consumo hospitalar.	
Ata de R.P.	0152/2023	PE - 0411/2022	LA Dalla Porta Junior LTDA	R$	158.637,65	01/03/2023	29/02/2024	Secretaria de Saúde - Almox	Materiais de consumo hopitalar	
Ata de R.P.	0153/2022	PE- 0433/2021	Anbioton Importadora Ltda.	R$	531.098,64	15/02/2022	14/02/2023	Secretaria de Saúde - Almox. de Medicamentos	Medicamentos diversos	Termo de Apostilamento nº 153/2022 - Aterando o end. p/Av. Pedro Pascoal dos Santos, 410 - galpão 2 - módulo 4 - parte 02 - residencial Pq. Sumaré/SP
Ata de R.P.	0153/2023	PE - 0411/2022	Newcare Com.. De Mat. Cir. E Hosp. Ltda ME	R$	67.706,50	01/03/2023	29/02/2024	Secretaria de Saúde - Almox	Materiais de consumo hospitalar	
Ata de R.P.	0154/2022	PE- 0422/2022	Dipromed Comércio e Importação Ltda.	R$	3.536.000,00	15/02/2022	14/02/2023	Secretaria de Saúde	Aquisição e entrega parcelada de tiras reagentes com reação enzimática glicose, com fornecimento de aparelho em regime de comodato.	
Ata de R.P.	0155/2022	PE- 0420/2021	Priom Tecnologia em Equipamentos Eireli	R$	228.000,00	15/02/2022	14/02/2023	Secretaria de Saúde - Almox. de Consumo Hospitalar	Materiais de Consumo Hospitalar	
Ata de R.P.	0156/2022	PE- 0433/2021	MB Comércio de Produtos Nutricionais e Hospitalares Ltda.	R$	363.888,00	15/02/2022	14/02/2023	Secretaria de Saúde	Aquisição e entrega parcelada de dietas, fórmulas infantis, enterais e suplementos.	Apostilameento nº 082/22 - alteração de dados Bancárioss Banco Bbrasil . 001 Ag. 0037-x c/c. 443891-4 em 05/05/2022.
Ata de R.P.	0157/2022	PE- 0433/2021	Comercial 3 Albe Ltda.	R$	265.156,02	15/02/2022	14/02/2023	Secretaria de Saúde	Aquisição e entrega parcelada de dietas, fórmulas infantis, enterais e suplementos.	Aportilamento nº 50/22 - alteração de dados Bancários nº 50/2022 em 01/04/2022.
Ata de R.P.	0158/2022	PE- 0433/2021	Cubomed Comércio Atacadista de produtos para Saúde Eireli	R$	133.041,78	15/02/2022	14/02/2023	Secretaria de Saúde	Aquisição e entrega parcelada de dietas, fórmulas infantis, enterais e suplementos.	
Ata de R.P.	0159/2022	PE- 0388/2021	Sementek Comérrcio e Representações Ltda.	R$	31.242,00	15/02/2022	14/02/2023	Secretaria de Serviços Municipais	Aquisição e entrega de sementes diversas	
Ata de R.P.	0160/2022	PE- 0401/2021	Gustavo Nicolino	R$	6.309,96	15/02/2022	14/02/2023	Secretaria de Saúde - Almox. de Consumo Odontológico	Materiais Odontológicos	

Peça do processo/documento PMB 052123/2023, materializada por: R.D.C.S em 14/04/2023 15:54 CPF: 166.xxx.xxx-07

Ata de R.P.	0161/2022	PE- 0471/2021	Silvio Vigido	R$ 15.000,00	17/02/2022	16/02/2023	Secretaria de Saúde - Almox. de Consumo Hospitalar	Materiais de Consumo hospitalar	
Ata de R.P.	0162/2022	PE- 0385/2021	Medgran Industria e Comércio de Produtos Hospitalares Ltda.	R$ 47.997,46	17/02/2022	16/02/2022	Secretaria de Saúde - Almox. de Consumo Hospitalar	Materiais de consumo Hosspitalar	
Ata de R.P.	0163/2022	PE- 0416/2021	T10 Comércio e Serviços Eireli ME	R$ 5.473,80	17/02/2022	16/02/2023	Secretaria de Saúde - Almox. de Consumo Hospitalar	Materiais de Consumo Hospitalar.	
Ata de R.P.	0164/2022	PE- 0463/2021	Altermed Material Médico Hospitalar Ltda.	R$ 21.450,00	17/02/2022	16/02/2023	Secretaria de Saúde - Almox. de Medicamentos	Medicamentos diversos	
Ata de R.P.	0165/2022	PE- 0463/2021	Dupatri Hospitalar Comércio Importação e Exportação Ltda.	R$ 140.810,00	17/02/2022	16/02/2023	Secretaria de Saúde - Almox. de Medicamentos	Medicamentos diversos	
Ata de R.P.	0166/2022	PE- 0463/2021	Provip Distribuidora Hospitalar Ltda. EPP	R$ 189.000,00	17/02/2022	16/02/2023	Secretaria de Saúde - Almox. de Medicamentos	Medicamentos diversos	
Ata de R.P.	0167/2022	PE- 0420/2021	Lumar Comércio de Produtos Farmaceuticos Ltda.	R$ 5.044,50	17/02/2022	16/02/2023	Secretaria de Saúde - Almox. de Medicamentos	Medicamentos diversos	
Ata de R.P.	0168/2022	PE- 0389/2021	Athena Comercio de Produtos Odontológicos Médicos e Hospitalares Eireli	R$ 78.807,20	17/02/2022	16/02/2023	Secretaria de Saúde - Almox. de Consumo Odontológico	Materiais Odontológicos	
Ata de R.P.	0169/2022	PE- 0372/2021	Fresenius Kabi Brasil Ltda.	R$ 104.000,00	17/02/2022	16/02/2023	Secretaria de Saúde - Almox. de Medicamentos	Medicamentos diversos	
Ata de R.P.	0170/2022	PE- 0416/2021	Newcare Com.. De Mat. Cir. E Hosp. Ltda ME	R$ 30.842,50	17/02/2022	16/02/2023	Secretaria de Saúde - Almox. de Consumo Hospitalar	Materiais de Consumo Hospitalar	
Ata de R.P.	0171/2022	PE- 0416/2021	Cirúrgica União Ltda.	R$ 151.098,62	21/02/2022	20/02/2023	Secretaria de Saúde - Almox. de Consumo Hospitalar	Materiais de Consumo Hospitalar	
Ata de R.P.	0172/2022	PE- 0416/2021	Ttack Medical Comercio Equipamentos Hospitalares Eireli	R$ 840,00	21/02/2022	20/02/2023	Secretaria de Saúde - Almox. de Consumo Hospitalar	Materiais de consumo Hospitalar	
Ata de R.P.	0173/2022	PE- 0416/2021	Pontual Comercial Eireli	R$ 8.333,25	21/02/2022	20/02/2023	Secretaria de Saúde - Almox. de Consumo Hospitalar	Materiais de Consumo Hospitalar	
Ata de R.P.	0174/2022	PE- 0416/2021	Medi House Ind. E com. De Prod. Cir. E Hospitalares	R$ 53.337,20	21/02/2022	20/02/2023	Secretaria de Saúde - Almox. de Consumo Hospitalar	Materiais de Consumo Hospitalar	
Ata de R.P.	0175/2022	PE- 0416/2021	L&L Medical Ltda	R$ 29.597,28	21/02/2022	20/02/2023	Secretaria de Saúde - Almox. de Consumo Hospitalar	Materiais de Consumo hospitalar	
Ata de R.P.	0176/2022	PE- 0416/2021	Quality Medical Comércio e Distribuição de Medicamentos LTDA	R$ 8.276,83	21/02/2022	20/02/2023	Secretaria de Saúde - Almox. de Consumo Hospitalar	Materiais de consumo Hospitalar	
Ata de R.P.	0177/2022	PE- 0416/2021	Acácia Comércio de Medicamentos Ltda.	R$ 2.270,78	21/02/2022	20/02/2023	Secretaria de Saúde - Almox. de Consumo Odontológico	Materiais de Consumo Hospitalar	
Ata de R.P.	0178/2022	PE- 0416/2021	North Med Distribuidora de Produtos Médicos e Hospitalares Eireli	R$ 9.875,10	21/02/2022	20/02/2023	Secretaria de Saúde - Almox. de Consumo Hospitalar	Materiais de Consumo Hospitalar	
Ata de R.P.	0179/2022	PE- 0359/2021	Cirurgica São Jose Ltda.	R$ 9.927,95	23/02/2022	22/02/2023	Secretaria de Saúde - Almox. de Consumo Hospitalar	Materiais de Consumo Hospitalar	
Ata de R.P.	0180/2022	PE- 0359/2021	Comercial Cirúrgica Rioclarense LTDA.	R$ 33.830,25	23/02/2022	22/02/2022	Secretaria de Saúde - Almox. de Consumo Hospitalar	Materiais de Consumo Hospitalar	
Ata de R.P.	0181/2022	PE- 0359/2021	CBS Médico Científica S/A	R$ 100.059,61	23/02/2022	22/02/2023	Secretaria de Saúde - Almox. de Consumo Hospitalar	Materiais de Consumo Hospitalar	
Ata de R.P.	0182/2022	PE- 0416/2021	Medical Chizzollini Ltda.	R$ 14.691,60	23/02/2022	22/02/2023	Secretaria de Saúde - Almox. de Consumo Hospitalar	Materiais de Consumo Hospitalar	

Peça do processo/documento PMB 052123/2023, materializada por: R.D.C.S em 14/04/2023 15:54 CPF: 166.xxx.xxx-07

Ata de R.P.	0183/2022	Pe- 0452/2021	Grifols Brasil Ltda.	R$ 103.800,00	23/02/2022	22/02/2023	Secretaria de Saúde	Aquisição e entrega parcelada de reagentes e materiais laboratoriais, com fornecimento de equipamento em regime de	
Ata de R.P.	0184/2022	PE- 0463/2021	Inovamed Hospitalar Ltda.	R$ 74.813,40	23/02/2022	22/02/2023	Secretaria de Saúde - Almox. de Medicamentos	Medicamentos diversos	
Ata de R.P.	0185/2022	PE- 0450/2021	Locamais Serviços Eireli - EPP	R$ 565.926,00	23/02/2022	22/02/2023	Secretaria de Suprimentos - Almox. Geral	Aquisição e entrega parcelada de materiais para almoxarifado.	
Ata de R.P.	0186/2022	PE- 0389/2021	Gustavo Nicolino	R$ 1.546.092,46	23/02/2022	22/02/2023	Secretaria de Saúde - Almox. de Consumo Odontológico	Materiais Odontológicos	
Ata de R.P.	0187/2022	PE- 0433/2021	Nutriport comercial Ltda.	R$ 75.970,80	23/02/2022	22/02/2023	Secretaria de Saúde	Aquisição e entrega parcelada de Dietas enterais , fórmulas infantis e suplementos.	
Ata de R.P.	0188/2022	PE- 0434/2021	North Med Distribuidora de Produtos Médicos e Hospitalares Eireli	R$ 8.131,20	21/02/2022	20/02/2023	Secretaria de Saúde - Almox. de Consumo Hospitalar	Materiais de Consumo Hospitalar	
Ata de R.P.	0189/2022	PE- 0465/2021	Green Med Importadora e Distribuidora de Materiais Médicos Ltda.	R$ 220.784,00	23/02/2022	22/03/2023	Secretaria de Suprimentos - Almox. Geral	Aquisiçãao e entrega parcelada de preservativo masculino	
Ata de R.P.	0190/2022	PE- 0465/2021	Medimport Comércio de Produtos Hospitalares Eireli	R$ 66.781,20	23/02/2022	22/02/2023	Secretaria de Saúde	Aquisição e entrega parcelada de preservativo	
Ata de R.P.	0191/2022	PE- 0359/2021	GTMED Distribuidora de materiais Equipamentos Hospitalares e Odontológicos Ltda.	R$ 1.929,00	24/02/2022	23/02/2023	Secretaria de Saúde - Almox. de Consumo Hospitalar	Materiais de Consumo hospitalar	
Ata de R.P.	0192/2022	PE- 0359/2021	Soma/SP Produtos Hospitalares Ltda.	R$ 3.638,60	24/02/2022	23/02/2023	Secretaria de Saúde - Almox. de Consumo Hospitalar	Materiais de Consumo Hospitalar	
Ata de R.P.	0193/2022	PE- 0359/2021	Medilar Importação e Distribuição de Produtos Médico Hospitalares S/A	R$ 29.890,00	24/02/2022	23/02/2023	Secretaria de Saúde - Almox. de Consumo Hospitalar	Materiais de Consumo Hospitalar	
Ata de R.P.	0194/2022	PE- 0416/2021	Lumar Comércio de Produtos Farmaceuticos Ltda.	R$ 4.851,00	24/02/2022	23/02/2023	Secretaria de Saúde - Almox. de Consumo Hospitalar	Materiais de Consumo Hospitalar	
Ata de R.P.	0195/2022	PE- 0419/2021	T10 Comércio e Serviços Eireli ME	R$ 4.267,90	24/02/2022	23/02/2023	Secretaria de Saúde - Almox. de Consumo Odontológico	Materiais de Consumo Odontológico.	
Ata de R.P.	0196/2022	PE- 0419/2021	Cirúrgica União Ltda.	R$ 22.389,00	24/02/2022	23/02/2023	Secretaria de Saúde - Almox. de Consumo Odontológico	Materiais de Consumo Odontológico.	
Ata de R.P.	0197/2022	PE- 0400/2021	L A Dalla Porta Junior EPP	R$ 43.554,26	24/02/2022	23/02/2023	Secretaria de Saúde - Almox. de Consumo Hospitalar	Materiais de Consumo Hospitalar	
Ata de R.P.	0198/2022	PE- 0400/2021	Newcare Com.. De Mat. Cir. E Hosp. Ltda ME	R$ 69.558,05	24/02/2022	23/02/2023	Secretaria de Saúde - Almox. de Consumo Hospitalar	Materiais de Consumo Hospitalar	
Ata de R.P.	0199/2022	PE- 0400/2021	Health Quality - Industria e Comércio Ltda.	R$ 14.256,22	24/02/2022	23/02/2023	Secretaria de Saúde - Almox. de Consumo Hospitalar	Materiais de Consumo Hospitalar	
Ata de R.P.	0200/2022	PE- 0400/2021	T10 Comércio e Serviços Eireli ME	R$ 31.363,96	24/02/2022	23/02/2023	Secretaria de Saúde - Almox. de Consumo Hospitalar	Materiais de Consumo Hospitalar.	
Ata de R.P.	0201/2022	PE- 0400/2021	CBS Médico Científica S/A	R$ 10.327,90	24/02/2022	23/02/2023	Secretaria de Saúde - Almox. de Consumo Hospitalar	Materiais de Consumo Hospitalar	
Ata de R.P.	0202/2022	PE- 0455/2021	Lumar Comércio de Produtos Farmaceuticos Ltda.	R$ 4.428,28	24/02/2022	23/02/2023	Secretaria de Saúde - Almox. de Consumo Hospitalar	Materiais de Consumo Hospitalar	
Ata de R.P.	0203/2022	PE- 0430/2021	Dental Premium Ltda.	R$ 19.161,00	24/02/2022	23/02/2023	Secretaria de Saúde - Almox. de Consumo Odontológico	Materiais de Consumo Odontológico.	

Peça do processo/documento PMB 052123/2023, materializada por: R.D.C.S em 14/04/2023 15:54 CPF: 166.xxx.xxx-07

Ata de R.P.	0204/2022	PE- 0430/2021	Medfio Industria e Comércio de Artigos Odontológicos - Eireli	R$ 86.860,00	24/02/2022	23/02/2023	Secretaria de Saúde - Almox. de Consumo Odontológico	Aquisição e entrega de material odontológico	
Ata de R.P.	0205/2022	PE- 0450/2021	Green Med Importadora e Distribuidora de Materiais Médicos Ltda.	R$ 112.751,70	24/02/2022	23/02/2023	Secretaria de Suprimentos - Almox. Geral	Aquisiçãao e entregaparcelada de materiais para almoxarifado.	
Ata de R.P.	0206/2022	PE- 0450/2021	Kompre Limp Distribuidora de Materiais EIRELI - EPP	R$ 1.758.835,00	24/02/2022	23/02/2023	Secretaria de Suprimentos - Almox. Geral	Aquisição e entrega parcelada de materiais para almoxarifado.	
Ata de R.P.	0207/2022	PE- 0446/2021	Dental Premium Ltda.	R$ 4.981,80	25/02/2022	24/02/2023	Secretaria de Saúde - Almox. de Consumo Odontológico	Materiais de Consumo Odontológico.	
Ata de R.P.	0208/2022	PE- 0339/2021	Udimed Comercial Hospitalar Eireli	R$ 51.813,38	03/03/2022	02/03/2023	Secretaria de Saúde - Almox. de Consumo Hospitalar	Materiais de Consumo Hospitalar	
Ata de R.P.	0209/2022	PE- 0343/2021	Lumar Comércio de Produtos Farmaceuticos Ltda.	R$ 2.121,48	03/03/2022	02/03/2023	Secretaria de Saúde	consumos hospitalar	
Ata de R.P.	0210/2022	PE- 053212/2021	Newcare Com.. De Mat. Cir. E Hosp. Ltda ME	R$ 25.137,00	03/03/2022	02/03/2023	Secretaria de Saúde - Almox. de Consumo Hospitalar	Materiais de Consumo Hospitalar	
Ata de R.P.	0211/2022	PE- 0355/2021	Ciamed - Distribuidora de Medicamentos LTDA.	R$ 395,00	03/03/2022	02/03/2022	Secretaria de Saúde - Almox. de Medicamentos	Medicamentos diversos	
Ata de R.P.	0212/2022	PE- 0338/2021	Citso Comércio e Serviço Importador de Informática Ltda.	R$ 162.908,16	03/03/2022	02/03/2023	Secretaria de Saúde	Aquisição e entrega parcelada de pulseiraa para identificação e saco translado.	
Ata de R.P.	0214/2022	PE- 0400/2021	Tecno4 Produtos Hospitalares Ltda.	R$ 7.160,30	03/03/2022	02/03/2023	Secretaria de Saúde - Almox. de Consumo Hospitalar	Materiais de Consumo Hospitalar	
Ata de R.P.	0215/2022	PE- 0417/2021	Chel Negócios e Eventos Ltda.	R$ 270.786,68	03/03/2022	02/03/2023	Secretaria de Cultura e Turismo	Prestação de serviço de locação de brinquedoss infláveis com monitor	Adit. Nº 44/2022 - alteração de dados Bancários - Banco Original - AG. 0001 c/c 5287927-5
Ata de R.P.	0216/2022	PE- 0420/2021	CBS Médico Científica S/A	R$ 2.567,38	03/03/2022	02/03/2023	Secretaria de Saúde - Almox. de Consumo Hospitalar	Materiais de Consumo Hospitalar	
Ata de R.P.	0217/2022	PE- 0430/2021	ALG Rio Commércio de Produtoss Ltda.	R$ 26.040,00	03/03/2022	02/03/2023	Secretaria de Saúde - Almox. de Consumo Odontológico	Materiais de Consumo Odontológico.	
Ata de R.P.	0218/2022	PE- 0430/2021	Airmed Eireli	R$ 35.938,81	03/03/2022	02/03/2023	Secretaria de Saúde - Almox. de Consumo Odontológico	Materiais de Consumo Odontológico.	Apostilamento nº 123/22 - alteração de Dados Bancários - Banco Brasil Ag. 2434-1 c/c. 5793-1 EM 23/06/2022
Ata de R.P.	0219/2022	PE- 0472/2021	LA Vie Hospitalar Eireli	R$ 31.530,00	03/03/2022	02/03/2023	Secretaria de Saúde - Almox. de Consumo Hospitalar	Materiais de Consumo hospitalar	
Ata de R.P.	0220/2022	PE- 0472/2021	T10 Comércio e Serviços Eireli ME	R$ 3.717,42	03/03/2022	02/03/2023	Secretaria de Saúde - Almox. de Consumo Hospitalar	Materiais de Consumo Hospitalar.	
Ata de R.P.	0221/2022	PE- 0472/2021	Newcare Com.. De Mat. Cir. E Hosp. Ltda ME	R$ 10.134,60	03/03/2022	02/03/2023	Secretaria de Saúde - Almox. de Consumo Hospitalar	Materiais de Consumo Hospitalar	

Peça do processo/documento PMB 052123/2023, materializada por: R.D.C.S em 14/04/2023 15:54 CPF: 166.xxx.xxx-07

Ata de R.P.	0222/2022	PE- 0472/2021	TecSul Medical Industria e Comércio Ltda.	R$ 10.134,00	03/03/2022	02/03/2023	Secretaria de Saúde - Almox. de Consumo Hospitalar	Materiais de Consumo Hospitalar	Aposttilamento nº 062/22 - alteração de razão sociaal de :TecSul Industria e Comércio Ltda. Para TECH-sul Medical Industria e Comércio Ltda. Em 18/04/2022.
Ata de R.P.	0223/2022	PE- 0372/2021	Soma/SP Produtos Hospitalares Ltda.	R$ 143.655,00	03/03/2022	02/03/2023	Secretaria de Saúde - Almox. de Medicamentos	Medicamentos diversos	
Ata de R.P.	0224/2022	PE- 0338/2021	Gustavo Nicolino	R$ 17.337,58	04/03/2022	03/03/2023	Secretaria de Saúde - Almox. de Consumo Odontológico	Materiais Odontológicos	
Ata de R.P.	0225/2022	PE- 0349/2021	Medimport Comércio de Produtos Hospitalares Eireli	R$ 72.124,66	04/03/2022	03/03/2023	Secretaria de Saúde - Almox. de Consumo Hospitalar	Materiais de consumo Hospitalar	
Ata de R.P.	0226/2022	PE- 0359/2021	Volpi Distribuidora de Drogas Ltda.	R$ 45.296,00	04/03/2022	03/03/2023	Secretaria de Saúde - Almox. de Consumo Hospitalar	Materiais de Consumo Hospitalar.	
Ata de R.P.	0227/2022	PE- 0400/2021	Medimport Comércio de Produtos Hospitalares Eireli	R$ 3.590,40	04/03/2022	03/03/2023	Secretaria de Saúde - Almox. de Consumo Hospitalar	Materiais de consumo Hospitalar	
Ata de R.P.	0228/2022	PE- 0400/2021	Medevices Produtos Médicos e Hospitalares Ltda.	R$ 37.866,50	04/03/2022	03/03/2023	Secretaria de Saúde - Almox. de Consumo Hospitalar	Materiais de Consumo Hospitalar	
Ata de R.P.	0229/2022	PE- 0419/2021	Dental Premium Ltda.	R$ 56.529,94	04/03/2022	03/03/2023	Secretaria de Saúde - Almox. de Consumo Odontológico	Materiais de Consumo Odontológico.	
Ata de R.P.	0230/2022	PE- 0430/2021	Dental Prime - Produtos Odontológicos Médicos Hospitalares Eireli	R$ 366.200,98	04/03/2022	03/03/2023	Secretaria de Saúde - Almox. de Consumo Odontológico	Materiais de Consumo Odontológico.	
Ata de R.P.	0231/2022	PE- 0472/2021	Mega Care Comércio de Equipamentos e Materiais médicos Ltda.	R$ 3.007,32	04/03/2022	03/03/2023	Secretaria de Saúde - Almox. de Consumo Hospitalar	Materiais de Consumo Hospitalar	
Ata de R.P.	0232/2022	PE- 0472/2021	Orla Distribuidora de Produtos Eireli	R$ 90.972,00	04/03/2022	03/03/2023	Secretaria de Saúde - Almox.	Materiais de Consumo Hospitalar	
Ata de R.P.	0233/2022	PE- 0473/2021	Biovalic Comércio de Equipamentos Médicos Ltda.	R$ 1.139,60	04/03/2022	03/03/2023	Secretaria de Saúde - Almox. de Consumo Hospitalar	Materiais de Consumo Hospitalar e Laboratorial.	
Ata de R.P.	0234/2022	PE- 0473/2021	CBS Médico Científica S/A	R$ 12.733,00	04/03/2022	03/03/2023	Secretaria de Saúde - Almox. de Consumo Hospitalar	Materiais de Consumo Hospitalar	
Ata de R.P.	0235/2022	PE- 0473/2021	Pontual Comercial Eireli	R$ 6.664,44	04/03/2022	03/03/2023	Secretaria de Saúde - Almox. de Consumo Hospitalar	Materiais de Consumo Hospitalar e Laboratorial.	
Ata de R.P.	0236/2022	PE- 0473/2021	Sispack Medical Ltda.	R$ 63.761,84	04/03/2022	03/03/2023	Secretaria de Saúde - Almox. de Consumo Hospitalar	Materiais de Consumo Hospitalar e Laboratorial.	
Ata de R.P.	0237/2022	PE- 0473/2021	T10 Comércio e Serviços Eireli ME	R$ 8.049,00	04/03/2022	03/03/2023	Secretaria de Saúde - Almox. de Consumo Hospitalar	Materiais de Consumo Hospitalar.	Apostilamento nº 49/21 - alteração de endereço para Rua Rafael de Barros, 383 sal. 03 centro Leme/SP CEP. 13610.200 em 21/05/2021.
Ata de R.P.	0238/2022	PE- 0473/2021	Cirurgica São Jose Ltda.	R$ 166.478,76	08/03/2022	07/03/2023	Secretaria de Saúde - Almox. de Consumo Hospitalar	Materiais de Consumo Hospitalar	

Peça do processo/documento PMB 052123/2023, materializada por: R.D.C.S em 14/04/2023 15:54 CPF: 166.xxx.xxx-07

Ata de R.P.	0240/2022	PE- 0473/2021	MMH MED Comércio de Produtos Hospitalares Ltda.	R$ 10.647,12	08/03/2022	07/03/2023	Secretaria de Saúde - Almox. de Consumo Hospitalar	Materiais de Consumo Hospitalar	
Ata de R.P.	0241/2022	PE- 0473/2021	Altermed Material Médico Hospitalar Ltda.	R$ 8.550,00	08/03/2022	07/03/2023	Secretaria de Saúde - Almox. de Consumo Hospitalar	Materiais de Consumo Hospitalar	
Ata de R.P.	0242/2022	PE- 0473/2021	Doctormed Comercial Eireli	R$ 79.121,00	08/03/2022	07/03/2023	Secretaria de Saúde - Almox. de Consumo Hospitalar	Materiais de Consumo Hospitalar	
Ata de R.P.	0243/2022	PE- 0473/2021	Cirúrgica União Ltda.	R$ 84,80	08/03/2022	07/03/2023	Secretaria de Saúde - Almox. de Consumo Hospitalar	Materiais de Consumo Hospitalar	
Ata de R.P.	0245/2022	PE- 0415/2021	Kompre Limp Distribuidora de Materiais EIRELI - EPP	R$ 734.525,10	10/03/2022	09/03/2023	Secretaria de Suprimentos - Almox. Geral	Aquisição e entrega parcelada de Bandeiras	
Ata de R.P.	0246/2022	PE- 0423/2021	Cristália Produtos Químicos Farmacêuticos Ltda.	R$ 248.200,00	10/03/2022	09/03/2023	Secretaria de Saúde - Almox. de Medicamentos	Medicamentos diversos	Apostilamento nº 136/22 em 04/08/22 - alteração de dados Bancários - Banco Itaú SA Ag. 0011 c/c. 10069-0.
Ata de R.P.	0247/2022	PE- 0433/2021	Prince Med Distribuidora de Produtos Hospitalares	R$ 50.068,42	10/03/2022	09/03/2023	Secretaria de Saúde - Almox. de Medicamentos	Medicamentos diversos	Apostilamento nº 216/2022 - Alteração do endereço para rua Doze de Maio, 204 (antigo 433) Vila Galvão - Guarulhos/SP.
Ata de R.P.	0248/2022	PE- 0453/2021	Cristália Produtos Químicos Farmacêuticos Ltda.	R$ 208.000,00	10/03/2022	09/03/2023	Secretaria de Saúde - Almox. de Medicamentos	Medicamentos diversos	Apostilamento nº 136/22 em 04/08/22 - alteração de dados Bancários - Banco Itaú SA Ag. 0011 c/c. 10069-0.
Ata de R.P.	0249/2022	PE- 0453/2021	Futura Comércio de Produtos Médicos e Hospitalares Eireli	R$ 13.338.078,00	10/03/2022	09/03/2023	Secretaria de Saúde - Almox. de Medicamentos	Medicamentos diversos	
Ata de R.P.	0250/2022	PE- 0342/2021	R&C Distribuidora de Produtos Farmacêuticos Eireli ME	R$ 249.120,00	11/03/2022	10/03/2023	Secretaria de Saúde - Almox. de Medicamentos	Medicamentos diversos	
Ata de R.P.	0251/2022	PE- 0355/2021	Prati, Donaduzzi & Cia Ltda	R$ 322.950,00	11/03/2022	10/03/2023	Secretaria de Saúde - Almox. de Medicamentos	Medicamentos diversos	
Ata de R.P.	0252/2022	PE- 0371/2021	Cristália Produtos Químicos Farmacêuticos Ltda.	R$ 26.450,00	11/03/2022	10/03/2023	Secretaria de Saúde - Almox. de Medicamentos	Medicamentos diversos	Apostilamento nº 136/22 em 04/08/22 - alteração de dados Bancários - Banco Itaú SA Ag. 0011 c/c. 10069-0.
Ata de R.P.	0253/2022	PE- 0433/2021	Merco Soluções em Saúde S/A	R$ 1.270.730,64	11/03/2022	10/03/2023	Secretaria de Saúde - Almox. de Medicamentos	Dietas, fórmulas infantis, enterais e suplementos.	
Ata de R.P.	0254/2022	PE- 0007/2022	Athena Comercio de Produtos Odontológicos Médicos e Hospitalares Eireli	R$ 22.242,48	11/03/2022	10/03/2023	Secretaria de Saúde - Almox. de Consumo Odontológico	Materiais Odontológicos	

Peça do processo/documento PMB 052123/2023, materializada por: R.D.C.S em 14/04/2023 15:54 CPF: 166.xxx.xxx-07

Ata de R.P.	0255/2022	PE- 0010/2022	Licitavet Comercial Ltda.	R$ 51.318,00	11/03/2022	10/03/2023	Secretaria de Recursos Naturais e Meio Ambiente	Aquisição e entrega parcelada de ração	
Ata de R.P.	0256/2022	PE- 0402/2021	Plastic Way Produtos para a Saúde Ltda.	R$ 7.176,00	14/03/2022	13/03/2023	Secretaria de Saúde - Almox. de Consumo Hospitalar	Materiais de Consumo Hospitalar	
Ata de R.P.	0257/2022	PE- 0014/2022	Sispack Medical Ltda.	R$ 25.344,00	14/03/2022	13/03/2023	Secretaria de Saúde	Aquisiçãao e entrega parcelada de Teste desafio com indicador Biológico.	
Ata de R.P.	0260/2022	PE- 0402/2021	Medimport Comércio de Produtos Hospitalares Eireli	R$ 25.079,85	15/03/2022	14/03/2023	Secretaria de Saúde - Almox. de Consumo Hospitalar	Materiais de consumo Hospitalar	
Ata de R.P.	0261/2022	PE- 0402/2021	Newcare Com.. De Mat. Cir. E Hosp. Ltda ME	R$ 2.470,38	15/03/2022	14/03/2023	Secretaria de Saúde - Almox. de Consumo Hospitalar	Materiais de Consumo Hospitalar	
Ata de R.P.	0262/2022	PE- 0402/2021	Pontual Comercial Eireli	R$ 56.710,02	15/03/2022	14/03/2023	Secretaria de Saúde - Almox. de Consumo Hospitalar	Materiais de Consumo Hospitalar	
Ata de R.P.	0263/2022	PE- 0402/2021	Rosicler Cirurgica Ltda. EPP	R$ 141.013,14	15/03/2022	14/03/2023	Secretaria de Saúde - Almox. de Consumo Hospitalar	Materiais de Consumo Hospitalar	
Ata de R.P.	0264/2022	PE- 0402/2021	Vital Hospitalar Comercial LTDA.	R$ 19.836,00	15/03/2022	14/03/2023	Secretaria de Saúde - Almox. de Consumo Hospitalar	Materiais de Consumo Hospitalar	
Ata de R.P.	0265/2022	PE- 0449/2021	MFJP Serviços e Comércio Eireli EPP	R$ 223.588,00	15/03/2022	14/03/2023	Secretaria de Suprimentos - Almox. Geral	Aquisição e entrega parcelada de pilhas e baterias.	
Ata de R.P.	0266/2022	PE- 0010/2022	Ar Multifor Comercial Eireli EPP	R$ 30.238,20	15/03/2022	14/03/2023	Secretaria de Recursos Naturais e Meio Ambiente	Ração.	
Ata de R.P.	0267/2022	PE- 0403/2021	L A Dalla Porta Junior EPP	R$ 48.313,88	16/03/2022	15/03/2023	Secretaria de Saúde - Almox. de Consumo Hospitalar	Materiais de Consumo Hospitalar	
Ata de R.P.	0269/2022	PE- 0403/2021	Biobase Indústria e Comércio Ltda.	R$ 46.550,33	16/03/2022	15/03/2023	Secretaria de Saúde - Almox. de Consumo Hospitalar	Materiais de Consumo Hospitalar	
Ata de R.P.	0270/2022	PE- 0449/2021	Tupiratins Materiais Escolares Eireli	R$ 361.116,69	16/03/2022	15/03/2023	Secretaria de Suprimentos - Almox. Geral	Materiais de Escritório	
Ata de R.P.	0271/2022	PE- 0449/2021	Kompre Limp Distribuidora de Materiais EIRELI - EPP	R$ 540.922,39	16/03/2022	15/03/2023	Secretaria de Suprimentos - Almox. Geral	Aquisição e entrega parcelada de materiais de escritório.	
Ata de R.P.	0272/2022	PE- 0449/2021	Quicklog Comércio Atacadista e Logistica Eireli	R$ 708.843,64	16/03/2022	15/03/2023	Secretaria de Suprimentos - Almox. Geral	Aquisição e entrega parcelada de materiais de escritório.	
Ata de R.P.	0273/2022	PE- 0010/2022	Elleve Nutrição Animal Eireli	R$ 118.674,00	16/03/2022	15/03/2023	Secretaria de Recursos Naturais e Meio Ambiente	Aquisição e entrega parcelada de Ração	
Ata de R.P.	0274/2022	PE- 0424/2021	Farma 2 Produtos para saúde Ltda EPP	R$ 856.314,40	16/03/2022	15/03/2023	Secretaria de Saúde - Almox. de Consumo Hospitalar	Materiais de Consumo Hospitalar	Apostilamento nº 0206/2022 - Alteração de dados bancários para Caixa Econômica Federal ag. Nº 0349 conta corrente nº 002747-5, assinada em 14/12/2022.
Ata de R.P.	0275/2022	PE- 0338/2021	Athena Comercio de Produtos Odontológicos Médicos e Hospitalares Eireli	R$ 52.493,07	17/03/2022	16/03/2023	Secretaria de Saúde - Almox. de Consumo Odontológico	Materiais Odontológicos	
Ata de R.P.	0276/2022	PE- 0402/2021	Medevices Produtos Médicos e Hospitalares Ltda.	R$ 21.316,00	17/03/2022	16/03/2023	Secretaria de Saúde - Almox. de Consumo Hospitalar	Materiais de Consumo Hospitalar	

Peça do processo/documento PMB 052123/2023, materializada por: R.D.C.S em 14/04/2023 15:54 CPF: 166.xxx.xxx-07

Ata de R.P.	0277/2022	PE- 0402/2021	Medical Chizzollini Ltda.	R$ 6.582,60	17/03/2022	16/03/2023	Secretaria de Saúde - Almox. de Consumo Hospitalar	Materiais de Consumo Hospitalar	
Ata de R.P.	0278/2022	PE- 0403/2021	Rosicler Cirurgica Ltda. EPP	R$ 38.732,02	17/03/2022	16/03/2023	Secretaria de Saúde - Almox. de Consumo Hospitalar	Materiais de Consumo Hospitalar	
Ata de R.P.	0279/2022	PE- 0403/2021	Cirurgica São Jose Ltda.	R$ 55.274,54	17/03/2022	16/03/2023	Secretaria de Saúde - Almox. de Consumo Hospitalar	Materiais de Consumo Hospitalar	
Ata de R.P.	0280/2022	PE- 0403/2021	Confiança Indústria e Comércio de Colchões Ltda.	R$ 53.112,60	17/03/2022	16/03/2023	Secretaria de Saúde - Almox. de Consumo Hospitalar	Materiais de Consumo hsospitalar	Apostilamento nº 167/2022 - Alteração da razão social para "CONFIANÇA INDÚSTRIA E COMÉRCIO LTDA" assinada em 25/10/2022.
Ata de R.P.	0281/2022	PE- 0009/2022	Cristália Produtos Químicos Farmacêuticos Ltda.	R$ 81.310,00	17/03/2022	16/03/2023	Secretaria de Saúde - Almox. de Medicamentos	Medicamentos diversos	Apostilamento nº 136/22 em 04/08/22 - alteração de dados Bancários - Banco Itaú SA Ag. 0011 c/c. 10069-0.
Ata de R.P.	0282/2022	PE- 0009/2022	Pro Remédios Distribuidora de Produtos Farmaceuticos e Cosméticos Eireli ME	R$ 73.062,00	17/03/2022	16/03/2023	Secretaria de Saúde - Almox. de Medicamentos	Medicamentos diversos	
Ata de R.P.	0283/2022	PE- 0009/2022	Fórmulas Magistrais Manipulações Especiais Ltda.	R$ 15.714,00	17/03/2022	16/03/2023	Secretaria de Saúde - Almox. de Medicamentos	Medicamentos diversos	
Ata de R.P.	0284/2022	PE- 0009/2022	Dimaster Comércio Produtos Hospitalares Ltda.	R$ 92.000,00	17/03/2022	16/03/2023	Secretaria de Saúde - Almox. de Medicamentos	Medicamentos diversos	
Ata de R.P.	0285/2022	PE- 0009/2022	Indmed Hospitalar Eireli	R$ 135.000,00	17/03/2022	16/03/2023	Secretaria de Saúde - Almox. de Medicamentos	Medicamentos diversos	
Ata de R.P.	0286/2022	PE- 0424/2021	Comercial Cirúrgica Rioclarense LTDA.	R$ 27.500,22	18/03/2022	17/03/2023	Secretaria de Saúde - Almox. de Consumo Hospitalar	Materiais de Consumo Hospitalar.	
Ata de R.P.	0287/2022	PE- 0424/2021	Expandi Médico Ltda.	R$ 28.500,00	18/03/2022	17/03/2023	Secretaria de Saúde - Almox. de Consumo Hospitalar	Materiais de Consumo Hospitalar	
Ata de R.P.	0288/2022	PE- 0424/2021	Grandesc Materiais Hospitalares Ltda.	R$ 36.419,10	18/03/2022	17/03/2023	Secretaria de Saúde - Almox. de Consumo Hospitalar	Materiais de Consumo Hospitalar	
Ata de R.P.	0289/2022	PE- 0424/2021	Mansatos Farma Eireli EPP	R$ 7.092,93	18/03/2022	17/03/2023	Secretaria de Saúde - Almox. de Consumo Hospitalar	Materiais de Consumo hospitalar	
Ata de R.P.	0290/2022	PE- 0424/2021	Medical Chizzollini Ltda.	R$ 9.003,30	18/03/2022	17/03/2023	Secretaria de Saúde - Almox. de Consumo Hospitalar	Materiais de Consumo Hospitalar	
Ata de R.P.	0291/2022	PE- 0424/2021	NL Comércio Exterior Ltda.	R$ 141.186,36	18/03/2022	17/03/2023	Secretaria de Saúde - Almox. de Consumo Hospitalar	Materias de Consumo Hospitalar	
Ata de R.P.	0292/2022	PE- 0424/2021	Pontual Comercial Eireli	R$ 267.843,36	18/03/2022	17/03/2023	Secretaria de Saúde - Almox. de Consumo Hospitalar	Materiais de Consumo Hospitalar	
Ata de R.P.	0293/2022	PE- 0403/2021	Altermed Material Médico Hospitalar Ltda.	R$ 2.311,40	22/03/2022	21/03/2023	Secretaria de Saúde - Almox. de Consumo Hospitalar	Materiais de Consumo Hospitalar	
Ata de R.P.	0294/2022	PE- 0011/2022	Dental Conceito Comércio de Produtos odontológicos, Médicos e Hospitalares Eireli	R$ 11.659,85	22/03/2022	21/03/2023	Secretaria de Saúde - Almox. de Consumo Odontológico	Materiais de Consumo Odontológico.	

Peça do processo/documento PMB 052123/2023, materializada por: R.D.C.S em 14/04/2023 15:54 CPF: 166.xxx.xxx-07

Ata de R.P.	0295/2022	PE- 0009/2022	Avaremed Distribuidora de Medicamentos Eeirelli	R$ 47.000,00	22/03/2022	21/03/2023	Secretaria de Saúde - Almox. de Medicamentos	Medicamentos diversos	
Ata de R.P.	0296/2022	PE- 0009/2022	Altermed Material Médico Hospitalar Ltda.	R$ 27.625,00	22/03/2022	21/03/2023	Secretaria de Saúde - Almox. de Medicamentos	Medicamentos diversos	
Ata de R.P.	0297/2022	PE- 0402/2021	Priom Tecnologia em Equipamentos Eireli	R$ 17.736,00	22/03/2022	21/03/2023	Secretaria de Saúde - Almox. de Consumo Hospitalar	Materiais de Consumo Hospitalar	
Ata de R.P.	0298/2022	PE- 0402/2021	Force Medical Indústria e Distribuidora LTDA	R$ 6.074,70	24/03/2022	23/03/2023	Secretaria de Saúde - Almox. de Consumo Hospitalar	Materiais de Consumo Hospitalar	Apostilamento nº 164/2022 - Alteração da razão social para Force Medical Ind e Dist. LTDA - assinada em 11/10/22.
Ata de R.P.	0299/2022	PE- 0403/2021	Lumar Comércio de Produtos Farmaceuticos Ltda.	R$ 220.134,00	24/03/2022	23/03/2023	Secretaria de Saúde - Almox. de Consumo Hospitalar	Materiais de Consumo Hospitalar	
Ata de R.P.	0300/2022	PE- 0403/2021	CBS Médico Científica S/A	R$ 23.433,84	24/03/2022	23/03/2023	Secretaria de Saúde - Almox. de Consumo Hospitalar	Materiais de Consumo Hospitalar	
Ata de R.P.	0301/2022	PE- 0011/2022	Dental Prime - Produtos Odontológicos Médicos Hospitalares Eireli	R$ 6.417,10	24/03/2022	23/03/2023	Secretaria de Saúde - Almox. de Consumo Odontológico	Materiais de Consumo Odontológico.	
Ata de R.P.	0302/2022	PE- 0011/2022	Airmed Eireli	R$ 98.250,78	24/03/2022	23/03/2023	Secretaria de Saúde - Almox. de Consumo Odontológico	Materiais de Consumo Odontológico.	Apostilameento nº 122/22 - alteração de Dados Bancários - Banco Brasil Ag. 2434-1 c/c. 5793-1 - EM 23/06/2022.
Ata de R.P.	0303/2022	PE- 0011/2022	Gustavo Nicolino	R$ 20.371,20	24/03/2022	23/03/2023	Secretaria de Saúde - Almox. de Consumo Odontológico	Materiais Odontológicos	
Ata de R.P.	0304/2022	PE- 0011/2022	E.C.Dos Santos Comercial Eireli	R$ 4.344,16	24/03/2022	23/03/2023	Secretaria de Saúde	Aquisição e entrega parcelada de materiais Odontológicos	
Ata de R.P.	0305/2022	PE- 0395/2021	Pontual Comercial Eireli	R$ 26.774,30	29/03/2022	28/03/2023	Secretaria de Saúde - Almox. de Consumo Hospitalar	Materiais de Consumo Hospitalar	
Ata de R.P.	0306/2022	PE- 0472/2021	Tecno4 Produtos Hospitalares Ltda.	R$ 16.758,00	29/03/2022	28/03/2023	Secretaria de Saúde - Almox. de Consumo Hospitalar	Materiais de Consumo Hospitalar	
Ata de R.P.	0307/2022	PE- 0473/2021	Vital Hospitalar Comercial LTDA.	R$ 19.863,55	29/03/2022	28/03/2023	Secretaria de Saúde - Almox. de Consumo Hospitalar	Materiais de Consumo Hospitalar	
Ata de R.P.	0308/2022	PE- 0473/2021	Tecno4 Produtos Hospitalares Ltda.	R$ 13.965,00	29/03/2022	28/03/2023	Secretaria de Saúde - Almox. de Consumo Hospitalar	Materiais de Consumo Hospitalar	
Ata de R.P.	0309/2022	PE- 0008/2022	T10 Comércio e Serviços Eireli ME	R$ 2.330,19	29/03/2022	28/03/2023	Secretaria de Saúde - Almox. de Consumo Hospitalar	Materiais de Consumo Hospitalar.	
Ata de R.P.	0310/2022	PE- 0472/2021	Dipromed Comércio e Importação Ltda.	R$ 35.112,00	01/04/2022	31/03/2022	Secretaria de Saúde - Almox. de Consumo Hospitalar	Materiais de Consumo Hospitalar	
Ata de R.P.	0311/2022	PE- 0472/2021	Rosicler Cirurgica Ltda. EPP	R$ 40.672,30	01/04/2022	31/03/2023	Secretaria de Saúde - Almox. de Consumo Hospitalar	Materiais de Consumo Hospitalar	
Ata de R.P.	0312/2022	PE- 0389/2021	Dental Prime - Produtos Odontológicos Médicos Hospitalares Eireli	R$ 11.375,00	08/04/2022	07/04/2023	Secretaria de Saúde - Almox. de Consumo Odontológico	Materiais de Consumo Odontológico.	

Peça do processo/documento PMB 052123/2023, materializada por: R.D.C.S em 14/04/2023 15:54 CPF: 166.xxx.xxx-07

Ata de R.P.	0313/2022	PE- 0424/2021	Tecno4 Produtos Hospitalares Ltda.	R$ 26.978,00	08/04/2022	07/04/2023	Secretaria de Saúde - Almox. de Consumo Hospitalar	Materiais de Consumo Hospitalar	
Ata de R.P.	0314/2022	PE- 0008/2022	Nelmed Comércio de Materiais Cirurgicos e Hospitalares Sociedade Ltda.	R$ 1.236,00	08/04/2022	07/04/2022	Secretaria de Saúde - Almox. de Consumo Hospitalar	Materiais de Consumo Hospitalar	
Ata de R.P.	0315/2022	PE- 0026/2022	Grandesc Materiais Hospitalares Ltda.	R$ 112.632,30	08/04/2022	07/04/2023	Secretaria de Saúde - Almox. de Consumo Hospitalar	Materiais de Consumo Hospitalar	
Ata de R.P.	0316/2021	PE- 0343/2021	T10 Comércio e Serviços Eireli ME	R$ 7.716,84	23/12/2021	22/12/2022	Secretaria de Saúde - Almox. de Consumo Hospitalar	Materiais de Consumo Hospitalar.	
Ata de R.P.	0316/2022	PE- 0026/2022	Health Quality - Industria e Comércio Ltda.	R$ 1.008,00	12/04/2022	11/04/2023	Secretaria de Saúde - Almox. de Consumo Hospitalar	Materiais de Consumo Hospitalar	
Ata de R.P.	0317/2022	PE- 0359/2021	Biofac Industria, Comércio e Representação Eireli	R$ 610.923,96	18/04/2022	17/04/2023	Secretaria de Saúde - Almox. de Consumo Hospitalar	Aquisição e entrega parcelada de materiais de consumo Hospitalar	
Ata de R.P.	0318/2022	PE- 0006/2022	Ortopedia Butanta Ltda.	R$ 8.699,00	18/04/2022	17/04/2023	Secretaria dos Direitos da Pessoa com Deficiência	Aquisição e entrega parcelada de Tecnologia Assitiva	
Ata de R.P.	0319/2022	PE- 0013/2022	Abraão César do Nascimento - ME	R$ 26.316,00	18/04/2022	17/04/2023	Secretaria dos Direitos da Pessoa com Deficiência	Tecnologias Assistivas	
Ata de R.P.	0320/2022	PE- 0048/2022	AGV Comércio e Serviços Eireli	R$ 177.700,00	18/04/2022	17/04/2023	Secretaria de Esportes	Prestação de serviço de sonorização	
Ata de R.P.	0321/2022	PE- 0006/2022	Ortopedia Excelence Ltda. Me	R$ 32.530,00	19/04/2022	18/04/2023	Secretaria dos Direitos da Pessoa com Deficiência	Aquisição e entrega parcelada de equipamentos de Tecnologia Assistiva.	
Ata de R.P.	0322/2022	PE- 0006/2022	Suits Life Produtos Ortopédicos	R$ 441.875,00	19/04/2022	18/04/2023	Secretaria dos Direitos da Pessoa com Deficiência	Aquisição e entrega parcelada de tecnologias Assistivas.	
Ata de R.P.	0323/2022	PE- 0013/2022	Marcos Osires Martins	R$ 56.784,00	19/04/2022	18/04/2023	Secretaria dos Direitos da Pessoa com Deficiência	Aquisição e entrega de Tecnologias Assistivas.	
Ata de R.P.	0324/2022	PE- 0013/2022	Ortopedia Excelence Ltda. Me	R$ 61.880,00	19/04/2022	18/04/2023	Secretaria dos Direitos da Pessoa com Deficiência	Aquisição e entrega parcelada de equipamentos de Tecnologia Assistiva.	
Ata de R.P.	0325/2022	PE- 0013/2022	Suits Life Produtos Ortopédicos	R$ 743.208,00	19/04/2022	18/04/2023	Secretaria dos Direitos da Pessoa com Deficiência	Aquisição e entrega parcelada de tecnologias Assistivas.	
Ata de R.P.	0326/2022	PE- 0006/2022	Tentech Proteses e Acessórios Ltda.	R$ 32.890,00	25/04/2022	24/04/2023	Secretaria dos Direitos da Pessoa com Deficiência	Aquisição e entrega parcelada de Tecnologias Assistivas.	Aposstilamento nº 117/2022 - Alteração de endereço para Ruda Miguel Barbar, 250 - vl. Gustavo Correeia - CEP 06310-320 - Carapicuiba.
Ata de R.P.	0327/2022	PE- 0013/2022	Tentech Proteses e Acessórios Ltda.	R$ 206.714,00	25/04/2022	24/04/2023	Secretaria dos Direitos da Pessoa com Deficiência	Aquisição e entrega parcelada de Tecnologias Assistivas.	Aposstilamento nº 116/2022 - Alteração de endereço para Ruda Miguel Barbar, 250 - vl. Gustavo Correeia - CEP 06310-320 - Carapicuiba.

Peça do processo/documento PMB 052123/2023, materializada por: R.D.C.S em 14/04/2023 15:54 CPF: 166.xxx.xxx-07

Ata de R.P.	0328/2022	PE- 0055/2022	Athena Comercio de Produtos Odontológicos Médicos e Hospitalares Eireli	R$ 47.269,00	26/04/2022	25/04/2023	Secretaria de Saúde - Almox. de Consumo Odontológico	Materiais Odontológicos	
Ata de R.P.	0329/2022	PE- 0058/2022	Athena Comercio de Produtos Odontológicos Médicos e Hospitalares Eireli	R$ 5.145,00	26/04/2022	25/04/2023	Secretaria de Saúde - Almox. de Consumo Odontológico	Materiais Odontológicos	
Ata de R.P.	0330/2022	PE- 0066/2022	Greiner Biio-oone Brasil produtos Médicos Hospitalares Ltda	R$ 977.983,00	26/04/2022	25/04/2022	Secretaria de Saúde - Almox. de Consumo Hospitalar	Aquisição e entrega parcelada de Tubos parra coleta de exames laboratoriais	
Ata de R.P.	0331/2022	PE- 0400/2021	Lumar Comércio de Produtos Farmaceuticos Ltda.	R$ 401,75	29/04/2022	28/04/2023	Secretaria de Saúde - Almox. de Consumo Hospitalar	Materiais de Consumo Hospitalar	
Ata de R.P.	0332/2022	PE- 0049/2022	LDM Equipamentos Ltda. EPP	R$ 60.912,00	29/04/2022	28/04/2023	Secretaria de Saúde	Aquisição e entre parcelada de detergente multienzimático, com equipamento em regime de comodato.	
Ata de R.P.	0333/2022	PE- 333/2022	Pedro Carlos Montaagnane Martini	R$ 7.980,00	29/04/2022	28/04/2023	Secretaria de Saúde - Almox. de Consumo Hospitalar	Aquisição e entrega parcelada de luva cirúrgica para procedimento	
Ata de R.P.	0334/2022	PE- 0052/2022	Cemed Comércio Importação e Exportação e Distribuição Ltda.	R$ 2.942,76	03/05/2022	02/05/2023	Secretaria de Saúde - Almox. de Consumo Hospitalar	Aquisicção e entrega parcelada de materiais de insumos de consumo hospitalar.	
Ata de R.P.	0335/2022	PE- 0052/2022	IBF Industria Brasileira de Filmes S/A	R$ 3.021,00	03/05/2022	02/05/2023	Secretaria de Saúde - Almox. de Consumo Hospitalar	Materiais de Consumo Hospitalar	
Ata de R.P.	0336/2022	PE- 0052/2022	PH7 Comércio e Representações de Produtos para Diagnósticos Ltda.	R$ 836,00	03/05/2022	02/05/2023	Secretaria de Saúde - Almox. de Consumo Hospitalar	Materiais de Consumo Hospitalar	
Ata de R.P.	0337/2022	PE- 0052/2022	Mapmed distribuidora de Produtos Hospitalares Eireli	R$ 4.980,00	03/05/2022	02/05/2023	Secretaria de Saúde - Almox. de Consumo Hospitalar	Materiais de Consumo Hospitalar	
Ata de R.P.	0338/2022	PE- 0052/2022	Nelmed Comércio de Materiais Cirurgicos e Hospitalares Sociedade Ltda.	R$ 24.477,80	04/05/2022	03/05/2023	Secretaria de Saúde - Almox. de Consumo Hospitalar	Materiais de Consumo Hospitalar	
Ata de R.P.	0339/2022	PE- 0067/2022	M.F. Comércio, Gerenciamento e Serviços Eireli Me	R$ 6.000,00	04/05/2022	03/05/2023	Secretaria de Saúde - Almox. de Consumo Hospitalar	aquisição e entrega parcelada de umidificador de oxigênio e óculos de proteção	
Ata de R.P.	0340/2022	PE- 0052/2022	Priom Tecnologia em Equipamentos Eireli	R$ 288.928,00	05/05/2022	04/05/2023	Secretaria de Saúde - Almox. de Consumo Hospitalar	Materiais de Consumo Hospitalar	
Ata de R.P.	0341/2022	PE- 0045/2022	Gustavo Nicolino	R$ 1.542,26	09/05/2022	08/05/2023	Secretaria de Saúde - Almox. de Consumo Hospitalar	Materiais de Consumo Hospitalar.	
Ata de R.P.	0342/2022	PE- 0054/2022	Volpi Distribuidora de Drogas Ltda.	R$ 141.246,00	09/05/2022	08/05/2022	Secretaria de Saúde - Almox. de Consumo Hospitalar	Aquisição e entrega parcelada de luvas de procedimentos.	
Ata de R.P.	0343/2022	PE- 0081/2022	Estratti Vegetali Farmacia e Manipulação Eireli	R$ 9.849,00	09/05/2022	08/05/2023	Secretaria de Saúde - Almox. de Medicamentos	Medicamentos manipulados	
Ata de R.P.	0344/2022	PE- 0083/2022	DZ7 Comercial Eireli	R$ 428.658,00	10/05/2022	09/05/2023	Secretaria de Suprimentos - almox. Geral	Aquisição e entrega parcelada de água mineral	
Ata de R.P.	0345/2022	PE- 0082/2022	Funerária Central de Barueri Ltda.	R$ 426.700,00	10/05/2022	09/05/2023	Secretaria de Serviços Municipais	Aquisição e entrega parcelada de flores artificial, vela votiva, lacre de papelão, algodão não hidrófilo véu simples	

Peça do processo/documento PMB 052123/2023, materializada por: R.D.C.S em 14/04/2023 15:54 CPF: 166.xxx.xxx-07

Ata de R.P.	0346/2022	PE- 0082/2022	Heavens Ind. E Com. De Prod. E Equip. Funerários Ltda. ME	R$ 894.390,00	10/05/2022	09/05/2023	Secretaria de Serviços Municipais	Aquisição e entrega parcelada de flores artificial, vela votiva, lacre de papelão, algodão não hidrófilo véu simples	
Ata de R.P.	0347/2022	PE- 0061/2022	T10 Comércio e Serviços Eireli ME	R$ 4.375,61	13/05/2022	12/05/2023	Secretaria de Saúde - Almox. de Consumo Hospitalar	Materiais de Consumo Hospitalar.	
Ata de R.P.	0348/2022	PE- 0094/2022	MFJP Serviços e Comércio Eireli EPP	R$ 235.977,00	13/05/2022	12/05/2023	Secrreviços de Serviços Municipais	Aquissição e entrega parcelada de manta protetora para exumação.	
Ata de R.P.	0349/2022	PE- 0079/2022	Orla Distribuidora de Produtos Eireli	R$ 307.800,00	19/05/2022	18/05/2023	Secretaria de Suprimentos - Almox. de Geral	Aquisição ee entrega parcelada de àlcool em gel.	
Ata de R.P.	0350/2022	PE- 0061/2022	Lumar Comércio de Produtos Farmaceuticos Ltda.	R$ 6.184,15	20/05/2022	19/05/2023	Secretaria de Saúde - Almox. de Consumo Hospitalar	Materiais de Consumo Hospitalar	
Ata de R.P.	0351/2022	PE- 0101/2022	MFJP Serviços e Comércio Eireli EPP	R$ 401.940,00	24/05/2022	23/05/2023	Secretaria de Serviços Municipais	Aquisição e entrega parcelada de postes paara sinalização viário vertical.	
Ata de R.P.	0352/2022	PE- 0079/2022	BR Vale Distribuidora de Produtos Eireli	R$ 17.010,00	24/05/2022	23/05/2023	Secretaria de suprimentos - Almox. Geral	Aquisição e entrega parcelada de àlcool em Gel.	
Ata de R.P.	0353/2022	PE- 0061/2022	Ciruroma Comercial Ltda.	R$ 22.800,00	25/05/2022	24/05/2023	Secretaria de Saúde - Almox. de Consumo Hospitalar	Materiais de consumo hospitalar.	
Ata de R.P.	0354/2022	PE- 0061/2022	Nelmed Comércio de Materiais Cirurgicos e Hospitalares Sociedade Ltda.	R$ 91.440,00	25/05/2022	24/05/2023	Secretaria de Saúde - Almox. de Consumo Hospitalar	Materiais de Consumo Hospitalar	
Ata de R.P.	0355/2022	PE- 0095/2022	Reys Industruia e Comércio e Serviços eireli	R$ 1.121.880,00	27/05/2022	26/05/2023	Secretaria de Serviços Municipais	Aquisição e entrega parcelada de equipamentos de ginástica e brinquedos para academia ao ar livre.	
Ata de R.P.	0356/2022	PE- 0105/2022	Marcelo Moreno Lopes	R$ 429.564,79	31/05/2022	30/05/2023	Secretaria de Esportes	Aquisição e entrega de Redes e Postes esportivos para diferentes modalidaddes.	
Ata de R.P.	0357/2022	PE- 0080/2022	Altermed Material Médico Hospitalar Ltda.	R$ 2.650,50	02/06/2022	01/06/2023	Secretaria de Saúde - Almox. de Consumo Hospitalar	Materiais de Consumo Hospitalar.	
Ata de R.P.	0358/2022	PE- 0080/2022	Plastic Way Produtos para a Saúde Ltda.	R$ 6.000,00	02/06/2022	01/06/2023	Secretaria de Saúde - Almox. de Consumo Hospitalar	Materiais de Consumo Hospitalar	
Ata de R.P.	0359/2022	PE- 0080/2022	Grandesc Materiais Hospitalares Ltda.	R$ 46.170,00	03/06/2022	02/06/2023	Secretaria de Saúde - Almox. de Consumo Hospitalar	Materiais de Consumo Hospitalar	
Ata de R.P.	0360/2022	PE- 0080/2022	Medical Log Comércio e Industria de Produtos Médicos Ltda.	R$ 46.800,00	03/06/2022	02/06/2023	Secretaria de Saúde - Almox. de Consumo Hospitalar	Materiais de Consumo Hospitalar	
Ata de R.P.	0361/2022	PE- 0080/2022	M.F. Comércio, Gerenciamento e Serviços Eireli Me	R$ 2.700,00	03/06/2022	02/06/2023	Secretaria de Saúde - Almox. de Consumo Hospitalar	aquisição e entrega parcelada de mateeriais de consumo hospitalar	
Ata de R.P.	0362/2022	PE- 0080/2022	Lumar Comércio de Produtos Farmaceuticos Ltda.	R$ 135.432,00	03/06/2022	02/06/2023	Secretaria de Saúde - Almox. de Consumo Hospitalar	Materiais de Consumo Hospitalar	
Ata de R.P.	0363/2022	PE- 0080/2022	Cemed Comércio Importação e Exportação e Distribuição Ltda.	R$ 5.111,76	03/06/2022	02/06/2023	Secretaria de Saúde - Almox. de Consumo Hospitalar	Aquisiçção e entrega parcelada de materiais de insumos de consumo hospitalar e odontológico.	
Ata de R.P.	0364/2022	PE- 0095/2022	Delva Fabricação de peças em mettais	R$ 3.114.696,50	03/06/2022	02/06/2023	Secretaria de Serviços Municipais	Aquisição e entrega parcelada de equipamentos de ginástica e brinquedos para Academia ao Aar Livre.	

Peça do processo/documento PMB 052123/2023, materializada por: R.D.C.S em 14/04/2023 15:54 CPF: 166.xxx.xxx-07

Ata de R.P.	0365/2022	PE- 0080/2022	T10 Comércio e Serviços Eireli ME	R$ 9.263,16	03/06/2022	02/06/2023	Secretaria de Saúde - Almox. de Consumo Hospitalar	Materiais de Consumo Hospitalar e Odontológico.	
Ata de R.P.	0366/2022	PE - 0093/2022	Essity Soluções Médicas do Braisl Comércio e Distribuição Ltda.	R$ 23.550,00	03/06/2022	02/06/2023	Secretaria de Saúde - Almox. de Consumo Hospitalar	Materiais de Consumo Hospitalar	
Ata de R.P.	0367/2022	PE- 0093/2022	T10 Comércio e Serviços Eireli ME	R$ 2.475,00	03/06/2022	02/06/2023	Secretaria de Saúde - Almox. de Consumo Hospitalar	Materiais de Consumo Hospitalar.	
Ata de R.P.	0368/2022	PE- 0080/2022	Hospilar Comércio de Material Médico Hospitalaar Eireli	R$ 127.620,00	06/06/2022	05/06/2023	Secretaria de Saúde - Almox. de Consumo Hospitalar	Materiais de Consumo Hospitalar e Odontológico	Termo de apostilamennto nº 135/2022 - Alteração de dados Bancários Bco do Brasil Ag. 6507-2 c/c. 14.078-3.
Ata de R.P.	0369/2022	PE- 0098/2022	MFJP Serviços e Comércio Eireli EPP	R$ 305.380,00	07/06/2022	06/06/2023	Secrreviços de Serviços Municipais	Aquissição e entrega parcelada de materiais diversos para manutenção preventiva e corretiva na Rede Municipal de	
Ata de R.P.	0370/2022	PE- 0093/2022	Expandi Médico Ltda.	R$ 9.480,00	09/06/2022	08/06/2023	Secretaria de Saúde - Almox. de Consumo Hospitalar	Materiais de Consumo Hospitalar	
Ata de R.P.	0371/2022	PE- 0100/2022	Doctormed Comercial Eireli	R$ 15.388,45	09/06/2022	08/06/2023	Secretaria de Saúde - Almox. de Consumo Hospitalar	Materiais de Consumo Hospitalar	
Ata de R.P.	0372/2022	PE- 0100/2022	Cemed Comércio Importação e Exportação e Distribuição Ltda.	R$ 113,42	09/06/2022	08/06/2023	Secretaria de Saúde - Almox. de Consumo Hospitalar	Aquisição e entrega parcelada de materiais de insumos de consumo hospitalar.	
Ata de R.P.	0373/2022	PE- 0100/2022	Nelmed Comércio de Materiais Cirurgicos e Hospitalares Sociedade Ltda.	R$ 19.200,00	09/06/2022	08/06/2023	Secretaria de Saúde - Almox. de Consumo Hospitalar	Materiais de Consumo Hospitalar	
Ata de R.P.	0374/2022	PE- 0100/2022	Pontual Comercial Eireli	R$ 3.863,80	09/06/2022	08/06/2023	Secretaria de Saúde - Almox. de Consumo Hospitalar	Materiais de Consumo Hospitalar	
Ata de R.P.	0375/2022	PE- 0100/2022	SG Tecnologia Clínica Ltda.	R$ 37.458,03	09/06/2022	08/06/2023	Secretaria de Saúde - Almox. de Consumo Hospitalar	Materiais de Consumo hospitalar	Apostilamento nº 141/22 em 11/08/2022 - alteração de endereço para Av. Caminho de Goiás, 100 - galpão 09 Bloco A - Bairro dos Fernandes - Jundiaí/SP - CEP 13.214-870.
Ata de R.P.	0376/2022	PE- 0111/2022	A.L.V. Distribuidora de Produtos Hospitalares Eireli	R$ 28.290,00	09/06/2022	08/06/2023	Secretaria de Saúde - Almox. de Medicamentos	Dietas, fórmulas infantis, enterais e suplementos.	
Ata de R.P.	0377/2022	PE- 0098/2022	Arco e Flexa Distribuidora de Materiais e Serviços Ltda.	R$ 4.552.430,29	10/06/2022	09/06/2023	Secretaria de Serviços Municipais	Manutenções preventivas e corretivas na Rede Municipal de Ensino de Barueri.	

Peça do processo/documento PMB 052123/2023, materializada por: R.D.C.S em 14/04/2023 15:54 CPF: 166.xxx.xxx-07

Ata de R.P.	0377/2022	PE- 0114/2022	M.F. Comércio, Gerenciamento e Serviços Eireli Me	R$ 3.994,00	29/06/2022	28/09/2022	Secretaria de Esportes	Aquisição e entrega de assessorios, aparelhos e produtos para avaliação e apoio aos aatletas e alunos do complexo	
Ata de R.P.	0378/2022	PE- 0098/2022	Carmesim Comercial Varejista e Serviços Ltda.	R$ 965.501,74	10/06/2022	09/06/2023	Secretaria de Serviços Municipais	Aquisição e enetrega de materiais para manutenção preventiva e corretiva na rede municipaal de ensino de Barueri.	Apostilamento nº 168/2022 - Alteração de dados bancário para Banco Santander - Ag. 0341 - Conta corrente nº 13006046-4, assinado em 25/10/2022/ Apostilamento nº 002/2023 - Alteração do endereço p/ Praça das Violetas, 74/alphaville/Barueri/SP.
Ata de R.P.	0379/2022	PE- 0098/2022	RGM Comércio de Produtos Alimentícios Ltda.	R$ 3.475.328,00	10/06/2022	09/06/2022	Secretaria de Educação	aquisição, entrega parcelada de materiais diversos para manutenção preventiva e corretiva na Rede Municipal de	
Ata de R.P.	0380/2022	PE- 0100/2022	Cirúrgica União Ltda.	R$ 6.290,00	10/06/2022	09/06/2023	Secretaria de Saúde - Almox. de Consumo Odontológico	Materiais de Consumo Hospitalar	
Ata de R.P.	0381/2022	PE- 0100/2022	Injex Industriais Cirurgicas Ltda.	R$ 148.656,00	10/06/2022	09/06/2023	Secretaria de Saúde - Almox. de Consumo Hospitalar	Materiais de Consumo Hospitalar	
Ata de R.P.	0382/2022	PE- 0111/2022	Anbioton Importadora Ltda.	R$ 50.884,00	10/06/2022	09/06/2023	Secretaria de Saúde - Almox. de Medicamentos	Medicamentos diversos	Termo de Apostilamento nº 153/2022 - Aterando o end. p/Av. Pedro Pascoal dos Santos, 410 - galpão 2 - módulo 4 - parte 02 - residencial Pq. Sumaré/SP
Ata de R.P.	0383/2022	PE- 0111/2022	Aurea Comércio de Produtos Hospitalares Eireli	R$ 4.264,00	10/06/2022	09/06/2023	Secretaria de saúde - Almox. de Medicamentos	Medicamentos diversos	
Ata de R.P.	0384/2022	PE - 0098/2022	GIFI Comércio e Serviços Ltda.	R$ 4.947.335,73	13/06/2022	12/06/2023	Secretaria de Serviços Municipais	Aquisição e entrega parcelada de materiais para manutenção preventivas e Corretivas na Rede Municipal de Barueri	
Ata de R.P.	0386/2022	PE- 0100/2022	Altermed Material Médico Hospitalar Ltda.	R$ 2.034,90	13/06/2022	12/06/2023	Secretaria de Saúde - Almox. de Hospitalar	Materiais de consumo hospitalar	

Peça do processo/documento PMB 052123/2023, materializada por: R.D.C.S em 14/04/2023 15:54 CPF: 166.xxx.xxx-07

Ata de R.P.	0387/2022	PE- 0110/2022	Vero Medical Importação, Exportação e Comércio de Produtos Médicos Ltda.	R$ 71.250,00	15/06/2022	14/12/2022	Secretaria de Educação	Aquisição enetrega parcelada de Luvas para proceedimentos.	
Ata de R.P.	0388/2022	PE- 0111/2022	Nutriport comercial Ltda.	R$ 538.062,00	15/06/2022	14/06/2023	Secretaria de Saúde	Aquisição e entrega parcelada de Dietas enterais , fórmulas infantis e suplementos.	
Ata de R.P.	0389/2022	PE- 0110/2022	DZ7 Comercial Eireli	R$ 144.807,50	20/06/2022	19/12/2022	Secretaria de Educação	Aquisição e entrega de Luvas para Procedimentos	
Ata de R.P.	0390/2022	PE- 0109/2022	Fox Construção Comercial e Serviços Eireli ME	R$ 135.000,00	21/06/2022	20/06/2023	Secretaria de Serviços Municipais	Aquisição ee entrega parcelada de Guia E Curva e Reta de Concreto parra manutenção de vias	
Ata de R.P.	0391/2022	PE- 0124/2022	WP CoMÉRIO E SERVIÇOS EIRELI	R$ 87.100,00	27/06/2022	26/06/2023	Secretaria de Serviços Municipais	Aquisição e entrega de pneus e Câmara de ar para uso em veículos automotivos.	Apostilamento nº 117/21 eem 22/11/21 - alteração de dados bancários. Banco bradesco ag. 1226 c/c. 96329-1 - Apostilamento nº 174/22 alteração de razão Social de :WP Representação Comercial e Serviços Eireli para WP. CoMÉRIO E SERVIÇOS EIRELI EM 10/11/2022.
Ata de R.P.	0392/2022	PE- 0125/2022	Cristália Produtos Químicos Farmacêuticos Ltda.	R$ 4.560,00	27/06/2022	26/06/2023	Secretaria de Saúde - Almox. de Medicamentos	Medicamentos diversos	Apostilamento nº 136/22 em 04/08/22 - alteração de dados Bancários - Banco Itaú SA Ag. 0011 c/c. 10069-0.
Ata de R.P.	0393/2022	PE- 0125/2022	Fresenius Kabi Brasil Ltda.	R$ 34.200,00	27/06/2022	26/06/2023	Secretaria de Saúde - Almox. de Medicamentos	Medicamentos diversos	
Ata de R.P.	0394/2022	PE- 0131/2022	One Service, serviços técnicos especializados eireli	R$ 123.200,00	27/06/2022	26/06/2023	Secretaria de Saúde - Almox. de Medicamentos	Medicamentos diversos	
Ata de R.P.	0395/2022	PE- 0135/2022	Locamais Serviços Eireli - EPP	R$ 1.658.511,81	28/06/2022	27/06/2023	Secretaria de Habitaçao	Aquisição e entrega parcelada de materiais diversos.	
Ata de R.P.	0396/2022	PE- 0135/2022	GIFI Comércio e Serviços Ltda.	R$ 1.901.393,03	29/06/2022	28/06/2023	Secretaria de Habitação	Aquisição e entrega parcelada de materiais diversos.	
Ata de R.P.	0397/2022	PE- 0135/2022	Arco e Flexa Distribuidora de Materiais e Serviços Ltda.	R$ 5.534.160,15	30/06/2022	29/06/2023	Secretaria de Habitação	Materiais diversos	
Ata de R.P.	0398/2022	PE- 0012/2022	Tentech Proteses e Acessórios Ltda.	R$ 16.520,00	04/07/2022	03/07/2023	Secretaria dos Direitos da Pessoa com Deficiência	Aquisição e entrega parcelada de Tecnologias Assistivas.	

Peça do processo/documento PMB 052123/2023, materializada por: R.D.C.S em 14/04/2023 15:54 CPF: 166.xxx.xxx-07

Ata de R.P.	0399/2022	PE- 0102/2022	Engemaq Componentes para Tratores Ltda.	R$ 28.697,67	04/07/2022	03/07/2023	18º Grupamento do Bombeiro	Aquisiçãao e entrega parcelada de peças e acessórios paara uso dos veículos do 18º Grupamento do Bombeiros.	
Ata de R.P.	0400/2022	PE- 0102/2022	Super Peças Comércio e Serviços Ltda.	R$ 36.757,40	04/07/2022	03/07/2023	18º Grupamento de Bombeiro	Aquisição e entrega parcelada de peças e acessórios para uso do veículo dos bombeiros	
Ata de R.P.	0400/2023	PE - 0400/2022	Grandesc Materiais Hospitalares Ltda.	R$ 161.834,40	17/02/2023	16/02/2024	Secretaria de Saúde Almox	Consumo Hospitalar	
Ata de R.P.	0401/2022	PE- 0012/2022	Ortopedia Excellence ltda me	R$ 97.664,00	04/07/2022	03/07/2023	Secretaria dos Direitos da Pessoa com Deficiência	Aquisição e entrega parcelada de tecnologia assistiva.	
Ata de R.P.	0402/2022	PE- 0104/2022	Five Locação de Máquinas e Equip. para Construção Civil e Eventos Eireli EPP	R$ 1.641.800,00	07/07/2022	06/07/2023	Secretaria de Serviços Municipais	Locação e instalação de cabines sanitárias e pias portáteis	
Ata de R.P.	0403/2022	PE- 0132/2022	WP CoMÉRIO E SERVIÇOS EIRELI	R$ 137.862,80	13/07/2022	12/07/2023	Secretaria de Serviços Municipais	Aquisição e entrega de produtos lubrificantes para motores e radiadores.	Apostilamento nº 117/21 eem 22/11/21 - alteração de dados bancários. Banco bradesco ag. 1226 c/c. 96329-1 - Apostilamento nº 174/22 alteração de razão Social de :WP Representação Comercial e Serviços Eireli para WP. CoMÉRIO E SERVIÇOS EIRELI EM 10/11/2022.
Ata de R.P.	0404/2022	PE- 0183/2022	Locamais Serviços Eireli - EPP	R$ 1.072.000,00	21/07/2022	20/07/2023	Secretaria de Surpimentos - Almox. Geral	Aquisição e entreega parcelada de Papel Higiênico	
Ata de R.P.	0405/2022	PE- 0118/2022	Greiner Biio-oone Brasil produtos Médicos Hospitalares Ltda	R$ 6.458.544,00	26/07/2022	25/07/2023	Secretaria de Assistência e Desenvolvimento Social	Aquisição e entrega parcelada de fraldas descartáveis, lencos umedecidos e cremes paara prevenção de assaduras.	
Ata de R.P.	0406/2022	PE- 0132/2022	J. Marangoni Comercial Importação e Exportação Eireli EPP	R$ 139,80	26/07/2022	25/07/2023	Secretaria de Serviços Municipais	Aquisição e entrega parcelada de produtos lubrificantes para motores e radiadores.	
Ata de R.P.	0407/2022	PE- 0139/2022	Cirúrgica União Ltda.	R$ 19.750,50	26/07/2022	25/07/2023	Secretaria de Saúde - Almox. de Consumo Hospitalar	Materiais de Consumo Hospitalar	
Ata de R.P.	0408/2022	PE - 0139/2022	Silvio Vigido	R$ 13.800,00	26/07/2022	25/07/2023	Secretaria de Saúde	Materiais de consume hospitalar e insumos	
Ata de R.P.	0409/2022	PE- 0139/2022	T10 Comércio e Serviços Eireli ME	R$ 13.260,00	20/07/2022	25/07/2023	Secretaria de Saúde - Almox. de Consumo Hospitalar	Materiais de Consumo Hospitalar.	
Ata de R.P.	0410/2022	PE - 0167/2022	Expandi Médico Ltda.	R$ 38.250,00	05/08/2022	04/08/2023	SDPD	Eventual aquisição e entrega parcelada de próteses ocular	

Peça do processo/documento PMB 052123/2023, materializada por: R.D.C.S em 14/04/2023 15:54 CPF: 166.xxx.xxx-07

Ata de R.P.	0411/2022	PE - 0188/2022	AGV Comércio e Serviços Eireli	R$ 54.853,05	05/08/2022	04/08/2023	Secretaria da Mulher	Camisetas personalizadas	
Ata de R.P.	0412/2022	PE - 0206/2022	IBF Industria Brasileira de Filmes S/A	R$ 594.966,00	16/08/2022	15/08/2023	Secretaria de Saúde	Eventual aqusição e entrega parcelada de materiais de consumo hospitalar	
Ata de R.P.	0413/2022	PE - 0206/2022	Newcare Com.. De Mat. Cir. E Hosp. Ltda ME	R$ 1.736,60	18/08/2022	17/08/2023	Secretaria de Saúde	Eventual aquisição e entrega parcelada de materiais de consumo hospitalar.	
Ata de R.P.	0414/2022	PE - 0206/2022	SG Tecnologia Clínica Ltda.	R$ 171.000,00	18/08/2022	17/08/2023	Secretaria de Saúde	Materiais de Consumo hospitalar	
Ata de R.P.	0415/2022	PE - 0184/2022	Gigliola Rafaela Lopes	R$ 28.951,86	23/08/2022	22/08/2023	Secretaria de Assistência e Desenvolvimento Social	Eventual aquisição e entrega parcial de produtos ortopédicos.	
Ata de R.P.	0416/2022	PE - 0220/2022	Sispack Medical Ltda.	R$ 243.941,00	23/08/2022	22/08/2023	Secretaria de Saúde	Eventual aqusição e entrega parcelada de materiais de consumo hospitalar	
Ata de R.P.	0417/2022	PE- 0220/2022	Biovalic Comércio de Equipamentos Médicos Ltda.	R$ 11.425,00	23/08/2022	22/08/2023	Secretaria de Saúde - Almox. de Consumo Hospitalar	Aquisição e entrega parcelada sw indicador biológico com equipamentos em regime de comodato.	
Ata de R.P.	0418/2022	PE - 0215/2022	Amanda Otaviano Munhoz	R$ 464.046,24	24/08/2022	23/08/2023	Secretaria de Serviços Municipais	Materiais para construção diversos	
Ata de R.P.	0419/2022	PE - 0184/2022	Suits Life Produtos Ortopédicos	R$ 13.170,00	29/08/2022	28/08/2023	Secretaria de assistência e Desenvolvimento Social	Produtos ortopédicos	
Ata de R.P.	0420/2022	PE - 0184/2022	Luzs Consultoria e Soluções Integradas LTDA	R$ 254.042,90	29/08/2022	28/08/2023	Secretaria de Assistência e Desevolvimento Social	Produtos ortopédicos	
Ata de R.P.	0421/2022	PE - 0184/2022	T10 Comércio e Serviços Eireli ME	R$ 6.119,40	29/08/2022	28/08/2023	Secretaria de Assistência e Desenvolvimento Socail	Produtos ortopédicos	
Ata de R.P.	0422/2022	PE - 0226/2022	Prati, Donaduzzi & Cia Ltda	R$ 208.575,00	30/08/2022	29/08/2023	Secretaria de Saúde	Medicamentos diversos	
Ata de R.P.	0423/2022	PE - 0229/2022	Dupatri Hospitalar Comércio Importação e Exportação Ltda.	R$ 638.700,00	30/08/2022	29/08/2023	Secretaria de Saúde	Medicamentos diversos	
Ata de R.P.	0424/2022	PE - 0226/2022	Soma/SP Produtos Hospitalares Ltda.	R$ 168.000,00	30/08/2022	29/08/2023	Secretaria de Saúde	Medicamentos diversos	
Ata de R.P.	0425/2022	PE - 0092/2022	M Carrega Comércio de Produtos Hospitalares LTDA	R$ 288.000,00	01/09/2022	30/08/2023	Secretaria de Assistência e Desenvolvimento Social	Cadeiras de rodas	
Ata de R.P.	0426/2022	PE - 0225/2022	Arco e Flexa Distribuidora de Materiais e Serviços Ltda.	R$ 148.089,54	01/09/2022	30/08/2023	Secretaria de Suprimentos	Materiais de limpeza	
Ata de R.P.	0427/2022	PE - 0225/2022	DZ7 Comercial Eireli	R$ 132.571,45	01/09/2022	30/08/2023	Secretaria de Suprimentos	Materiais de limpeza	
Ata de R.P.	0428/2022	PE - 0225/2022	MFJP Serviços e Comércio Eireli EPP	R$ 50.233,86	01/09/2022	30/08/2023	Secretaria de Suprimentos	Materiais de limpeza	
Ata de R.P.	0429/2022	PE - 0225/2022	Canaã Distribuidora e Comércio de Produtos Alimentícios, Perfumaria, Máquinas, Peças e Acessórios.	R$ 3.438,48	02/09/2022	01/09/2023	Secretaria de Suprimentos	Materiais de limpeza	
Ata de R.P.	0430/2022	PE - 0199/2022	Starkey do Brasil LTDA	R$ 223.900,00	02/09/2022	01/09/2023	Secretaria dos Direitos da Pessoa com Deficiência	Equipamentos e acessórios de tecnologia assistiva p/deficiência auditiva	
Ata de R.P.	0431/2022	PE - 0212/2022	DZ7 Comercial Eireli	R$ 36.500,40	02/09/2022	01/09/2023	Secretaria de Serviços Municipais	EPI's	

Peça do processo/documento PMB 052123/2023, materializada por: R.D.C.S em 14/04/2023 15:54 CPF: 166.xxx.xxx-07

Ata de R.P.	0432/2022	PE - 0212/2022	MFJP Serviços e Comércio Eireli EPP	R$ 72.920,00	02/09/2022	01/09/2023	Secretaria de Serviços Municipais	EPI's	
Ata de R.P.	0433/2022	PE - 0230/2022	Indústria de Urnas Bignotto LTDA	R$ 1.422.800,00	02/09/2022	01/09/2023	Secretaria de Serviços Municipais	Urnas mortuárias	
Ata de R.P.	0434/2022	PE - 0230/2022	Pedro dos Santos Lopes Artefatos	R$ 927.064,20	02/09/2022	01/09/2023	Secretaria de Serviços Municipais	Urnas mortuárias	
Ata de R.P.	0435/2022	PE - 0199/2022	Atomed Produtos médicos e de aux. Humano LTDA	R$ 1.098.848,00	05/09/2022	04/09/2023	Secretaria dos Direitos da Pessoa com Deficiência	Equipamentos e acessórios de tecnologia assistiva p/deficiência auditiva	Apostilamento nº 005/2023 - Alteração do medlo para PONTO 3 SUPER POWER 16/01/2023.
Ata de R.P.	0436/2022	PE - 0212/2022	Forte Sinal Equipamentos EIRELI	R$ 23.484,00	05/09/2022	04/09/2023	Secretaria de Serviços Municipais	Equipamentos de Proteção Individual	
Ata de R.P.	0437/2022	PE - 0225/2022	T10 Comércio e Serviços Eireli ME	R$ 2.508,00	06/09/2022	05/09/2023	Secretaria de Suprimentos	Materiais de limpeza	
Ata de R.P.	0438/2022	PE - 0184/2022	Nelmed Comércio de Materiais Cirurgicos e Hospitalares Sociedade Ltda.	R$ 43.616,00	08/09/2022	07/09/2023	Secretaria de Assistência e Desenvolvimento Social	Produtos ortopédicos	
Ata de R.P.	0439/2022	PE - 0186/2022	GADE Imp. Exp. De mats e equips Hospitalares LTDA	R$ 1.475.000,00	14/09/2022	13/12/2022	Secretaria de Educação	Sabonete líquido sem enxague	
Ata de R.P.	0440/2022	PE - 0232/2022	T10 Comércio e Serviços Eireli ME	R$ 9.572,48	15/09/2022	14/09/2023	Secretaria de Saúde	Materiais de consumo hospitalar	
Ata de R.P.	0441/2022	PE - 0232/2022	DK Diagnostica Com de produtos Científicos EIRELI	R$ 630.000,00	15/09/2022	14/09/2023	Secretaria de Saúde	Materiais de Consumo Hospitalar	
Ata de R.P.	0442/2022	PE - 0232/2022	Plastic Way Produtos para a Saúde Ltda.	R$ 30.000,00	15/09/2022	14/09/2023	Secretaria de Saúde	Materiais de Consumo Hospitalar	
Ata de R.P.	0443/2022	PE - 0136/2022	Arco e Flexa Distribuidora de Materiais e Serviços Ltda.	R$ 1.113.550,74	19/09/2022	18/09/2023	Secretaria de Serviços Municipais	Materiais hidráulicos diversos	
Ata de R.P.	0444/2022	PE - 0136/2022	MFJP Serviços e Comércio Eireli EPP	R$ 790.763,70	19/09/2022	18/09/2023	Secretaria de Serviços Municipais	Materiais hidráulicos diversos	
Ata de R.P.	0445/2022	PE - 0246/2022	Arco e Flexa Distribuidora de Materiais e Serviços Ltda.	R$ 2.938.440,00	19/09/2022	18/09/2023	Secretaria de Serviços Municipais	Contentores flexíveis	
Ata de R.P.	0446/2022	PE - 0246/2022	Locamais Serviços Eireli - EPP	R$ 1.299.360,00	19/09/2022	18/09/2023	Secretaria de Serviços Municipais	Contentores flexíveis	
Ata de R.P.	0447/2022	PE - 0232/2022	Medimport Comércio de Produtos Hospitalares Eireli	R$ 142.262,50	20/09/2022	19/09/2023	Secretaria de Saúde	consumos hospitalar	
Ata de R.P.	0448/2022	PE - 0136/2022	Carmesim Comercial Varejista e Serviços Ltda.	R$ 271.384,40	22/09/2022	21/09/2023	Secretaria de Serviços Municipais	Materiais hidráulicos diversos	Termo de Apostilamento nº 009/2023 Alteração dos dados bancários p/ Bco Santander - Ag. 341 CC nº 13006046-4.
Ata de R.P.	0452/2022	PE - 0233/2022	Anbioton Importadora Ltda.	R$ 662.112,00	27/09/2022	26/09/2023	Secretaria de Saúde - Farmácia	Dieta enteral e módulo p/dieta enteral	
Ata de R.P.	0453/2022	PE - 0233/2022	Aurea Comércio de Produtos Hospitalares Eireli	R$ 746.400,00	27/09/2022	26/09/2023	Secretaria de Saúde	Dieta enteral e módulo p/dieta enteral	

Peça do processo/documento PMB 052123/2023, materializada por: R.D.C.S em 14/04/2023 15:54 CPF: 166.xxx.xxx-07

Ata de R.P.	0454/2022	PE - 0233/2022	Comercial 3 Albe Ltda.	R$ 810.950,40	27/09/2022	26/09/2023	Secretaria de Saúde	Dieta enteral e módulo p/dieta enteral	
Ata de R.P.	0455/2022	PE - 0262/2022	TC Atual Comércio de Medicamentos LTDA	R$ 379.098,00	03/10/2022	02/10/2023	Secretaria de Saúde - Farmácia	Medicamentos diversos	
Ata de R.P.	0456/2022	PE - 0262/2022	Cristália Produtos Químicos Farmacêuticos Ltda.	R$ 17.730,00	03/10/2022	02/10/2023	Secretaria de Saúde - Farmácia	Medicamentos diversos	
Ata de R.P.	0457/2022	PE - 0233/2022	ELEDA Lab. Ind Com Produtos Naturais e Orgânicos EIRELI	R$ 23.811,84	03/10/2022	02/10/2023	Secretaria de Saúde	Dieta enteral e módulo p/dieta enteral	
Ata de R.P.	0458/2022	PE - 0273/2022	Arco e Flexa Distribuidora de Materiais e Serviços Ltda.	R$ 170.524,00	03/10/2022	02/10/2023	Secretaria de Suprimentos - Abastecimentos	Dispenser p/papel higiênico, papel toalha e sabonete líquido e álcool em gel	
Ata de R.P.	0459/2022	PE - 0254/2022	Carmesim Comercial Varejista e Serviços Ltda.	R$ 288.500,00	04/10/2022	09/10/2023	Secretaria de Serviços Municipais	Lixeiras Basculante	
Ata de R.P.	0460/2022	PE - 0200/2022	Tentech Proteses e Acessórios Ltda.	R$ 115.920,00	04/10/2022	03/10/2023	Secretaria dos Direitos da Pessoa com Deficiência	Adequação postural e cadeira de rodas manual e motorizada	
Ata de R.P.	0461/2022	PE - 0200/2022	Luzs Consultoria e Soluções Integradas LTDA	R$ 39.530,00	04/10/2022	03/10/2023	Secretaria dos Direitos da Pessoa com Deficiência	Adequação postural e cadeira de rodas manual e motorizada	
Ata de R.P.	0462/2022	PE - 0200/2022	Suits Life Produtos Ortopédicos	R$ 1.340.115,00	04/10/2022	03/10/2023	Secretaria dos Direitos da Pessoa com Deficiência	Adequação postural e cadeira de rodas manual e motorizada	
Ata de R.P.	0463/2022	PE - 027/2022	MFJP Serviços e Comércio Eireli EPP	R$ 108.523,50	04/10/2022	03/10/2023	Secretaria de Suprimentos	Gênero alimentícios	
Ata de R.P.	0465/2022	PE - 0259/2022	Nelmed Comércio de Materiais Cirurgicos e Hospitalares Sociedade Ltda.	R$ 10.300,00	05/10/2022	04/10/2023	Secretaria de Saúde - Almox	Materiais de consumo Hospitalar	
Ata de R.P.	0467/2022	PE - 0255/2022	CUIDA Produtos p/a Saúde EIRELI	R$ 24.150,00	07/10/2022	06/10/2023	Secretaria de Saúde	Curativos	
Ata de R.P.	0468/2022	PE - 0255/2022	Haverim Comercial LTDA	R$ 8.400,00	07/10/2022	06/10/2023	Secretaria de Saúde	Curativos	
Ata de R.P.	0469/2022	PE - 0255/2022	T10 Comércio e Serviços Eireli ME	R$ 1.377,60	07/10/2022	06/10/2023	Secretaria de Saúde	Curativos	
Ata de R.P.	0470/2022	PE - 0259/2022	De Pauli Com. Representação Importação Exportação Ltda.	R$ 78.280,00	07/10/2022	06/10/2023	Secretaria de Saúde	Materiais de Consumo Hospitalar	
Ata de R.P.	0471/2022	PE - 0259/2022	T10 Comércio e Serviços Eireli ME	R$ 2.700,00	07/10/2022	06/10/2023	Secretaria de Saúde	Materiais de Consumo Hospitalar	
Ata de R.P.	0472/2022	PE - 0242/2022	Ortopedia Butanta Ltda.	R$ 135.000,00	13/10/2022	12/10/2023	Secretaria dos Direitos da Pessoa com Deficiência	Órteses Dinâmica	
Ata de R.P.	0473/2022	PE - 0259/2022	Altermed Material Médico Hospitalar Ltda.	R$ 6.840,00	13/10/2022	12/10/2023	Secretaria de Saúde - Almox	Materiais de consumo hospitalar	
Ata de R.P.	0474/2022	PE - 0270/2022	DZ7 Comercial Eireli	R$ 33.200,00	13/10/2022	12/10/2023	Secretaria de Serviços Municipais	Materiais Ferrosos	
Ata de R.P.	0475/2022	PE - 0274/2022	Locamais Serviços Eireli - EPP	R$ 586.200,00	13/10/2022	12/10/2023	Secretaria de Suprimentos	Papel Higiênico p/dispenser folha dupla (rolão)	
Ata de R.P.	0476/2022	PE - 0279/2022	Orthofacos Produtos p/ortopedia e Oftalmologia LTDA	R$ 6.505,18	13/10/2022	12/10/2023	Secretaria de Saúde Farmácia	Medicamentos diversos	
Ata de R.P.	0477/2022	PE - 0270/2022	Arco e Flexa Distribuidora de Materiais e Serviços Ltda.	R$ 463.529,50	14/10/2022	13/10/2023	Secretaria de Serviços Municipais	Materiais Ferrosos	
Ata de R.P.	0478/2022	PE - 0255/2022	LM Farma Indústria e Comércio LTDA	R$ 151.620,00	17/10/2022	16/10/2023	Secretaria de Saúde	Curativos	

Peça do processo/documento PMB 052123/2023, materializada por: R.D.C.S em 14/04/2023 15:54 CPF: 166.xxx.xxx-07

Ata de R.P.	0479/2022	PE - 0279/2022	Cristália Produtos Químicos Farmacêuticos Ltda.	R$ 22.231,92	17/10/2022	16/10/2023	Secretaria de Saúde	Medicamentos	
Ata de R.P.	0480/2022	PE - 0281/2022	Drogafonte Ltda.	R$ 69.966,00	17/10/2022	16/10/2023	Secretaria de Saúde	Medicamentos	
Ata de R.P.	0481/2022	PE - 0285/2022	MFJP Serviços e Comércio Eireli EPP	R$ 361.128,00	18/10/2022	17/10/2023	Secretaria de Serviços Municipais	Película refletíva	
Ata de R.P.	0482/2022	PE - 0200/2022	Abraão César do Nascimento - ME	R$ 170.000,00	24/10/2022	23/10/2023	Secretaria dos Direitos da Pessoa com Deficiência	Adequação postural e cadeira de rodas manual e motorizada	
Ata de R.P.	0484/2022	PE - 0291/2022	Maroun Sleiman Móveis e Colchões LTDA	R$ 158.804,00	24/10/2022	23/10/2023	Secretaria de Assistência e Desenvolvimento Social	Colchão	
Ata de R.P.	0485/2022	PE - 0295/2022	Kompre Limp Distribuidora de Materiais EIRELI - EPP	R$ 629.375,00	24/10/2022	23/10/2023	Secretaria de Suprimentos Almox	Papel toalha inter folhas	
Ata de R.P.	0486/2022	PE - 0295/2022	Zancapel Comércio de Suprimentos e Serviços em Geral EIRELI	R$ 33.000,00	24/10/2023	23/10/2023	Secretaria de Suprimentos Almox	Papel toalha inter folhas	
Ata de R.P.	0487/2022	PE - 0291/2022	Comercial Monarca Magazine EIRELI	R$ 5.250,00	26/10/2022	25/10/2023	Secretaria de Assistência e Desenvolvimento Social	Colchão	
Ata de R.P.	0488/2022	PE - 0300/2022	BRD Comércio e Serviços Eireli	R$ 3.276.000,00	03/11/2022	02/11/2023	Secretaria de Serviços Municipais	Coletor de resíduos	1º Aditamento nº 0021/2023 Alteração de dados bancários, assinado em 08/03/2023.
Ata de R.P.	0489/2022	PE - 0278/2022	Luzs Consultoria e Soluções Integradas LTDA	R$ 11.370,00	10/11/2022	09/11/2023	Secretaria de Assistência e Desenvolvimento Social	Cadeira de banho obeso.	
Ata de R.P.	0491/2022	0308/2022	LGM Com e Representações de produtos alimentícios em Geral EIRELI	R$ 36.185,50	25/11/2022	24/11/2023	Secretaria de Suprimentos - Almox	Leite Intergral e Leite Desnatado	
Ata de R.P.	0492/2022	PE - 0349/2022	GL Comércio e Serviços EIRELI	R$ 1.954.311,73	12/12/2022	11/12/2023	Secretaria de Educação	Vestuário (uniformes) para rede Municipal	
Ata de R.P.	0493/2022	PE - 0349/2022	Quicklog Comércio Atacadista e Logistica Eireli	R$ 47.687.959,09	12/12/2022	11/12/2023	Secretaria de Educação	Vestuário (uniformes) para rede Municipal	
Ata de R.P.	0494/2022	pe - 0280/2022	GIFI Comércio e Serviços Ltda.	R$ 304.122,21	14/12/2022	13/12/2023	Secretaria de Suprimentos - Abastecimentos	Utensílios de cozinha	
Ata de R.P.	0496/2022	PE - 0283/2022	DZ7 Comercial Eireli	R$ 300.691,42	14/12/2022	13/12/2023	Secretaria de Serviços Municipais	Materiais para sinalização viária	
Ata de R.P.	0497/2022	PE - 0283/2022	STS Serivços de Trânsito e Sinalização LTDA	R$ 47.844,09	14/12/2022	13/12/2023	Secretaria de Serviços Municipais	Materiais para sinalização viária	
Ata de R.P.	0498/2022	PE - 0292/2022	Albuquerque Comércio de Livros LTDA	R$ 16.545,25	14/12/2022	13/12/2023	Secretaria de Saúde Almox	Testes psicológicos	
Ata de R.P.	0499/2022	PE - 0377/2022	Multpaper Distribuidora de Papéis LTDA	R$ 946.010,00	15/12/2022	14/12/2023	Secretaria de Suprimentos - Almoxarifado	Papel Sulfite	
Ata de R.P.	0500/2022	PE - 0280/2022	Arco e Flexa Distribuidora de Materiais e Serviços Ltda.	R$ 340.768,57	15/12/2022	14/12/2023	Secretaria de Suprimentos - Abastecimentos	Utensílios de cozinha	
Ata de R.P.	0501/2022	PE - 0283/2022	SINASEG Sinalização e Segurança EIRELI	R$ 188.330,00	15/12/2022	14/12/2023	Secretaria de Serviços Municipais	Materiais para sinalização viária	
Ata de R.P.	0502/2022	PE - 0283/2022	Arco e Flexa Distribuidora de Materiais e Serviços Ltda.	R$ 603.276,60	15/12/2022	14/12/2023	Secretaria de Serviços Municipais	Materiais para sinalização viária	
Ata de R.P.	0503/2022	PE - 0272/2022	Cirurgica São Jose Ltda.	R$ 8.402,22	19/12/2022	18/12/2023	Secretaria de Saúde Almox	Compressa cirúgica, papel grau cirúrgico e líquido de Milton	

Peça do processo/documento PMB 052123/2023, materializada por: R.D.C.S em 14/04/2023 15:54 CPF: 166.xxx.xxx-07

Ata de R.P.	0504/2022	PE - 0272/2022	MDA Indústria e Comércio EIRELI	R$ 782.239,50	19/12/2022	18/12/2023	Secretaria de Saúde Almox	Compressa cirúgica, papel grau cirúrgico e líquido de Milton	
Ata de R.P.	0505/2022	PE - 0272/2022	RHODES Distribuidora de Materiais Hospitalares LTDA	R$ 5.571,04	19/12/2022	18/12/2023	Secretaria de Saúde Almox	Compressa cirúgica, papel grau cirúrgico e líquido de Milton	
Ata de R.P.	0506/2022	PE - 0299/2022	Nelmed Comércio de Materiais Cirurgicos e Hospitalares Sociedade Ltda.	R$ 976,20	20/12/2022	19/12/2023	Secretaria de Saúde - Almox	Materiais de consumo hospitalar	
Ata de R.P.	0507/2022	PE - 0299/2022	T10 Comércio e Serviços Eireli ME	R$ 26.502,30	21/12/2022	20/12/2023	Secretaria de Saúde Almox	Materiais de Consumo Hospitalar	
Ata de R.P.	0508/2022	PE - 0272/2022	Vital Hospitalar Comercial LTDA.	R$ 133.769,50	21/12/2022	20/12/2023	Secretaria de Saúde Almox	Compressa cirúgica, papel grau cirúrgico e líquido de Milton	
Ata de R.P.	0509/2022	PE - 0307/2022	T10 Comércio e Serviços Eireli ME	R$ 59.204,00	21/12/2022	20/12/2023	Secretaria dos Direitos da Pessoa com Deficiência	Câmara de Pneus para cadeira de rodas motorizadas	
Ata de R.P.	0510/2022	PE- 0377/2022	DZ7 Comercial Eireli	R$ 58.240,00	21/12/2022	20/12/2023	Secretaria de Suprimentos - Almox. Geral	aquisição e entrega parcelada de papel sulfite	
Ata de R.P.	0511/2022	PE - 0299/2022	Vital Hospitalar Comercial LTDA.	R$ 32.798,75	21/12/2022	20/12/2023	Secretaria de Saúde Almox	Materiais de consumo hospitalar	
Ata de R.P.	0512/2022	PE - 0301/2022	Suits Life Produtos Ortopédicos	R$ 93.860,00	22/12/2022	21/12/2023	Secretaria dos Direitos da Pessoa com Deficiência	Órteses, talas e tutor	
Ata de R.P.	0513/2022	PE - 0301/2022	Tentech Proteses e Acessórios Ltda.	R$ 28.560,00	22/12/2022	21/12/2023	Secretaria dos Direitos da Pessoa com Deficiência	òrtese, talas e tutor	
Ata de R.P.	0514/2022	PE - 0272/2022	Cirúrgica União Ltda.	R$ 6.422,00	22/12/2022	21/12/2023	Secretaria de Saúde - Almox	Compressa cirúgica, papel grau cirúrgico e líquido de Milton	
Ata de R.P.	0515/2022	PE - 0307/2022	Tentech Proteses e Acessórios Ltda.	R$ 51.912,00	22/12/2022	21/12/2023	Secretaria dos Direitos da Pessoa com Deficiência	Câmara de Pneus para cadeira de rodas motorizadas	
Ata de R.P.	0516/2022	PE - 0361/2022	MPX Soluções em Tecnologia e Serviços Eireli	R$ 432.600,00	22/12/2022	21/12/2023	Secretaria de Serviços Municipais	Laje de concreto armado para boca de lobo	
Ata de R.P.	0517/2022	PE - 0362/2022	MPX Soluções em Tecnologia e Serviços Eireli	R$ 187.960,00	29/12/2022	28/12/2023	Secretaria de Serviços Municipais	Grelha, guia e tampão dúctil p/manutenção de vias públicas	
Ata de R.P.	058/2023	PE - 0398/2022	Ativa Comercial Hospitalar Ltda.	R$ 166.320,00	07/02/2023	06/02/2024	Secretaria de Saúde - Farmácia	Medicamentos	
Ata de R.P.	0646/2022	PE - 0271/2022	DZ7 Comercial Eireli	R$ 1.484.257,20	04/10/2022	03/10/2023	Secretaria de Suprimentos Almox	Gêneros alimentícios	
Ata de R.P.	118/2022	PE- 0354/2021	Quality Medical Comércio e Distribuição de Medicamentos LTDA	R$ 15.788,92	08/02/2022	07/02/2023	Secretaria de Saúde - Almox. de Consumo Hospitalar	Materiais de consumo Hospitalar	
Contrato	0004/2022	PE- 0394/2021	SMARAPD Informáticca Ltda	R$ 42.881,40	13/01/2022	12/04/2022	Secretaria de Finanças	Serviço de confecção de carnes para cobrança e recebimento de iptu e taxxas mobiliárias para o exercício de 2022.	
Contrato	0005/2023	PE - 0347/2022	Rogama Distribuidora e Serviços EIRELI	R$ 109.330,00	17/01/2023	16/04/2023	18º Grupamento de Bombeiro	Pneus radiais sem câmara	
Contrato	0006/2023	PE - 0347/2022	Aurora e-commerce LTDA	R$ 84.280,00	17/01/2023	16/04/2023	18º Grupamento de Bombeiro	Pneus radiais sem câmara	
Contrato	0007/2023	PE - 0347/2022	I. Bordingnon Pneus EIRELI	R$ 3.090,00	17/01/2023	16/04/2023	18º Grupamento Bombeiros	Pneus radiais sem câmara	
Contrato	0008/2023	PE - 0347/2022	Engemaq Componentes para Tratores Ltda.	R$ 1.326,25	17/01/2023	16/04/2023	18º Grupamento do Bombeiro	Pneus radiais sem câmara	

Peça do processo/documento PMB 052123/2023, materializada por: R.D.C.S em 14/04/2023 15:54 CPF: 166.xxx.xxx-07

Contrato	0013/2022	PE- 0476/2021	Banco Bradesco	R$ 790.758,40	24/01/2022	23/01/2024	Secretaria de Finanças	Prestação de serviços de recebimento de tributos municipais, demais guias emitidas e multas de trânsito, através de cobrança reegistrada.	1º Aditamento nº 004/2023 - Prorrogação por mais 12 meses com reajuste de 5,79% no valor de R$ 790.758,40 vencimento em 23/01/2024.
Contrato	0014/2022	PE- 0297/2021	One Service, serviços técnicos especializados eireli	R$ 164.771,30	24/01/2022	23/04/2022	Secretaria dos Direitos da Pessoa com Deficiência./ Secretaria de Assitência e Desenvolcimento Social.	Aquisição e entrega de equipamentos de materiais esportivos.	
Contrato	0015/2022	PE- 0357/2021	Office Max Industria e Comércioo de Móveis Eireli	R$ 464.909,65	24/01/2022	23/04/2022	Secretaria de Educação	Aquisiçãao e entrega parcelada de mobiliários diversos.	
Contrato	0016/2022	PE- 0297/2021	Emanuel Alex Rodrigues dos Santos	R$ 19.000,00	24/01/2022	23/04/2022	Secretaria dos Direitos da Pessoa com Deficiência/ Bombeiro	Aquisição e entrega de equipamentos e materiais esportivos.	
Contrato	0018/2023	PE - 0320/2022	GIFI Comércio e Serviços Ltda.	R$ 189.692,68	30/01/2023	29/04/2023	Secretaria de Família e Secretaria de Esportes	Aquisição, entrega e montagem de móveis	
Contrato	0019/2023	PE - 0320/2022	Daesc Comércio de Móveis Eireli	R$ 95.744,35	30/01/2023	29/04/2023	Secretaria de Esportes e Secretaria de Família	Aquisição, entrege e montagem de móveis.	
Contrato	0020/2023	PE - 0381/2022	Arinos Comércio de Materiais de Construção LTDA	R$ 56.000,00	30/01/2023	29/04/2023	Scanner de mesa		
contrato	0025/2023	PE - 0406/2022	SOLRAC Comércio e Serviços EIRELI	R$ 10.485.877,40	01/02/2023	30/04/2023	Secretaria de Educação	Livros do conujonto literário p/os alunos da rede pública de ensino de Barueri	
Contrato	0027/2023	PE - 0358/2022	Ar Multifor Comercial Eireli EPP	1.320,00	01/02/2023	30/04/2023	Móveis		
Contrato	0031/2023	PE - 0415/2022	Quantica Educação LTDA	R$ 7.812.112,69	02/02/2023	01/05/2023	Secretaria de Educação	Projeto literário p/os alunos do ensino fundamental	
Contrato	0033/2023	PE - 0403/2022	FM Correa Comércio e Serviços LTDA	R$ 1.350.997,00	03/02/2023	02/05/2023	Secretaria de Educação	Cortinas antichamas	
Contrato	0034/2023	PE - 0378/2022	Impacto Soluções LTDA	R$ 954.996,00	03/02/2023	02/02/2024	Secretaria de Suprimentos - Abastecimentos	Manutenção preventiva e corretiva de coifas, equipamentos e utensílios domésticos.	
Contrato	0035/2022	Inex. 0001/2022	Paradigma Business Solutions Ltda.	R$ 89.212,00	09/02/2022	08/02/2023	Secretaria de Suprimentos	Prestação de serviços de Aquisição de licença perpétua de uso de sistema de compras eletronicos via internet, para otimizar a gestão de cadaastro de fornecedores, através da implementação de metodologias e tecnlogias, incluso a instaalação, treinamento, gerenciamento de projeto operação assistida, manutenção, banco de horas e	

Peça do processo/documento PMB 052123/2023, materializada por: R.D.C.S em 14/04/2023 15:54 CPF: 166.xxx.xxx-07

Contrato	0036/2022	PE- 0477/2021	Talpac Serviços Eireli - EPP	R$ 2.660.000,00	09/02/2022	08/02/2023	Secretaria de Educação	Prestação de serviço de Produção de conteúdo Educativo e Instrutivo, incluindo estrutura, disponibilização de equipamentos e operação assistida de estúdio audiovisual, compreendendo a implementação, montagem, instalação, configuração e ambientalização de estúdio	
Contrato	0037/2022	pePE- 0345/2021	Mega Comércio e Serviços LTDA	R$ 36.500,00	09/02/2022	08/05/2022	Secretaria de Relações Institucionais - SRI	Aquisição e entrega de equipamentos de informática telefonia e componentes.	
Contrato	0038/2022	Pe- 0458/2021	Giesp Gestão Inteligente de Educação e Saúde Pública e Privada Ltda.	R$ 2.914.800,00	09/02/2022	08/02/2023	Secretaria de Saúde	Prestação de serviço técnicos de suporte mannutenção preventiva corretiva e evolução tecnológica do sistema de Gestão do Serviço de Saúde ./si/i//s /as´//ude.	Apostilamento nº 80/22 em 29/04/2022 - alteração de endereço para Rua Bom Pastor, 2732 sala 46 bloco 02 Ipiranga - SP CEP. 04203-003.
Contrato	0039/2022	PE- 0039/2022	Nova SS Pães e Doces LTDA - ME	R$ 8.816.974,34	09/022022	08/02/2023	Secretaria de Suprimentos - diversas Secretarias	Fornecimento contínuo de kit Lanches com entrega ponto a ponto.	Apostilamento nº 161/2022 - Remanejamento entre dotações para Dotação no valor de R$ 297.946,50 - assinada em 05/10/2022/ Apostilamento nº 191/2022 - Remanejamento entre dotações.
Contrato	0042/2023	PE - 0407/2022	Ativa Comercial Hospitalar Ltda.	R$ 2.285,64	07/02/2023	06/02/2024	Secretaria de Saúde - Farmácia	Medicamento	
Contrato	0044/2022	DL- 0001/2022	Comercial 3 Albe Ltda.	R$ 57.200,00	10/02/2022	09/05/2022	Secretaria de Saúde	Aquisição e entrega de cateter hidrrofilico, para O paciente ANDRÉ TREZZA MARTINS.	
Contrato	0044/2023	PE - 0417/2022	Fox Construção Comercial e Serviços Eireli ME	R$ 10.648.906,17	08/02/2023	07/02/2024	Secretaria de Educação	Locação, instalação e manutenção de equipamentos de sistema de interação neuro-sensorial para repelência de pombos nas escolas de Barueri.	
Contrato	0045/2022	PE- 0297/2021	Almeida Vendramini Comercio e Serviços Eireli	R$ 3.243,62	10/02/2022	09/05/2022	18º Grupamento do Bombeiro/ Secretaria dos Direitos da Pessoa com Deficiência	Aquisição e entrega de eletrodomestico e eletroeletronico	
Contrato	0047/2022	PE- 0444/2021	Pamp & Vamd Comércio Varejissta Ltda. EPP	R$ 26.913,60	10/02/2022	09/05/2022	Secretaria de Saúde	Aquisição e entrega de catéter hidrofólico e sonda de	

Peça do processo/documento PMB 052123/2023, materializada por: R.D.C.S em 14/04/2023 15:54 CPF: 166.xxx.xxx-07

Contrato	0048/2022	PE- 069/2021	M.R.S. da Silva & Cia Ltda.	R$ 2.256,00	11/02/2022	10/05/2022	Secretaria de Relações Institucionais - SRI	Prestação de serviço para ministração de curso para excelência no atendimento ao	
Contrato	0048/2023	PE - 0389/2022	T10 Comércio e Serviços Eireli ME	R$ 187.390,00	09/02/2023	08/05/2023	Secretaria de Saúde	Aquisição, entrega e montagem de berços e cama hospitalarar	
Contrato	0049/2022	PE- 0321/2021	Ideal Seg Comércio de Equipamentos e Serviços de Segurança Ltda. ME	R$ 7.400,00	11/02/2022	10/05/2022	18 º Grupamento Bombeiro	Aquisição e entrega de cinturão de segurança nível 3, escada extensiva para resgate e maca cesto rígido para resgate universal.	
Contrato	0049/2023	PE - 0416/2022	Davidson A.B.N. Infomática	R$ 4.650.000,00	09/02/2023	08/02/2024	Secretaria de Educação	Licença anual de Software de backup-recovery em nuvem	
Contrato	0050/2022	PE- 0406/2021	Mega Comércio e Serviços LTDA	R$ 495,00	11/02/2022	10/05/2022	Secretaria DE Suprimentos - CEJUSC	Aquisição e entrega de componentes e equipamentos de	
contrato	0050/2023	PE - 0393/2022	COFIPE Veículos LTDA	R$ 243.000,00	10/02/2023	09/05/2023	Secretaria de Assistência e Desenvolvimento Social	Veículo automotor chassi cabine simples zero quilometros	
Contrato	0051/2023	PE - 0318/2022	Suprema Dental Importação, Exportação e Comércio de Produtos Odontológicos EIRELI	R$ 2.515,88	10/02/2023	09/05/2023	Secretaria de Saúde	Equipamentos hospitalares	
Contrato	0052/2023	PE - 0318/2022	VL Fuzeti Comercial	R$ 112.900,00	10/02/2023	09/05/2023	Secretaria de Saúde	Equipamentos Hospitalares	
Contrato	0053/2023	PE - 0318/2022	TK Produtos e Equipamentos Médicos LTDA	R$ 2.232,00	10/02/2023	09/05/2023	Secretaria de Saúde	Equipamentos hospitalares	
Contrato	0054/2022	PE- 0413/2021	GGL Industria de móveis de Aço Ltda.	R$ 4.401.900,00	15/02/2022	14/05/2023	Secretaria de Educação	Aquisição e entrega de gabinetes do tipo carrinho com função de armazenamento, carregador ee de transporte para notebook chomebooks e tablets	
Contrato	0054/2023	PE - 0318/2022	T10 Comércio e Serviços Eireli ME	R$ 16.888,00	10/02/2023	09/05/2023	Secretaria de Saúde	Equipamentos hospitalares	
Contrato	0055/2022	PE- 0432/2021	Priom Tecnologia em Equipamentos Eireli	R$ 33.600,00	15/02/2022	14/05/2022	Secretaria de Saúde	Aquisição e entrega de mesa de cabeceira e refeição acoplada.	
Contrato	0055/2023	PE - 0388/2022	BH Dental Comercial EIRELI	R$ 209.000,00	10/02/2023	09/05/2023	Secretaria de Saúde	Instalação de cadeira odontológica	
Contrato	0057/2022	PE- 0421/2021	Instituto Gov Ltda.	R$ 129.000,00	15/02/2022	14/02/2023	Secretaria de Assistência e Desenvolvimento Social	Prestação de serviços para fornecimento por cessão de licença de uso de programas de computador em ambiente Web, incluindo instalaçao, configuração suporte manutenção treinamento e capacitação dos usuários.	
Contrato	0058/2022	PE- 0303/2021	N.F. Seixas Tecnologia em Soluções	R$ 1.889,00	15/02/2022	14/05/2022	18 º Grupamento Bombeiro	Aquisição e entrega de Ventiladores	
Contrato	0059/2022	PE- 0352/2021	Volpi Distribuidora de Drogas Ltda.	R$ 457,50	15/02/2022	14/05/2022	Secretaria de Assistência e Desenvolvimento Social	Aquisição e entrega de limpa vidros, pano de chão, touca sanfonada, avental de segurança, luva para procedimento	
Contrato	0059/2023	PE - 0339/2022	Bazar e Papelaria João e Maria LTDA	R$ 74,00	14/02/2023	13/05/2023	Secretaria de Saúde	Caixa organizadora, carrinho de transporte, extensão, lixeira e transportador de palete	
Contrato	0060/2022	PE- 0344/2021	Map Comércio e Serviços Eireli	R$ 880,00	15/02/2022	14/05/2022	Secretaria de Serviços Municipais	Aquisição e entrega de Cabo Homi, Fragmentadora e Nobreak	

Peça do processo/documento PMB 052123/2023, materializada por: R.D.C.S em 14/04/2023 15:54 CPF: 166.xxx.xxx-07

contrato	0060/2023	PE - 0339/2022	Almeida Vendramini Comércio e Serviços EIRELI	R$ 165,00	14/02/2023	13/05/2023	Secretaria de Saúde	Caixa organizadora, carrinho de transporte, extensão, lixeira e transportador de palete	
Contrato	0061/2023	PE - 0339/2022	NF Seixas Tecnologia em Soluções LTDA	R$ 234,00	14/02/2023	13/05/2023	Secretaria de Saúde	Caixa organizadora, carrinho de transporte, extensão, lixeira e transportador de palete	
Contrato	0063/2023	PE - 0326/2022	Machinelution Com. e Serviços de Informática LTDA	R$ 46.805,00	14/02/2023	13/05/2023	Secretaria de Saúde	Equipamentos de informática, som e video	
Contrato	0064/2022	PE- 0406/2021	Map Comércio e Serviços Eireli	R$ 8.116,00	17/02/2022	16/05/2022	Secretaria de Recursos Naturais e Meio Ambiente / CEJUSC	Aquisição e entrega de componentes e equipamentos de informática.	Apostilamento nº 76/2022 - alteração de marca em 27/04/2022.
contrato	0064/2023	PE - 0326/2022	PS Tecnologia LTDA	R$ 9.603,20	14/02/2023	13/05/2023	Secretaria de Saúde	Equipamentos de informática, som e video	
Contrato	0065/2022	PE- 0412/2021	Pezani Comércio de Móveis Eireli	R$ 29.835,70	17/02/2022	16/05/2022	Secretaria de Assistência e Desenvolvimento Social	Aquisição entrega e montagem de móveis.	
Contrato	0066/2022	PE- 0303/2021	Ferrini Comércio e Consultoria Ltda.	R$ 31.200,00	17/02/2022	16/05/2022	Secretaria de segurança e Mobilidade Urbana	Aquisição e entrega de bebedouro e Eletridoméstico	
Contrato	0067/2023	PE - 0326/2023	Zumgimam PH Comércio de Pordutos Eletrônicos EIRELI	R$ 195.000,00	14/02/2023	13/05/2023	Secretaria de Saúde	Equipamentos de informática, som e video	
Contrato	0068/2022	PE- 0300/2021	Lumiar Heaalth Builders Equipamentos HospitalaresLtda.	R$ 210.000,00	17/02/2022	16/02/2023	Secretaria de Saúde	Prestação de serviço de locação de equipamentos CPAP	
Contrato	0069/2022	PE- 0427/2021	Mavidey Comércio de Acessórios de Informática Eireli	R$ 374.400,00	17/02/2022	16/02/2023	Secretaria de Educação	Aquisição e entrega de equipamentos e componentes de informática.	
Contrato	0069/2023	PE - 0432/2022	Slow Coffee Brasil e PFD LTDA	R$ 47.700,00	15/02/2023	14/05/2023	Fita adesiva para tapete de linóleo		
Contrato	0070/2022	PE- 0344/2021	F3 Tecnologia & Informática Ltda.	R$ 190,00	17/02/2022	16/05/2022	Secretaria de Cultura e Turismo	Aquisição e entrega de Cabo HDMI, fragmentadora e nobrek	
contrato	0070/2023	PE - 0370/2022	Ar Multifor Comercial Eireli EPP	2.187,99	15/02/2023	14/05/2023	Secretaria de Esportes	Medalhas e trofeus	
Contrato	0071/2023	PE - 0370/2022	AMV Com Prom de Eventos Esportivos e Arbitragem LTDA	R$ 78.498,00	15/02/2023	14/05/2023	Secretaria de Esportes	Medalhas e trofeus	
Contrato	0072/2023	PE - 0318/2022	Hubnet E-commerce EIRELI	R$ 10.955,00	16/02/2023	15/05/2023	Secretaria de Saúde	Equipamentos Hospitalares	
Contrato	0073/2022	PE- 0462/2021	Link Air Telecom Teleinformática Ltda	R$ 2.140.000,00	21/02/2022	20/03/2022	Secretaria de Educação	Prestação de serviços de manutenção corretiva de equipamentos de infraestrutura de T.I	
Contrato	0073/2023	PE - 0339/2022	Gama comércio de equipamentos EIRELI	R$ 9.230,00	16/02/2023	15/05/2023	SADS	Caixa organizadora, carrinho de transporte, extensão, lixeira e transportador de palete	
Contrato	0074/2022	PE- 0397/2021	R&A Comércio de Equipamentos Telefônicos Ltda.	R$ 37.000,00	21/02/2022	20/05/2022	Secretaria de Suprimentos - CEJUSC	Aquisição e entrega de equipamentos de telefonia e software para PABX.	
Contrato	0075/2022	PE- 0399/2021	Emanuel Alex Rodrigues dos Santos	R$ 49.980,00	21/02/2022	20/02/2023	Secretaria de Assistência e Desenvolvimento Social	Prestação de serviços de manutenção preventiva e corretiva de máquinas de corte e costura industrial e semi industrial	

Peça do processo/documento PMB 052123/2023, materializada por: R.D.C.S em 14/04/2023 15:54 CPF: 166.xxx.xxx-07

Contrato	0077/2022	PE- 0344/2021	P.S Tecnologia Ltda.	R$ 13.196,97	23/02/2022	22/05/2022	Secretaria de Saúde/ Centro de Inovação de Tecnologia - CIT	Aquisição e entrega de Cabo HDMI, fragmentadora e nobrek	Aapostilamento nº 64/2022 - alteração de Dados Bancários em 19/04/2022.
Contrato	0078/2022	PE- 0405/2021	Emanuel Alex Rodrigues dos Santos	R$ 595,00	23/02/2022	22/05/2022	Secretaria de Assistência e Desenvolvimento Social	Aquisição e entrega de utensílios, artigos e materiais para uso	
Contrato	0079/2022	PE- 0352/2021	Nacional Saafety Equipamentos de Segurança Ltda.	R$ 457,50	23/02/2022	22/05/2022	Secretaria de Assistência e Desenvolvimento Social	Aquisição e entrega de Touca Sanfonada.	
Contrato	0080/2022	PE- 0303/2021	Licitara Comércio de Máquinas e Equipamentos Ltda.	R$ 6.894,00	23/02/2022	22/05/2022	Secretaria de Saúde/ 18º Grupamento do Bombeiro	Aquisição e entrega de bebedouro .	
Contrato	0081/2023	PE - 0414/2022	Green Med Importadora e Distribuidora de Materiais Médicos Ltda.	R$ 4.734.713,40	24/02/2023	23/02/2024	Secretaria de Educação	Materiais de higiene e limpeza p/unidades escolares	
Contrato	0082/2022	PE- 0461/2021	Medical Chizzollini Ltda.	R$ 2.430,00	23/02/2022	22/02/2023	Secretaria de Saúde	Aquisição e entrega parcelada de materiais laboratoriais para provas transfusionais e testes pré-transfusinais.	
Contrato	0082/2023	PE - 0414/2022	Kompre Limp Distribuidora de Materiais EIRELI - EPP	R$ 3.244.779,87	24/02/2023	23/02/2024	Secretaria de Educação	Materiais de higiene e limpeza p/unidades escolares	
Contrato	0083/2022	PE- 0005/2022	Leitstung Equipamentos ltda.	R$ 32.000,00	24/02/2022	23/05/2022	Secretaria de Saúde	Aquisição e entrega instalação de ventilador pulmonar de	
Contrato	0083/2023	PE - 0414/2022	Seleto Distribuidora e Comércio de Produtos EIRELI EPP	R$ 1.189.505,46	24/02/2023	23/02/2024	Secretaria de Educação	Materiais de higiene e limpeza p/unidades escolares	
Contrato	0084/2022	PE - 451/2021	GIFI Comércio e Serviços Ltda.	R$ 7.242.913,85	25/02/2022	24/05/2022	Secretaria de Cultura e Turismo	Aquisição e entrega de materiais permanentes. (móveis)	of. 2780/22 em 01/04/2022 p. 071623/22 encaminhado em 29/04/2022.
contrato	0084/2023	PE - 0382/2022	Akiko Tani da Silva ME	R$ 1.788.091,85	24/02/2023	23/02/2024	SADS	Generos Alimentícios	
Contrato	0085/2022	PE- 0442/2021	Suits Life Produtos Ortopédicos	R$ 12.700,00	25/02/2022	24/05/2022	Secretaria dos Direitos da Pessoa com Deficiência	Aquisição e entrega de cadeiras de rodas manual	
Contrato	0086/2022	PE- 0378/2021	Cubomed Comércio Atacadista de produtos para Saúde Eireli	R$ 806,40	25/02/2022	24/02/2023	Secretaria de Saúde - Almox. de Medicamentos	Aquisição e entrega parcelada de dietas enterais para atendimento	
Contrato	0087/2022	PE- 0378/2021	Comercial 3 Albe Ltda.	R$ 15.193,92	25/02/2022	24/02/2023	Secretaria de Saúde	Dietas enterais para atendimento ao mandado de segurança.	apostilamento nº 49/22 - Alteração de Dados Bancários - Banco Brasil /ag. 1173-8 c/c. 200200-0 em 01/04/2022.
Contrato	0088/2022	PE- 0378/2021	Nutriport comercial Ltda.	R$ 119.256,00	25/02/2022	24/02/2023	Secretaria de Saúde	Aquisição e entrega parcelada de Dietas enterais para atendimento à mandado de segurança.	
Contrato	0089/2022	PE- 0475/2021	DDA COMERCIO DE CONFECÇÕES E CALÇADOS EIRELI - EPP	R$ 13.132,00	25/02/2022	24/05/2022	Secretaria de Saúde	Aquisição e entrega de equipamentos de proteção , dos agentes de combate À Endemias.	
Contrato	0089/2023	PE - 0429/2022	GIFI Comércio e Serviços Ltda.	R$ 1.817.749,25	01/03/2023	31/05/2023	Secretaria de Saúde	Mobiliário	

Peça do processo/documento PMB 052123/2023, materializada por: R.D.C.S em 14/04/2023 15:54 CPF: 166.xxx.xxx-07

Contrato	0090/2023	PE - 0261//2022	T10 Comércio e Serviços Eireli ME	R$ 6.617,56	01/03/2023	31/05/2023	Secretaria de Saúde	Equipamentos hospitalares	
Contrato	0097/2022	PE- 0018/2022	Benegas e Popovici Editorial e Educacional Ltda.	R$ 3.315.300,00	03/03/2022	02/06/2022	Secretaria de Educação	Aquisiçãao e entrega de conjunto de livros para os alunos da rede de ensino de Barueri.	
Contrato	0098/2022	PE- 0442/2021	Ortopédica Excellence Ltda.	R$ 1.406,00	03/03/2022	02/05/2022	Secretaria dos Direitos da Pessoa com Deficiência	Aquisição e entrega de encaixe para prótese transfermural	Apostilamento nº 66/21 - alteração de valor unitário item 09 em 13/08/2021.
Contrato	0099/2022	PE- 0352/2021	T10 Comércio e Serviços Eireli ME	R$ 6.029,00	03/03/2022	02/05/2022	Secretaria de Assistência e Desenvolvimento Social	Aqquisição e entrega de Limpa vidros, pano de chão, touca sanfonada, avental de seguranca luva para procedimento.	
Contrato	0100/2022	PE- 0474/2021	Medical Chizzollini Ltda.	R$ 66.500,00	03/03/2022	02/06/2022	Secretaria de Saúde	Aquisição e entrega de materiais para realização de Provas Transfusionais.	
Contrato	0101/2022	PE- 0004/2022	T10 Comércio e Serviços Eireli ME	R$ 620,00	03/03/2022	02/05/2022	Secretaria de Saúde - Almox. de Consumo Hospitalar	Aquisição e entrega de aparelhos e materiais hospitalares.	
Contrato	0102/2022	PE- 0004/2022	Nelmed Comércio de Materiais Cirurgicos e Hospitalares Sociedade Ltda.	R$ 1.400,00	03/03/2022	02/05/2022	Secretaria de Saúde - Almox. de Consumo Hospitalar	Materiais de Consumo Hospitalar.	
Contrato	0103/2022	PE- 0004/2022	Esfera Master Comercial Eireli	R$ 7.800,00	03/03/2022	02/05/2022	Secretaria de Saúde - Almox. de Consumo Hospitalar	Materiais de Consumo Hospitalar	
Contrato	0104/2022	PE- 0378/2021	Drogaria Popular Melhor Preço Eireli	R$ 5.832,00	03/03/2022	02/03/2023	Secretaria de Saúde - Almox. de Medicamentos	aquisição e entrega parcelada de Dietas enterais	
Contrato	0105/2022	PE- 0435/2021	MGV Gestora de Manunfaturas Suprimentos Tecnológias e Serv. Eireli ME	R$ 216.000,00	03/03/2022	02/03/2023	Secretaria de Saúde	Prestação de serviços de mensageiro motorizado (motoboy), incluido a disponibilização do veículo (motocicleta) e todo material e demais equipamentos necessários à execução adequada dos serviços	
Contrato	0112/2022	PE- 0303/2021	One Service, serviços técnicos especializados eireli	R$ 5.978,44	09/03/2022	08/05/2022	Secretaria de Segurança / 18º Grupamento de Bombeirro	Aquisição e entrega de Eletrodoméstico	
Contrato	0114/2022	PE- 0454/2021	Konica Minolta Healthcare do Brasil Industria de Equipamentos Médicos Ltda.	R$ 314.000,00	10/03/2022	09/05/2022	Aquisição e entrega e instalação de equipamentos de Raio X Digital	.	
Contrato	0117/2022	PE- 0443/2021	Motoville Transportes e Serviços Ltda.	R$ 116.400,00	11/03/2022	10/03/2023	Secretaria de Saúde	Prestação de serviços de entregas domiciliares, incluindo a disponibilização de veículo adequado para o transporte de dietas enterais e fórmulas lácteas, ematendimento ao programa nutricional do municipio.	
Contrato	0120/2022	PE- 0475/2021	Emanuel Alex Rodrigues dos Santos	R$ 7.232,00	14/03/2022	13/06/2022	Secretaria de Saúde	Aquisição e entrega de equipamentos de proteção, dos agentes de combate a Endemias.	
Contrato	0122/2021	PE- 0374/2020	Cadora Comércio de Alimentos Ltda.	R$ 56.948,74	16/03/2021	15/03/2022	Secretaria de Recursos Naturais e Meio Ambiente	Gêneros Alimentícios	

Peça do processo/documento PMB 052123/2023, materializada por: R.D.C.S em 14/04/2023 15:54 CPF: 166.xxx.xxx-07

Contrato	0123/2021	PE- 0374/2020	Akiko Tani da Silva ME	R$ 3.024,00	16/03/2021	15/03/2022	Secretaria de Recursos Naturais e Meio Ambiente	Gêneros alimentícios.	
Contrato	0123/2022	PE- 0409/2021	Ar Multifor Comercial Eireli EPP	R$ 1.813,87	16/03/2022	15/06/2022	Secretaria de Assistência e Desenvolvimento Social	Aquisição e eentrega de materiais de papelaria	
Contrato	0124/2022	PE- 0409/2021	Almeida Vendramini Comercio e Serviços Eireli	R$ 3.667,35	16/03/2022	15/06/2022	Secretaria de Assistência e Desenvolvimento Social	Aquisição e entrega de materiais de papelaria.	
Contrato	0125/2022	PE- 0409/2021	Canaã Distribuidora e Comércio de Produtos Alimentícios, Perfumaria, Máquinas, Peças e Acessórios.	R$ 1.790,70	16/03/2022	15/06/2022	Secretaria de Assistência e Desenvolvimento Social	Aquisição e entrega de materiais de papelaria	
Contrato	0126/2022	PE- 0469/2021	Persianas Nova America Ltda.	R$ 41.798,92	16/03/2022	14/06/2022	Secretaria da Mulher	Aquisição e entrega e instalação parcelada de Persianas	
Contrato	0127/2022	PE- 0015/2022	Associação Ineteração para a Promoção da Saúde e Desenvolvimento Social.	R$ 766.800,00	16/03/2022	15/03/2023	Secretaria dos Direitos da Pessoa com Deficiência	Contratação de empresa Especializada na realização de serviços de Atendimento ao Munícipe do diagnóstico de tratamento do Espectro Autista (TEA), Assegurando Atendimento Terapêutico Interdiciplinar Integrado e Especializado.	
Contrato	0130/2022	PE- 0459/2021	Gama Comércio de Máquinas, Ferragens e Ferramentas Ltda.	R$ 1.314,00	18/03/2022	17/06/2022	18 º Grupamento Bombeiro	Aquisição e entrega de equipamentos e ferramentas para uso do Bombeiro.	
Contrato	0131/2022	PE- 0007/2022	Filipe Edmo Almeida Eireli (Fervo Produções)	R$ 28.000,00	19/03/2022	18/04/2022	Secretaria de Cultura e Turismo	Contratação de espetáculo Musical infantil "Pé Brasil - apresentado pelo grupo Trupe	
Contrato	0132/2022	PE- 0008/2022	Ronaldo Ferreira da Silva	R$ 21.000,00	19/03/2022	18/04/2022	Secretaria de Cultura e Turismo	Contratação de espetáculo artístico infantil do trio de artistas da Komboza.	
Contrato	0134/2022	Inex. 0004/2022	Priscilla Nogueira Produções e Eventos	R$ 7.000,00	18/03/2022	17/04/2022	Secretaria de Cultura e Turismo	Apresentação do Show Musical do Quarteto são Jorge, nas comemorações ddo aniversário de Barueri.	
Contrato	0135/2022	PE- 0005/2022	Goma Produções Artísticas Ltda.	R$ 17.000,00	25/03/2022	24/04/2022	Secretaria dee Cultura e Turismo	Apresentação do Esspetáculo Teatral "Quintal Improvisa", nas Comemorações do aniversário da cidadde de Barueri.	
Contrato	0136/2022	inex. 0006/2022	Bico do Corvo Commércio Promoções e Eventos Lltda.	R$ 24.000,00	19/03/2022	18/04/2022	Secretaria de Cultura e Turismo	Contratação de WorkShow B.A.S.E - Brincar, Amar, Ser, Educar. A ser apresentado pelo Grupo Artístico Matéria Prima.	
Contrato	0137/2022	PE- 0459/2021	Ar Multifor Comercial Eireli EPP	R$ 494,00	21/03/2022	20/06/2022	18º Grupamento de Bombeiro	Aquisição e entrega de equipamentos e ferramentas para uso do Bombeiro.	
Contrato	0138/2022	PE- 0459/2021	Marliana Comércio Representações e Serviços Eireli	R$ 2.464,00	21/03/2022	20/06/2022	18º Grupamento de Bombeiro	Aquisição e entrega de equipamentos e ferramentas para uso do Bombeiro.	
Contrato	0139/2022	PE- 0459/2021	Brasferma Ltda	R$ 10.660,00	21/03/2022	20/06/2022	18º Grupamento de Bombeiro	Aquisição e entrega de equipamentos e ferramentas para uso do Bombeiro.	

Peça do processo/documento PMB 052123/2023, materializada por: R.D.C.S em 14/04/2023 15:54 CPF: 166.xxx.xxx-07

Contrato	0140/2022	PE- 0008/2021	FGV - Fundação Getúlio Vargas	R$ 732.000,00	22/03/2022	21/03/2023	Secretaria de Cultura e Turismo	Contratação de empresa para realização de Estudos Preliminares de viabilidade Técnica, Econômico-Financeira, Socioambiental e Jurídica, de Assessoramento nas fases Externas do Processo de Concessão do Teatro Barueri e demais espaços localizados no complexo Cultural Praça das artes de Barueri.	1º Aditamento nº 622/2022 - Prorrogação por mais seis meses, vigarando a partir de 22/09/2022, no valor de R$ 732.000,00.
Contrato	0141/2022	PE- 0445/2021	Rodoville Serviços LTDA - EPP	R$ 80.400,00	22/03/2022	21/03/2023	Secretaria de Saúde	Locação de veículos utilitário	
Contrato	0142/2022	PE- 0456/2021	Map Comércio e Serviços Eireli	R$ 199,40	22/03/2022	21/06/2022	Aquisição e entrega de componentes e equipamentos de informática.		
Contrato	0143/2022	PE- 0467/2021	Gigante Recem Nascido Ltda	R$ 14.000,00	24/03/2022	23/06/2022	Secretaria de Saúde	Aquisição, entrega e instalação de monitor multiparâmetros e mesa ginecológica.	
Contrato	0144/2022	PE- 0023/2022	Pezani Comércio de Móveis Eireli	R$ 10.880,00	24/03/2022	23/06/2023	Chefe de Gabinete do Prefeito/ Secretaria de Saúde	Aquisição e entrega de cadeiras fixas e giratória e armário	
Contrato	0145/2022	PE- 0029/2022	N.F. Seixas Tecnologia em Soluções	R$ 8.600,00	24/03/2022	23/06/2022	Secretaria de Saúde	Aquisição e entrega de carro de coletor dde lixo (tipo contener) e varal de chão com abas.	
Contrato	0148/2022	Inex. 0010/2022	Jerimum Produções e Promoçções Ss/S Ltda.	R$ 210.000,00	25/03/2022	24/04/2022	Secretaria de Cultura e Turismo	Apresentação artística com o Cantor Zé Ramalho	
Contrato	0149/2022	Inex. 0009/2022	Renata Toffoli Versolato	R$ 6.500,00	25/03/2022	24/04/2022	Ssecretaria de Cultura e Turismo	Apresentaçao do Show Musical do Grupo Bolero Freak,	
Contrato	0151/2022	PE- 0029/2022	Zancapel Comércio de Suprimentos e Serviços em Geral Eireli	R$ 370,00	25/03/2022	24/06/2022	Secretaria das Relações Institucionais	Aquisição e entrega de Varal de Chão	
Contrato	0152/2022	PE- 0408/2021	JLZ Suprimentos Eireli	R$ 48.860,00	25/03/2022	24/06/2022	Secretaria de suprimentos - Cartório	Aquisição e entrega de Equipamentos de informática.	
Contrato	0153/2022	PE- 0408/2021	Map Comércio e Serviços Eireli	R$ 15.725,00	25/03/2022	24/06/2022	Cartório Eleitoral 199 e 386.	Aquisição e entrega de equipamentos de informática.	Apostilamento nº 77/2022 - alteração de marca em 27/04/2022.
Contrato	0154/2022	PE- 0408/2021	P.S Tecnologia Ltda.	R$ 1.553,70	25/03/2022	24/06/2022	Cartório Eleitoral 199 e 386.	Aquisição e entrega de equipamento de Informática.	Aapostilamento nº 65/2022 - alteração de Dados Bancários em 19/04/2022.
Contrato	0155/2022	PE- 0456/2021	One Service, serviços técnicos especializados eireli	R$ 2.614,45	25/03/2022	24/06/2022	18º Grupamento de Bombeiro	Aquisição e entrega de componentes e equipamentos de	
Contrato	0156/2022	PE- 0466/2021	Ar Multifor Comercial Eireli EPP	R$ 16.400,00	25/03/2022	24/06/2022	Secretaria de Suprimentos (CEjUSC) Secretaria de Saúde, Secretaria de Meio Ambiente, Secretaria de Realações Institucionais (SRI).	Aquisição e entrega de equipamentos e ferramentas para uso do Bombeiro.	
Contrato	0158/2022	PE- 0408/2021	Mega Comércio e Serviços LTDA	R$ 11.669,00	29/03/2022	28/06/2022	Cartório Eleitoral 199 e 386.	Aquisição e entrega de equipamentos de Informática	
Contrato	0159/2022	PE- 0438/2021	One Service, serviços técnicos especializados eireli	R$ 9.860,28	29/03/2022	28/06/2022	Secretaria de Assistência e Desenvolvimento Social	Prestação de serviço de aplicação de película de proteção solar	

Peça do processo/documento PMB 052123/2023, materializada por: R.D.C.S em 14/04/2023 15:54 CPF: 166.xxx.xxx-07

Contrato	0160/2022	PE- 0456/2021	F3 Tecnologia & Informática Ltda.	R$ 9.055,00	29/03/2022	28/06/2022	18º Grupamento de Bombeiro	Aquisição e entrega de equipamentos de informática.	
Contrato	0161/2022	PE- 0003/2022	Akiko Tani da Silva ME	R$ 8.678,75	29/03/2022	28/03/2023	Secretaria de Assistência e Desenvolvimento Social	Gêneros alimentícios.	
Contrato	0162/2022	PE- 0039/2022	Dalen Suprimentos para Informática e Papelaria Eireli - EPP	R$ 9.960,00	29/03/2022	28/06/2022	Secretaria de Saúde	Aquisição e entrega de envelope de Papel Kraft	
Contrato	0164/2022	PE- 0411/2021	Canaã Distribuidora e Comércio de Produtos Alimentícios, Perfumaria, Máquinas, Peças e Acessórios.	R$ 6.382,91	30/03/2022	29/06/2022	Secretaria de Assistência e Desenvolvimento Social/ Relações Institucionais	Aquisição e entrega de Freezer, Lavadora e Ventilador.	
Contrato	0165/2022	PE- 0467/2021	Philips Medical Systems Ltda.	R$ 127.056,00	30/03/2022	29/06/2022	Secretaria de Saúde	Aquisição, entrega e instalação de monitor multiparâmetros e mesa ginecológica.	
Contrato	0166/2022	PE- 0002/2022	Five Med Distribuidora de Medicamentos Ltda.	R$ 29.280,00	30/03/2022	29/06/2023	Secretaria de Saúde - Almox. de Medicamentos	Medicamentos diversos - mandado de Segurança.	
Contrato	0167/2022	PE- 0017/2022	F3 Tecnologia & Informática Ltda.	R$ 978,00	30/03/2022	29/06/2022	Secretaria DE Suprimentos - CEJUSC	Aquisição e entrega de equipamentos de DVD Player .	
Contrato	0168/2022	PE- 0017/2022	Gigliola Rafaela Lopes	R$ 897,00	30/03/2022	29/06/2022	Secretaria de Relações Institucionais	Aquisição e entrega de Aparelho de Telefone com Fio.	
Contrato	0169/2022	PE- 0036/2022	Artes Gráficas 2000 Ltda.	R$ 159.000,00	30/03/2022	29/03/2023	Secretaria de Educação	Confecção e entrega parcelada de impressos gráficos.	Aposttilamento n 54/22 -Alteração de Dados Bancários em 08/04/2022.
Contrato	0176/2022	PE- 0411/2021	Ferrini Comércio e Consultoria Ltda.	R$ 6.004,00	01/04/2022	30/06/2022	Secretaria de Saúde; Secretaria de Relações Institucionais	Aquisição entrega de Bebedouro e Eletrodoméstico.	
Contrato	0179/2022	PE- 0370/2021	MMH MED Comércio de Produtos Hospitalares Ltda.	R$ 31.000,00	01/04/2022	30/06/2022	Secretaria de Saúde	Aquisição, entrega e instalação de foco cirurgico	
Contrato	0180/2022	PE- 0456/2021	Mega Comércio e Serviços LTDA	R$ 134.182,00	01/04/2022	30/06/2022	Centro de Inovação e Tecnologia - CIT - 18º Grupamento do Bombeiro	Aquisição e entrega de componentes e equipamentos de	
Contrato	0181/2022	PE- 0017/2022	Detech Comércio e Montagem de Produtos e Sistemas Eletroeletrônicos Ltda (LEDFLEX)	R$ 5.650,00	01/04/2022	30/06/2022	Secretaria de Cultura e Turismo	Aquisição e entrega de equipamentos de Telefonia, DVD Plyer e rádio comunicador padrão PMB.	
Contrato	0182/2022	PE- 0046/2022	DZ7 Comercial Eireli	R$ 2.451.657,78	01/04/2022	30/04/2022	Secretaria de Assistência e Desenvolvimento Social	Aquisição e entrega de ovos de páscoa	
Contrato	0183/2022	Inex. 0011/2022	Claryssa de Pádua Morais	R$ 6.000,00	03/04/2022	02/04/2023	Secretaaria de Cultura	Apresentação do Shoe Musical do Grupo Choronass	
Contrato	0184/2022	PE- 0046/2022	Marcelo Moreno Lopes	R$ 235.726,78	01/04/2022	30/04/2022	Secretaria de Assistência e Desenvolvimento Social	Aquisição e entrega de ovos de páscoa	
Contrato	0185/2022	PE- 0037/2022	Tribit - Informática LTDA - ME	R$ 9.930.000,00	04/04/2022	03/04/2023	Secretaria de Educação	Contratação do Sistema Integrado de Informação para Gestão do serviço de Educação do Município de Barueri, Integralizando com os Recursos do Google for Education, Abrangendo serviços de instalação, integração, treinamento e suporte técnico e	

Peça do processo/documento PMB 052123/2023, materializada por: R.D.C.S em 14/04/2023 15:54 CPF: 166.xxx.xxx-07

Contrato	0186/2022	PE- 0020/2022	HK Comercial Ltda	R$ 778,00	04/04/2022	03/07/2022	Secretaria de Assistência e Desenvolvimento Social	Aquisição e entrega de embalagens, bandeja, toalha de papel, materiais e acessórios para uso de cabelereiro e manicure.	
Contrato	0187/2022	Inex. 0002/2022	Medtronic Comercial LTDA.	R$ 90.687,00	05/04/2022	04/04/2023	Secretaria de Saúde	Aquisição e entrega parcelada de insumos e acessórios para Bomba de insulina para controle de diabetes para paciente Daniel Dias e Giovanna Cartolari Panico.	
Contrato	0188/2022	PE- 0050/2022	PH7 Comércio e Representações de Produtos para Diagnósticos Ltda.	R$ 6.100,00	05/04/2022	04/04/2023	Secretaria de Saúde	Aquisição e entrega parcelada de materiais laboratoriais para agência transfusional	
Contrato	0189/2022	PE- 0457/2021	Gama Comércio de Máquinas, Ferragens e Ferramentas Ltda.	R$ 24.558,00	05/04/2022	04/07/2022	Secretaria de Assistência e Desenvolvimento Social/ Esportes/ Saúde/ 18 º Grupamento Bombeiro	Aquisição e entrega de equipamentos e ferramentas.	Alteração de Dados Bancáarrios Apostilamento nº 056/2019 em 30/07/2019./ 1º Adit. De prorrogação ddee prazo nº 782/2019 com redução de 12,494 em 18/12/2019 por mais 12 meses no valor de RR$ 268.975,00 com venc. Em 18/12/2020./ 2º Adit. Dde prorrogação de prazo nº 944/2020 por mais 12 meses no valor de R$ 325.307,50 com venc. em 18/12/2021./ 3º /a/adt. dee prorrogação de prazo e reajuste nº 870/21 por mais 12 meses no valor de R$ 395.850,00 com vencimento em 18/12/2022.
Contrato	0192/2022	PE- 0050/2022	Franlab Com. E Repr. De Prod. Médico-Hospitalares Ltda	R$ 640,00	07/04/2022	06/04/2023	Secretaria de Saúde	Aquisição e entrega de materiais laboratoriais para agência Transfunsional.	Apostilamento nº 202/2022 - Transferência de dotação de 2023 para 2022, no valor de R$ 160,00, assinado em 14/12/2022.
Contrato	0195/2022	DL - 0003/2022	Quicklog Comércio Atacadista e Logistica Eireli	R$ 2.291.419,08	11/04/2022	10/10/2022	Secretaria de Suprimentos	Aquisição e entrega de gêneros alimentícios	

Peça do processo/documento PMB 052123/2023, materializada por: R.D.C.S em 14/04/2023 15:54 CPF: 166.xxx.xxx-07

Contrato	0196/2022	DL- 0003/2022	Seleto Distribuidora e Comércio de Produtos EIRELI EPP	R$ 19.066.645,00	11/04/2022	10/10/2022	Secretaria de Suprimentos - Coordenadoria de Abastecimento	Gêneros Alimentícios^- Canes / Ovos . Diversos	1º Adit. Alteração de endereço nº 03/2021 em 15/01/2021 - alterando para Av. Copocabana 268 - sala 2308 empresarial 18 do forte / Alphaville./ Apostilamento - transferencia de dotação nº 130/21 em 08/12/2021 no valor de R$ 2.000.985,00/ Apostilamento - transferencia de dotação nº 132/21 em 09/12/2021 no valor de R$ 125.395,06
Contrato	0197/2022	DL- 0003/2022	Tegeda Comercialização e Distribuição Ltda.	R$ 7.187.403,84	11/04/2022	10/10/2022	Secretaria de Suprimentos - Coordenadoria de Abastecimento	Gêneros Alimentícios - Bolachas-açucar -arroz diversos	
Contrato	0198/2022	DL- 0003/2022	Pontual Comercial Agrícola LTDA	R$ 7.400.502,51	11/04/2022	10/10/2022	Secretaria de Suprimentos - Coordenadoria de Abastecimento	Gêneros Alimentícios - Frutas e Verduras - diversos	
Contrato	0199/2022	PE- 0020/2022	Almeida Vendramini Comercio e Serviços Eireli	R$ 5.037,40	12/04/2022	11/07/2022	Secretaria de Assistência e Desenvolvimento Social	Aquisição e entrega de embalagens, bandeja, toalha de áél. Materiais e acesórios para uso de cabelereiro e manicure.	
Contrato	0200/2022	PE- 0034/2022	Luiz Roberto Ribeiro Junior	R$ 21.394,50	12/04/2022	11/07/2022	Secretaria de Esportes	Aquisição e entrega de utensílios para cozinha	
Contrato	0201/2021	PE- 0044/2021	Bom Apetit Alimentação Ltda.	R$ 349.860,04	26/04/2021	25/03/2023	18º Grupamento de Bombeiro	Fornecimento de refeições	1º Adit. de prorrogação de prazo nº 222/2022 em 29/04/20222 por mais 06 meses com reajuste de 12,48% no valor de R$ 349.860,04/ 2º Aditamento nº 714/2022 - Porrogado por mais 06 meses com vencimento para 25/03/2023.
Contrato	0201/2022	PE- 0034/2022	Almeida Vendramini Comercio e Serviços Eireli	R$ 1.528,91	12/04/2022	11/07/2022	Secretaria de Esportes	Aquisição e entrega de utensílios para cozinha	

Peça do processo/documento PMB 052123/2023, materializada por: R.D.C.S em 14/04/2023 15:54 CPF: 166.xxx.xxx-07

Contrato	0202/2022	PE- 0034/2022	N.F. Seixas Tecnologia em Soluções	R$ 125,00	12/04/2022	11/07/2022	Secretaria de Esportes	Aquisição e entrega de utensílios para cozinha	
Contrato	0203/2022	PE- 0034/2022	Ponto Mix Comercial e Serviços Eireli	R$ 2.701,20	12/04/2022	11/07/2022	Secretaria de Esportes	Aquisição e entrega de utensílios para cozinha	
Contrato	0204/2022	PE- 0051/2022	Five Med Distribuidora de Medicamentos Ltda.	R$ 11.711,00	12/04/2022	11/04/2023	Secretaria de Saúde - Almox. de Medicamentos	Medicamentos diversos - mandado de Segurança.	
Contrato	0205/2021	Inex. 0002/2021	Medtronic Comercial LTDA.	R$ 41.433,00	22/04/2021	21/04/2022	Secretaria de Saúde - Almox. de Consumo Hospitalar	Materiais de Consumo Hospitalar	
Contrato	0210/2022	PE- 0053/2022	Plural Produtos e Serviços Ltda.	R$ 4.558.365,00	13/04/2022	12/04/2023	Secretaria de Educação	Aquisição e entrega de Licenciamento /anual de software Educacional de conteúdo complementar para consolidaçção dos competências e haabilidades essenciais referentes à base curricular do ensino infantil e educação innclussiva, abrangendo traanstorno de espectro autista (TEA), distúrbio de déficit de atençãao (DdA) e transtorno do défcit de atenção com Hiperatividade (TDAH), nas escolas da rede	
Contrato	0211/2022	PE- 0441/2021	Map Comércio e Serviços Eireli	R$ 630,00	18/04/2022	17/07/2022	Secretaria de Assistência e Desenvolvimento Social	Aaquisição e entrega de eletrodomésticoss.	
Contrato	0212/2022	PE- 0001/2022	Aliança Comércio e Distribuição Ltda.	R$ 4.291,20	18/04/2022	17/07/2022	Secretaria de Assistência e Desenvolvimento Social	Aquisição e entrega de materiais de escritório e papelaria.	
Contrato	0213/2022	PE- 0016/2022	Ar Multifor Comercial Eireli EPP	R$ 1.947,00	18/04/2022	17/07/2022	Secretaria de Saúde	Aquisição e entrega de materiais para reabilitação	
Contrato	0218/2022	Inex. 0003/2022	Medtronic Comercial LTDA.	R$ 43.496,00	20/04/2022	19/04/2023	Secretaria de Saúde	Aquisição e entrega parcelada de insumos e acessórios para Bomba de insulina para controle de diabetes para paciente REGISLAINE ALBANEZ LACERDA.	
Contrato	0218/2022	Inex. 0003/2022	Medtronic Comercial LTDA.	R$ 43.496,00	20/04/2022	19/04/2023	Secretaria de Saúde	Aquisição e entrega parcelada de insumos e acessórios para Bomba de insulina para controle de diabetes para paciente REGISLAINE ALBAANEZ LACERDA.	
Contrato	0220/2022	PE- 0456/2021	P.S Tecnologia Ltda.	R$ 35.700,00	25/04/2022	24/07/2022	Secretaria de Suprimentos/ Secretaria de Habitação / CIT	Aquisiçãao e entrega de componentes e equipamentos de informática.	
Contrato	0221/2022	PE- 0021/2022	Abex Comercial Importação e Exportação Ltda.	R$ 18.265,60	25/04/2022	24/07/2022	18º Grupamento de Bombeiro	Aquisição e entrega de Respirador de Pproteção facial e Filtro paara máscara de proteção Respiratória, para uso do Bombeiro.	
Contrato	0223/2022	PE- 0056/2022	Hidrogood Horticultura Moderna Ltda.	R$ 371.500,00	26/04/2022	25/10/2022	Secretaria de Assistência e Desenvolvimento Social	Prestaçao de serviços de implantação e acompanhamento técnico de projeto de cultivoHidropônico, incluindo mão de obra, material e treinamento.	

Peça do processo/documento PMB 052123/2023, materializada por: R.D.C.S em 14/04/2023 15:54 CPF: 166.xxx.xxx-07

Contrato	0224/2022	PE- 0441/2021	Geflex Industria e Comérccio de Móveis Ltda.	R$ 7.370,00	27/04/2022	26/07/2022	Secretaria de Assistência e Desenvolvimento Social/ Secretaria de	Aquisição e entrega de elettrodomésticas	
Contrato	0225/2022	PE- 0027/2022	Sergram Ambiental Comércio e Serviços Eireli ME	R$ 24.640,81	27/04/2022	26/04/2023	Secretaria de Cultura e Turismo	Aquisição e entrega parcelada de arranjos florais naturais e variados.	Apostilamento nº 203/2022 - Transferência de dotação de 2023 para 2022.
Contrato	0228/2022	PE- 0012/2022	Instituto Smart City Business America	R$ 18.000,00	29/04/2022	28/07/2022	Centro de Inovação e Tecnologia - CIT	Locação Espaço ara exposição com estande	Apostilamento nº 124/22 - Alteração de Dados Bancários - Banco BTG Pactual AG. 0050 - BRIGADEIRO FARIA LIMA - C/C. Nº 257724-6.
Contrato	0229/2022	PE- 0070/2022	Ar Multifor Comercial Eireli EPP	R$ 4.190,00	29/04/2022	28/07/2022	Secretaria da Mulher	Aquisição e entrega de medalhas e troféus	
Contrato	0230/2022	PE- 0065/2022	Medical Chizzollini Ltda.	R$ 9.050,00	29/04/2022	28/04/2023	Secretaria de Saúde	Aquisição e entrega de materiais para O Sistema medidor de glicosee e tira de testes para controle de diabetes.	
Contrato	0231/2022	PE- 0047/2022	Noroeste Comercial de Suprimentos Ltda.	R$ 14.000,00	29/04/2022	28/07/2022	Secretaria de Saúde	Aquisição e entrega de inseticida	
Contrato	0235/2022	PE - 0001/2022	Almeida Vendramini Comercio e Serviços Eireli	R$ 2.225,89	03/05/2022	02/08/2022	Secretaria de Assistência e Desenvolvimento Social	Materiais de escritório e papelaria.	
Contrato	0235/2022	PE- 0001/2022	Almeida Vendramini Comercio e Serviços Eireli	R$ 2.225,89	03/05/2022	02/08/2022	Secretaria de Assistência e Desenvolvimento Social	Materiais de escritório e papelaria.	
Contrato	0236/2022	PE- 0004/2022	Loggen Produtos para Saúde Eireli	R$ 3.640,00	03/05/2022	02/08/2022	Secretaria da família - SEFAM	Aquisição e entrega de aparelhos e materiais hospitalares.	
Contrato	0237/2022	PE- 221/2021	Gigliola Rafaela Lopes	R$ 990,00	09/05/2022	02/08/2022	Secretaria da Família - SEFAM	Aquisição e entrega de Liquidificador.	
Contrato	0242/2022	PE- 0043/2022	Maktub Comércio e Serviços Ltda.	R$ 2.880,00	04/05/2022	03/08/2022	Secretaria de Relações Institucionais - SRI	Aquisição e entrega de Quadro Branco	
Contrato	0245/2022	PE- 0013/2022	Estudio L.A. Filmagens e Eventos Ltda.	R$ 48.000,00	08/05/2022	07/06/2022	Secretaria de Cultura e Turismo	Show Musical com a cantora SANDRA DE SÁ	
Contrato	0246/2022	PE- 0014/2022	EJS Artpopular Eireli	R$ 45.500,00	08/05/2022	07/06/2022	Secretaria de Cultura e Turismo	Show Musical com Cantos ART POPULAR	
Contrato	0249/2022	PE- 0057/2022	Map Comércio e Serviços Eireli	R$ 2.878,00	05/05/2022	04/08/2022	Secretaria de Recursos Naturais e Meio Ambiente	Aquisição e entrega de armário roupeiro de aço	
Contrato	0250/2022	PE- 0059/2022	Arinos Comércio de Materiais de Construção Ltda.	R$ 29.904,00	05/05/2022	04/08/2022	Secretaria de Esportes	Aquisição e entrega de Bolsas de diversos pesos e tipo Power Bag	
Contrato	0253/2022	PE- 0043/2022	Ferrfeixe Comercial Ltda.	R$ 20.542,00	06/05/2022	04/08/2022	Secretaria de Esportes/ Secretaria de Recursos Naturais e Meio Ambiente.	Aquisição e entrega de eletrodomésticos.	
Contrato	0257/2022	PE- 0043/2022	J.C. Barbieri e Cia Ltda.	R$ 9.610,00	09/05/2022	08/08/2022	Secretaria da Mulher/ Secretaria de Recursos Naturais e Meio ambiente	Aquisição e entrega de Bebedouro e trocador de Fraldas.	
Contrato	0258/2022	PE- 0060/2022	Gigliola Rafaela Lopes	R$ 1.484,45	09/05/2022	08/08/2022	Secretaria de Esportes	Aquisição e entrega de utensilios para cozinha.	
Contrato	0259/2022	PE- 0069/2022	Almeida Vendramini Comercio e Serviços Eireli	R$ 2.845,00	09/05/2022	08/08/2022	Secretaria de Esportes	Aquisição e entrega de utensílios para cozinha	

Peça do processo/documento PMB 052123/2023, materializada por: R.D.C.S em 14/04/2023 15:54 CPF: 166.xxx.xxx-07

Contrato	0260/2022	PE- 0069/2022	Ar Multifor Comercial Eireli EPP	R$ 1.965,00	09/05/2022	08/08/2022	Secretaria da Esportes	Aquisição e entrega de utensílios de cozinha.	
Contrato	0261/2022	PE- 0078/2022	DZ7 Comercial Eireli	R$ 1.756.080,00	09/05/2022	08/08/2022	Secretaria de Assistência e Desenvolvimento Social	Aquisição e entrega de cobertores e maantas para a campanha do agasalho 2022	
Contrato	0262/2022	PE- 0069/2022	Ponto Mix Comercial e Serviços Eireli	R$ 4.371,00	09/05/2022	08/08/2022	Secretaria de Esportes	Aaquisição e entrega de utensílios de cozinha	
Contrato	0266/2022	PE- 0043/2022	F3 Tecnologia & Informática Ltda.	R$ 1.799,00	11/05/2022	10/08/2022	Secretaria de Cultura e Turismo / Secretaria de Esportes	Aquisição e entrega de eletrodoméstico.	
Contrato	0267/2022	PE- 0074/2022	Gama Comércio de Máquinas, Ferragens e Ferramentas Ltda.	R$ 10.800,00	11/05/2022	10/08/2022	Secretaria de Saúde - Almox. de Medicamentos	Aquisição e entrega de transportador de Palete Manual e	
Contrato	0268/2022	PE- 0074/2022	Nelmed Comércio de Materiais Cirurgicos e Hospitalares Sociedade Ltda.	R$ 4.400,00	11/05/2022	10/08/2022	Secretaria de Saúde - Almox. de Medicamentos	Aaquisição ee entrega de transportador de Palete manual e hamper.	
Contrato	0269/2022	PE- 0085/2022	Map Comércio e Serviços Eireli	R$ 9.429,00	11/05/2022	10/05/2023	Centro de Inovação e Tecnologia - CIT	aquisição e entrega parcial de cartões PVC, para impressão de crachás.	Termo de apostilamennto nº 138/2022 - Transferência de dotação de 2023 para 2022 no valor de R$ 3.111,57.
Contrato	0271/2022	PE- 0028/2022	Antonio Manfrini & Cia Ltda.	R$ 21.300,00	12/05/2022	11/08/2022	Chefia de Gabinete do Prefeito	Prestaçãao de serviço de	
Contrato	0272/2022	PE- 0032/2022	Nelmed Comércio de Materiais Cirurgicos e Hospitalares Sociedade Ltda.	R$ 884,00	13/05/2022	12/08/2022	Secretaria de Saúde	Gelo reutilizável com embalageem.	
Contrato	0273/2022	PE- 0032/2022	Automx Soluções Eirreli	R$ 1.065,00	13/05/2022	12/08/2022	Secretaria de Saúde	Aquisição e entrega de cx. Térmica com termómetro.	
Contrato	0274/2022	PE- 0032/2022	Medical Chizzollini Ltda.	R$ 1.780,00	13/05/2022	12/08/2022	Secretaria de Saúde	Aquisição e entrega de Gelo reutilizável com embalagem	
Contrato	0275/2022	PE- 0075/2022	AGV Comércio e Serviços Eireli	R$ 63.960,00	13/05/2022	12/08/2022	Ssecretaria de Saúde	aqquisição e entrega de camisetas personalizadas	
Contrato	0277/2022	PE- 0086/2022	Ar Multifor Comercial Eireli EPP	R$ 46.800,00	13/05/2022	12/08/2022	Secretariaa de Saúde	Aquisição e entrega de armário vitrine	
Contrato	0283/2022	PE- 0033/2022	Maxpel Informática e Papelaria Eireli	R$ 64.330,00	19/05/2022	18/08/2022	Secretaria de Assistência e Desenvolvimento Social	Aquisição e entrega de maateeriais descartáveis;	
Contrato	0284/2022	PE- 0060/2022	Luiz Roberto Ribeiro Junior	R$ 7.875,02	19/05/2022	18/08/2022	Secretaria de Esportes/ Secretaria de Recursos Naturais e Meio Ambiente.	Aquisição e entrega de utensílios de cozinha e escada extensiva para resgate.	
Contrato	0285/2022	PE- 0071/2022	Almeida Vendramini Comercio e Serviços Eireli	R$ 13.842,00	19/05/2022	18/08/2022	Secretaria de Assistência e Desenvolvimento Social	Aquisição e entrega de insumos para confecção de agasalhos.	
Contrato	0286/2022	PE- 0071/2022	Ar Multifor Comercial Eireli EPP	R$ 24.510,40	19/05/2022	18/08/2022	Secretaria de Assistência e Desenvolvimento Social	Aquisição e entrega de insumos para confecção de agasalhos.	
Contrato	0287/2022	PE- 0084/2022	MFJP Serviços e Comércio Eireli EPP	R$ 28.353,97	19/05/2022	18/08/2022	Secretaria de Assistência e Desenvolvimento social	Aquisição e entrega de áalcool em gel e sabonete líquido	
Contrato	0288/2022	PE- 0084/2022	Potiquimica Indusstria e Distribuidora de Produtos Qquímicos Ltda.	R$ 33.798,30	19/05/2022	18/08/2022	Secretaria de Assistência e Desenvolvimento Social	Aquisição e entrega de àlcool em Gel e Sabonete líquido.	
Contrato	0289/2022	PE- 0087/2022	Ar Multifor Comercial Eireli EPP	R$ 7.296,00	19/05/2022	18/08/2022	Secretaria de Assistência e Dessenvolvimento Social	Aquisiçção e entrega de Freezer e Geladeira	

Peça do processo/documento PMB 052123/2023, materializada por: R.D.C.S em 14/04/2023 15:54 CPF: 166.xxx.xxx-07

Contrato	029/2023	PE - 0380/2022	Ar Multifor Comercial Eireli EPP	R$ 3.769,20	01/02/2023	30/04/2023	Calçados de segurança		
Contrato	0291/2022	PE- 0025/2022	Mult Med Equipamentos Hospitalares Ltda.	R$ 24.000,00	20/05/2022	19/05/2023	Secretaria de Saúde	Locação de equipamentos Oxigenioterapia	
Contrato	0292/2022	PE- 0062/2022	Luiz Roberto Ribeiro Junior	R$ 1.088.044,00	20/05/2022	19/08/2022	Secretaria de Assistência e Desenvolvimento Social	Aquisição e entrega de Tecidos para confecção de agasalhos	
Contrato	0293/2022	PE - 0062/2022	Arinos Comércio de Materiais de Construção Ltda.	R$ 293.900,00	20/05/2022	19/08/2022	Secretaria de Assistência e Desenvolvimento Social	Tecidos para confecção de agasalhos	
Contrato	0293/2022	PE- 0062/2022	Arinos Comércio de Materiais de Construção Ltda.	R$ 293.900,00	20/05/2022	19/08/2022	Secretaria de Assitência e Desenvolvimento Social	Tecidos para confecção de agasalhos	
Contrato	0294/2022	PE- 0068/2022	Ar Multifor Comercial Eireli EPP	R$ 28.609,00	20/05/2022	19/05/2022	Secretaria de Assistência e Dessenvolvimento Social	Aquisição e entrega de Freezer e Geladeira	
Contrato	0295/2022	PE- 0068/2022	Ferrfeixe Comercial Ltda.	R$ 27.230,00	20/05/2022	19/08/2022	Secretaria de Esportes	Aquisição e entrega de eletrodomésticos.	
Contrato	0298/2022	PE- 0071/2022	Luiz Roberto Ribeiro Junior	R$ 7.520,50	24/05/2022	23/08/2022	Secretaria de Assistência e Desenvolvimento Social	Aquisição e entrega de insumos para confecção de agasalhos.	
Contrato	0299/2022	PE- 0073/2022	Gigliola Rafaela Lopes	R$ 2.870,50	24/05/2022	23/08/2022	Secretariaa de Saúde e Secretaria de Esportes	Aquisição e entrega de Sapaata anti brilho, organizador de fila, lixeiras, suporte de parede e	
Contrato	0300/2022	PE- 0087/2022	Maktub Comércio e Serviços Ltda.	R$ 16.354,00	24/05/2022	23/08/2022	Secretaria de Assistência e Desenvolvimento Social	Aquisição e entregaa de eletrodoméstiico	
Contrato	0301/2022	PE- 0448/2021	Center Lopes Distribuidora de Materiais, Terceirização e Locação Eireli.	R$ 6.759.900,00	25/05/2022	24/05/2023	Secretaria de Saúde	Prestação de serviços de locação de painel , carregador de celular com telev	
Contrato	0302/2022	PE- 0060/2022	Ponto Mix Comercial e Serviços Eireli	R$ 878,24	25/05/2022	24/08/2022	Secretaria de Esportes	Aaquisição e entrega de utensílios de cozinha	
Contrato	0303/2022	PE- 0068/2022	P.H. Shigueo Matsubara	R$ 1.088,40	25/05/2022	24/08/2022	Secretaria de Esportes	Aquisição e entrega de Relógio digital de parede.	
Contrato	0304/2022	PE- 0073/2022	Ar Multifor Comercial Eireli EPP	R$ 1.906,80	25/05/2022	24/08/2022	Secretaria de Assistência e Desenvolvimento Social/ Secretaria de	Aquisição e entrega de Sapaata Anti Brilho, Lixeiras.	
Contrato	0307/2022	PE- 0076/2022	MGV Gestora de Manunfaturas Suprimentos Tecnológias e Serv. Eireli ME	R$ 28.656,00	26/05/2022	24/05/2023	Secretaria da família - SEFAM	Prestação de serviço de manutenção preventiva e corretiva contemplando fornecimento de peças em	
Contrato	0308/2022	PE- 0076/2022	MTB Científica equipamentos para Laboratório	R$ 21.600,00	26/05/2022	25/05/2023	Secretaria da família - SEFAM	Prestação de serviço de manutenção corretiva e preventiva em câmara fria,	
Contrato	0309/2022	PE- 0040/2022	Mega Comércio e Serviços LTDA	R$ 8.222.144,00	27/05/2022	26/08/2022	Centro de Inovação e Tecnologia - CIT	Aquisição e entrega de componentes e equipamentos de informática.	1º Adit. Nº 555/2022 de acréscimo do valor em 0,8755976% no valor de R$ 71.368,00 em 26/08/2022.
Contrato	0310/2022	PE- 0073/2022	Michelangelo Comércio de Paineis e Serviços Ltda.	R$ 12.240,00	27/05/2022	26/08/2022	Secretaria de Esportes	Aquisição e entrega de Organizador de Fila	
Contrato	0312/2022	Inex. 0015/2022	Brocal Ediçoes Musicais Ltda.	R$ 37.000,00	29/05/2022	28/06/2022	Secretaria de Cultura e Turismo	Apresentação Show musical da Cantora Tulipa Ruiz	

Peça do processo/documento PMB 052123/2023, materializada por: R.D.C.S em 14/04/2023 15:54 CPF: 166.xxx.xxx-07

Contrato	0313/2022	PE- 0040/2022	Procer Tecnologia Eireli	R$ 486.710,00	30/05/2022	29/08/2022	Centro de Inovação e Tecnologia - CIT	Aquisição e entrega de equipamentos de Informática.	
Contrato	0314/2022	PE- 0040/2022	T10 Comércio e Serviços Eireli ME	R$ 2.694.058,00	30/05/2022	29/08/2022	Centro de Inovação e Tecnologia - CT	Aquisição e entrega de equipamentos de informática.	Apostilamento nº 144/2022 - alteração da marca do item 06 passando da marca "DELL" para "ACER" em 18/08/2022.
Contrato	0315/2022	PE- 0096/2022	AX Comércio de Equipamentos de Comunicação e Serviços Ltda.	R$ 21.443,50	30/05/2022	29/08/2022	secretaria de Saúde	aquisição e entrega de Dispenserr para copos, container de nitrogêniio e Pallet de plásstico.	
Contrato	0319/2022	PE- 0022/2022	Ana Lúcia Mattos de Oliveira	R$ 3.836,00	31/05/2022	30/08/2022	Secretaria de Assisstência e Desenvolvimento Social	Aquisição e entrega de Totem Dispensador de álcool.	
Contrato	0320/2022	PE- 0022/2022	Mapmed distribuidora de Produtos Hospitalares Eireli	R$ 3.870,00	31/05/2022	30/08/2022	Secretaria de Assitência e Desenvolvimento Social	Aquisição e entrega de Termômettro Digital, Totel Despensador de alcool Gel, máscarra cirúrgica e caneta	
Contrato	0321/2022	PE- 0087/2022	F3 Tecnologia & Informática Ltda.	R$ 300,00	31/05/2022	30/08/2022	Secretaria de Assistência e Desenvolvimento social	Aquisição e entrega de eletrodoméstico	
Contrato	0325/2022	PE- 0030/2022	Protmed do Brasil - Descartáveis Ltda.	R$ 1.600,00	03/06/2022	02/09/2022	Secretaria de Saúde	Aquisição e entrega de máscara respirador, Bateria de Lithium 3v, Avental descartável, frasco Pet e oxímetro de Pulso.	
Contrato	0326/2022	PE- 0040/2022	Zumgiram PH Comércio de Produtos Eletrônicos Eireli	R$ 431.621,00	03/06/2022	02/09/2022	Centro de Inovaçao e Tecnologia - CIT	Aaquisição e entrega de equipamentos de informática.	
Contrato	0327/2022	PE - 0063/2022	Century Comercial Eireli	R$ 10.010,00	03/06/2022	02/09/2022	18º Grupamento do Bombeiro/ Secretaria dos Direitos da Pessoa com Deficiência	Bola de Parede e LEG Press - Aparelhos de condicionamento	
Contrato	0328/2022	PE - 0099/2022	Laundry Tech Equipamentos p/lavanderias Industriais LTDA	R$ 35.000,00	03/06/2022	02/09/2022	Secretaria de Esportes	Aquisição e entrega de lavadoro de roupas industriais complexo esportivo Jardim Silveira	
Contrato	0329/2022	Inex. 0017/2022	Criolo Branco Produções e Eventos Ltda.	R$ 24.000,00	05/06/2022	04/07/2022	Secretaria de Cultura e Turismo	Apresentação artística do Cantos Almirzinho Serra.	
Contrato	0330/2022	PE- 0030/2022	Silvio Vigido	R$ 1.440,00	03/06/2022	02/09/2022	Secretaria da Família (SEFAM)	Aquisição e entrega de máscara respirador, Bateria de Lithium 3v, Avental descartável, frasco Pet e oxímetro de Pulso.	
Contrato	0331/2022	PE- 0107/2022	Almeida Vendramini Comercio e Serviços Eireli	R$ 11.134,90	03/06/2022	02/09/2022	Secretaria da Familia - SEFAM	Aquisição e entrega de máscara de proteção e artigos de vestuário e complementos.	
Contrato	0332/2022	PE- 0107/2022	Ar Multifor Comercial Eireli EPP	R$ 1.100,00	03/06/2022	02/09/2022	Secretariaa da Família - Sefam	Aquisição e entrega de máscara de proteção e artigos de vestuário e complementos.	
Contrato	0333/2022	PE- 006/2022	Ponto de Bala Produções e Editora Musical Eireli	R$ 83.000,00	07/06/2022	06/07/2022	Secretaria de Cultura e Turismo	Apresentação Musical do Show Musical do cantor Zeca Baleiro	
Contrato	0334/2022	Inex. 0018/2022	Zoli Ptoduções Eireli	R$ 47.000,00	07/06/2022	06/07/2022	Secretaria de cultura e Turismo	Apresentação do Cantor Claudio	
Contrato	0335/2022	PE- 0106/2022	MFJP Serviços e Comércio Eireli EPP	R$ 5.120,00	08/06/2022	07/09/2022	Secretaria de Assistência e Desenvolvimento Social	Aquisição e entrega de etiquetas e saco em polietileno	

Peça do processo/documento PMB 052123/2023, materializada por: R.D.C.S em 14/04/2023 15:54 CPF: 166.xxx.xxx-07

Contrato	0336/2022	PE- 0119/2022	Távola Conectividade LTDA - EPP	R$ 292.500,00	08/06/2022	07/06/2023	Secretaria de Educação	Aquisição e entrega de Licenciamento de	
Contrato	0339/2022	PE- 0022/2022	T10 Comércio e Serviços Eireli ME	R$ 2.870,00	09/06/2022	08/09/2022	Secretaria de Saúde / Secretaria de Assistência e Desenvolvimento Social/ Secretaria da Família.	Aquisição e entrega de máscara de proteção facial, Termômetro Digital.	
Contrato	0340/2022	PE- 0063/2022	André E.S. Schilling	R$ 38.731,00	09/06/2022	08/09/2022	18º Grupamento do Bombeiro	Equipamentos e materiais para condicionamento físico	
Contrato	0341/2022	PE- 0096/2022	MFJP Serviços e Comércio Eireli EPP	R$ 1.380,00	09/06/2022	08/09/2022	Secretaria de Habitação	Aquisição e entrega de Dispenser para Copos.	
Contrato	0344/2022	PE- 0113/2022	Ar Multifor Comercial Eireli EPP	R$ 20.040,00	14/06/2022	13/09/2022	Secretaria de Assistência e Desenvolvimento Social	Aquisiçãao e entrega de vestuáarios, calçados e acessórios.	
Contrato	0345/2022	PE- 0130/2022	Maxpel Informática e Papelaria Eireli	R$ 27.750,00	14/06/2022	13/09/2022	Secretaria de Assistência e Desenvolvimento Social	Aquisição e entrega de Saco Plástico	
Contrato	0345/2022	PE- 0130/2022	Maxpel Informática e Papelaria Eireli	R$ 27.750,00	14/06/2022	13/09/2022	Secretaria de Assistência e Desenvolvimento Social	Aquisição e entrega de Saco Plástico	
Contrato	0347/2022	PE- 0103/2022	MGV Gestora de Manunfaturas Suprimentos Tecnológias e Serv. Eireli ME	R$ 111.100,00	14/06/2022	13/06/2023	Secretaria de Esportes	Presstação de serviços de Locação de 02 (dois) carros de som, incluindo motorista e combustível.	
Contrato	0348/2022	PE- 0115/2022	Medcoli Distribuidor de Produtos Médicos Cozinha e Limpeza Ltda.	R$ 37.750,00	15/06/2022	14/09/2022	Secretaria de Saúde	Aquisição, entrega e montagem de mobiliário hospitalar.	
Contrato	0349/2022	PE - 0090/2022	Delbras Comércio, Serviços e Importação de Nobreaks e Soluções de energia eireli	R$ 283.000,00	15/06/2022	14/09/2022	Secretaria de Saúde	Nobreak senoidal puro p/uso em angiógrafo	
Contrato	0356/2022	PE- 0113/2022	Ar Multifor Comercial Eireli EPP	R$ 102,98	21/06/2022	20/09/2022	Secretaria de Esportes	Aquisição e entrega de eletrodomésticos e caixas	
Contrato	0363/2022	Inex. 0019/2022	Medtronic Comercial LTDA.	R$ 43.724,00	27/06/2022	26/06/2023	Secretaria de Saúde - Almox. De Medicamentos	Aquisição e entrega parcelada de insumos e acessórios para Bomba de insulina, destinados á paciente Caroline Andrade de Souza.	
Contrato	0364/2022	PE- 0088/2022	7equilibrium Desenvolvimento, Consultoria Empresarial e Pessoal Ltda.	R$ 21.728,00	27/06/2022	26/01/2023	Secretaria de Assistência e Desenvolvimento Social	Curso de capacitação profissional na área de Desenvolvimento Pessoal, voltando p/adolescentes participanetes do PROFESite com objetivo de propicial habilidade e conhecimento para inserção dos jovens em estágio profissional.	
Contrato	0365/2022	PE- 0113/2022	Vieiras Comercial Eireli	R$ 7.984,00	27/06/2022	26/09/2022	Seccretaaria de Assisttênccia e Desenvolvimento Social	Aquisição e entrega de vesttuários, calçados ee	
Contrato	0365/2022	PE- 0113/2022	Vieiras Comercial Eireli	R$ 7.984,00	27/06/2022	26/09/2022	Secretaria de Assistência e Desenvolvimento Social	Aquisição e entrega de vesttuários, calçados ee	
Contrato	0366/2022	PE- 0114/2022	T10 Comércio e Serviços Eireli ME	R$ 20.086,56	27/06/2022	26/09/2022	Secrettaria de Esportes	Aquisição e entrega de asceessórios, aparelhos e produtos paara avaliação e apoio aos atletas e alunos do complexo esportivo do Jardim Silveira.	

Peça do processo/documento PMB 052123/2023, materializada por: R.D.C.S em 14/04/2023 15:54 CPF: 166.xxx.xxx-07

Contrato	0366/2022	PE- 0114/2022	T10 Comércio e Serviços Eireli ME	R$ 20.086,56	27/06/2022	26/09/2022	Secrettaria de Esportes	Aquisição e entrega de asceessórios, aparelhos e produtos paara avaliação e apoio aos atletas e alunos do complexo esportivo do Jardim Silveira.	
Contrato	0367/2022	PE- 0120/2022	Bazar e Papelaria João e Maria Ltda.	R$ 1.560,00	27/06/2022	26/09/2022	Secretaria de Esportes	Aquisição, entrega e montagem e mobiliários para o complexo esportivo Amaro Lopes Billafon - Jardim Silveira	
Contrato	0368/2022	PE- 0122/2022	DR. Uai Clínica Médica e Odontológica Ltda.	R$ 33.125,00	27/06/2022	26/12/2022	Secretaria de Administração	Prestação de serviço de exame toxicológico, para complemento ao exame periódico doss servidores efetivos lotados no cargo de motorista e dos motoristas aprovados em	
Contrato	0368/2022	PE- 0122/2022	DR. Uai Clínica Médica e Odontológica Ltda.	R$ 33.125,00	27/06/2022	26/12/2022	Secretaria de Administração	Prestação de serviço de exame toxicológico, para complemento ao exame periódico doss servidores efetivos lotados no cargo de motorista e dos motoristas aprovados em	
Contrato	0369/2022	PE- 0129/2022	T10 Comércio e Serviços Eireli ME	R$ 17.800,00	27/06/2022	26/09/2022	Secrettaria de Saúde	Aquisição e entrega de Balança Antropométrica eletrônica e Cuba Removível para Berço.	
Contrato	0370/2022	PE- 0129/2022	M.K.R. Comérrcio de Equipamentos Eireli	R$ 5.680,00	27/06/2022	26/09/2022	Secretaria de Saúde	Aquisição e entrega de Balança Antropométrica eletrônica e Cuba Removível para Berço.	
Contrato	0371/2022	PE- 0133/2022	Vieiras Comercial Eireli	R$ 11.900,00	27/06/2022	26/09/2022	Seccretaaria de Assisttênccia e Desenvolvimento Sociaal	Aquisiçãao e entrega de camisetas para a Campanha do Agasalho.	
Contrato	0375/2022	PE- 0112/2022	MFJP Serviços e Comércio Eireli EPP	R$ 549,88	29/06/2022	28/09/2022	Secretaria de Esportes	Aquisição e entrega de Batedeira planetária.	
Contrato	0376/2022	PE- 0112/2022	Canaã Distribuidora e Comércio de Produtos Alimentícios, Perfumaria, Máquinas, Peças e Acessórios.	R$ 7.210,00	29/06/2022	28/09/2022	Secretaria de Esportes	Aquisição e entrega de ventiladores.	
Contrato	0377/2022	PE - 0114/2022	M F Comércio, Gerenciamento e Serviços EIRELI	R$ 3.994,00	29/06/2022	28/09/2022	Secretaria de Esportes	Aparelhos e produtos p/avaliação e apoio aos atletas e alunos do complexo Jardim Silveira	
Contrato	0378/2022	PE- 0150/2022	T10 Comércio e Serviços Eireli ME	R$ 6.900,00	29/06/2022	28/09/2022	Secretaria da Família - Sefam	Aquisição e entrega de cadeiras de Rodas.	
Contrato	0379/2022	PE- 0151/2022	Noroeste Comercial de Suprimentos Ltda.	R$ 18.400,00	29/06/2022	28/09/2022	Secretaria de Saúde	Aquisição e entrega de inca raaticida.	
Contrato	0384/2022	PE - 0120/2022	Careli Comércio de Móveis Eireli	R$ 11.280,00	30/06/2022	29/09/2022	Secretaria de Esportes	Entrega e Montagem de Mobiliário p/complexo esportivo Jardim	
Contrato	0384/2022	PE - 0120/2022	Careli Comércio de Móveis EIRELI	R$ 11.280,00	30/06/2022	29/09/2022	Secretaria de Esportes	Entrega e montagem de mobiliário diversos	
Contrato	0385/2022	PE - 0149/2022	Joabe Martinson ME	R$ 2.250,00	30/06/2022	29/09/2022	Secretaria de Esportes	Instrumentos Musicais	
Contrato	0385/2022	PE- 0012/2022	Suits Life Produtos Ortopédicos	R$ 77.270,00	13/06/2022	12/06/2023	Secretaria dos Direitos da Pessoa com Deficiência	Aquisição e entrega parcelada de tecnologias Assistivas.	

Peça do processo/documento PMB 052123/2023, materializada por: R.D.C.S em 14/04/2023 15:54 CPF: 166.xxx.xxx-07

Contrato	0386/2022	PE - 0149/2022	Ar Multifor Comercial Eireli EPP	R$ 16.037,00	30/06/2022	29/09/2022	Secretaria de Esportes	Instrumentos Musicais	
Contrato	0393/2023	CP - 0393/2022	Asteroide Tecnologia e Pagamentos LTDA		04/07/2022	03/07/2023	Secretaria de Finanças	Prestação de serviço de implantação de sistema de gestão de pagamentos, com finalidade de viabilizar a quitação de tributos e rendas municipais.	
Contrato	0396/2022	PE - 0153/2022	Manupa Comércio, Exportação, Importação de Equipamentos e Veículos Adaptados Eireli	R$ 374.000,00	04/07/2022	03/10/2022	Secretaria da Família	Veículos	
Contrato	0396/2022	PE- 0153/2022	Manupa Comércio, Exportação, Importação de Equipamentos e Veículos Adaptados Eireli	R$ 374.000,00	04/07/2022	03/10/2022	Secretaria da Familia - SEFAM	Aquisição e entrega de ve´´iculo automotor tipo VAN.	
Contrato	0397/2022	PE - 0157/2022	Telas Santo Antonio Ltda.	R$ 18.200,00	04/07/2022	03/10/2022	Secretaria de Esportes	Tela de Alambrado galvanizado.	
Contrato	0400/2022	PE- 0117/2022	Távola Conectividade LTDA - EPP	R$ 177.070,00	06/07/2022	05/10/2022	Secretaria de Educação	Aquisição e entrega de Licenciamento de	
Contrato	0401/2022	PE- 0146/2022	Micro KA Informática LTDA - EPP	R$ 28.954.800,00	06/07/2022	05/07/2023	Secretaria de Educação	Prestação de serviços de assistência Tecnopedagógica Presencial nos núcleos e ofinas de TdICS - Tecnologias Digitais de informação e comunicação, abrngendo o apoio à construção e efeticação de um currículo escolar tecnologias digitais, cim fundamentos na BNCC (Base Nacional Comum Curricular).	Apostilamento nº 163/2022 - Alteração de dados banários para Bco do Brasil - ag. Nº 1529-6 - contat corrente nº 101156-1- assinado em 10/10/2022.
Contrato	0403/2022	PE- 0043/2022	Map Comércio e Serviços Eireli	R$ 3.000,00	07/07/2022	06/09/2022	Secretaria de Recursos Nsturais e Meio Ambiente	Aquisição e entrega de eletrodomésticos.	
Contrato	0404/2022	PE- 0117/2022	T Guimaraes - Informática ME	R$ 8.495,00	07/07/2022	06/10/2022	Secreetaria de Educação	Aquisição e entrega de equipamentos e componentes de informática.	
Contrato	0405/2022	PE - 0137/2022	Ciscre Importação e Distribuição de Produtos Médicos Ltda.	R$ 12.990,00	07/07/2022	06/09/2022	Secretaria de Saúde	Sonda p/gastrostomia tipo button	
Contrato	0406/2022	PE- 0150/2022	Medcoli Distribuidor de Produtos Médicos Cozinha e Limpeza Ltda.	R$ 2.320,00	07/07/2022	06/10/2022	Secretaria da família - SEFAM	Aquisição e entrega de Cadeiras de rodas.	
Contrato	0407/2022	PE- 0117/2022	Peltier Comércio e Industria Ltda.	R$ 57.000,00	08/07/2022	07/10/2022	Secretaria de Educação	Aquisição e entrega de equipamentos e componentes de informática.	
Contrato	0413/2022	PE- 0072/2022	Canaã Distribuidora e Comércio de Produtos Alimentícios, Perfumaria, Máquinas, Peças e Acessórios.	R$ 2.700,00	12/07/2022	11/10/2023	Secretaria de Esportes	Aquisição e entrega de Carro térmico Sef Service.	
Contrato	0414/2022	PE- 0072/2022	Laundry Tech Equipamentos para Lavanderias /industriais Ltda.	R$ 35.000,00	12/07/2022	11/10/2022	Secretaria de Esportes	Aquisição e entrega de Secadora Industrial	

Peça do processo/documento PMB 052123/2023, materializada por: R.D.C.S em 14/04/2023 15:54 CPF: 166.xxx.xxx-07

Contrato	0415/2022	PE- 0072/2022	Ponto Mix Comercial e Serviços Eireli	R$ 7.948,00	12/07/2022	11/10/2022	Secretaria de Esportes	Aquisição e entrega parcelada der utensílios para refeitório, copa e cozinha.	
Contrato	0416/2022	PE- 0057/2022	Mario Augusto Silva Pereira ME	R$ 3.100,00	13/07/2022	12/10/2022	Secretaria de Recursos Naturais e Meio Ambiente	Aquisição e entrega de armário roupeiro de aço	
Contrato	0418/2022	PE- 0072/2022	Map Comércio e Serviços Eireli	R$ 2.760,00	14/07/2022	13/10/2022	Secretaria de Esportes	Aquisição e entrega de eletrodoméstico	
Contrato	0419/2022	PE- 0140/2022	M.K.R. Comérrcio de Equipamentos Eireli	R$ 13.220,00	14/07/2022	13/10/2022	Secretaria de Saúde	Aquisição , entrega e montagem de Guincho elétrico e Soprador	
Contrato	0420/2022	PE- 0140/2022	T10 Comércio e Serviços Eireli ME	R$ 2.798,00	14/07/2022	13/10/2022	Secretaria da Familia - SEFAM	Aquisição, entrega e montagem de guincho elétrico, serra elétrica e soprador térmico.	
Contrato	0421/2022	PE - 0142/2022	Arinos Comércio de Materiais de Construção Ltda.	R$ 11.200,00	14/07/2022	13/10/2022	Secretaria de Saúde	Aquisição e entrega de capas para caixa dágua	
Contrato	0422/2022	PE- 0142/2022	Gabriel Vilas Boas vicente - Guapi distribuidora	R$ 6.995,00	14/07/2022	13/10/2022	Secretaria de Saúde	Aquisição e entrega de Caixas Dágua .	
Contrato	0423/2022	PE- 0143/2022	N.F. Seixas Tecnologia em Soluções	R$ 218,40	14/07/2022	13/10/2022	Secretaria de Assistência e Desenvolvimento Social /	Aquisição e entrega de material de escritório.	
Contrato	0424/2022	PE- 0144/2022	Ar Multifor Comercial Eireli EPP	R$ 15.300,00	14/07/2022	13/10/2022	Secretaria de Saúde	Aquisição e entrega de fantasias	
Contrato	0425/2022	INEX - 0020/2022	Mendes & Fabris Promoções Artísticas LTDA	R$ 30.000,00	14/07/2022	14/07/2022	Secretaria da Família	Contratação para apresentação do show musical com o grupo Los Angeles.	
Contrato	0427/2022	PE- 0063/2022	Ar Multifor Comercial Eireli EPP	R$ 15.694,00	15/07/2022	14/10/2022	18º Grupamento de Bombeiro	Equipamentos e materiais para condicionamento físico	
Contrato	0428/2022	PE- 0063/2022	Exclusive Ffitplay Fitness e playgrouds Eireli	R$ 53.329,00	15/07/2022	14/10/2022	18º Grupamento de Bombeiro	Equipamentos e materiais para condicionamento físico.	
Contrato	0429/2022	PE- 0155/2022	Map Comércio e Serviços Eireli	R$ 15.840,00	15/07/2022	14/10/2022	Ssecretaria da Família - Sefam	Aquisição e entrega e montagem de mobiliário de escritório e quadro branco magnético.	
Contrato	0430/2022	PE- 0155/2022	Guilherme Augusto d Godoy (GG Móveis Brasil)	R$ 19.839,84	15/07/2022	14/10/2022	Secretaria da família - SEFAM	Aquisição, entrega e montagem de móveis de escritório.	
Contrato	0431/2022	PE- 0173/2022	T10 Comércio e Serviços Eireli ME	R$ 9.648,00	15/07/2022	14/07/2023	Secretaria de Saúde	Aquisição e entrega de Sensor e Medidor de glicose	
Contrato	0435/2022	PE- 0025/2022	Fora de Moda Produções Artísticas Eireli	R$ 180.000,00	23/07/2022	22/08/2022	Apresentação artística Gustavo Mioto		
Contrato	0436/2022	INEX - 0026/2022	NP Tecnologia e Gestão de Dados Ltda.	R$ 28.905,00	20/07/2022	19/07/2023	Secretaria de suprimenetos	Fornecimento de assinatura de Banco de Preços, para disponibilizar ferramenta de pesquisa e comparação de preços.	
Contrato	0437/2022	PE- 0108/2022	ABC Trainning Qualificação Profissional Ltda.	R$ 24.768,00	20/07/2022	19/07/2023	Secretaria da Mulher	Cursos nas áreas de autoconhecimento, desenvolvimento pessoal e relacionamentos humanos.	
Contrato	0440/2022	Inex. 0023/2022	Protec Export Industria, Comércio, Importação e Exportação de Equipamentos Médicos Hospitalares Ltda.	R$ 17.543,16	21/07/2022	20/10/2022	Prestação de serrviços de manutenção corretiva com peças para os aspiradores portáteis para secreção.		

Peça do processo/documento PMB 052123/2023, materializada por: R.D.C.S em 14/04/2023 15:54 CPF: 166.xxx.xxx-07

Contrato	0441/2022	Inex. 0024/2022	Neovero Serviços de Desenvolvimento em /tecnologia da Informação Ltda.	R$ 6.984,00	21/07/2022	20/07/2023	Secretaria de Saúde	Prestação de serviço de manutenção e suporte técnico para Sistema de Gerenciamento de Tecnologias médicas -	
Contrato	0442/2022	PE- 0072/2022	Danfessi Móveis Corporaativos e escolares Ltda.	R$ 1.400,00	21/07/2022	20/10/2022	Secretaria de Esportes	Aquisição e entrega de eletrodomésticos e utensílios de cozinha	
Contrato	0443/2022	PE - 0123/2022	Tentech Prótese e Acessórios Ltda.	R$ 43.449,00	21/07/2022	20/10/2022	Secretaria dos Direitos da Pessoa com Deficiência	Órtese Dinâmica	
Contrato	0444/2022	PE- 0125/2022	Maxpel Informática e Papelaria Eireli	R$ 118.290,50	21/07/2022	20/10/2022	Secretaria de Assistência e Desenvolvimento Social/ Secretaria da	Aquisição e entrega de sacolas Biodegradável.	
Contrato	0445/2022	PE- 0137/2022	Esfera Medical Eireli	R$ 35.925,00	21/07/2022	20/10/2022	Secretaria de saúde	Aquisição e entrega de sonda para Gastronomia Tipo Button	
Contrato	0446/2022	PE- 0141/2022	Pluma Plus sport Comercial Ltda.	R$ 45.324,48	21/07/2022	20/10/2022	Secretaria de Esportes	Aquisição e entrega de troféus e medalhas.	
Contrato	0447/2022	PE- 0143/2022	Almeida Vendramini Comercio e Serviços Eireli	R$ 4.010,00	21/07/2022	20/10/2022	Secretaria de Assistência e Desenvolvimento Social/ Secretaria de	Aquisição e entrega de material de escritório.	
Contrato	0448/2022	PE- 0145/2022	Ar Multifor Comercial Eireli EPP	R$ 50.400,00	21/07/2022	20/10/2022	Secretaria de Esportes	Aquisição e entrega de Bolas	
Contrato	0449/2022	inex. 0028/2022	Gold 120 Produções e Eventos Eireli	R$ 95.000,00	24/07/2022	23/08/2022	Apresentação do Show artístico Xande de Pilares.		
Contrato	0450/2022	PE- 0134/2022	Axis Tecnologia Médica Ltda.	R$ 44.700,00	21/07/2022	20/10/2022	Secretaria de Saúde	Aquisição de Projetor Oftalmológio e Tela de Projeção	
Contrato	0455/2022	PE- 0117/2022	Mavidey Comércio de Acessórios de Informática Eireli	R$ 224.093,00	25/07/2022	24/10/2022	Secretaria de Educação	Aquisição e entrega de equipamentos e componentes de informática.	
Contrato	0456/2022	Inex. 0027/2022	DI Serviços de Manutenção de Aparelhos Eletro Médicos Ltda	R$ 43.350,00	25/07/2022	24/07/2023	Secretaria de Saúde	Prestação de serviços de manutenção preventiva e Calibração e Testes de segurança elétrica em 5 ventiladores Pulmonares da MarcaVyare	
Contrato	0457/2022	PE- 0161/2022	Quickbum E-Commerce - Eireli	R$ 6.520,00	25/07/2022	24/10/2022	Secretaria de saúde	Aquisição, entrega e instalação de Cardioversor, Desfibrilador, aparelho de corrente interferrencial e	
Contrato	0458/2022	PE- 0171/2022	Cloud Tech Serviços Ltda.	R$ 4.603.500,00	25/07/2022	24/07/2023	Secretaria de Educação	Prestaçao de Serviços de comunicação Híbrida para Unidades Escolares, incluindo infraestrutura equipamentos e	
Contrato	0459/2022	PE- 0072/2022	F3 Tecnologia & Informática Ltda.	R$ 15.920,00	26/07/2022	25/10/2022	Secretaria de Saúde/ Secretaria de Esportes	Aquisição e entrega de eletrodoméstico e utensílios de cozinha	
Contrato	0459/2022	PE- 0072/2022	F3 Tecnologia & Informática Ltda.	R$ 15.920,00	26/07/2022	25/10/2022	Secretaria de Saúde/ Secretaria de Esportes	Aquisição e entrega de eletrodoméstico e utensílios de cozinha	

Peça do processo/documento PMB 052123/2023, materializada por: R.D.C.S em 14/04/2023 15:54 CPF: 166.xxx.xxx-07

Contrato	0460/2022	Inex. 0029/2022	BB Transporte e Turismo LTDA.	R$ 7.975.950,00	27/07/2022	26/07/2023	Secretaria de Administração	Aquisição de crédito eletrônico linhas municipais de Barueri, Benfácil e integração CPTM.	Apostilamento nº 218/2022 - Remanejamento de dotação no valor de R$ 157.975,30.
Contrato	0461/2022	Inex. 0030/2022	Giras Produções Ltda	R$ 29.000,00	28/07/2022	27/08/2022	Secretaria de Cultura e Turismo	Apresentação artística do Grupo Escalandrum	
Contrato	0462/2022	PE- 0087/2022	N.F. Seixas Tecnologia em Soluções	R$ 12.475,20	27/07/2022	26/10/2022	Secretaria de Assistência e Desenvolvimento Social	Aquisição e entrega de Eletrodoméstico	
Contrato	0463/2022	PE- 0170/2022	Map Comércio e Serviços Eireli	R$ 11.600,00	27/07/2022	26/10/2022	Secretaria de Cultura e Turismo	Aquisição e entrega de eletrodomésticos.	
Contrato	0464/2022	PE- 0170/2022	Bazar e Papelaria João e Maria Ltda.	R$ 632,21	27/07/2022	26/10/2022	Secretaria de Cultura e Turismo	Aquisição e entrega de eletrodomésticos.	
Contrato	0471/2021	PE - 0165/2021	Certisign Certificadora Digital S/A	R$ 80.000,00	11/10/2021	10/10/2022	Secretaria de Saúde	Aquisição e entrega de certificado digital e validação in loco.	
Contrato	0475/2022	PE- 0154/2022	T10 Comércio e Serviços Eireli ME	R$ 87.574,00	01/08/2022	31/10/2022	Secretaria de Saúde - Secretaria de Esportes	Aquisição e entrega de estrado, escada, lixeira e carro de transporte de roupa.	
Contrato	0476/2022	PE - 0159/2022	Suits Life Produtos Ortopédicos	R$ 19.748,00	01/08/2022	31/10/2022	Secretaria dos Direitos da Pessoa com Deficiência	Aquisição e entrega de órtese e tala extensora.	
Contrato	0476/2022	PE - 0159/2022	Suits Life Produtos Ortopédicos	R$ 19.748,00	01/08/2022	31/10/2022	Secretaria dos Direitos da Pessoa com Deficiência	Aquisição e entrega de órtese e tala extensora.	
Contrato	0477/2022	PE - 0156/2022	T10 Comércio e Serviços Eireli ME	R$ 18.000,00	01/08/2022	31/10/2022	Secretaria de Esportes	Aquisição e entrega de equipamentos de aparelhos esportivos para avaliação.	
Contrato	0478/2022	PE - 0161/2022	Pactual comercial LTDA	R$ 23.990,00	01/08/2022	31/10/2022	Secretaria de Saúde	Aquisição e entrega de cardioversor/desfibrilador, aparelho de corrente interferencial e eletroestimulador.	
Contrato	0479/2022	PE - 0175/2022	Ar Multifor Comercial Eireli EPP	27.840,00	01/08/2022	31/10/2022	Secretaria de Saúde	Montagem de conjunto de mesa e cadeira para refeitório.	
Contrato	0483/2022	PE - 0170/2022	Ferrfeixe Comercial Ltda.	R$ 9.560,00	01/08/2022	31/10/2022	Secretaria de Saúde e Secretaria de Cultura e Turismo	Aquisição e entrega de eletrodomésticos.	
Contrato	0484/2022	PE - 0163/2022	PHO Produtos Hospitalares e Odontológicos Ltda. EPP	R$ 10.523,00	02/08/2022	01/11/2022	Secretaria de Saúde	Aquisição enetrega de materiais diversos para fisioterapia, carro curativo e termômetro digital.	
Contrato	0485/2022	PE - 176/2022	Expresso de Prata LTDA	R$ 18.872,00	02/08/2022	01/11/2022	Aquisição e entrega de passagens		
Contrato	0486/2022	PE - 0193/2022	Amad- Comércio e Transporte de Gás Ltda.	R$ 2.596.660,00	02/08/2022	01/08/2023	Secretaria de Suprimentos	Recipientes transportáveis de GLP - Gás liquefeito de petróleo com capacidade de 45.	
Contrato	0487/2022	PE - 0138/2022	MFJP Serviços e Comércio Eireli EPP	R$ 14.190,00	02/08/2022	01/11/2022	Secretaria de Saúde	Aquisição e entrega de uniforme de eletricista.	
Contrato	0488/2022	PE - 0163/2022	AAZ Saúde Com de Produtos Médicos e Hospatalres EIRELI	R$ 7.924,00	02/08/2022	02/11/2022	Secretaria de Saúde	Aquisição e entrega de equipamentos para fisioterapia	
Contrato	0489/2022	PE - 0163/2022	Aline Dalfre Barbieri	R$ 14.460,00	02/08/2022	02/11/2022	Secretaria de Saúde	Equipamentos para fisioterapia	
Contrato	0490/2022	PE - 0180/2022	JC Assistência & Monitoramento domiciliar em Saúde LTDA	R$ 507.912,00	02/08/2022	01/08/2023	Secretaria de Saúde	Prestação de Serviços médicos de atendimento multidisciplinar (Home care)	

Peça do processo/documento PMB 052123/2023, materializada por: R.D.C.S em 14/04/2023 15:54 CPF: 166.xxx.xxx-07

Contrato	0495/2022	PE - 0155/2022	KASS Móveis p/escritório LTDA	R$ 10.401,00	04/08/2022	03/11/2022	Secretaria de Saúde e SADS	Aquisição, entrega e montagem de mobiliário de escritório e quadro branco magnético	
Contrato	0495/2022	PE - 0155/2022	KASS Móveis p/escritório LTDA	R$ 10.401,00	04/08/2022	03/11/2022	Secretaria de Saúde e SADS	Aquisição, entrega e montagem de mobiliário de escritório e quadro branco magnético	
Contrato	0496/2021	PE- 0123/2021	Isabelle de Castro Lemos Eireli (ICL)	R$ 2.165,00	01/09/2021	30/11/2021	Secretaria de Esportes	Aquisição e entrega montagem e instalação de mobiliários diversos	
Contrato	0496/2022	PE - 0160/2022	IC Treinamentos Ltda.	R$ 8.640,00	04/08/2022	03/02/2023	Secretaria de Assistência e Desenvolvimento Social	Contratação de prestação de serviços de oficinas diversas	
Contrato	0497/2022	PE - 0160/2022	Crob Assessoria em Desenvolvimento Profissional e Gerenciamento Ltda.	R$ 16.800,00	04/08/2022	03/02/2023	Secretaria de Assistência e Desenvolvimento Social	Prestação de serviços de oficina diversas	Apostilamento nº 0211/2022 - Alteração de dados bancários para Banco Santander, agência nº 4353, conta corrente nº 13003462-8..
Contrato	0498/2022	PE - 0178/2022	Gama comércio de equipamentos EIRELI	R$ 5.593,00	04/08/2022	03/11/2022	Secretaria de Habitação	Aquisição e entrega de eletrodomésticos e mini câmara	
Contrato	0499/2022	PE - 0178/2022	Map Comércio e Serviços Eireli	R$ 4.200,00	04/08/2022	03/11/2022	Secretaria de Habitação	Aquisição e entrega de eletrodoméstico e mini câmara	
Contrato	0500/2022	PE - 0185/2022	LR Sabião Distribuidora de equipamentos de tecnologia LTDA	R$ 22.100,00	04/08/2022	03/11/2022	Secretaria de Habitação	Aquisição e entrega de tablet	
Contrato	0501/2022	PE - 0194/2022	ASX Participações & Tecnologia LTDA	R$ 14.649.938,82	04/08/2022	03/11/2022	Secretaria de Educação	Contratação de serviço para cessão de uso de software de educação como ferramenta de complementação ao ensino	Aditamento nº 178/22 - alteração de endereço para: Al. Araguaia, 2190 sal 1307 ed. CEA II Edifício 1 - Alphaville Industrial Barueri - SP CEP. 06455-000
Contrato	0503/2022	INEX - 031/2022	Anderson da Silva Carlos Produções	R$ 62.000,00	05/08/2022	05/08/2022	Secretaria de Cultura	Contratação da apresentação artística do cantor Guilherme	
Contrato	0504/2022	PE - 0159/2022	Ortopedia Butanta Ltda.	R$ 2.080,00	05/08/2022	04/11/2022	Secretaria dos Direitos da Pessoa com Deficiência	Aquisição e entrega de órteses e tala extensoroa.	
Contrato	0506/2022	INEX - 032/2022	NEH Produção musical LTDA	R$ 55.000,00	05/08/2022	05/08/2022	Secretaria de Cultura	Contratação da apresentação artística da dupla NETTO &	
Contrato	0508/2022	PE - 0138/2022	Tatico Equipamentos de segurança LTDA	R$ 2.490,00	08/08/2022	07/11/2022	Secretaria de Saúde	Aquisição e entrega de uniforme de eletricista.	
Contrato	0508/2022	PE - 0138/2022	Tatico Equipamentos de segurança LTDA	R$ 2.490,00	08/08/2022	07/11/2022	Secretaria de Saúde	Aquisição e entrega de uniforme de eletricista.	
Contrato	0509/2022	PE - 0169/2022	Maxpel Informática e Papelaria Eireli	R$ 14.990,00	08/08/2022	07/11/2022	Secretaria de Saúde	Aquesição e entrega de eletrônicos	
Contrato	0510/2022	PE - 0172/2022	MF Comércio Gerenciamento e serviços EIRELI	R$ 123.000,00	08/08/2022	07/11/2022	Secretaria de Saúde	Aquisição e entrega de aparelhos e equipamentos hospitalares	
Contrato	0513/2022	PE - 0178/2022	Ferrfeixe Comercial Ltda.	R$ 8.040,00	11/08/2022	10/11/2022	Sec. de Habitação e Sec. de Ind. Com. E Trabalho	Aquisição e entregas de eletrodomésticos e mini câmara	

Peça do processo/documento PMB 052123/2023, materializada por: R.D.C.S em 14/04/2023 15:54 CPF: 166.xxx.xxx-07

Contrato	0513/2022	PE - 0178/2022	Ferrfeixe Comercial Ltda.	R$ 8.040,00	11/08/2022	10/11/2022	Sec. de Habitação e Sec. de Ind. Com. E Trabalho	Aquisição e entregas de eletrodomésticos e mini câmara	
Contrato	0514/2022	PE - 0137/2022	Fresenius Kabi Brasil Ltda.	R$ 16.840,00	11/08/2022	10/11/2022	Secretaria de Saúde	Aquisição e entrega de sonda para Gastronomia Tipo Button	
Contrato	0514/2022	PE - 0137/2022	Fresenius Kabi Brasil Ltda.	R$ 16.840,00	11/08/2022	10/11/2022	Secretaria de Saúde	Aquisição e entrega de sonda para Gastronomia Tipo Button	
Contrato	0515/2022	PE - 0163/2022	MEDICOLI Distribuidora de produtos médicos cozinha e limpeza ltda	R$ 2.740,00	11/08/2022	10/11/2022	Secretaria de Saúde	Aquisição e entrega de materiais diversos p/fisioterapia, carro curativo e termômetro digital	
Contrato	0516/2022	PE - 0187/2022	José Humberto Botero ME	R$ 292.600,00	11/08/2022	10/08/2023	Secretaria de Suprimentos	Aquisição e entrega de Sacos Plásticos	
Contrato	0517/2022	PE - 0187/2022	Kompre Limp Distribuidora de Materiais EIRELI - EPP	R$ 24.079,00	11/08/2022	10/08/2023	Secretaria de Suprimentos	Aquisição e entrega de Sacos Plásticos	
Contrato	0520/2022	PE - 0143/2022	Gigliola Rafaela Lopes	R$ 74,88	15/08/2022	14/11/2022	Secretaria de Assistência e Desenvolvimento Social - SADS	Aquisição e entrega de materiais de escritório.	
Contrato	0521/2022	PE - 0201/2022	GLC Consultoria S/S LTDA	R$ 198.000,00	15/08/2022	14/08/2023	Secretaria de Finanças	Prestação de serviços para fornecimento por cessão de licença de uso de programas de computador, impolantação, treinamentop, conversão dos dados, manutençã, atualização e	
Contrato	0525/2022	PE - 0196/2022	Optica Brille EIRELI	R$ 6.575,00	16/08/2022	15/08/2023	Secretaria dos Direitos da Pessoa com Deficiência	Aquisição e entrega de óculos	
Contrato	0526/2022	PE - 0196/2022	Ponto Ótico Com e Servs de ótica EIRELI	R$ 1.350,00	16/08/2022	15/08/2023	Secretaria dos Direitos da Pessoa com Deficiência	Aquisição e entrega de óculos	
Contrato	0527/2022	PE - 0204/2022	EAR Mix Distribuidora LTDA	R$ 2.340,00	18/08/2022	17/11/2022	Secretaria de Segurança Urbana e Defesa Civil	Aquisição e entrega de utensílios domesticos.	
Contrato	0528/2022	PE - 0204/2022	MFJP Serviços e Comércio Eireli EPP	R$ 18.557,94	18/08/2022	17/11/2022	Secretaria de Cultura e Turismo e Secretaria de Segurança Urbana e Defesa	Aquisição e entrega de utensílios domésticos.	
Contrato	0529/2022	PE - 0189/2022	Peltier Comércio e Industria Ltda.	R$ 113.850,00	19/08/2022	18/08/2023	Centro de Inovação e Tecnologia - CIT	Aquisição e entrega parcelada de terminador e rede óptica.	Apostilamento nº 160/2022 - Substituição da marca do item nº 01 de Furukawa para ZTN ONU GPON, assinado em 29/09/2022.
Contrato	0532/2022	PE - 0178/2022	Ar Comércio de Equipamentos EIRELI	R$ 12.498,00	22/08/2022	21/11/2022	Secretaria de Assistência e Desenvolvimento Social	Eletrodomésticos e mini câmara fria	
Contrato	0533/2022	PE - 0204/2022	Gigliola Rafaela Lopes	R$ 677,95	22/08/2022	21/11/2022	Secretaria de Habitação	Aquisição e entrega de utensílio domésticos.	
Contrato	0533/2022	PE - 0204/2022	Gigliola Rafaela Lopes	R$ 677,95	22/08/2022	21/11/2022	Secretaria de Habitação	Aquisição e entrega de utensílio domésticos.	
Contrato	0534/2022	PE - 0164/2022	Hubnet E-Commerce EIRELI	R$ 650,00	22/08/2022	21/11/2022	Secretaria de Saúde	Aquisição e entrega de materiais e equipamentos hospitalares	
Contrato	0535/2022	PE - 0164/2022	KCR Indústria e Comércio de Equipamentos	R$ 1.270,00	22/08/2022	21/11/2022	Secretaria de Saúde	Aquisição e entrega de materiais e equipamentos hospitalares	
Contrato	0536/2022	PE - 0204/2022	Ar Multifor Comercial Eireli EPP	1.360,00	22/08/2022	21/11/2022	Secretaria de Suprimentos e Sec. de Habitação	AUtensílios domésticos.	

Peça do processo/documento PMB 052123/2023, materializada por: R.D.C.S em 14/04/2023 15:54 CPF: 166.xxx.xxx-07

Contrato	0537/2022	PE - 0210/2022	kontato Comercial Ltda.	R$ 51.600,00	22/08/2022	21/08/2023	Secretaria de Saúde	Prestação de serviço de manutenção corretiva, preventiva e calibração para raio X e digitalizador de imagem.	
Contrato	0542/2022	PE - 0174/2022	Ar Multifor Comercial Eireli EPP	R$ 4.102,86	24/08/2022	24/11/2022	Secretaria da Família	Aquisição e entrega de fragmentadora, impressor etc	
Contrato	0543/2022	PE - 0217/2022	Silvio Vigido	R$ 35.530,00	24/08/2022	24/11/2022	Secretaria de Saúde	Aquisição e entrega de equipamentos hospitalares	
Contrato	0543/2022	PE - 0217/2022	Silvio Vigido	R$ 35.530,00	24/08/2022	24/11/2022	Secretaria de Saúde	Aquisição e entrega de equipamentos hospitalares	
Contrato	0544/2022	PE - 0228/2022	MGV Gestora de Manunfaturas Suprimentos Tecnológias e Serv. Eireli ME	R$ 34.900,00	24/08/2022	23/11/2022	Secretaria de Cultura e Turismo	Contratação de empresa para prestação de serviço de sonorização do disfile cívico de 7	
Contrato	0545/2021	PE- 0113/2021	Mega Comércio e Serviços LTDA	R$ 25.461,00	20/09/2021	19/12/2021	Centro de Inovação e Tecnologia - CIT/ Secretaria da Mulher	Aquisição e entrega de equipamentos e acessórioss de informática.	
Contrato	0545/2022	PE - 0022/2022	Fiera Milano Brasil Publicações e Eventos LTDA	R$ 52.597,00	25/08/2022		Secretaria dos Direitos da Pessoa com Deficiência	Prestação de serviço de locação de estande	
Contrato	0546/2022	PE - 0164/2022	T K Produtos e equipamentos médicos LTDA	R$ 6.104,00	25/08/2022	24/11/2022	Secretaria de Saúde	Aquisição e entrega de materiais e equipamentos hospitalares	
Contrato	0547/2022	PE - 0168/2022	MFJP Serviços e Comércio Eireli EPP	R$ 484.850,00	25/08/2022	24/11/2022	Secretaria de Serviços Municipais	Aquisição e entrega de iluminação solar integrada	
Contrato	0547/2022	PE - 0168/2022	MFJP Serviços e Comércio Eireli EPP	R$ 484.850,00	25/08/2022	24/11/2022	Secretaria de Serviços Municipais	Aquisição e entrega de iluminação solar integrada	
Contrato	0548/2022	PE - 0179/2022	Licitara Comércio de Máquinas e Equipamentos LTDA	R$ 20.150,00	25/08/2022	24/11/2022	Secretaria de Saúde	Aquisição e entrega de bebdouro, purificador de água e eletrodomésticos	
Contrato	0549/2022	PE - 0203/2022	Ortopedia Butanta Ltda.	R$ 77.700,00	25/08/2022	24/11/2022	Secretaria dos Direitos da Pessoa com Deficiência	Aquisição e entrega de prótese e acessórios	
Contrato	0550/2022	PE - 0203/2022	Suits Life Produtos Ortopédicos	R$ 24.800,00	25/08/2022	24/11/2022	Secretaria dos Direitos da Pessoa com Deficiência	Aquisição e entrega de prótese e acessórios	
Contrato	0551/2022	PE - 0204/2022	Ponto Mix Comercial e Serviços Eireli	R$ 19.543,78	25/08/2022	24/11/2022	Sec. Suprimentos, Sec. Cultura e turismop, Sec. Habitação e Sec. de Segurança	Aquisição e entrega de utensílio domésticos.	
Contrato	0551/2022	PE - 0204/2022	Ponto Mix Comercial e Serviços Eireli	R$ 19.543,78	25/08/2022	24/11/2022	Sec. Suprimentos, Sec. Cultura e turismop, Sec. Habitação e Sec. de Segurança	Aquisição e entrega de utensílio domésticos.	
Contrato	0557/2022	PE - 0177/2022	Gama comércio de equipamentos EIRELI	R$ 2.668,00	29/08/2022	28/11/2022	Secretaria de Saúde	Aquisição e entrega de equipamentos e ferramentas	
Contrato	0557/2022	PE - 0177/2022	Gama comércio de equipamentos EIRELI	R$ 2.668,00	29/08/2022	28/11/2022	Secretaria de Saúde	Aquisição e entrega de equipamentos e ferramentas	
Contrato	0558/2022	PE - 0179/2022	Ferrfeixe Comercial Ltda.	R$ 32.312,00	29/08/2022	28/11/2022	Secretaria de Saúde	Aquisição e entrega de bebdouro, purificador de água e eletrodomésticos	
Contrato	0558/2022	PE - 0179/2022	Ferrfeixe Comercial Ltda.	R$ 32.312,00	29/08/2022	28/11/2022	Secretaria de Saúde	Aquisição e entrega de bebdouro, purificador de água e eletrodomésticos	
Contrato	0559/2022	PE - 0204/2022	Almeida Vendramini Comercio e Serviços Eireli	R$ 3.699,56	29/08/2022	28/11/2022	Secretaria de Suprimentos, Sec. Cultura e Sec. de Habitação	Utensílios domésticos.	
Contrato	0560/2022	PE - 0179/2022	Map Comércio e Serviços Eireli	R$ 21.171,00	30/08/2022	29/11/2022	Secretaria de Saúde	Aquisição e entrega de bebdouro, purificador de água e eletrodomésticos	

Peça do processo/documento PMB 052123/2023, materializada por: R.D.C.S em 14/04/2023 15:54 CPF: 166.xxx.xxx-07

Contrato	0562/2022	PE - 0203/2022	Tentech Proteses e Acessórios Ltda.	R$ 21.440,00	30/08/2022	29/11/2022	Secretaria dos Direitos da Pessoa com Deficiência	Aquisição e entrega de prótese e acessórios	
Contrato	0563/2022	PE - 0208/2022	Arinos Comércio de Materiais de Construção Ltda.	R$ 25.200,00	30/08/2022	29/08/2023	Secretaria de Cultura e Turismo	Aquisição de licença de uso de software Pro Tools Ultimate	
Contrato	0564/2022	PE - 0148/2022	Ledsport Tecnologia a LED e esportiva EIRELI	R$ 113.400,00	30/08/2022	29/11/2022	Secretaria de Esportes	Aquisição e entrega de placar esportivo eletrônico	
Contrato	0565/2018	Inex. 0032/2018	BB Transporte e Turismo LTDA.	R$ 1.201.950,00	10/08/2018	09/08/2023	Secretaria de Administração	Fornecimentos de créditos eletrônicos das linhas municipais de Barueri, referente ao vale transporte Cartão Benfácil para estagiários.	1º Aditamento de prorrogação nº 451/19 em 09/08/2019 por mais 12 meses no valor de R$ 1.470.600,00 com venc. Em 09/08/2020./ 2º Adit. De prorrogação de prazo e supressão de 25% nº 488/20 em 03/08/2020 por mais 12 meses no valor de R$ 1.102.950,00. / 3º Adit. de prorrogação de prazo nº 385/21 em 21/06/2021 no valor de R$ 1.102.950,00 com venc. em 09/08/2022./ Aditamento nº 043/2022 em 25/03/2022 - Alteração de Dados Bancários/ 4º Adit. de prorrogação de prazo nº 512/22 em 09/08/2022 no valor de R$ 1.201.950,00 com venc. em 09/08/2023.
Contrato	0567/2022	PE - 0174/2022	Mega Comércio e Serviços LTDA	R$ 42.122,94	01/09/2022	30/11/2022	Aquisição e entrega de fragmentadora, impressor etc		
Contrato	0567/2022	PE - 0174/2022	Mega Comércio e Serviços LTDA	R$ 42.122,94	01/09/2022	30/11/2022	Secretaria de Finanças, Sec. da Família e Sec. de Planejamento e Urbanismo	Aquisição e entrega de fragmentadora, impressor etc	
Contrato	0568/2022	PE - 0207/2022	Daesc Comércio de Móveis Eireli	R$ 307.090,00	02/09/2022	01/12/2022	Secretaria de Educação	Aquisição e entrega de móveis	
Contrato	0569/2022	PE - 0240/2022	Link Air Telecom Teleinformática Ltda	R$ 3.944.000,00	02/09/2022	01/09/2023	Secretaria de Educação	Aquisição de licença anual de solução WEB	

Peça do processo/documento PMB 052123/2023, materializada por: R.D.C.S em 14/04/2023 15:54 CPF: 166.xxx.xxx-07

Contrato	0572/2022	PE - 0147/2022	F3 Tecnologia & Informática Ltda.	R$ 7.788,00	05/09/2022	04/12/2022	Secretaria de Assistência e Desenvolvimento Social	Equipamentos de Informática	Apostilamento nº 166/2022 Alteração da marca do item nº 003 Monitor LED modelo básico 19,5" de PC TOP para PC FORT Z195, assinado em 25/10/2022.
Contrato	0573/2022	PE - 0147/2022	Map Comércio e Serviços Eireli	R$ 5.040,00	05/09/2022	04/12/2022	Secretaria de Assistência e Desenvolvimento Social	Equipamentos de Informática	Apostilamento nº 185/2022 - Substituição da marca do nobreak 600va de COLETEK para SMS, assinado em 06/12/2022.
Contrato	0573/2022	PE - 0147/2022	Map Comércio e Serviços Eireli	R$ 5.040,00	05/09/2022	04/12/2022	Secretaria de Assistência e Desenvolvimento Social	Equipamentos de Informática	Apostilamento nº 185/2022 - Substituição da marca do nobreak 600va de COLETEK para SMS, assinado em 06/12/2022.
Contrato	0574/2022	PE - 0147/2022	Mega Comércio e Serviços LTDA	R$ 106.080,00	05/09/2022	04/12/2022	Secretaria de Assistência e Desenvolvimento Social	Equipamentos de Informática	Termo de Apostilamento nº 155/2022 - Substituição da marca do item nº 5 - Notbook para ACER Aspire 5 A515-54G-52FY, assinado em 23/09/2022.
Contrato	0575/2022	PE - 0147/2022	Tentech Prótese e Acessórios Ltda.	R$ 5.247,00	05/09/2022	04/12/2022	Secretaria de Assistência e Desenvolvimento Social	Equipamento de Informática	
Contrato	0576/2022	PE - 0219/2022	Bazar e Papelaria João e Maria Ltda.	R$ 10.270,00	05/09/2022	04/12/2022	Púlpito		
Contrato	0577/2022	PE - 0221/2022	Instituto Psicotécnico Cosme e Damião LTDA	R$ 147.560,00	05/09/2022	04/09/2023	Secretaria de Segurança Urbana e Defesa Social	Serviço de avaliação psicológica	
Contrato	0578/2022	INEX - 033/2022	3E Administradora e Cursos EIRELI	R$ 15.000,00	05/09/2022	04/12/2022	Secretaria de Suprimentos	Ministração de Curso de Formação de Pregoeiro	
Contrato	0579/2022	PE - 0121/2022	Luzs Consultoria e Soluções Integradas LTDA	R$ 6.909,00	06/09/2022	05/12/2022	Secretaria de Saúde	Cadeiras de rodas	
Contrato	0580/2022	PE - 0121/2022	T10 Comércio e Serviços Eireli ME	R$ 3.720,00	06/09/2022	05/12/2022	Secretaria de Saúde	Cadeiras de rodas	
Contrato	0583/2022	PE - 0223/2022	Almeida Vendramini Comercio e Serviços Eireli	R$ 3.169,00	06/09/2022	05/12/2022	Toalha de mesa e de banho		

Peça do processo/documento PMB 052123/2023, materializada por: R.D.C.S em 14/04/2023 15:54 CPF: 166.xxx.xxx-07

Contrato	0584/2022	INEX - 0034/2022	GYPSY Promoções artísticas LTDA	R$ 85.000,00	08/09/2022		Secretaria de Cultura e Turismo	Apresentaçã artística do cantor Sidney Magal	
Contrato	0588/2022	Inex. 0036/2022	Produtora Zero21 Editora e Gravadora LTDA	R$ 67.000,00	09/09/2022		Secretaria de Cultura e Turismo	Apresentação artística do Grupo Revelação	
Contrato	0589/2022	PE - 0223/2022	MJ Textil LTDA	R$ 457,00	09/09/2022	08/12/2022	Panos de prato		
Contrato	0590/2022	PE - 0245/2022	LUBE Pack Comercial LTDA	R$ 3.240,00	09/09/2022	08/12/2022	Secretaria de Esportes	Óleo dois tempo	
Contrato	0590/2022	PE - 0245/2022	LUBE Pack Comercial LTDA	R$ 3.240,00	09/09/2022	08/12/2022	Secretaria de Esportes	Óleo dois tempo	
Contrato	0593/2022	PE - 207/2022	One Service, serviços técnicos especializados eireli	R$ 26.253,30	12/09/2022	11/12/2022	Móveis		
Contrato	0594/2022	PE - 0209/2022	DACOR Sports LTDA	R$ 42.850,00	12/09/2022	11/12/2022	Secretaria de Esportes	Placas de acrílico transparente p/cobertura dos bancos de reservas do Arena	
Contrato	0595/2022	PE - 0238/2022	MGV Gestora de Manunfaturas Suprimentos Tecnológias e Serv. Eireli ME	R$ 78.553,74	12/09/2022	11/09/2023	Secretaria de Esportes	Gênero alimentícios	
Contrato	0596/2022	PE - 249/2022	Center Lopes Distribuidora de Materiais, Terceirização e Locação Eireli.	R$ 3.045.499,80	12/09/2022	11/09/2023	18º Grupamaneto dos Bombeiros e Secretaria de Segurança	Locação de veículos e motocicletas	Apostilamento nº 152/2022 - Alteração do nº da Apólice de Seguro Garantia para o nº 02-0775-0808155 - assinado em 22/09/2022
Contrato	0597/2022	PE - 0249/2022	Rodoville Serviços LTDA - EPP	R$ 3.639.998,88	12/09/2022	11/09/2023	Secretaria dos Direitos da Pessoa com Deficiência	Locação de veículos com adaptação	
Contrato	0605/2022	PE - 0207/2022	Ar Multifor Comercial Eireli EPP	R$ 3.942,00	15/09/2022	14/12/2022	Secretaria de Indústria e Comércio e Trabalho	Móveis	
Contrato	0606/2022	PE - 0248/2022	MGV Gestora de Manunfaturas Suprimentos Tecnológias e Serv. Eireli ME	R$ 12.500,00	15/09/2022	14/09/2023	Secretaria de Cultura e Turismo	Transporte de Piano	
Contrato	0607/2022	PE - 0116/2022	Center Lopes Distribuidora de Materiais, Terceirização e Locação Eireli.	R$ 8.781.708,96	15/09/2022	14/09/2023	Chefia de Gabinete do Prefeito	Locação de veículos diversos	
Contrato	0608/2022	INEX - 0038/2022	Ariel Henrique Canal	R$ 18.000,00	15/09/2022		Secretaria de Cultura e Turismo	Apresentação teatral do grupo Escola de Mulheres	
Contrato	0610/2022	PE - 0209/2022	Ar Multifor Comercial Eireli EPP	13.174,00	16/09/2022	15/12/2022	Secretaria de Esportes e Secretaria da Mulher	Escada extensível em fibra de vidro e puxador redondo	
Contrato	0611/2022	PE - 0223/2022	MAT Justino Persianas	R$ 3.824,15	16/09/2022	15/12/2022	Persianas		
Contrato	0611/2022	PE - 0223/2022	MAT Justino Persianas	R$ 3.824,15	16/09/2022	15/12/2022	Secretaria de Esportes e Secretaria de Relações Institucionais	Persianas	
Contrato	0612/2022	PE - 0235/2022	KCR Indústria e Comércio de Equipamentos	R$ 1.440,00	16/09/2022	15/12/2022	Secretaria de Saúde	Equipamentos hospitalares	
Contrato	0613/2022	PE - 0235/2022	Luiz Dias de Castro Filho	R$ 12.825,00	16/09/2022	15/12/2022	Secretaria de Saúde	Equipamentos hospitalares	
Contrato	0614/2022	PE - 0235/2022	T10 Comércio e Serviços Eireli ME	R$ 3.090,00	16/09/2022	15/12/2022	Secretaria de Saúde	Equipamentos hospitalares	
Contrato	0615/2022	PE - 0235/2022	VL Fuzeti Comercial	R$ 3.690,00	16/09/2022	15/12/2022	Secretaria de Saúde	Equipamentos hospitalares	
Contrato	0615/2022	PE - 0235/2022	VL Fuzeti Comercial	R$ 3.690,00	16/09/2022	15/12/2022	Secretaria de Saúde	Equipamentos hospitalares	
Contrato	0616/2022	PE - 0235/2022	Esfera Master Comercial EIRELI	R$ 20.700,00	19/09/2022	18/12/2022	Secretaria de Saúde	Equipamentos hospitalares	

Peça do processo/documento PMB 052123/2023, materializada por: R.D.C.S em 14/04/2023 15:54 CPF: 166.xxx.xxx-07

Contrato	0617/2022	PE - 0191/2022	José Esteves Lopes Filho Eventos	R$ 21.650,00	20/09/2022	19/09/2023	Secretaria de Esportes	Prestação de serviços de arbitragem de competições esportivas de basquetebol amadores	Apostilamento nº 0181/2022 - Transferência de dotação de 2023 para 2022 no valor de R$ 21.650,00, assinado em 23/11/2022.
Contrato	0618/2022	PE - 020/2022	M.F. Comércio, Gerenciamento e Serviços Eireli Me	R$ 220.875,00	20/09/2022	19/09/2023	Secretaria de Suprimentos - Abastecimentos	Desinfetante clorado para hortifrutícolas	
Contrato	0619/2022	PE - 0247/2022	Amanda Otaviano Munhoz	R$ 51.935,00	20/09/2022	19/12/2022	Secretaria de Educação	Artigos de cama mesa e banho	
Contrato	0620/2022	PE - 0247/2022	Ar Multifor Comercial Eireli EPP	R$ 4.284,50	20/09/2022	19/12/2022	Secreetaria de Educação	Artigos de cama e banho	
Contrato	0627/2022	PE - 0207/2022	Bazar e Papelaria João e Maria Ltda.	R$ 9.228,18	22/09/2022	21/12/2022	Secretaria de Assistência e Desenvolvimento Social, Secretaria de Suprimentos (CEJUES) e Secretaria de	Móveis	
Contrato	0628/2022	0247/2022	Almeida Vendramini Comercio e Serviços Eireli	R$ 24.892,00	22/09/2022	21/12/2022	Secretaria de Educação	Artigos de cama e banho	
Contrato	0629/2022	PE - 0182/2022	Cathita Comercialização e distribuição de alimentos EIRELI	R$ 3.283.834,34	23/09/2022	22/09/2023	Secretaria de Suprimentos (Abastecimento)	Gêneros alimentícios	Apostilamento nº 189/2022 - Transferência de dotação de 2022 para 2023 no valor de R$ 3.283.834,34, assinado em 06/12/2022.
Contrato	0630/2022	PE - 0182/2022	Seleto Distribuidora e Comércio de Produtos EIRELI EPP	33011,636,50	23/09/2022	22/09/2023	Secretaria de Suprimentos (Abastecimento)	Gênero Alimentícios	Apostilamento nº 0186/2022 - Transferência de dotação do ano 2022 para o ano 2023 no valor de R$ 3.173.098,94, assinado em 06/12/2022.
Contrato	0631/2022	PE - 0182/2022	Pontual Comecial Agrícola LTDA	R$ 1.340.556,95	23/09/2022	22/09/2023	Secretaria de Suprimentos (Abastecimento)	Gêneros Alimentícios	Apostilamento nº 187/2022 - Transferência de dotação de 2022 para o ano de 2023no valor de R$ 1.340.556,95, assinado em 06/12/2022.
Contrato	0632/2022	INEX - 0021/2022	Companhia Brasileira de Cartuchos	R$ 329.801,80	23/09/2022	22/09/2023	Secretaria de Segurança Urbana e Defesa Social	Munições	
Contrato	0635/2022	INEX - 0035/2022	Zenite Informação e Consultoria S.A.	R$ 15.520,00	27/09/2022	26/09/2023	Secretaria de Suprimentos	Consultas e pesquisas voltadas à contratação pública	

Peça do processo/documento PMB 052123/2023, materializada por: R.D.C.S em 14/04/2023 15:54 CPF: 166.xxx.xxx-07

Contrato	0636/2022	PE - 0236/2022	Arinos Comércio de Materiais de Construção Ltda	R$ 31.000,00	27/09/2022	26/12/2022	Secretaria da Mulher	Tecidos	
Contrato	0643/2022	PE - 0182/2022	DZ7 Comercial Eireli	R$ 1.061.797,02	30/09/2022	29/09/2023	Secretaria de Suprimentos Abastecimentos	Generos Alimentícios	Apostilamento nº 0188/2022 - Transferência de dotação de 2022 para 2023 no valor de R$ 1.061.797,02, assinada em 06/12/2022.
Contrato	0644/2022	INEX. 0037/2022	Medtronic Comercial LTDA.	R$ 61.850,00	30/09/2022	29/09/2023	Secretaria de Saúde	Bomba de insulina, acessórios e insumos Mandado de Segurança	
Contrato	0645/2022	PE - 0276/2022	MCR Sistemas e Consultoria LTDA	R$ 27.500,00	03/10/2022	02/10/2023	Secretaria de Comunicação	Renovação de licença de uso de software adobe creative cloud	
Contrato	0646/2022	PE - 0236/2022	Almeida Vendramini Comercio e Serviços Eireli	R$ 7.300,00	03/10/2022	02/01/2023	Secretaria da Mulher	Tecidos	
Contrato	0647/2022	PE - 0239/2022	UA Gráfica Comércio e Prestação de Servicos Gráficos EIRELI	R$ 3.864,00	03/10/2022	02/01/2023	Secretaria de Segurança Urbana e Defesa Social	Talão de notificação/infração	
Contrato	0648/2022	PE - 0250/2022	Ar Multifor Comercial Eireli EPP	3.812,00	03/10/2022	02/01/2023	Secretaria de Suprimentos e Sec. De Saúde	Tatame e caixa térmica	
Contrato	0649/2022	PE - 0247/2022	One Service, serviços técnicos especializados eireli	R$ 12.559,00	04/10/2022	03/01/2023	Secretaria de Educação	Artigos de cama mesa e banho	
Contrato	0650/2022	PE - 0260/2022	PS Tecnologia LTDA	R$ 5.347,76	04/10/2022	03/01/2023	Secretaria de Suprimentos	Equipamentos de Informática	
Contrato	0651/2022	PE - 0253/2022	CIAMA Representações e Comércio LTDA	R$ 13.544,00	04/10/2022	03/01/2023	Secretaria de Saúde	Entrega e montagem de mobiliário diversos	
Contrato	0652/2022	PE - 0260/2022	Machinelution Com Serv's Informática LTDA	R$ 102.875,00	04/10/2022	03/01/2023	Secretaria de Suprimentos	Equipamentos de informática	
Contrato	0654/2022	PE - 0286/2022	CBS Médico Científica S/A	R$ 40.523,80	05/10/2022	04/10/2023	Secretaria de Saúde	Bomba de insulina, acessórios e insumos Mandado de Segurança	
Contrato	0655/2022	PE - 0286/2022	T10 Comércio e Serviços Eireli ME	R$ 5.817,60	05/10/2022	04/10/2023	Secretaria de Saúde Farm	Bomba de insulina, acessórios e isnumos	
Contrato	0660/2022	PE - 0205/2022	MGV Gestora de Manunfaturas Suprimentos Tecnológias e Serv. Eireli ME	R$ 6.997,00	07/10/2022	06/10/2023	Secretaria de Segurança e Secretaria de Esportes	Serviços de Chaveiro e carimbos	
Contrato	0661/2022	PE - 0260/2022	Gigliola Rafaela Lopes	R$ 1.809,72	07/10/2022	06/01/2023	Secretaria de Suprimentos	Equipamentos de Informática	
Contrato	0662/2022	PE - 0266/2022	Galev & Galev Comércio de Pneus e Serviços LTDA	R$ 46.539,06	07/10/2022	06/10/2023	18º Grupamaneto dos Bombeiros	Serviços de borracharia	
Contrato	0663/2022	PE - 0277/2022	Dominique Rodrigues Michel de Almeida ME	R$ 24.000,00	07/10/2022	06/10/2023	Secretaria da Mulher	Manutenção preventiva e corretiva Portões automáticos	
Contrato	0669/2022	PE - 0205/2022	Oliveira Multiserviçso em chaveiro carímbo relojoaria e Informática LTDA	R$ 23.100,00	13/10/2022	12/10/2023	Secretaria de Segurança e Secretaria de Esportes	Serviços de Chaveiro e carimbos	
Contrato	0672/2022	INEX - 039/2022	Gustavo Borges Licenciamentos e Promoções LTDA	R$ 250.000,00	14/10/2022		Secretaria de Administrção	Contratação de palesta Gustavo Borges	
Contrato	0673/2022	PE - 0258/2022	William Pereira da Silva	R$ 7.250,00	14/10/2022	13/01/2023	Secretaria da Mulher	Bone, cinturão abdominal, colete operacional e sacola	

Peça do processo/documento PMB 052123/2023, materializada por: R.D.C.S em 14/04/2023 15:54 CPF: 166.xxx.xxx-07

Contrato	0673/2022	PE - 0258/2022	William Pereira da Silva	R$ 7.250,00	14/10/2022	13/01/2023	Secretaria da Mulher	Bone, cinturão abdominal, colete operacional e sacola	
Contrato	0674/2022	PE - 0224/2022	Goldnet TI S/A	R$ 7.050,00	14/10/2022	13/10/2023	Centro de Inovação e Tecnologia CIT	Aquisição de licença de Software	
Contrato	0675/2022	PE - 0181/2022	M.F. Comércio, Gerenciamento e Serviços Eireli Me	R$ 29.495,40	17/10/2022	16/01/2023	Secretaria de Saúde	Mobiliário Hospitalar	
Contrato	0676/2022	PE - 0181/2022	Pezani Comércio de Móveis EIRELI	R$ 16.990,00	17/10/2022	16/01/2023	Secretaria de Saúde	Mobiliário Hospitalar	
Contrato	0677/2022	PE - 0181/2022	R.C. Móveis LTDA	R$ 16.000,00	17/10/2022	16/01/2023	Secretaria de Saúde	Mobiliário Hospitalar	
Contrato	0677/2022	PE - 0181/2022	R.C. Móveis LTDA	R$ 16.000,00	17/10/2022	16/01/2023	Secretaria de Saúde	Mobiliário Hospitalar	
Contrato	0680/2022	DL - 0004/2022	Drogaria Remédio Fácil Ltda.	R$ 10.584,00	18/10/2022	17/10/2023	Secretaria de Saúde	Medicamento mandado de segurança paciente FABIO SOARES RIBEIRO	
Contrato	0682/2022	PE - 0181/2022	Medicoli Distribuidor de Produtos Médicos Cozinha e Limpeza LTDA	R$ 24.620,00	18/10/2022	17/01/2023	Secretaria de Saúde	Mobiliário Hospitalar	
Contrato	0682/2022	PE - 0181/2022	Medicoli Distribuidor de Produtos Médicos Cozinha e Limpeza LTDA	R$ 24.620,00	18/10/2022	17/01/2023	Secretaria de Saúde	Mobiliário Hospitalar	
Contrato	0684/2022	INEX - 0044/2022	Barho Produções LTDA	R$ 297.650,00	19/10/2022		Secretaria de Cultura	Apresentação do Espetaculo Teatral Musical "Barnum O Rei do	
Contrato	0685/2022	PE - 0269/2022	Geo Pixel Geotecnologias Consultoria e Serviços LTDA	R$ 2.075.000,00	19/10/2022	18/10/2023	Secretaria de Habitação	Locação de Softwer	
contrato	0688/2022	PE - 0140/2022	Arinos Comércio de Materiais de Construção Ltda.	R$ 435,00	20/10/2022	19/01/2023	Secretaria de Saúde	Montagem de guincho elétrico, serra elétrica e soprador térmico.	
contrato	0689/2022	PE - 0222/2022	Amaro Ribeiro Soluções LTDA	R$ 8.500,00	20/10/2022	19/01/2023	Entrega e instalação de eletrodomésticos		
Contrato	0690/2022	PE - 0222/2022	Evandro Meneguesso Utilidades	R$ 14.820,00	20/10/2022	19/01/2023	Entrega e instalação de eletrodomésticos		
Contrato	0691/2022	PE - 0234/2022	S.A.S. Support Advanced Security em Treinamento Profissional LTDA	R$ 840.565,00	20/10/2022	19/10/2023	Secrearia de Segurança	Prestação de Serviços p/ministração de estágio de qualificação profissional, destinado aos Guardas Municipais	
Contrato	0692/2022	PE - 0243/2022	L.R. Sabião Distribuidora de equipamentos de tecnologia LTDA	R$ 59.600,00	20/10/2022	19/01/2023	Secretaria de Saúde	Equipamento de Informática, foto, video e Telefonia	
Contrato	0693/2022	PE - 0243/2022	Zumgimam PH Comércio de Pordutos	R$ 37.522,00	20/10/2022	19/01/2023	Secretaria de Saúde	Equipamento de Informática, foto, video e Telefonia	
Contrato	0694/2022	PE - 0243/2022	Inforshop Suprimentos LTDA	R$ 51.680,00	20/10/2022	19/01/2023	Secretaria de Saúde	Equipamento de Informática, foto, video e Telefonia	
contrato	0695/2022	PE - 0244/2022	AGV Comércio e Serviços Eireli	R$ 120.000,00	20/10/2022	19/10/2023	Secretaria de Assistência e Desenvolvimento Social	Manutenção preventiva, corretiva de máquina de corte e costura industrial e semi- industrial	
Contrato	0696/2022	PE - 0256/2022	Centro Catarinense de Apoio a Audição EIRELI	R$ 66.820,00	20/10/2022	19/01/2023	Secretaria de Saúde	Equipamentos Hospitalares	
Contrato	0697/2022	PE - 0263/2022	Geojá Mapas Digitais e Aerolevantamento LTDA	R$ 2.640.000,00	20/10/2022	19/10/2023	Secretaria de Habitação	Prestação de serviços técnicos especializados em consultaria	
Contrato	0698/2022	PE - 0297/2022	William Pereira da Silva	R$ 234.000,00	21/10/2022	20/01/2023	Secretaria de Administração	Camisetas personalizadas	
Contrato	0699/2022	PE - 0256/2022	Equipamed Equipamentos Médicos LTDA	R$ 7.400,00	21/10/2022	20/01/2023	Secretaria de Saúde	Equipamentos Hospitalares	
Contrato	0700/2022	PE - 0256/2022	Esfera Master Comercial EIRELI	R$ 2.200,00	21/10/2022	20/01/2022	Secretaria de Saúde	Equipamentos Hospitalares	
Contrato	0701/2022	PE - 0256/2022	Silvio Vigido	R$ 14.210,00	21/10/2022	20/01/2023	Secretaria de Saúde	Equipamentos hospitalares	

Peça do processo/documento PMB 052123/2023, materializada por: R.D.C.S em 14/04/2023 15:54 CPF: 166.xxx.xxx-07

Contrato	0702/2022	PE - 0256/2022	T10 Comércio e Serviços Eireli ME	R$ 2.589,32	21/10/2022	20/01/2023	Secretaria de Saúde	Equipamentos hospitalares	
Contrato	0703/2022	PE - 0261/2022	Nelmed Comércio de Materiais Cirurgicos e Hospitalares Sociedade Ltda.	R$ 3.604,80	21/10/2022	20/01/2023	Secretaria de Saúde	Equipamentos hospitalares	
Contrato	0703/2022	PE - 0261/2022	Nelmed Comércio de Materiais Cirurgicos e Hospitalares Sociedade Ltda.	R$ 3.604,80	21/10/2022	20/01/2023	Secretaria de Saúde	Equipamentos hospitalares	
Contrato	0704/2022	PE - 0264/2022	T10 Comércio e Serviços Eireli ME	R$ 15.085,20	21/10/2022	20/01/2023	Secretaria de Saúde	Bobina plástica e porta comprimidos	
Contrato	0705/2022	PE - 0265/2022	Topbrisa Climatizadores LTDA	R$ 11.200,00	21/10/2022	20/01/2023	Secretaria de Saúde	Necessaire	
contrato	0706/2022	PE - 0287/2022	Ar Multifor Comercial Eireli EPP	13.110,00	21/10/2022	20/01/2023	Secretaria de Saúde	Lixeiras de aço	
Contrato	0707/2022	PE - 0290/2022	MGV Gestora de Manunfaturas Suprimentos Tecnológias e Serv. Eireli ME	R$ 512.943,16	21/10/2022	20/10/2023	Secretaria de Saúde	Biscoitos e sucos	
Contrato	0708/2022	PE - 0296/2022	MFJP Serviços e Comércio Eireli EPP	R$ 9.750,00	21/10/2022	20/01/2023	Secretaria de Esportes	Sacolas e Tecídos TNT	
Contrato	0709/2022	PE - 0243/2022	Gigliola Rafaela Lopes	R$ 3.056,00	21/10/2022	20/01/2023	Secretaria de Saúde	Equipamentos de informática, foto, vídeo e telefonia	
Contrato	0710/2022	PE - 0181/2022	Nelmed Comércio de Materiais Cirurgicos e Hospitalares Sociedade Ltda.	R$ 4.722,00	21/10/2022	20/01/2023	Secretaria de Saúde	Mobiliário Hospitalar	
Contrato	0712/2022	INEX - 0045/2022	Fundação Bachiana Filarmonica	R$ 85.000,00	21/10/2022		Secretaria de Cultura e Turismo	Apresentação artística da orquestra Bachiana Filarmônica SESI, sob regência do maestro João Carlos Martins	
Contrato	0715/2022	INEX - 0042/2022	Paloma Zouza de Oliveira ME	R$ 460.000,00	26/10/2022		Secretaria de Administração	Palestra do Mestre Adamastor	
Contrato	0716/2022	INEX - 0043/2022	Oxy System Equipamentos Médicos LTDA	R$ 50.796,00	26/10/2022	25/10/2023	Secretaria de Saúde	Prestação de serviçso continuados de manutenção corretiva e preventiva, calibração e teste de segurança elétrica em 03 ventiladores pulmonares da marca carefusion, moedlo Vela e Avea	
Contrato	0717/2022	PE - 0222/2022	T10 Comércio e Serviços Eireli ME	R$ 7.693,62	26/10/2022	25/01/2023	Entrega e instalação de eletrodomésticos		
Contrato	0718/2022	PE - 0257/2022	Mil Bolsas & Brides Promocionais LTDA	R$ 9.900,00	26/10/2022	25/01/2023	Secretaria de Saúde	Uniformes e sacolas	
Contrato	0719/2022	PE - 0257/2022	William Pereira da Silva	R$ 17.000,00	26/10/2022	25/01/2023	Secretaria de Saúde	Uniformes e sacolas	
contrato	0721/2022	PE - 0222/2022	AR Comércio de Equipamentos EIRELI	8.569,00	27/10/2022	26/01/2023	Entrega e instalação de eletrodomésticos		
contrato	0722/2022	PE - 0267/2022	Ar Multifor Comercial Eireli EPP	12.070,00	27/10/2022	26/01/2023	Secretaria de Suprimentos CEJUSC	Entrega e instalação de eletrodomésticos	Apostilamento nº 175/2022 - Alteração de endereço para Rua São Paulo , 356 - Alphaville - Barueri/SP

Peça do processo/documento PMB 052123/2023, materializada por: R.D.C.S em 14/04/2023 15:54 CPF: 166.xxx.xxx-07

Contrato	0723/2022	PE - 0267/2022	Map Comércio e Serviços Eireli	R$ 1.581,00	27/10/2022	26/01/2023	Secretaria de Suprimentos Almox.	Entrega de eletrodomésticos	Apostilamento nº 176/2022 - Alteração de endereço p/ Rua São Paulo, 356 - Alphaville - Barueri/SP.
Contrato	0724/2022	INEX - 0041/2022	Fundação Bachiana Filarmonica	R$ 66.000,00	27/10/2022		Secretaria de Cultura e Turismo	Apresentação artística da orquestra Bachiana Filarmônica SESI, sob regência do maestro João Carlos Martins	
Contrato	0727/2022	INEX - 0049/2022	M.I. POSI	R$ 92.500,00	27/10/2022		Secretaria de Cultura e Turismo	Apresentação do Show da artistas Zizi Possi com participação da Luiza Possi	
Contrato	0731/2022	PE - 0282/2022	MIPS Gestão em TI e Comunicação Digital Ltda.	R$ 1.145.000,00	03/11/2022	02/11/2023	Centro de Inovação e Tecnologia CIT	Prestação de serviçso de locação de software, compreendendo/incluindo treinamento, manutenção corretiva, preventiva e suporte técnico de equipamentos de	
contrato	0732/2022	PE - 0293/2022	Amanda Colantonio Cultura e Arte eventos e Serviços	R$ 164.000,00	03/11/2022	02/02/2023	Secretaria de Esportes	Prestação de serviço de realização de prova pedestre, incluindo locação de estrutura, montagem e desemontagem	
Contrato	0735/2022	PE - 0304/2022	Quality Medical Comércio e Distribuição de Medicamentos LTDA	R$ 845.000,00	03/11/2022	02/02/2023	Secretaria de Administração	Fornecimento de café receptivo, contemplando café da manhã e da tarde.	
Contrato	0743/2022	PE - 0288/2022	MCR Sistemas e Consultoria LTDA	R$ 54.300,00	07/11/2022	06/11/2023	Centro de Inovação e Tecnologia - CIT	Renovação de licença de uso de software adobe creative cloud	
Contrato	0746/2022	PE - 284/2022	DZ7 Comercial Eireli	R$ 125.434,00	08/11/2022	07/02/2023	Secretaria de Esportes e Secretaria de Educação	Camisetas personalizadas	
Contrato	0747/2022	PE - 0289/2022	IBG - Indústria Brasileira de Gase Ltda.	R$ 381.900,00	08/11/2022	07/11/2023	Secretaria de Saúde	Fornecimento de ar comprimido e Oxigênio medicinal gasoso, com fornecimento de cilindro em regime de comodato.	
Contrato	0748/2022	PE - 0294/2022	Onco Prod Distribuidora de Produtos Hospitalares e Oncolôgicos LTDA	R$ 287.850,00	08/11/2022	07/02/2023	Secretaria de Saúde	DIU	
Contrato	0749/2022	INEX. 0047/2022	BB Transporte e Turismo LTDA.	R$ 3.480.000,00	08/11/2022	07/11/2023	Secretaria de Assistência e Desenvolvimento SOCIAL	Vale Transportes das linhas de ônibus Municipais - BENFÁCIL	
Contrato	0753/2022	PE - 0222/2022	Gama comércio de equipamentos EIRELI	R$ 10.438,00	09/11/2022	08/02/2023	Secretaria de Saúde, Secretaria de Cultura e Secretaria de Segurança	Entrega e Instalação de eletrodomésticos	
Contrato	0756/2022	PE- 0046/2022	Pointware Serviços de Informática Ltda.	R$ 16.804,23	10/11/2022	09/11/2023	Secretaria de Saúde	Prestação de Serviços de atualização de Software de Sistema de Ponto Eletrônico, com	
Contrato	0758/2022	DI - 0005/2022	Pro Remédios Distribuidora de Produtos Farmaceuticos e Cosméticos Eireli ME	R$ 21.600,00	11/11/2022	10/05/2023	Secretaria de Saúde	Medicamentos diversos	
contrato	0759/2022	PE - 0759/2022	Ar Multifor Comercial Eireli EPP	4.663,74	11/11/2022	10/02/2023	Uniformes e sacolas		

Peça do processo/documento PMB 052123/2023, materializada por: R.D.C.S em 14/04/2023 15:54 CPF: 166.xxx.xxx-07

contrato	0760/2022	PE - 0181/2022	Andreia Lorenzi	R$ 145.718,00	11/11/2022	10/02/2023	Secretaria de Saúde	Mobiliário Hospitalar	
Contrato	0761/2022	PE - 0257/2022	One Service, serviços técnicos especializados eireli	R$ 6.880,20	11/11/2022	10/02/2023	Secretaria de Administração	Uniformes e sacolas	
Contrato	0770/2022	PE - 0305/2022	MGV Gestora de Manunfaturas Suprimentos Tecnológias e Serv. Eireli ME	R$ 8.182,00	25/11/2022	24/02/2023	Secretaria de Esportes	Barras de cereais, repositores energéticos, maçã, bananas e gelo triturado	
Contrato	0771/2022	PE - 0305/2022	Akiko Tani da Silva Com de Alimentos LTDA	R$ 6.750,00	25/11/2022	24/02/2023	Secretaria de Esportes	Barras de cereais, repositores energéticos, maçã, bananas e gelo triturado	
Contrato	0772/2022	PE - 0305/2022	MFJP Serviços e Comércio Eireli EPP	R$ 17.000,00	25/11/2022	24/02/2023	Secretaria de Esportes	Barras de cereais, repositores energéticos, maçã, bananas e gelo triturado	
contrato	0773/2022	PE - 0303/2022	Ar Multifor Comercial Eireli EPP	4.400,00	25/11/2022	24/02/2023	Secretaria de Esportes	Troféus e Medalhas	
Contrato	0774/2022	PE - 0303/2022	Pluma Plus Sport Comercial LTDA	R$ 39.475,00	25/11/2022	24/02/2023	Secretaria de Esportes	Troféus e Medalhas	
contrato	0775/2022	INEX - 0050/2022	Banco do Brasil S/A	R$ 60,00	25/11/2022	24/11/2027	Secretaria de Finanças	Prestação de serviços de operacionalização das rotinas de adminstração dos fluxos financeiros gerados em função das transparências p/a conta única do tesouro do Município.	
Contrato	0777/2022	PE - 0275/2022	GIFI Comércio e Serviços Ltda.	R$ 15.423,32	29/11/2022	28/02/2023	Secretaria de Saúde	Entrega e montagem de mobiliário diversos	
Contrato	0778/2022	PE - 0275/2022	Pezani Comércio de Móveis EIRELI	R$ 16.690,00	29/11/2022	28/02/2023	Secretaria de Saúde	Entrega e montagem de mobiliário diversos	
Contrato	0779/2022	PE - 0319/2022	Master Eletrodomésticos EIRELI	R$ 30.361,00	29/11/2022	28/02/2023	Secretaria de Suprimentos CEJUSC	Eletrodomésticos	
Contrato	0780/2022	PE - 0319/2022	N.F. Seixas Tecnologia em Soluções	R$ 5.964,00	29/11/2022	28/02/2023	Secretaria de Suprimentos CEJUSC	Eletrodomésticos	
Contrato	0782/2022	PE - 0340/2022	Vieiras Comercial Eireli	R$ 16.990,00	30/11/2022	28/02/2023	Secretaria de Saúde	Camisetas personalizadas	
Contrato	0783/2022	PE - 0342/2022	GVS Comércio e Indústria de Móveis EIRELI	R$ 259.000,00	30/11/2022	28/02/2023	Secretaria de Educação	Entrege e montagem de carrinho escolar	
contrato	0784/2022	PE - 363/2022	Akiko Tani da Silva Com de Alimentos LTDA	R$ 18.000,00	01/12/2022	31/01/2023	Secretaria dos Direitos da Pessoa com Deficiência	Fornecimento de alimentação aos participantes do "Baile Incusivo"	
Contrato	0785/2022	PE - 0315/2022	Mavidey Comércio de Acessórios de Informática EIRELI	R$ 261.800,00	01/12/2022	30/11/2023	Secretaria de Educação	Equipamentos e componentes de informática	
Contrato	0786/2022	PE - 0315/2022	Webcsi Consultoria e Souções em Informática Ltda.	R$ 12.898.501,00	01/12/2022	30/11/2023	Secretaria de Educação	Equipamentos e componentes de informática	
Contrato	0788/2022	PE - 0356/2022	Vieiras Comercial Eireli	R$ 13.436,80	01/12/2022	31/01/2023	Camisetas personalizadas		
Contrato	0789/2022	PE - 0357/2022	Maxpel Informática e Papelaria Eireli	R$ 41.800,00	01/12/2022	31/01/2023	Sacola plástica biodegradável		
contrato	0790/2022	PE - 0324/2022	Arco e Flexa Distribuidora de Materiais e Serviços Ltda.	R$ 490.500,00	01/12/2022	28/02/2022	Secretaria de Assistência e Desenvolvimento Social	Brinquedos diversos	
Contrato	0791/2019	PE- 0339/2019	Ar Multifor Comercial Eireli EPP	R$ 18.237,99	20/12/2019	19/03/2020	Secretaria de Saúde	Aparelhos e equipamentos utilzados noc entro especializado de reabilitação	

Peça do processo/documento PMB 052123/2023, materializada por: R.D.C.S em 14/04/2023 15:54 CPF: 166.xxx.xxx-07

Contrato	0791/2022	PE - 0324/2022	Center Valle Comercial Importação e Exportação Business LTDA	R$ 370.698,00	01/12/2022	28/02/2023	Secretaria de Assistência e Desenvolvimento Social	Brinquedos diversos	
Contrato	0792/2022	PE - 0324/2022	GIFI Comércio e Serviços Ltda.	R$ 3.663.875,00	01/12/2022	31/03/2023	Secretaria de Assistência e Desenvolvimento Social	Brinquedos diversos	
Contrato	0794/2022	PE - 0359/2022	CAC Produções Artísticas LTDA	R$ 28.950,00	01/12/2022		Prestação de serviços de apresentação artística do Papai Noel e Assistentes do Papai Noel		
Contrato	0795/2022	PE - 0331/2022	Parana Med Comércio Atacadista de Equipamento Médico e Hospitalar EIRELI	R$ 1.926,00	06/12/2022	05/02/2023	Secretaria de Saúde	Repelente	
Contrato	0796/2022	PE - 0333/2022	Bazar e Papelaria João e Maria LTDA	R$ 1.146,80	06/12/2022	05/02/2023	Secretaria de Saúde	Material para escritório	
Contrato	0797/2022	PE - 0334/2022	OBAH Produtos e Serviços para Seg e Ensino EIRELI	R$ 3.000,00	06/12/2022	05/02/2023	Secretaria de Saúde	Frasco PET	
contrato	0798/2022	PE - 0365/2022	Akiko Tani da Silva Com de Alimentos LTDA	R$ 8.390,00	06/12/2022	05/02/2023	Fornecimento de alimentação aos participantes do "Baile Incusivo"		
contrato	0800/2022	PE - 0355/2022	Arco e Flexa Distribuidora de Materiais e Serviços Ltda.	R$ 2.725.249,80	06/12/2022	05/02/2023	Livros p/alunos da rede municipal		
Contrato	0801/2022	INEX - 0051/2022	X Entreterimento LTDA	R$ 82.000,00	07/12/2022	07/12/2022	Secretaria de Cultura e Turismo	Apresentaçã artístico musical do Grupo Fundo de Quintal	
Contrato	0802/2022	INEX - 0053/2022	TITÃS Empreendimentos Artísticos LTDA	R$ 115.000,00	07/12/2022	07/12/2022	Secretaria de Cultura e Turismo	Apresentação do Show Musical da Banda TiTÃS	
Contrato	0803/2022	PE - 0316/2022	Tentech Proteses e Acessórios Ltda.	R$ 288.240,00	08/12/2022	07/12/2023	Secretaria dos Direitos da Pessoa com Deficiência	Serviço de atendimento terapêutico especializado à munícipe com deficiência visual	
Contrato	0804/2022	PE - 0330/2022	MGV Gestora de Manunfaturas Suprimentos Tecnológias e Serv. Eireli ME	R$ 1.229,00	08/12/2022	07/03/2023	Secretaria de Esportes	Material para medições e aferições	
contrato	0805/2022	PE - 0332/2022	Albuquerque Comércio de Livros LTDA	R$ 11.267,16	08/12/2022	07/03/2023	Secretaria de Saúde	Materiais para psicologia	
Contrato	0806/2022	PE - 0343/2022	Provip Distribuidora Hospitalar Ltda. EPP	R$ 6.019,80	08/12/2022	07/12/2023	Secretaria de Saúde - Farmácia	Insulina, leitor e sensor p/Mandado de Segurança	
Contrato	0807/2022	PE - 0324/2022	M7 Acessórios EIRELI	R$ 332.190,00	08/12/2022	07/04/2023	Secretaria de Assistência e Desenvolvimento Social	Brinquedos diversos	
Contrato	0808/2022	PE - 0324/2022	G8 Armarinhos Eireli	R$ 487.360,00	08/12/2022	07/04/2023	Secretaria de Assistência e Desenvolvimento Social	Brinquedos diversos	
Contrato	0812/2022	Inex. 0052/2022	Sater & Sater Ltda. ME	R$ 150.000,00	18/12/2022	17/01/2023	Secretaria de Cultura	Apresentação do Show Musicalcom Cantor Almir Sater.	
Contrato	0813/2022	PE - 0313/2022	BH Dental Comercial EIRELI	R$ 39.000,00	14/12/2022	13/03/2023	Secretaria de Saúde	Equipamentos hospitalares e Odontológicos	
contrato	0814/2022	PE - 0313/2022	Cirúrgica Izamed LTDA	R$ 19.836,00	14/12/2022	13/03/2023	Secretaria de Saúde	Equipamentos hospitalares e Odontológicos	
Contrato	0815/2022	PE - 0343/2022	T10 Comércio e Serviços Eireli ME	R$ 9.386,00	14/12/2022	13/12/2023	Secretaria de Saúde	Insulina, leitor e sensor p/Mandado de Segurança	
Contrato	0816/2022	PE - 0348/2022	MGV Gestora de Manunfaturas Suprimentos Tecnológias e Serv. Eireli ME	R$ 300.000,00	14/12/2022	13/03/2023	Secretaria de Cultura e Turismo	Tapete de Linóleo	
Contrato	0817/2022	PE- 0364/2022	Luz Publicidade SP Sul LTDA.	R$ 96.000,00	14/12/2022	13/12/2022	Secretaria de Suprimentos	Serviço jornalístico contínuo para publicações de editais	

Peça do processo/documento PMB 052123/2023, materializada por: R.D.C.S em 14/04/2023 15:54 CPF: 166.xxx.xxx-07

Contrato	0818/2022	PE - 0327/2022	DZ7 Comercial Eireli	R$ 143.930,00	15/12/2022	14/03/2023	Secretaria de Educação	Tinta p/marcador de quadro branco e apagador	
Contrato	0819/2022	PE - 0314/2022	Ar Multifor Comercial Eireli EPP	7.105,00	15/12/2022	14/03/2023	Secretaria da Família	Materiais p/uso em atividades esportivas	
Contrato	0820/2022	PE - 0314/2022	Rodrigo Tolosa Rico EPP	R$ 21.341,00	15/12/2022	14/03/2023	Secretaria da Família	Materiais p/uso em atividades esportivas	
Contrato	0821/2022	PE - 0323/2022	Almeida Vendramini Comercio e Serviços Eireli	R$ 840,00	15/12/2022	14/03/2023	Secretaria de Cultura e Turismo	Araras e Cabideiros	
Contrato	0822/2022	PE - 0323/2022	Ar Multifor Comercial Eireli EPP	4.400,00	15/12/2022	14/03/2023	Secretaria de Cultura e Turismo	Araras e Cabideiros	
Contrato	0823/2022	PE - 0313/2022	Aline Dalfre Barbieri	R$ 15.140,00	15/12/2022	14/03/2023	Secretaria de Saúde	Equipamentos hospitalares e Odontológicos	
Contrato	0824/2022	PE - 0317/2022	KCR Indústria e Comércio de Equipamentos	R$ 5.972,00	15/12/2022	14/03/2023	Secretaria de Saúde	Balanças, estetoscópio, marca-passo e oxímetro de pulso	
Contrato	0825/2022	PE - 0328/2022	MN Importação Excportação e Comércio de Suprimentos Terapeuticos e de Reabilitação LTDA	R$ 10.065,00	15/12/2022	14/03/2023	Secretaria de Saúde	Materiais para fisioterapia	
Contrato	0828/2022	INEX - 0056/2022	Let's Gig Serviços de Produção Cultural e Agenciamento LTDA	R$ 50.000,00	15/12/2022		Secretaria de Cultura	Apresentação artistica da cantora Luedji Luna	
Contrato	0829/2022	INEX - 057/2022	Radiola Records Gravadora e Editora LTDA	R$ 25.000,00			Secretaria de Cultura e Turismo	Apresaentação de Grupo Musical Orquestra Brasileira deMusica Jamaicana - OBMJ	
contrato	0830/2022	CP - 0005/2022	Cooperativa dos Agricultores Quilombolas do Vale do Ribeira - Cooperquivale	R$ 469.912,20	16/12/2022	15/03/2023	Secretaria de Suprimentos - Abastecimentos	Gêneros Alimentícios da agricultura familiar	
contrato	0831/2022	CP - 0005/2022	Cooperativa dos Agricultores Quilombolas do Vale do Ribeira - Cooperquivale	R$ 1.591.968,00	16/12/2022	15/03/2023	Secretaria de Suprimentos - Abastecimentos	Gêneros Alimentícios da agricultura familiar	
contrato	0832/2022	CP - 0005/2022	Cooperativa dos Agricultores Quilombolas do Vale do Ribeira - Cooperquivale	R$ 194.922,00	16/12/2022	15/03/2023	Secretaria de Suprimentos - Abastecimentos	Gêneros Alimentícios da agricultura familiar	
Contrato	0833/2022	CP - 0005/2022	Cooperativa dos Agricultores Quilombolas do Vale do Ribeira - Cooperquivale	R$ 769.177,50	16/12/2022	15/03/2023	Secretaria de Suprimentos - Abastecimentos	Gêneros Alimentícios da agricultura familiar	
Contrato	0839/2021	PE- 0357/2021	Maqmóveis Industria e Comércio de Móveis Ltda.	R$ 6.889.200,00	15/12/2021	14/03/2022	Secretaria de Educação	Aquisição e entrega de mobiliários diversos.	
Contrato	0839/2022	PE - 0231/2022	DZ7 Comercial Eireli	R$ 126.450,00	19/12/2022	18/12/2023	Secretaria de Suprimentos -	Uniformes e EPI's	
Contrato	0840/2022	PE - 0231/2022	GIFI Comércio e Serviços Ltda.	R$ 273.627,75	19/12/2022	18/12/2023	Secretaria de Suprimentos -	Uniformes e EPI's	
Contrato	0841/2022	PE - 0231/2022	One Service, serviços técnicos especializados eireli	R$ 329.252,75	19/12/2022	18/12/2023	Secretaria de Suprimentos - Abastecimentos	Uniformes e EPI's	
Contrato	0842/2022	PE - 0231/2022	Vieiras Comercial Eireli	R$ 363.625,00	19/12/2022	18/12/2023	Secretaria de Suprimentos	Entrega de Uniformes	
Contrato	0843/2022	PE - 0353/2022	Crob Assessoria em Desenvolvimento Profissional e Gerenciamento Ltda.	R$ 22.784,00	19/12/2022	18/04/2023	Secretaria de Assistência e Desenvolvimento Social	Prestação de Serviço de Ministração de curso de capacitação profissional	
Contrato	0844/2022	INEX. 0054/2022	Medtronic Comercial LTDA.	R$ 61.850,00	19/12/2022	18/12/2023	Secretaria de Saúde	Bomba, acessórios e insumos p/bomba de insulina p/MS Antônia Regina dos Santos Ito.	

Peça do processo/documento PMB 052123/2023, materializada por: R.D.C.S em 14/04/2023 15:54 CPF: 166.xxx.xxx-07

Contrato	0845/2022	PE - 0306/2022	Nelmed Comércio de Materiais Cirurgicos e Hospitalares Sociedade Ltda.	R$ 3.695,98	19/12/2022	18/03/2023	Secretaria de Saúde	Equipamanetos Hospitalares	
Contrato	0845/2022	PE - 0306/2022	Nelmed Comércio de Materiais Cirurgicos e Hospitalares Sociedade Ltda.	R$ 3.695,98	19/12/2022	18/03/2023	Secretaria de Saúde	Equipamanetos Hospitalares	
contrato	0846/2022	PE - 0306/2022	Aline Dalfre Barbieri	R$ 22.200,00	19/12/2022	18/03/2023	Secretaria de Saúde	Equipamentos Hospitalares	
Contrato	0847/2022	PE - 0352/2022	N.F. Seixas Tecnologia em Soluções	R$ 9.768,00	19/12/2022	18/03/2023	Ventiladores de Parede		
contrato	0851/2022	PE - 0360/2022	CIG Administração de Hoteis LTDA	R$ 650.480,88	20/12/2022	19/03/2023	Secretaria de Esportes	Prestação de serviço de hospedagem com pensão	
Contrato	0852/2022	INEX - 0058/2022	ERJ Music Shows e Eventos LTDA	R$ 130.000,00	20/12/2022		Secretaria de Cultura e Turismo	Apresentação do show artístico Musical da cantora Yasmim Santos	
Contrato	0853/2022	PE - 0306/2022	T10 Comércio e Serviços Eireli ME	R$ 2.228,00	20/12/2022	19/03/2023	Secretaria de Saúde	Equipamentos Hospitalares	
Contrato	0854/2022	PE - 0306/2022	KLM EIRELI	R$ 484,00	20/12/2022	19/03/2023	Secretaria de Saúde	Equipamentos Hospitalares	
Contrato	0855/2022	PE - 0251/2022	LA Store Comércio e Serviços LTDA	R$ 4.000,00	20/12/2022	19/03/2023	Secretaria de Saúde	Materiais diversos p/fisioteapia	
Contrato	0856/2022	PE - 0251/2022	Brava Sul Comércio de Equipamentos de Escritório EIRELI	R$ 12.900,00	20/12/2022	19/03/2023	Secretaria de Saúde	Materiais diversos p/fisioteapia	
Contrato	0860/2022	PE- 0059/2022'	Rinoprod Agenciamento, Produção e Entretenimento Ltda.	R$ 76.000,00	20/12/2022	19/01/2023	Secretaria de cultura e Turismo	Apresentação do Show Musical voz e violão Adriana Calcanhotto.	
contrato	0861/2022	INEX - 0055/2022	AAMED Comércio Equipamentos EIRELI	R$ 104.000,00	21/12/2022	20/03/2023	Secretaria de Saúde	Aparelho de ventilômetro	
Contrato	0862/2022	PE - 0251/2022	Ar Multifor Comercial Eireli EPP	2.450,00	21/12/2022	20/03/2023	Secretaria de Saúde	Materiais diversos p/fisioteapia	
Contrato	0863/2022	PE - 0306/2022	M Carrega Comércio de Produtos Hospitalares LTDA	R$ 1.562,00	21/12/2022	20/03/2023	Secretaria de Saúde	Equipamentos Hospitalares	
Contrato	0864/2022	PE - 0312/2022	Map Comércio e Serviços Eireli	R$ 1.820,00	21/12/2022	20/03/2023	Secretaria de Saúde	Entrega de eletrodomésticos	
Contrato	0865/2022	PE - 0321/2022	Machinelution Comércio e serviços de Informática EIRELI	R$ 40.451,68	21/12/2022	20/03/2023	Secretaria de Suprimentos	Equipamentos de Informática	
Contrato	0866/2022	PE - 0321/2022	Ar Multifor Comercial Eireli EPP	984,00	21/12/2022	20/03/2023	Secretaria de Suprimentos	Equipamentos de Informática	
Contrato	0867/2022	PE - 0328/2022	T10 Comércio e Serviços Eireli ME	R$ 9.255,40	21/12/2022	20/03/2023	Secretaria de Saúde	Materiais p/ fisioterapia	
Contrato	0868/2022	PE - 0329/2022	CIAMA Representações e Comércio LTDA	R$ 3.255,00	21/12/2022	20/03/2023	Secretaria de Assistência e Desenvolvimento Social	Entrega e montagem de mobiliário diversos	
Contrato	0869/2022	PE - 0344/2022	TK Produtos e Equipamentos Médicos LTDA	R$ 11.390,00	21/12/2022	20/03/2023	Secretaria de Saúde	Equipamentos Hospitalares	
Contrato	0869/2022	PE - 0344/2022	TK Produtos e Equipamentos Médicos LTDA	R$ 11.390,00	21/12/2022	20/03/2023	Secretaria de Saúde	Equipamentos Hospitalares	
Contrato	0870/2022	PE - 0371/2022	Smarapd Informática LTDA	R$ 45.893,90	21/12/2022	20/03/2023	Secretaria de Finanças	Confercção de carnês p/cobrança e recebimento de IPTU e taxas mobiliárias p/exercício de 2023	
Contrato	0871/2022	PE - 0379/2022	Foccus Comércio e Importação de Artigos Educacionais LTDA	R$ 1.161.720,00	21/12/2022	20/03/2023	Secretaria de Educação	Kits de livros p/os alunos da rede municipal	
Contrato	0874/2022	INEX - 0060/2022	Sociedade Cultural Teatro SIA Santa	R$ 20.000,00	22/12/2022		Secretaria de Cultura e Turismo	Apresentação do Auto de Natal	

Peça do processo/documento PMB 052123/2023, materializada por: R.D.C.S em 14/04/2023 15:54 CPF: 166.xxx.xxx-07

Contrato	0875/2022	PE - 0314/2022	One Service, serviços técnicos especializados LTDA	R$ 8.781,60	22/12/2022	21/03/2023	Secretaria da Família	Materiais p/uso em atividades esportivas	
Contrato	0876/2022	PE - 0329/2022	Careli Comércio de Móveis LTDA	R$ 20.780,00	22/12/2022	21/03/2023	Secretaria de Assistência e Desenvolvimento Social	Entrega e montagem de mobiliário	
Contrato	0877/2022	PE - 0313/2022	Dental Maria LTDA	R$ 2.610,00	22/12/2022	21/03/2023	Secretaria de Saúde	Equipamentos hospitalares e Odontológicos	
Contrato	0878/2022	0344/2022	Londrihosp Importação e Exportação de Produtos Médicos Hospitalares EIRELI	R$ 8.890,00	22/12/2022	21/03/2023	Secretaria de Saúde	Equipamentos Hospitalares	
Contrato	0879/2022	PE - 0368/2022	Map Comércio e Serviços Eireli	R$ 69.600,00	22/12/2022	21/03/2023	Cadeirão de refeição e carrinho de bebê		
Contrato	0885/2022	PE - 0214/2022	Engeclinic Serviços LTDA	R$ 1.212.000,00	27/12/2022	26/12/2023	Secretaria de Saúde	Prestação de serviços em engenharia Clínica, p/ a realização de manutenção corretiva, preventiva, calibração e ensaios de segurança elétrica p/a gestão técnica dos equipamentos médicos hospitalares,	
Contrato	0892/2020	PE- 0223/2020	Canaã Distribuidora e Comércio de Produtos Alimentícios, Perfumaria, Máquinas, Peças e Acessórios.	R$ 3.915,00	08/12/2020	07/03/2021	Aquisição e entrega de recipientes para lixo, suporte para lixeiras, caixa organizadora, carro de carga plataforma e carro para transporte de bandejas.		
Contrato	510/2022	PE - 0172/2022	MF Comércio Gerenciamento e serviços EIRELI	R$ 123.000,00	08/08/2022	07/11/2022	Secretaria de Saúde	Aquisição e entrega de aparelhos e equipamentos hospitalares	
Contrato	889/2021	INEX - 0025/2021	Softplan Planejamento e Sistemas Ltda.	R$ 544.176,00	22/12/2021	21/12/2022	Secretaria de Negócios Jurídicos	Prestação de serviços de renovação de licença de uso de	
Contrato	0681/2022	Inex. 0040/2022	BB Transporte e Turismo LTDA.	R$ 284.400,00	18/10/2022	17/10/2023	Secretaria de Saúde	Créditos eletronicos das linhas municipais de Barueri	
Pedido	0010/2022	CD- 0010/2022	Drogaria Remédio Fácil Ltda.	R$ 2.602,80	19/04/2022	18/04/2023	Secretaria de Saúde - Almox. de Medicamentos	Medicamentos diversos	
Pedido	0015/2022	CD- 0015/2022	Drogaria Remédio Fácil Ltda.	R$ 1.183,20	13/05/2022	12/05/2023	Secretaria de Saúde	Tiras Teste Freestyle Optium Abbott para controle de diabetes.	
Pedido	0019/2022	CD- 0019/2022	Asssurance Corretagem e ADM de Seguros Ltda.	R$ 3.838,29	14/06/2022	13/06/2023	Secretaria de Administração	Contratação de seguro para acidentes pessoais, cbertura morte acidental, invalidez por acidrnten e despesas médicas e hospitalares, incluindo medicamentos prescritos	
Pedido	003/2022	CD - 003/2022	Jornal Gazeta Sp LTDA	R$ 7.000,00	11/12/2022		Secretaria de Suprimentos	Contratação de empresa para prestação de serviços jornalisticos p/ publicação	

Peça do processo/documento PMB 052123/2023, materializada por: R.D.C.C em 14/04/2023 15:54 CPF: 166.xxx.xxx-07

Peça do processo/documento PMB 052123/2023, materializada por: R.D.C.S em 14/04/2023 15:54 CPF: 166.xxx.xxx-07

Peça do processo/documento PMB 052123/2023, materializada por: R.D.C.S em 14/04/2023 15:54 CPF: 166.xxx.xxx-07

Peça do processo/documento PMB 052123/2023, materializada por: R.D.C.S em 14/04/2023 15:54 CPF: 166.xxx.xxx-07

Peça do processo/documento PMB 052123/2023, materializada por: R.D.C.S em 14/04/2023 15:54 CPF: 166.xxx.xxx-07

Peça do processo/documento PMB 052123/2023, materializada por: R.D.C.S em 14/04/2023 15:54 CPF: 166.xxx.xxx-07

Peça do processo/documento PMB 052123/2023, materializada por: R.D.C.S em 14/04/2023 15:54 CPF: 166.xxx.xxx-07

Peça do processo/documento PMB 052123/2023, materializada por: R.D.C.S em 14/04/2023 15:54 CPF: 166.xxx.xxx-07

Peça do processo/documento PMB 052123/2023, materializada por: R.D.C.S em 14/04/2023 15:54 CPF: 166.xxx.xxx-07

Peça do processo/documento PMB 052123/2023, materializada por: R.D.C.S em 14/04/2023 15:54 CPF: 166.xxx.xxx-07

Peça do processo/documento PMB 052123/2023, materializada por: R.D.C.S em 14/04/2023 15:54 CPF: 166.xxx.xxx-07

Peça do processo/documento PMB 052123/2023, materializada por: R.D.C.S em 14/04/2023 15:54 CPF: 166.xxx.xxx-07

Peça do processo/documento PMB 052123/2023, materializada por: R.D.C.S em 14/04/2023 15:54 CPF: 166.xxx.xxx-07

Peça do processo/documento PMB 052123/2023, materializada por: R.D.C.S em 14/04/2023 15:54 CPF: 166.xxx.xxx-07

Peça do processo/documento PMB 052123/2023, materializada por: R.D.C.S em 14/04/2023 15:54 CPF: 166.xxx.xxx-07

Peça do processo/documento PMB 052123/2023, materializada por: R.D.C.S em 14/04/2023 15:54 CPF: 166.xxx.xxx-07

Peça do processo/documento PMB 052123/2023, materializada por: R.D.C.S em 14/04/2023 15:54 CPF: 166.xxx.xxx-07

Peça do processo/documento PMB 052123/2023, materializada por: R.D.C.S em 14/04/2023 15:54 CPF: 166.xxx.xxx-07

Peça do processo/documento PMB 052123/2023, materializada por: R.D.C.S em 14/04/2023 15:54 CPF: 166.xxx.xxx-07

Peça do processo/documento PMB 052123/2023, materializada por: R.D.C.S em 14/04/2023 15:54 CPF: 166.xxx.xxx-07

Peça do processo/documento PMB 052123/2023, materializada por: R.D.C.S em 14/04/2023 15:54 CPF: 166.xxx.xxx-07

Peça do processo/documento PMB 052123/2023, materializada por: R.D.C.S em 14/04/2023 15:54 CPF: 166.xxx.xxx-07

Peça do processo/documento PMB 052123/2023, materializada por: R.D.C.S em 14/04/2023 15:54 CPF: 166.xxx.xxx-07

Peça do processo/documento PMB 052123/2023, materializada por: R.D.C.S em 14/04/2023 15:54 CPF: 166.xxx.xxx-07

Peça do processo/documento PMB 052123/2023, materializada por: R.D.C.S em 14/04/2023 15:54 CPF: 166.xxx.xxx-07

Peça do processo/documento PMB 052123/2023, materializada por: R.D.C.S em 14/04/2023 15:54 CPF: 166.xxx.xxx-07

Peça do processo/documento PMB 052123/2023, materializada por: R.D.C.S em 14/04/2023 15:54 CPF: 166.xxx.xxx-07

Peça do processo/documento PMB 052123/2023, materializada por: R.D.C.S em 14/04/2023 15:54 CPF: 166.xxx.xxx-07

Peça do processo/documento PMB 052123/2023, materializada por: R.D.C.S em 14/04/2023 15:54 CPF: 166.xxx.xxx-07

Peça do processo/documento PMB 052123/2023, materializada por: R.D.C.S em 14/04/2023 15:54 CPF: 166.xxx.xxx-07

Peça do processo/documento PMB 052123/2023, materializada por: R.D.C.S em 14/04/2023 15:54 CPF: 166.xxx.xxx-07

Peça do processo/documento PMB 052123/2023, materializada por: R.D.C.S em 14/04/2023 15:54 CPF: 166.xxx.xxx-07

Peça do processo/documento PMB 052123/2023, materializada por: R.D.C.S em 14/04/2023 15:54 CPF: 166.xxx.xxx-07

Peça do processo/documento PMB 052123/2023, materializada por: R.D.C.S em 14/04/2023 15:54 CPF: 166.xxx.xxx-07

Peça do processo/documento PMB 052123/2023, materializada por: R.D.C.S em 14/04/2023 15:54 CPF: 166.xxx.xxx-07

Peça do processo/documento PMB 052123/2023, materializada por: R.D.C.S em 14/04/2023 15:54 CPF: 166.xxx.xxx-07

Peça do processo/documento PMB 052123/2023, materializada por: R.D.C.S em 14/04/2023 15:54 CPF: 166.xxx.xxx-07

Peça do processo/documento PMB 052123/2023, materializada por: R.D.C.S em 14/04/2023 15:54 CPF: 166.xxx.xxx-07

Peça do processo/documento PMB 052123/2023, materializada por: R.D.C.S em 14/04/2023 15:54 CPF: 166.xxx.xxx-07

Peça do processo/documento PMB 052123/2023, materializada por: R.D.C.S em 14/04/2023 15:54 CPF: 166.xxx.xxx-07

Peça do processo/documento PMB 052123/2023, materializada por: R.D.C.S em 14/04/2023 15:54 CPF: 166.xxx.xxx-07

Peça do processo/documento PMB 052123/2023, materializada por: R.D.C.S em 14/04/2023 15:54 CPF: 166.xxx.xxx-07

Peça do processo/documento PMB 052123/2023, materializada por: R.D.C.S em 14/04/2023 15:54 CPF: 166.xxx.xxx-07

Peça do processo/documento PMB 052123/2023, materializada por: R.D.C.S em 14/04/2023 15:54 CPF: 166.xxx.xxx-07

Peça do processo/documento PMB 052123/2023, materializada por: R.D.C.S em 14/04/2023 15:54 CPF: 166.xxx.xxx-07

Peça do processo/documento PMB 052123/2023, materializada por: R.D.C.S em 14/04/2023 15:54 CPF: 166.xxx.xxx-07

Peça do processo/documento PMB 052123/2023, materializada por: R.D.C.S em 14/04/2023 15:54 CPF: 166.xxx.xxx-07

Peça do processo/documento PMB 052123/2023, materializada por: R.D.C.S em 14/04/2023 15:54 CPF: 166.xxx.xxx-07

Peça do processo/documento PMB 052123/2023, materializada por: R.D.C.S em 14/04/2023 15:54 CPF: 166.xxx.xxx-07

Peça do processo/documento PMB 052123/2023, materializada por: R.D.C.S em 14/04/2023 15:54 CPF: 166.xxx.xxx-07

Peça do processo/documento PMB 052123/2023, materializada por: R.D.C.S em 14/04/2023 15:54 CPF: 166.xxx.xxx-07

isor.

Peça do processo/documento PMB 052123/2023, materializada por: R.D.C.S em 14/04/2023 15:54 CPF: 166.xxx.xxx-07

SECRETARIA DE NEGÓCIOS JURÍDICOS

PREFEITURA DE BARUERI CIDADE INTELIGENTE

RELAÇÃO DE CONTRATOS DE CONCESSÃO E PERMISSÃO DE SERVIÇOS PÚBLICOS

Contrato nº 471/16
Contratada: RALIP Transporte Rodoviários Ltda.
Objeto: Outorga de concessão onerosa de serviços de transporte coletivo de passageiros do Município
Concorrência Pública 014/16
Data de assinatura do contrato: 22.10.16
Valor: R$ 2.320.000,00 – Vigência 15 anos
Órgão responsável pela fiscalização: Secretaria de Segurança e Mobilidade Urbana

Prefeitura Municipal de Barueri, 22 de fevereiro de 2023.

Peça do processo/documento PMB 052123/2023, materializada por R.D.S.O em 14/04/2023 19:54 CPF: 168.xxx.xxx-07

SECRETARIA DE NEGÓCIOS JURÍDICOS

PREFEITURA DE BARUERI CIDADE INTELIGENTE

RELAÇÃO DE CONTRATOS DE PROGRAMA FIRMADOS COM CONSÓRCIO PÚBLICO

Contrato Cioeste nº 008/22
Contratada: CONSÓRCIO INTERMUNICIPAL DA REGIÃO OESTE METROPOLITANA DE SÃO PAULO – CIOESTE
Objeto: contrato de rateio definição das regras e critérios de participação do MUNICÍPIO junto ao CIOESTE, no tocante aos repasses de obrigações financeiras, de modo a assegurar o investimento e o custeio do Programa Casa Abrigo
Data de assinatura: 20.12.22
Prazo de vigência: 19.12.23

Contrato Cioeste nº 018/22
Contratada: CONSÓRCIO INTERMUNICIPAL DA REGIÃO OESTE METROPOLITANA DE SÃO PAULO – CIOESTE
Objeto: contrato de rateio, a definição das regras e critérios de participação do MUNICÍPIO junto ao CIOESTE, no tocante aos repasses de obrigações financeiras, de modo a assegurar o custeio de todas as atividades em comum a serem desenvolvidas pelo CIOESTE
Data de assinatura: 20.12.22
Prazo de vigência: 19.12.23

Prefeitura Municipal de Barueri, 22 de fevereiro de 2023.

Peça do processo/documento PMB-052123/2023, materializada por: RADCC em 14/04/2023 15:54 CPF: 166.xxxxx-07

RELAÇÃO DE OBRAS DE ARTE 2022

Nº Chapa	Data Aquisição	Descrição	Valor Aquisição
444.757	06/01/2022	ESCULTURA "AZIZA" - DIMENSÕES: 30 X 30 X 40CM - AGREGA MATERIAL ARTÍSTICO À PINACOTECA - ORIGEM: CENTENÁRIO DA SEMANA DE 22	R$ 5.500,00
444.758	06/01/2022	TÍTULO: "TRANSIÇÃO - DIMENSÕES: 112 X 33 X 33 CM - ANO: 2021 - AGREGA MATERIAL ARTÍSTICO À PINACOTECA - ORIGEM: CENTENÁRIO DA SEMANA DE 22	R$ 3.500,00
444.759	06/01/2022	ESCULTURA "RESILIÊNCIA NOS TEMPOS DO COVID" - DIMENSÕES: 27 X 14 X 13CM - AGREGA MATERIAL ARTÍSTICO À PINACOTECA - ORIGEM: CENTENÁRIO DA SEMANA DE 22	R$ 3.000,00
444.760	06/01/2022	DESENHO "MONAISA NEGRA" - DIMENSÕES: 65 X 50 CM - TÉCNICA: GRAFITEVSOBRE PAPEL - AGREGA MATERIAL ARTÍSTICO À PINACOTECA - ORIGEM: CENTENÁRIO DA SEMANA DE 22	R$ 2.500,00
444.761	06/01/2022	PINTURA "DOR SÊCA" - DIMENSÕES: 66 X 73 CM - TÉCNICA: RELEVO SOBRE TELA - AGREGA MATERIAL ARTÍSTICO À PINACOTECA - ORIGEM: CENTENÁRIO DA SEMANA DE 22	R$ 2.000,00
444.762	06/01/2022	TÉCNICA MISTA "INSEGURANÇA" - DIMENSÕES:125 X 73 CM - MISTA - AGREGA MATERIAL ARTÍSTICO À PINACOTECA - ORIGEM: CENTENÁRIO DA SEMANA DE 22	R$ 1.500,00
444.763	06/01/2022	PINTURA "RUPTURA" - DIMENSÕES: 50 X 70 CM - TÉCNICA: ÓLEO SOBRE TELA - ANO: 2021 - AGREGA MATERIAL ARTÍSTICO À PINACOTECA - ORIGEM: CENTENÁRIO DA SEMANA DE 22	R$ 1.250,00
444.764	06/01/2022	TÉCNICA MISTA "ABAPORU DE CUMARÚ" - DIMENSÕES:75 X 60 CM - TÉCNICA: MISTA - NA: 2021 - AGREGA MATERIAL ARTÍSTICO À PINACOTECA - ORIGEM: CENTENÁRIO DA SEMANA DE 22	R$ 750,00
455.170	21/03/2022	ESCULTURA "ESCAMÊ ROSE" - DIMENSÕES: 38 X 49 x 91 CM - TÉCNICA: SOLDA COLAGEM, PINTURA ENÉRGICA EXPRESSIVA - ANO 2019 - AGREGA IMPORTÂNCIA AO EVENTO - ORIGEM: "LEI ALDIR BLANC" - EDITAL 005/2021 "EXPOSIÇÃO VIRTUAL EM ARTE VISUAL"	R$ 1.500,00
455.171	21/03/2022	ESCULTURA "CUSTOMIZAÇÃO DE IMAGEM" - DIMENSÕES: 20 X 20 x 40 CM - TÉCNICA: PINTURA EM GESSO E DECOUPAGEM - ANO 2021 - AGREGA IMPORTÂNCIA AO EVENTO - ORIGEM: "LEI ALDIR BLANC" - EDITAL 005/2021 "EXPOSIÇÃO VIRTUAL EM ARTE VISUAL"	R$ 1.500,00
455.172	21/03/2022	ESCULTURA "RAÍZES" - DIMENSÕES: 20 X 43 x 59 CM - TÉCNICA: MOLDAGEM EM ARGILA - ANO 2021 - AGREGA IMPORTÂNCIA AO EVENTO - ORIGEM: "LEI ALDIR BLANC" - EDITAL 005/2021 "EXPOSIÇÃO VIRTUAL EM ARTE VISUAL"	R$ 1.500,00
455.173	21/03/2022	ESCULTURA "BANHO DE CRISTAL" - DIMENSÕES: 20 X 20 x 40 CM - TÉCNICA: CRONOTERAPIA, FORMAS, ESCULPIR E AROMATÉRIA - ANO 2021 - AGREGA IMPORTÂNCIA AO EVENTO - ORIGEM: "LEI ALDIR BLANC" - EDITAL 005/2021 "EXPOSIÇÃO VIRTUAL EM ARTE VISUAL"	R$ 1.500,00
455.174	21/03/2022	ESCULTURA "A VOZ DO SILÊNCIO" - DIMENSÕES: 150 X 50 x 50 CM - TÉCNICA: PINTURA E MOLDAGEM RECICLÁVEL - ANO 2020 - AGREGA IMPORTÂNCIA AO EVENTO - ORIGEM: "LEI ALDIR BLANC" - EDITAL 005/2021 "EXPOSIÇÃO VIRTUAL EM ARTE VISUAL"	R$ 1.500,00
455.175	21/03/2022	PINTURA/DESENHO "MULHER MARAVILHA" - DIMENSÕES: 40 x 50 CM - TÉCNICA: TINTA ACRÍLICA SOBRE TELA - ANO 2018 - AGREGA IMPORTÂNCIA AO EVENTO - ORIGEM: "LEI ALDIR BLANC" - EDITAL 005/2021 "EXPOSIÇÃO VIRTUAL EM ARTE VISUAL"	R$ 1.500,00
455.176	21/03/2022	PINTURA/DESENHO "MEU CORPO É UMA CIDADE" - DIMENSÕES: 70 x 100 CM - TÉCNICA: ACRÍLICA SOBRE TELA - ANO 2021 - AGREGA IMPORTÂNCIA AO EVENTO - ORIGEM: "LEI ALDIR BLANC" - EDITAL 005/2021 "EXPOSIÇÃO VIRTUAL EM ARTE VISUAL"	R$ 1.500,00

Pág. 1 de 5 - Documento assinado digitalmente por ANA PAULA MORAES DA SILVA.
Para conferência, acesse o site https://solarbpm.barueri.sp.gov.br/atendimento/conferenciaDocumentos e informe o processo PMB 031665/2023 e o código YBYKVFK2.

Peça do processo/documento PMB 031665/2023, materializada por: R.D.C.O. em 14/04/2023 15:54 CPF: 166.xxx.xxx-07

455.177	21/03/2022	PINTURA/DESENHO "PALHACINHA" - DIMENSÕES: 50 x 40 CM - TÉCNICA: DESENHO DIGITAL - ANO 2021 - AGREGA IMPORTÂNCIA AO EVENTO - ORIGEM: "LEI ALDIR BLANC" - EDITAL 005/2021 "EXPOSIÇÃO VIRTUAL EM ARTE VISUAL"	R$	1.500,00
455.178	21/03/2022	PINTURA/DESENHO "ÍNDIA DO RIO" - DIMENSÕES: 50 x 70 CM - TÉCNICA: PASTEL E TINTA ACRÍLICA - ANO 2021 - AGREGA IMPORTÂNCIA AO EVENTO - ORIGEM: "LEI ALDIR BLANC" - EDITAL 005/2021 "EXPOSIÇÃO VIRTUAL EM ARTE VISUAL"	R$	1.500,00
455.179	21/03/2022	PINTURA/DESENHO "PINTOR DE LINDAS ESCULTURAS" - DIMENSÕES: 50 x 40 CM - TÉCNICA: LÁPIS GRAFITE - ANO 2021 - AGREGA IMPORTÂNCIA AO EVENTO - ORIGEM: "LEI ALDIR BLANC" - EDITAL 005/2021 "EXPOSIÇÃO VIRTUAL EM ARTE VISUAL"	R$	1.500,00
455.180	21/03/2022	PINTURA/DESENHO "O BARBEIRO" - DIMENSÕES: 90 x 60 CM - TÉCNICA: TINTA ESMALTE E SPRAY - ANO 2021 - AGREGA IMPORTÂNCIA AO EVENTO - ORIGEM: "LEI ALDIR BLANC" - EDITAL 005/2021 "EXPOSIÇÃO VIRTUAL EM ARTE VISUAL"	R$	1.500,00
455.181	21/03/2022	PINTURA/DESENHO "RAÍZES DO TEMPO" - DIMENSÕES: 49 CM DE DIÂMETRO - TÉCNICA: ACRÍLICA SOBRE MADEIRA - ANO 2020 - AGREGA IMPORTÂNCIA AO EVENTO - ORIGEM: "LEI ALDIR BLANC" - EDITAL 005/2021 "EXPOSIÇÃO VIRTUAL EM ARTE VISUAL"	R$	1.500,00
455.182	21/03/2022	PINTURA/DESENHO "FICA MAIS LEVE O PESO DO MEU CORAÇÃO" - DIMENSÕES: 1 M DE DIÂMETRO - TÉCNICA: TINTA ÓLEO - ANO 2021 - AGREGA IMPORTÂNCIA AO EVENTO - ORIGEM: "LEI ALDIR BLANC" - EDITAL 005/2021 "EXPOSIÇÃO VIRTUAL EM ARTE VISUAL"	R$	1.500,00
455.183	21/03/2022	PINTURA/DESENHO "MÉDICO OU LOUCO CADA UM DESENHA UM POUCO" - DIMENSÕES: 50 x 40 CM - TÉCNICA: LÁPIS DE COR - ANO 2019 - AGREGA IMPORTÂNCIA AO EVENTO - ORIGEM: "LEI ALDIR BLANC" - EDITAL 005/2021 "EXPOSIÇÃO VIRTUAL EM ARTE VISUAL"	R$	1.500,00
455.184	21/03/2022	PINTURA/DESENHO "FONTE CUNHATÃ DE BARUERI A PINTURA" - DIMENSÕES: 50 x 40 CM - TÉCNICA: TINTA ACRÍLICA SOBRE TELA - ANO 2021 - AGREGA IMPORTÂNCIA AO EVENTO - ORIGEM: "LEI ALDIR BLANC" - EDITAL 005/2021 "EXPOSIÇÃO VIRTUAL EM ARTE VISUAL"	R$	1.500,00
455.185	21/03/2022	PINTURA/DESENHO "RODA DO TEMPO" - DIMENSÕES: 63 DIÂMETRO x 10 LARGURA CM - TÉCNICA: ACRÍLICA SOBRE TELA - ANO 2021 - AGREGA IMPORTÂNCIA AO EVENTO - ORIGEM: "LEI ALDIR BLANC" - EDITAL 005/2021 "EXPOSIÇÃO VIRTUAL EM ARTE VISUAL"	R$	1.500,00
455.186	21/03/2022	PINTURA/DESENHO "SEM TÍTULO" - DIMENSÕES: 40 x 50 CM - TÉCNICA: EUCÁSTICA SOBRE TELA - ANO 2015 - AGREGA IMPORTÂNCIA AO EVENTO - ORIGEM: "LEI ALDIR BLANC" - EDITAL 005/2021 "EXPOSIÇÃO VIRTUAL EM ARTE VISUAL"	R$	1.500,00
455.187	21/03/2022	PINTURA/DESENHO "SENHORITA BELO OLD" - DIMENSÕES: 63 x 54 CM - TÉCNICA: JEANS E TINTA PARA TECIDO - ANO 2021 - AGREGA IMPORTÂNCIA AO EVENTO - ORIGEM: "LEI ALDIR BLANC" - EDITAL 005/2021 "EXPOSIÇÃO VIRTUAL EM ARTE VISUAL"	R$	1.500,00
455.188	21/03/2022	FOTOGRAFIA "OUTRO OLHAR SOBRE BARUERI" - DIMENSÕES: 50 x 40 CM - TÉCNICA: FOTOGRAFIA COM DESFOQUE DE FUNDO - ANO 2019 - AGREGA IMPORTÂNCIA AO EVENTO - ORIGEM: "LEI ALDIR BLANC" - EDITAL 005/2021 "EXPOSIÇÃO VIRTUAL EM ARTE VISUAL"	R$	1.500,00
455.189	21/03/2022	FOTOGRAFIA "CHAPELEIRO AMBULANTE" - DIMENSÕES: 50 x 40 CM - TÉCNICA: LUZ NATURAL - ANO 2020 - AGREGA IMPORTÂNCIA AO EVENTO - ORIGEM: "LEI ALDIR BLANC" - EDITAL 005/2021 "EXPOSIÇÃO VIRTUAL EM ARTE VISUAL"	R$	1.500,00
455.190	21/03/2022	FOTOGRAFIA "OS SINOS" - DIMENSÕES: 50 x 40 CM - TÉCNICA: SATURAÇÃO E ABERTURA 5.6 DO OBTURADOR - ANO 2021 - AGREGA IMPORTÂNCIA AO EVENTO - ORIGEM: "LEI ALDIR BLANC" - EDITAL 005/2021 "EXPOSIÇÃO VIRTUAL EM ARTE VISUAL"	R$	1.500,00

Pág. 2 de 5 - Documento assinado digitalmente por ANA PAULA MORAES DA SILVA.
Para conferência, acesse o site https://solarbpm.barueri.sp.gov.br/atendimento/conferenciaDocumentos e informe o processo PMB 031665/2023 e o código YBYKVFK2.

Peça do processo/documento PMB 031665/2023, materializada por: R.D.C.O. em 14/04/2023 15:54 CPF: 166.xxx.xxx-07

455.191	21/03/2022	FOTOGRAFIA "O PALCO PERFEITO" - DIMENSÕES: 50 x 40 CM - TÉCNICA: EXPSIÇÃO PROLONGADA E AUMENTO DE CONTRASTE - ANO 2019 - AGREGA IMPORTÂNCIA AO EVENTO - ORIGEM: "LEI ALDIR BLANC" - EDITAL 005/2021 "EXPOSIÇÃO VIRTUAL EM ARTE VISUAL"	R$	1.500,00
455.192	21/03/2022	FOTOGRAFIA "DEPOIS DA TORMENTA" - DIMENSÕES: 50 x 40 CM - TÉCNICA: PONTO DE VISTA - ANO 2021 - AGREGA IMPORTÂNCIA AO EVENTO - ORIGEM: "LEI ALDIR BLANC" - EDITAL 005/2021 "EXPOSIÇÃO VIRTUAL EM ARTE VISUAL"	R$	1.500,00
455.193	21/03/2022	FOTOGRAFIA "A BELEZA DA TEMPESTADE" - DIMENSÕES: 50 x 40 CM - TÉCNICA: CÂMERA CANON COM BAIXA VELOCIDADE DE ABERTURA 5.6 - ANO 2019 - AGREGA IMPORTÂNCIA AO EVENTO - ORIGEM: "LEI ALDIR BLANC" - EDITAL 005/2021 "EXPOSIÇÃO VIRTUAL EM ARTE VISUAL"	R$	1.500,00
455.194	21/03/2022	FOTOGRAFIA "ARTE NA PELE" - DIMENSÕES: 50 x 70 CM - TÉCNICA: AUTO RETRATO - ANO 2021 - AGREGA IMPORTÂNCIA AO EVENTO - ORIGEM: "LEI ALDIR BLANC" - EDITAL 005/2021 "EXPOSIÇÃO VIRTUAL EM ARTE VISUAL"	R$	1.500,00
455.195	21/03/2022	FOTOGRAFIA "NOITE CLARA" - DIMENSÕES: 50 x 40 CM - TÉCNICA: FOTO COLORIDA COM GRANDE ABERTURA - ANO 2018 - AGREGA IMPORTÂNCIA AO EVENTO - ORIGEM: "LEI ALDIR BLANC" - EDITAL 005/2021 "EXPOSIÇÃO VIRTUAL EM ARTE VISUAL"	R$	1.500,00
455.196	21/03/2022	FOTOGRAFIA "BOLA E PRAIA" - DIMENSÕES: 50 x 40 CM - TÉCNICA: EDIÇÃO LR - ANO 2019 - AGREGA IMPORTÂNCIA AO EVENTO - ORIGEM: "LEI ALDIR BLANC" - EDITAL 005/2021 "EXPOSIÇÃO VIRTUAL EM ARTE VISUAL"	R$	1.500,00
455.197	21/03/2022	FOTOGRAFIA "RUAS DO BRASIL" - DIMENSÕES: 40 x 50 CM - TÉCNICA: FOTO DIURNA - ANO 2019 - AGREGA IMPORTÂNCIA AO EVENTO - ORIGEM: "LEI ALDIR BLANC" - EDITAL 005/2021 "EXPOSIÇÃO VIRTUAL EM ARTE VISUAL"	R$	1.500,00
455.198	21/03/2022	FOTOGRAFIA "CIDADE EM MOVIMENTO" - DIMENSÕES: 50 x 40 CM - TÉCNICA: LONGA EXPOSIÇÃO E DUPLA EXPOSIÇÃO - ANO 2021 - AGREGA IMPORTÂNCIA AO EVENTO - ORIGEM: "LEI ALDIR BLANC" - EDITAL 005/2021 "EXPOSIÇÃO VIRTUAL EM ARTE VISUAL"	R$	1.500,00
455.199	21/03/2022	FOTOGRAFIA "AOS QUE FICARAM" - DIMENSÕES: 50 x 40 CM - TÉCNICA: CÂMERA DE CELULAR - ANO 2021 - AGREGA IMPORTÂNCIA AO EVENTO - ORIGEM: "LEI ALDIR BLANC" - EDITAL 005/2021 "EXPOSIÇÃO VIRTUAL EM ARTE VISUAL"	R$	1.500,00
455.200	19/07/2022	TECNICA PINTURA SEM COLAGEM/ TECNICA MISTA SEM TITULO MODALIDADE FOTOGRAFIA ANO 1997 ORIGEM: 1 SALAO DE AQUARELA DE BARUERI DIMENSÕES : 100 X 70 CM	R$	1.000,00
455.201	19/07/2022	TITULO "INTEGRAÇÃO SOCIAL II" - MODALIDADE PINTURA, TECNICA AQUARELA, 1º SALÃO NACIONAL DE ARTES PL´ASTICAS DE BARUERI - 2001: 120X100CM	R$	1.500,00
455.202	19/07/2022	SEM TITULO - MODALIDADE PINTURA, TECNICA MISTA SOBRE TELA, 1º SALÃO NACIONAL DE ARTES PLÁSTICAS DE BARUERI - 2001: 100X130CM	R$	1.000,00
455.203	19/07/2022	TITULO "CHINELO NO PÉ, CELULAR NA MÃO - MODALIDADE PINTURA, TÉCNICA ACRÍLICA SOBRE MADEIRA, 1º SALÃO NACIONAL DE ARTES PLÁSTICAS DE BARUERI - 2001: 122X92CM	R$	500,00
455.204	09/08/2022	FOTOGRAFIA "RECOLHER - AUTORRETRATO" - DIMENSÕES: 20 x 30 CM - TÉCNICA: PRETO E BRANCO - ANO 2020 - AGREGA IMPORTÂNCIA AO EVENTO - ORIGEM: "LEI ALDIR BLANC" - EDITAL 005/2020 "EXPOSIÇÃO VIRTUAL EM ARTE VISUAL"	R$	1.500,00
455.205	09/08/2022	PINTURA " A DANÇA " - DIMENSÕES: 100 x 150 CM - TÉCNICA: ACRÍLICA SOBRE TELA - ANO 2020 - AGREGA IMPORTÂNCIA AO EVENTO - ORIGEM: "LEI ALDIR BLANC" - EDITAL 005/2020 "EXPOSIÇÃO VIRTUAL EM ARTE VISUAL"	R$	1.500,00

Pág. 3 de 5 - Documento assinado digitalmente por ANA PAULA MORAES DA SILVA.
Para conferência, acesse o site https://solarbpm.barueri.sp.gov.br/atendimento/conferenciaDocumentos e informe o processo PMB 031665/2023 e o código YBYKVFK2.

Peça do processo/documento PMB 031665/2023, materializada por: R.D.C.O. em 14/04/2023 15:54 CPF: 166.xxx.xxx-07

455.206	09/08/2022	PINTURA " AUTORRETRATO " - DIMENSÕES: 100 x 40 CM - TÉCNICA: MISTA - TINTA ACRÍLICASPRAY - ANO 2020 - AGREGA IMPORTÂNCIA AO EVENTO - ORIGEM: "LEI ALDIR BLANC" - EDITAL 005/2020 "EXPOSIÇÃO VIRTUAL EM ARTE VISUAL"	R$	1.500,00
455.207	09/08/2022	DESENHO " PARALELOS UNIVERSOS " - DIMENSÕES: 42 x 29,7 CM - TÉCNICA: TÉCNICA DE TRAÇO OLD SCHOOL E SOMBREAMENTO ESFUMAÇANTE - ANO 2020 - AGREGA IMPORTÂNCIA AO EVENTO - ORIGEM: "LEI ALDIR BLANC" - EDITAL 005/2020 "EXPOSIÇÃO VIRTUAL EM ARTE VISUAL"	R$	1.500,00
455.208	09/08/2022	DESENHO " DESENHO BÁSICO " - DIMENSÕES: 21 x 30 CM - TÉCNICA: CANSON, LAPIS DE COR PRETO - ANO 2020 - AGREGA IMPORTÂNCIA AO EVENTO - ORIGEM: "LEI ALDIR BLANC" - EDITAL 005/2020 "EXPOSIÇÃO VIRTUAL EM ARTE VISUAL"	R$	1.500,00
455.209	09/08/2022	PINTURA " O SACI " - DIMENSÕES: 140 x 85 CM - TÉCNICA: SPRAY SOBRE MADEIRA - ANO 2020 - AGREGA IMPORTÂNCIA AO EVENTO - ORIGEM: "LEI ALDIR BLANC" - EDITAL 005/2020 "EXPOSIÇÃO VIRTUAL EM ARTE VISUAL"	R$	1.500,00
455.210	09/08/2022	DESENHO " A VIOLÊNCIA ESCRAVIZA UMA NAÇÃO " - DIMENSÕES: 42 x 29,7 CM - TÉCNICA: MISTA (TINTA DE EVA E PINCEL) - ANO 2020 - AGREGA IMPORTÂNCIA AO EVENTO - ORIGEM: "LEI ALDIR BLANC" - EDITAL 005/2020 "EXPOSIÇÃO VIRTUAL EM ARTE VISUAL"	R$	1.500,00
455.211	09/08/2022	PINTURA " RAIZES " - DIMENSÕES: 50 x 40 CM - TÉCNICA: TINTA ACRÍLICA - ANO 2020 - AGREGA IMPORTÂNCIA AO EVENTO - ORIGEM: "LEI ALDIR BLANC" - EDITAL 005/2020 "EXPOSIÇÃO VIRTUAL EM ARTE VISUAL"	R$	1.500,00
455.212	09/08/2022	FOTOGRAFIA " VIDA NOTURNA " - DIMENSÕES: 29,7 x 21 CM - TÉCNICA: FOTO COLORIDA - ANO 2020 - AGREGA IMPORTÂNCIA AO EVENTO - ORIGEM: "LEI ALDIR BLANC" - EDITAL 005/2020 "EXPOSIÇÃO VIRTUAL EM ARTE VISUAL"	R$	1.500,00
455.213	09/08/2022	FOTOGRAFIA " ARTE PROJETADA " - DIMENSÕES: 29,7 x 21 CM - TÉCNICA: FOTO COLORIDA - ANO 2020 - AGREGA IMPORTÂNCIA AO EVENTO - ORIGEM: "LEI ALDIR BLANC" - EDITAL 005/2020 "EXPOSIÇÃO VIRTUAL EM ARTE VISUAL"	R$	1.500,00
455.214	09/08/2022	PINTURA " EL GRAN MOVIMIENTO " - DIMENSÕES: 68 x 46 CM - TÉCNICA: MISTA - ANO 2020 - AGREGA IMPORTÂNCIA AO EVENTO - ORIGEM: "LEI ALDIR BLANC" - EDITAL 005/2020 "EXPOSIÇÃO VIRTUAL EM ARTE VISUAL"	R$	1.500,00
455.215	09/08/2022	FOTOGRAFIA " ANÉIS DE SATURNO " - DIMENSÕES: 30 x40 CM - TÉCNICA: PRETO E BRANCO - ANO 2020 - AGREGA IMPORTÂNCIA AO EVENTO - ORIGEM: "LEI ALDIR BLANC" - EDITAL 005/2020 "EXPOSIÇÃO VIRTUAL EM ARTE VISUAL"	R$	1.500,00
455.216	09/08/2022	PINTURA " RETRATO DO SR. MADRUGA TELA " - DIMENSÕES: 40 x 60 CM - TÉCNICA: TINTA DE TECIDO E TINTA ACRÍLICA - ANO 2020 - AGREGA IMPORTÂNCIA AO EVENTO - ORIGEM: "LEI ALDIR BLANC" - EDITAL 005/2020 "EXPOSIÇÃO VIRTUAL EM ARTE VISUAL"	R$	1.500,00
455.217	09/08/2022	ESCULTURA " AFRICANA " - DIMENSÕES: BASE 20CM E ALTURA 45CM - TÉCNICA: PAPIETAGEM - TINTA DE TECIDO E TINTA, VERNIZ E TECIDO - ANO 2020 - AGREGA IMPORTÂNCIA AO EVENTO - ORIGEM: "LEI ALDIR BLANC" - EDITAL 005/2020 "EXPOSIÇÃO VIRTUAL EM ARTE VISUAL"	R$	1.500,00
455.218	09/08/2022	FOTOGRAFIA " CORPOS EM MOVIMENTO " - DIMENSÕES: 29,7 X 21 CM - TÉCNICA: LUZ SOBRE SOMBRA - ANO 2020 - AGREGA IMPORTÂNCIA AO EVENTO - ORIGEM: "LEI ALDIR BLANC" - EDITAL 005/2020 "EXPOSIÇÃO VIRTUAL EM ARTE VISUAL"	R$	1.500,00
455.219	09/08/2022	FOTOGRAFIA " LUZES PERIFÉRICAS " - DIMENSÕES: 15 X 21 CM - TÉCNICA: LUZ SOBRE SOMBRA - ANO 2020 - AGREGA IMPORTÂNCIA AO EVENTO - ORIGEM: "LEI ALDIR BLANC" - EDITAL 005/2020 "EXPOSIÇÃO VIRTUAL EM ARTE VISUAL"	R$	1.500,00

Pág. 4 de 5 - Documento assinado digitalmente por ANA PAULA MORAES DA SILVA.
Para conferência, acesse o site https://solarbpm.barueri.sp.gov.br/atendimento/conferenciaDocumentos e informe o processo PMB 031665/2023 e o código YBYKVFK2.

Peça do processo/documento PMB 031665/2023, materializada por: R.D.C. em 14/04/2023 15:54 CPF: 166.xxx.xxx-07

455.220	09/08/2022	PINTURA " NOIR 55981 " - DIMENSÕES: 68 x101 CM - TÉCNICA: PONTA SECA SOBRE ALUMINIO - ANO 2020 - AGREGA IMPORTÂNCIA AO EVENTO - ORIGEM: "LEI ALDIR BLANC" - EDITAL 005/2020 "EXPOSIÇÃO VIRTUAL EM ARTE VISUAL"	R$	1.500,00
455.221	09/08/2022	DESENHO " ÚLTIMO DE NÓS " - DIMENSÕES: 30 x 21 CM - TÉCNICA: LAPIS DE COR - ANO 2020 - AGREGA IMPORTÂNCIA AO EVENTO - ORIGEM: "LEI ALDIR BLANC" - EDITAL 005/2020 "EXPOSIÇÃO VIRTUAL EM ARTE VISUAL"	R$	1.500,00
455.222	09/08/2022	FOTOGRAFIA " A VIDA É UM SHOW " - DIMENSÕES: 20 X 30 CM - TÉCNICA: EXPERIMENTO COM BAIXA LUZ - ANO 2020 - AGREGA IMPORTÂNCIA AO EVENTO - ORIGEM: "LEI ALDIR BLANC" - EDITAL 005/2020 "EXPOSIÇÃO VIRTUAL EM ARTE VISUAL"	R$	1.500,00
455.223	09/08/2022	PINTURA " DESENHO / PINTURA " - DIMENSÕES: 100 x 90 CM - TÉCNICA: ACRÍLICA SOBRE TELA - ANO 2020 - AGREGA IMPORTÂNCIA AO EVENTO - ORIGEM: "LEI ALDIR BLANC" - EDITAL 005/2020 "EXPOSIÇÃO VIRTUAL EM ARTE VISUAL"	R$	1.500,00
455.224	09/08/2022	DESENHO " MOSCA GRANADA " - DIMENSÕES: 50 x 30 CM - TÉCNICA: CANETA BIC E FUMAÇA Á VELA - ANO 2020 - AGREGA IMPORTÂNCIA AO EVENTO - ORIGEM: "LEI ALDIR BLANC" - EDITAL 005/2020 "EXPOSIÇÃO VIRTUAL EM ARTE VISUAL"	R$	1.500,00
455.225	09/08/2022	PINTURA " OPERÁRIOS DE BARUERI " - DIMENSÕES: 80 x 120 CM - TÉCNICA: TINTA ACRÍLICA - ANO 2020 - AGREGA IMPORTÂNCIA AO EVENTO - ORIGEM: "LEI ALDIR BLANC" - EDITAL 005/2020 "EXPOSIÇÃO VIRTUAL EM ARTE VISUAL"	R$	1.500,00

Pág. 5 de 5 - Documento assinado digitalmente por ANA PAULA MORAES DA SILVA.
Para conferência, acesse o site https://solarbpm.barueri.sp.gov.br/atendimento/conferenciaDocumentos e informe o processo PMB 031665/2023 e o código YBYKVFK2.

Peça do processo/documento PMB 031665/2023, materializada por: R.D.C.O. em 14/04/2023 15:54 CPF: 166.xxx.xxx-07

PREFEITURA MUNICIPAL DE BARUERI - Materializado por RODRIGO ANDRE DOS SANTOS 27/09/2022 10:54

SISTEMA DE GESTÃO DE PROCESSOS ELETRÔNICOS
PREFEITURA MUNICIPAL DE BARUERI

FOLHA LÍDER

NÚMERO DO DOCUMENTO: PMB 170630/2022

INTERESSADO: Secretaria de Esportes - SESP

CLASSIFICAÇÃO: 006.01.10.003 - Ofício, carta, requerimento, moção ou voto, abaixo-assinado

DESCRIÇÃO DO ASSUNTO: Solicitação de baixa de patrimônio.

DATA: 19/09/2022 às 14:04

UNIDADE ORIGEM: SESP/CT/DERH - Divisão Especializada de Recursos Humanos

RESTRIÇÃO DE ACESSO: Público

MAIRA MATOS NORONHA

Pág. 1 de 12 - Documento assinado digitalmente por ANA PAULA MORAES DA SILVA e RAUL COSTA e RODRIGO ANDRE DOS SANTOS.
Para conferência, acesse o site https://solarbpm.barueri.sp.gov.br/atendimento/conferenciaDocumentos e informe o processo PMB 021892/2023 e o código BVZVAGQ4.

Peça do processo/documento PMB 021892/2023, materializada por: R.D.O em 14/04/2023 15:54 CPF: 168.xxx.xxx-07

PREFEITURA MUNICIPAL DE BARUERI - Materializado por RODRIGO ANDRE DOS SANTOS 27/09/2022 10:54

BARUERI
CIDADE INTELIGENTE E SUSTENTÁVEL

SECRETARIA DE
ESPORTES

OFÍCIO Nº 584/2022

Barueri, 19 de setembro de 2022

Ilmos. Srs.
Secretário de Finanças
Gustavo César

A/C.: Departamento de Patrimônio e Arquivo Interno
Raul Costa

REF.: SOLICITAÇÃO DE BAIXA DE PATRIMÔNIO.

Prezados Srs.

Pelo presente, solicitamos dentro da legalidade e procedimentos formais a baixa de patrimônio do item abaixo, haja visto que o referido equipamento foi roubado conforme Boletim de Ocorrência em anexo.

QTDE.	PATRIMÔNIO	DESCRIÇÃO
01	365009	Drone Mavic Pro (LA) Fly More Combo

Sem mais para o momento, firmamo-nos.

Atenciosamente,

Regiane Fabiana Ferreira Cabral
Secretária Adjunta de Esportes

Avenida Guilherme P. Guglielmo, 1000
CEP 06401-145 - Centro - SP
esportes@barueri.sp.gov.br
11 4199-1700

Pág. 2 de 12 Documento assinado digitalmente por RENATA LEANDRA ESTRELA CABRAL COSTA e RODRIGO ANDRE DOS SANTOS.
Para conferência, acesse o site https://solarbpm.barueri.sp.gov.br/atendimento/conferenciaDocumentos e informe o processo PMB 021690/2022 e o código BTXXXG04.

Peça do processo/documento PMB 052193/2023, materializada por: R.D.C.M em 14/04/2023 15:54 CPF: 166.xxx.xxx-07

Assinaturas do documento

"SE - 584 - 2022 - Sec"

Código para verificação: **4TA7XKEO**

Este documento foi assinado digitalmente pelos seguintes signatários nas datas indicadas:

REGIANE FABIANA FERREIRA CABRAL (CPF: 277.XXX.348-XX) em 19/09/2022 às 14:32:24 (GMT-03:00)
Emitido por: "SolarBPM", emitido em 17/08/2022 - 16:47:27 e válido até 17/08/2122 - 16:47:27.
(Assinatura do sistema)

Para verificar a autenticidade desta cópia, acesse o link https://solarbpm.barueri.sp.gov.br/atendimento/conferenciaDocumentos e informe o processo **PMB 170630/2022** e o código **4TA7XKEO** ou aponte a câmera para o QR Code presente nesta página para realizar a conferência.

Esta página foi gerada automaticamente pelo sistema para detalhamento das assinaturas e não é contabilizada na numeração de páginas de processo.

Peça do processo/documento PMB 021892/2023, materializada por: R.D.O em 14/04/2023 15:14 CPF: 168.xxx.xxx-07

Pág. 3 de 12 - Documento assinado digitalmente por ANA PAULA MORAES DA SILVA e RAUL COSTA e RODRIGO ANDRE DOS SANTOS.
Para conferência, acesse o site https://solarbpm.barueri.sp.gov.br/atendimento/conferenciaDocumentos e informe o processo PMB 021892/2023 e o código BVZVAGQ4.

PREFEITURA MUNICIPAL DE BARUERI - Materializado por RODRIGO ANDRE DOS SANTOS 27/09/2022 10:54

SECRETARIA DA SEGURANÇA PÚBLICA

POLÍCIA CIVIL DO ESTADO DE SÃO PAULO

Dependência: DEL.POL.BARUERI FOLHA:1
Boletim No.: 1040/2021 INICIADO:07/05/2021 10:48 e EMITIDO:07/05/2021 11:20

1ª Via JNLQNPCBEEEEGG\Y

Boletim de Ocorrência de Autoria Desconhecida.

Natureza(s):
Espécie: Título II - Patrimônio (arts. 155 a 183)
Natureza: Roubo (art. 157)
Objeto Material da Conduta Criminosa: OUTROS
Consumado
- há concurso de duas ou mais pessoas (art. 157, §2o., II)

Local: RUA SÃO PAULO, 100 - JD BOA VISTA - BARUERI - SP
Tipo de local: Via pública - Praça-Transeunte
Circunscrição: DEL. POL. BARUERI

Ocorrência: 06/05/2021 às 22:45 horas
Comunicação: 07/05/2021 às 10:46 horas
Elaboração: 07/05/2021 às 10:48 horas
Flagrante: Não

Empresa / Vítima: - Razão social: PREFEITURA DE BARUERI
CNPJ: 46.523.015/0001-35 - Telefone:(11)41998000
Endereço: PROFESSOR JOÃO DA MATA E LUZ, 84 - CENTRO - CEP: 06401-120
BARUERI - SP - Representante: FLÁVIO COSTA PEREIRA - Cargo: REPRESENTANTE

Representante:
- FLÁVIO COSTA PEREIRA - Presente ao plantão - RG: 25612826-SP
Exibiu o RG original: Não - Pai: SEBASTIÃO GOMES PEREIRA
Mãe: JOSEFA PEREIRA COSTA - Natural de: S.PAULO -SP - Sexo: Masculino
Nascimento: 18/07/1974 46 anos - Estado civil: Divorciado
Profissão: FUNCION.PUBLICO MUNICIPAL - Instrução: Superior completo
CPF: 18697014883 - E-mail: FLAVIOCOSTAADEVO@GMAIL.COM
Advogado Presente no Plantão: Não - Cutis: Parda
Endereço Comercial: GUILHERME PERERECA GUGLIELMO, 1000
GINASIO JOSE CORREA - CENTRO - CEP: 06401-145 - BARUERI - SP - Telefones:
(11)4199-1700 (Comercial) - Obs.: SECRETARIA DE ESPORTE

Autor:
- 02 INDIVIDUOS - Não presente ao plantão - Exibiu o RG original: Não
Sexo: Masculino - Advogado Presente no Plantão: Não - Cutis: Ignorada

Objetos - (SUBTRAÍDO)
- Tipo: Equipamentos e maquinários
Subtipo: Outros-Equipamentos e maquinários - Qtde: 1 - Unidade.: Peça
Marca: MAVIC PRO - Observações: PATRIMONIO 365009
Pessoa relacionada: FLÁVIO COSTA PEREIRA

Histórico:

Comparece neste Plantão Policial o representante da empresa vitima informando que na data e local dos fatos teve o objeto acima mencionado subtraido.

Pág. 4 de 12 - Documento assinado digitalmente por ANA PAULA MORAES DA SILVA e RAUL COSTA e RODRIGO ANDRE DOS SANTOS.
Para conferência, acesse o site https://solarbpm.barueri.sp.gov.br/atendimento/conferenciaDocumentos e informe o processo PMB 021892/2023 e o código BVZVAGQ4.

Peça do processo/documento PMB 052123/2023, materializada por: R.D.C. em 14/04/2023 15:55 CPF: 100.xxx.xxx-07. SILVEIRA-BARUERI-

PREFEITURA MUNICIPAL DE BARUERI - Materializado por RODRIGO ANDRE DOS SANTOS 27/09/2022 10:54

Dependência: DEL.POL.BARUERI FOLHA:2
Boletim No.: 1040/2021 INICIADO:07/05/2021 10:48 e EMITIDO:07/05/2021 11:20

1ª Via JNLQNPCBEEEEGG\Y

.

Segundo informa o representante, é funcionário da Secretaria de Esportes e estava no local dos fatos para fazer uma foto da reforma da praça, no momento em que o aparelho estava sendo programado dois individuos em um motociclo se aproximaram fazendo menção de estarem armados e subtrairam o objeto, evadindo-se do local tomando rumo desconhecido; perguntado se a vitima seria capaz de reconhecer os autores, respondeu que não, pois a ação foi rapida e os mesmos estavam usando capacete. NM.

.
.
.

Representante: Flavio Costa: .....

Solução: BO PARA INVESTIGAÇÃO

LUIZ CARLOS MONTESANO
Escrivão De Polícia

CELSO LUIZ DE FRANÇA
DELEGADO DE POLICIA

Pág. 5 de 12 - Documento assinado digitalmente por ANA PAULA MORAES DA SILVA e RAUL COSTA e RODRIGO ANDRE DOS SANTOS.
Para conferência, acesse o site https://solarbpm.barueri.sp.gov.br/atendimento/conferenciaDocumentos e informe o processo PMB 021892/2023 e o código BVZVAGQ4.

Peça do processo/documento PMB 021892/2023, materializada por: R.D.C.M em 14/04/2023 15:54 CPF: 166.xxx.xxx-07

PREFEITURA MUNICIPAL DE BARUERI - Materializado por RODRIGO ANDRE DOS SANTOS 27/09/2022 10:54

Prefeitura Municipal de Barueri
Sistema de Gestão de Processos Digitais
Encaminhamento

Documento PMB 170630/2022

Origem

Órgão: PMB - PREFEITURA MUNICIPAL DE BARUERI
Unidade: SESP/CT/DERH - Divisão Especializada de Recursos Humanos
Responsável: MAIRA MATOS NORONHA
Data encam.: 19/09/2022 às 14:08

Destino

Órgão: PMB - PREFEITURA MUNICIPAL DE BARUERI
Unidade: SESP - Secretaria de Esportes - SESP
Responsável: REGIANE FABIANA FERREIRA CABRAL

Encaminhamento

Encaminhamento: Segue ofício para assinatura, conforme entendimentos.

Pág. 6 de 12 - Documento assinado digitalmente por ANA PAULA MORAES DA SILVA e RAUL COSTA e RODRIGO ANDRE DOS SANTOS.
Para conferência, acesse o site https://solarbpm.barueri.sp.gov.br/atendimento/conferenciaDocumentos e informe o processo PMB 021892/2023 e o código BVZVAGQ4.

Peça do processo/documento PMB 021892/2023, materializada por: R.D.M em 14/04/2023 15:54 CPF: 168.xxx.xxx-07

PREFEITURA MUNICIPAL DE BARUERI - Materializado por RODRIGO ANDRE DOS SANTOS 27/09/2022 10:54

Prefeitura Municipal de Barueri
Sistema de Gestão de Processos Digitais
Encaminhamento

Documento PMB 170630/2022

Origem

Órgão: PMB - PREFEITURA MUNICIPAL DE BARUERI
Unidade: SESP - Secretaria de Esportes - SESP
Responsável: REGIANE FABIANA FERREIRA CABRAL
Data encam.: 19/09/2022 às 14:33

Destino

Órgão: PMB - PREFEITURA MUNICIPAL DE BARUERI
Unidade: SF - Secretaria de Finanças - SF
Responsável: GUSTAVO CESAR

Encaminhamento

Encaminhamento: Solicitação de baixa de patrimônio

Pág. 7 de 12 - Documento assinado digitalmente por ANA PAULA MORAES DA SILVA e RAUL COSTA e RODRIGO ANDRE DOS SANTOS.
Para conferência, acesse o site https://solarbpm.barueri.sp.gov.br/atendimento/conferenciaDocumentos e informe o processo PMB 021892/2023 e o código BVZVAGQ4.

Peça do processo/documento PMB 021892/2023, materializada por: R.D.M em 14/04/2023 15:54 CPF: 168.xxx.xxx-07

PREFEITURA MUNICIPAL DE BARUERI - Materializado por RODRIGO ANDRE DOS SANTOS 27/09/2022 10:54

Prefeitura Municipal de Barueri
Sistema de Gestão de Processos Digitais
Encaminhamento

Documento PMB 170630/2022

Origem

Órgão: PMB - PREFEITURA MUNICIPAL DE BARUERI
Unidade: SF - Secretaria de Finanças - SF
Responsável: KELLY CRISTINA BILDZIUKAS
Data encam.: 19/09/2022 às 17:14

Destino

Órgão: PMB - PREFEITURA MUNICIPAL DE BARUERI
Unidade: SF/CTCO/DPAI - Departamento de Patrimônio e Arquivo Interno

Encaminhamento

Encaminhamento: Tomar as providências necessárias

Pág. 8 de 12 - Documento assinado digitalmente por ANA PAULA MORAES DA SILVA e RAUL COSTA e RODRIGO ANDRE DOS SANTOS.
Para conferência, acesse o site https://solarbpm.barueri.sp.gov.br/atendimento/conferenciaDocumentos e informe o processo PMB 021892/2023 e o código BVZVAGQ4.

Peça do processo/documento PMB 021892/2023, materializada por: R.D.M em 14/04/2023 15:54 CPF: 168.xxx.xxx-07

PREFEITURA MUNICIPAL DE BARUERI - Materializado por RODRIGO ANDRE DOS SANTOS 27/09/2022 10:54

Prefeitura Municipal de Barueri
Sistema de Gestão de Processos Digitais
Encaminhamento

Documento PMB 170630/2022

Origem

Órgão: PMB - PREFEITURA MUNICIPAL DE BARUERI
Unidade: SF/CTCO/DPAI - Departamento de Patrimônio e Arquivo Interno
Responsável: RODRIGO ANDRE DOS SANTOS
Data encam.: 20/09/2022 às 10:33

Destino

Órgão: PMB - PREFEITURA MUNICIPAL DE BARUERI
Unidade: SF/CTCO/DPAI - Departamento de Patrimônio e Arquivo Interno
Responsável: RODRIGO ANDRE DOS SANTOS

Encaminhamento

Encaminhamento: .

Pág. 9 de 12 - Documento assinado digitalmente por ANA PAULA MORAES DA SILVA e RAUL COSTA e RODRIGO ANDRE DOS SANTOS.
Para conferência, acesse o site https://solarbpm.barueri.sp.gov.br/atendimento/conferenciaDocumentos e informe o processo PMB 021892/2023 e o código BVZVAGQ4.

Peça do processo/documento PMB 021892/2023, materializada por: R.D.C.M em 14/04/2023 15:54 CPF: 466.xxx.xxx-07

PREFEITURA MUNICIPAL DE BARUERI - Materializado por RODRIGO ANDRE DOS SANTOS 27/09/2022 10:54

PREFEITURA MUNICIPAL DE BARUERI

Sistema CECAM

Patrimônio

Data: 20/09/2022 11:23

Relação dos Bens Baixados em Ordem de Chapa no Período de: 19/09/2022 à 19/09/2022

Sistema CECAM

		Dt. Aquisição	Vl. Aquisição	Vl. Baixa	Ultima Atualização
Baixa:	19/09/2022 **Categoria:** BENS MOVEIS				
Chapa: 365009	DRONE VEÍCULO AÉREO NÃO TRIPUL				
NF:	1246 **Processo:** **Empenho:** 15792/2019				
Tipo:	EQUIPAMENTO BOMBEIRO				
Motivo:	Roubo/Furto				
Local:	240-SECRETARIA DE ESPORTES				
SubLocal:	014-SECRETARIA DE ES	**11/10/2019**	**7.785,00**	**7.785,00**	**19/09/2022**
Docto Baixa:	/				
Observação:	B.O. nº 1040/2021 de 07/05/202				

Nº Total de Baixas: 1	Total Geral...	**7.785,00**	**7.785,00**

Pág. 10 de 12 - Documento assinado digitalmente por RODRIGO ANDRE DOS SANTOS e RAUL COSTA e RODRIGO ANDRE DOS SANTOS.
Para conferência, acesse o site https://solarbpm.barueri.sp.gov.br/atendimento/conferenciaDocumentos e informe o processo PMB 021892/2022 e o código BNTW-AQ-20.

Peça do processo/documento PMB 052193/2023, materializada por: R.D.C. em 14/04/2023 15:54 CPF: 466.xxx.xxx-07

Assinaturas do documento

"BAIXA - SECRET ESPORTES"

Código para verificação: **5HW6QAZ0**

Este documento foi assinado digitalmente pelos seguintes signatários nas datas indicadas:

RODRIGO ANDRE DOS SANTOS (CPF: 113.XXX.548-XX) em 20/09/2022 às 11:27:09 (GMT-03:00)
Emitido por: "SolarBPM", emitido em 11/07/2022 - 10:22:13 e válido até 11/07/2122 - 10:22:13.
(Assinatura do sistema)

Para verificar a autenticidade desta cópia, acesse o link https://solarbpm.barueri.sp.gov.br/atendimento/conferenciaDocumentos e informe o processo **PMB 170630/2022** e o código **5HW6QAZ0** ou aponte a câmera para o QR Code presente nesta página para realizar a conferência.

Esta página foi gerada automaticamente pelo sistema para detalhamento das assinaturas e não é contabilizada na numeração de páginas de processo.

Peça do processo/documento PMB 021892/2023, materializada por: R.D.O em 14/04/2023 15:54 CPF: 168.xxx.xxx-07

Pág. 11 de 12 - Documento assinado digitalmente por ANA PAULA MORAES DA SILVA e RAUL COSTA e RODRIGO ANDRE DOS SANTOS.
Para conferência, acesse o site https://solarbpm.barueri.sp.gov.br/atendimento/conferenciaDocumentos e informe o processo PMB 021892/2023 e o código BVZVAGQ4.

PREFEITURA MUNICIPAL DE BARUERI - Materializado por RODRIGO ANDRE DOS SANTOS 27/09/2022 10:54

Prefeitura Municipal de Barueri
Sistema de Gestão de Processos Digitais
TERMO DE ARQUIVAMENTO

Documento PMB 170630/2022

Responsável pelo arquivamento

Órgão: PMB - PREFEITURA MUNICIPAL DE BARUERI
Unidade: SF/CTCO/DPAI - Departamento de Patrimônio e Arquivo Interno
Usuário: PMB/028883 - RODRIGO ANDRE DOS SANTOS
Data/hora: 20/09/2022 às 12:41h

Dados do arquivamento

Despacho: BAIXAS REALIZADAS - ROUBO

Pág. 12 de 12 - Documento assinado digitalmente por ANA PAULA MORAES DA SILVA e RAUL COSTA e RODRIGO ANDRE DOS SANTOS.
Para conferência, acesse o site https://solarbpm.barueri.sp.gov.br/atendimento/conferenciaDocumentos e informe o processo PMB 021892/2023 e o código BVZVAGQ4.

Peça do processo/documento PMB 021892/2023, materializada por: R.A.D.M em 14/04/2023 15:54 CPF: 168.xxx.xxx-07

Assinaturas do documento

"PROTOCOLO 170630"

Código para verificação: **BVZVAGQ4**

Este documento foi assinado digitalmente pelos seguintes signatários nas datas indicadas:

ANA PAULA MORAES DA SILVA (CPF: 302.XXX.818-XX) em 15/03/2023 às 17:12:06 (GMT-03:00)
Emitido por: "SolarBPM", emitido em 07/06/2022 - 15:32:18 e válido até 07/06/2122 - 15:32:18.
(Assinatura do sistema)

RAUL COSTA (CPF: 083.XXX.418-XX) em 15/03/2023 às 17:10:54 (GMT-03:00)
Emitido por: "SolarBPM", emitido em 30/06/2022 - 14:18:05 e válido até 30/06/2122 - 14:18:05.
(Assinatura do sistema)

RODRIGO ANDRE DOS SANTOS (CPF: 113.XXX.548-XX) em 15/03/2023 às 14:54:58 (GMT-03:00)
Emitido por: "SolarBPM", emitido em 11/07/2022 - 10:22:13 e válido até 11/07/2122 - 10:22:13.
(Assinatura do sistema)

Para verificar a autenticidade desta cópia, acesse o link https://solarbpm.barueri.sp.gov.br/atendimento/conferenciaDocumentos e informe o processo **PMB 021892/2023** e o código **BVZVAGQ4** ou aponte a câmera para o QR Code presente nesta página para realizar a conferência.

Esta página foi gerada automaticamente pelo sistema para detalhamento das assinaturas e não é contabilizada na numeração de páginas de processo.

BARUERI
CIDADE INTELIGENTE E SUSTENTÁVEL

SECRETARIA DE
FINANÇAS

Barueri, 08 de fevereiro de 2023.

Ao
Marcus Vinícius

Em cumprimento ao disposto nas Instruções nº 02/2008 do TCE/SP, vimos pelo presente solicitar o envio das documentações abaixo relacionadas, relativas ao exercício de **2022**, para compor o Balanço Geral, sendo:

Cópia do Mapa de Precatórios do Tribunal de Justiça e Ofícios Requisitórios da Justiça do Trabalho e relação de pagamentos efetuados à conta de precatórios judiciais, contendo: origem da ação; valor e data de pagamentos;

Relação dos precatórios de exercícios anteriores não pagos, empenhados ou não, separados em alimentares, não alimentares e derivados do parcelamento da Emenda Constitucional nº 30, de 2000;

Ao ensejo, instruímos que os documentos acima mencionados deverão ser encaminhados, impreterivelmente até **10/03/2023**, em 1 (duas) vias, impressos em papel sulfite tamanho A4.

Atenciosamente,

Claudemir Palma da Silva
Deptº Téc.de Planejamento e Controle de Orçamento

Rua Prof. João da Matta e Luz, 84 - Centro
CEP 06401-120 - Barueri - SP
sf.assessoria@barueri.sp.gov.br
11 4199-8000

Peça do processo/documento PMB 052123/2023, materializada por: R.D.C.C em 14/04/2023 15:4 CPF: 166.xxx.xxx-07

PREFEITURA MUNICIPAL DE BARUERI
Secretaria de Finanças

PREFEITURA DE BARUERI CIDADE INTELIGENTE

PRECATÓRIOS PAGOS EM 2022

PROTOCOLO	PREC.	ANO	PROCESSO	REQUERENTE	NATUREZA	DATA	VALOR
052098/2021	01	2022	1003585-72.2016.5.02.0205	MARIA APARECIDA DE C. SOUZA BAPTISTA	Alimentar - Salários, venc., proventos e pensões	26/01/22	R$ 107.815,83
078536/2021	02	2022	0003000-95.2006.5.02.0202	DOMINAS FIEL ARCANJO NEVES	Alimentar - Salários, venc., proventos e pensões	26/01/22	R$ 72.116,79
095530/2021	03	2022	1001732-94.2017.5.02.0204	ZILO FRANCISCO CORREA	Alimentar - Salários, venc., proventos e pensões	26/01/22	R$ 155.069,98
094796/2021	04	2022	0001745-27.2014.5.02.0201	ALDICEIA RODRIGUES DE SOUSA	Alimentar - Salários, venc., proventos e pensões	26/01/22	R$ 40.752,44
095534/2021	05	2022	1000485-15.2016.5.02.0204	DÉBORA PATRÍCIA SOARES	Alimentar - Salários, venc., proventos e pensões	26/01/22	R$ 102.855,18
072937/2022	-	2023	1001508-88.2019.5.02.0204	ANDREA MACEDO NAVARRO	Alimentar - Salários, venc., proventos e pensões	27/10/22	R$ 134.224,43
078316/2022	-	2023	0003046-09.2014.5.02.0201	DAULI LUCINDO DA SILVA	Alimentar - Salários, venc., proventos e pensões	27/10/22	R$ 117.059,97
078338/2022	-	2023	1002742-76.2017.5.02.0204	JOSILDA OLIVEIRA LEITE	Alimentar - Salários, venc., proventos e pensões	27/10/22	R$ 153.243,44
078439/2022	-	2023	0003475-73.2014.5.02.0201	MARIA MEDEIROS DOS SANTOS	Alimentar - Salários, venc., proventos e pensões	27/10/22	R$ 104.334,50
078505/2022	-	2023	1000331-60.2017.5.02.0204	MARIANE SABRINA SILVA DOS SANTOS	Alimentar - Salários, venc., proventos e pensões	08/12/22	R$ 60.745,94
078536/2022	-	2023	1000878-12.2017.5.02.0201	SILVANA GOMES CAVALCANTI	Alimentar - Salários, venc., proventos e pensões	08/12/22	R$ 74.076,80
078540/2022	-	2023	1000841-19.2016.5.02.0201	THIAGO AUGUSTO GONCALVES	Alimentar - Salários, venc., proventos e pensões	08/12/22	R$ 109.628,38
079112/2022	-	2023	1000996-22.2016.5.02.0201	ELIZANGELA DA SILVA SANTOS DARIO	Alimentar - Salários, venc., proventos e pensões	08/12/22	R$ 114.071,09
079162/2022	-	2023	1001903-51.2017.5.02.0204	EVELYN YURI OKUMURA ISSA	Alimentar - Salários, venc., proventos e pensões	08/12/22	R$ 89.900,58
079186/2022	-	2023	1001402-34.2016.5.02.0204	LUZIA PEREIRA DA SILVA	Alimentar - Salários, venc., proventos e pensões	08/12/22	R$ 175.008,30
079201/2022	-	2023	1000757-09.2016.5.02.0204	MARCELA ALMEIDA DE ARAUJO	Alimentar - Salários, venc., proventos e pensões	08/12/22	R$ 62.395,26
079214/2022	-	2023	1002188-44.2017.5.02.0204	MARIA APARECIDA DA SILVA	Alimentar - Salários, venc., proventos e pensões	08/12/22	R$ 78.887,08
088128/2022	-	2023	1001905-21.2017.5.02.0204	LEANDRO KENDI KANADA	Alimentar - Salários, venc., proventos e pensões	08/12/22	R$ 107.568,06
127852/2022	-	2023	0001267-19.2014.5.02.0201	CAROLINA AZEDO WON HELD DE FREITAS	Alimentar - Salários, venc., proventos e pensões	08/12/22	R$ 91.607,32
136893/2022	-	2023	0002869-08.2015.5.02.0202	FELIPE VELEIRINHO DE OLIVEIRA ROCHA	Alimentar - Salários, venc., proventos e pensões	08/12/22	R$ 294.002,94
072954/2022	-	2023	1004488-13.2016.5.02.0204	SANDRO BALARDIN COSTA	Alimentar - Salários, venc., proventos e pensões	08/12/22	R$ 80.977,56
078535/2022	-	2023	0176700-52.2005.5.02.0201	SEBASTIAO CARLOS RODRIGUES	Alimentar - Salários, venc., proventos e pensões	08/12/22	R$ 112.212,40
137010/2022	-	2023	0015800-58.2006.5.02.0202	PEDRO MENDES DA SILVA	Alimentar - Salários, venc., proventos e pensões	08/12/22	R$ 122.298,23
					SUBTOTAL.....		R$ 2.560.852,50

PROTOCOLO	PREC.	ANO	PROCESSO	REQUERENTE	NATUREZA	DATA	VALOR
029939/2022	01	2022	0002540-16.2020.8.26.0068/01	Maria Cecília da Silva Sousa	Alimentar - Salários, venc., proventos e pensões	26/01/22	R$ 403.399,86
030005/2022	02	2022	0013226-04.2019.8.26.0068/02	Virginia Almeida Lopes	Alimentar - Salários, venc., proventos e pensões	26/01/22	R$ 160.135,16
030013/2022	03	2022	0007124-29.2020.8.26.0068/06	Carolina Cipolla Gerevini	Alimentar - Salários, venc., proventos e pensões	26/01/22	R$ 48.308,16
030015/2022	04	2022	0007124-29.2020.8.26.0068/07	Chris Cilmara de Lima	Alimentar - Salários, venc., proventos e pensões	26/01/22	R$ 54.443,90
030019/2022	05	2022	0007124-29.2020.8.26.0068/05	Andréa Rose da Silva Pazelo	Alimentar - Salários, venc., proventos e pensões	26/01/22	R$ 55.190,04
030022/2022	06	2022	0006584-78.2020.8.26.0068/02	Gerson Paulo de Melo	Alimentar - Benefícios previdenciários e indenizações, por morte ou invalidez	26/01/22	R$ 122.481,36
030028/2022	07	2022	0009569-20.2020.8.26.0068/01	Maurício Custodio	Alimentar - Benefícios previdenciários e indenizações, por morte ou invalidez	26/01/22	R$ 106.999,26
113769/2021	08	2022	0010351-27.2020.8.26.0068/31	Ana Paula dos Santos	Alimentar - Salários, venc., proventos e pensões	26/01/22	R$ 44.235,32
078587/2021	09	2022	0013934-54.2019.8.26.0068/01	Maria de Fátima Pereira	Alimentar - Salários, venc., proventos e pensões	26/01/22	R$ 608.343,52
030032/2022	10	2022	0001567-27.2021.8.26.0068/02	Lauletta e Panebianco Sociedade de Advogados	Alimentar - Salários, venc., proventos e pensões	26/01/22	R$ 91.464,83
0030034/2022	11	2022	0003080-30.2021.8.26.0068/02	Juliana Roverço Santos	Alimentar - Salários, venc., proventos e pensões	26/01/22	R$ 43.773,39
030037/2022	12	2022	0000624-10.2021.8.26.0068/01	Rosemir de Cassia Miranda dos Santos	Alimentar - Benefícios previdenciários e indenizações, por morte ou invalidez	26/01/22	R$ 152.560,29
030041/2022	13	2022	0003501-20.2021.8.26.0068/02	Flávia Cristina Costa Moreno	Alimentar - Salários, venc., proventos e pensões	26/01/22	R$ 290.859,99
030045/2022	14	2022	0002488-20.2020.8.26.0068/02	Gabriel dos Santos Moreira	Alimentar - Salários, venc., proventos e pensões	26/01/22	R$ 51.555,96
030048/2022	15	2022	0003338-40.2021.8.26.0068/27	Ana Paula dos Santos	Alimentar - Salários, venc., proventos e pensões	26/01/22	R$ 41.677,65
030400/2022	01	2022	0004697-64.2017.8.26.0068/03	Leonardo Tadeu Oliveira Silva	Outras espécies - Não alimentar	26/01/22	R$ 47.432,49
030404/2022	02	2022	0013153-32.2019.8.26.0068/01	Valentina do Nascimento Bezerra	Outras espécies - Não alimentar	26/01/22	R$ 46.438,88
030407/2022	03	2022	0004955-69.2020.8.26.0068/02	Nathalí dos Santos Bispo	Outras espécies - Não alimentar	26/01/22	R$ 59.938,53
030410/2022	04	2022	1011416-79.2016.8.26.0068/15	Mauro Cezar do Monte das Chagas	Outras espécies - Demais desapropriações	26/01/22	R$ 168.816,31
030413/2022	05	2022	1011416-79.2016.8.26.0068/12	Jose Nilton Pereira da Silva	Outras espécies - Demais desapropriações	26/01/22	R$ 168.816,31
030433/2022	06	2022	1011416-79.2016.8.26.0068/13	Marlene Hortencio de Souza	Outras espécies - Demais desapropriações	26/01/22	R$ 168.816,31
030439/2022	07	2022	1011416-79.2016.8.26.0068/14	Gertrudes Esterlina do Monte das Chagas	Outras espécies - Demais desapropriações	26/01/22	R$ 168.816,31
030442/2022	08	2022	0013226-04.2019.8.26.0068/01	B B Transportes e Turismo Ltda	Outras espécies - Não alimentar	26/01/22	R$ 1.853.060,23
030445/2022	09	2022	0003190-63.2020.8.26.0068/02	Beta Clean e Service Ltda	Outras espécies - Não alimentar	26/01/22	R$ 106.100,42
030462/2022	10	2022	0006196-78.2020.8.26.0068/01	Paulo Antonio de Souza	Outras espécies - Demais desapropriações	26/01/22	R$ 249.849,41
030464/2022	11	2022	0006196-78.2020.8.26.0068/02	Maria Lourdes Dias Souza	Outras espécies - Demais desapropriações	26/01/22	R$ 249.849,41
030467/2022	12	2022	0015370-82.2018.8.26.0068/02	Waldomiro Folla	Outras espécies - Não alimentar	26/01/22	R$ 88.248,89
030472/2022	13	2022	0001564-43.2019.8.26.0068/08	Luiz Otávio Setembre de Oliveira	Outras espécies - Demais desapropriações	26/01/22	R$ 805.925,91
030474/2022	14	2022	0001564-43.2019.8.26.0068/09	Carlos Eduardo Setembre de Oliveira	Outras espécies - Demais desapropriações	26/01/22	R$ 805.925,91
030475/2022	15	2022	0001564-43.2019.8.26.0068/15	Luciana Setembre de Oliveira Rahhal	Outras espécies - Demais desapropriações	26/01/22	R$ 809.300,43
030476/2022	16	2022	0001564-43.2019.8.26.0068/17	Laura Filomena Setembre Rodrigues	Outras espécies - Demais desapropriações	26/01/22	R$ 809.300,43
030483/2022	17	2022	0001564-43.2019.8.26.0068/10	Carla Setembre	Outras espécies - Demais desapropriações	26/01/22	R$ 607.638,75
030486/2022	18	2022	0005415-56.2020.8.26.0068/03	Mix Bru Comércio de Alimentos Ltda Epp	Outras espécies - Não alimentar	26/01/22	R$ 318.582,53
030490/2022	19	2022	0001564-43.2019.8.26.0068/11	Ana Paula Setembre Margoni	Outras espécies - Demais desapropriações	26/01/22	R$ 607.638,83
030496/2022	20	2022	0001564-43.2019.8.26.0068/13	Nicola Setembre Júnior	Outras espécies - Demais desapropriações	26/01/22	R$ 607.638,75
030499/2022	21	2022	0001564-43.2019.8.26.0068/14	Oswaldo Rogério Setembre	Outras espécies - Demais desapropriações	26/01/22	R$ 607.638,75
030500/2022	22	2022	0001564-43.2019.8.26.0068/12	Laurene Setembre	Outras espécies - Demais desapropriações	26/01/22	R$ 809.300,43
030503/2022	23	2022	0001564-43.2019.8.26.0068/16	Rogério Setembre Neto	Outras espécies - Demais desapropriações	26/01/22	R$ 809.300,43
120748/2022	24	2022	0006641-96.2020.8.26.0068/02	José Henrique Felipe dos Santos	Outras espécies - Não alimentar	29/06/22	R$ 61.311,09
120758/2022	25	2022	0009430-68.2020.8.26.0068/01	Francisca da Silva Miranda	Outras espécies - Não alimentar	29/06/22	R$ 121.778,68
120762/2022	26	2022	0000042-44.2020.8.26.0068/01	Ag3 Comunicacao Visual e Mkt Ltda	Outras espécies - Não alimentar	29/06/22	R$ 967.454,91
120766/2022	27	2022	0006737-14.2020.8.26.0068/01	Cobrasin Brasileira de Sinalização e Constr. Ltda.	Outras espécies - Não alimentar	29/06/22	R$ 308.816,09
120769/2022	28	2022	0021176-55.2005.8.26.0068/02	Eric Valentim Pinto	Outras espécies - Não alimentar	29/06/22	R$ 118.076,71
120784/2022	29	2022	0003810-12.2019.8.26.0068/03	Ambar Agência de Eventos e Editora Ltda.	Outras espécies - Não alimentar	29/06/22	R$ 43.555,58
120812/2022	30	2022	0009908-76.2020.8.26.0068/01	Spx Serviços de Imagem Ltda	Outras espécies - Não alimentar	29/06/22	R$ 2.320.253,91
120816/2022	31	2022	0004473-24.2020.8.26.0068/02	Mude Comércio e Serviços Ltda	Outras espécies - Não alimentar	29/06/22	R$ 3.911.476,17
120823/2022	32	2022	0009205-48.2020.8.26.0068/02	Proactiva Meio Ambiente Brasil Ltda	Outras espécies - Não alimentar	29/06/22	R$ 6.091.001,98
120833/2022	33	2022	0009828-15.2020.8.26.0068/02	Sanepav Saneamento Ambiental Ltda.	Outras espécies - Não alimentar	29/06/22	R$ 2.253.140,43
120874/2022	34	2022	0004716-65.2020.8.26.0068/01	Cobrasin Brasileira de Sinalização e Construção	Outras espécies - Não alimentar	29/06/22	R$ 2.062.121,14
120882/2022	35	2022	0001564-72.2021.8.26.0068/01	Banco Cetelem S/A	Outras espécies - Não alimentar	29/06/22	R$ 45.535,15
120888/2022	36	2022	0001565-57.2021.8.26.0068/03	Banco Cetelem S/A	Outras espécies - Não alimentar	29/06/22	R$ 1.207.473,43
120896/2022	37	2022	0013579-44.2019.8.26.0068/04	Prime Administração de Bens e Part. Ltda.	Outras espécies - Demais desapropriações	29/06/22	R$ 356.429,50
120901/2022	38	2022	0003079-45.2021.8.26.0068/01	Palo Alto Empreendimentos Imobiliários	Outras espécies - Demais desapropriações	29/06/22	R$ 1.424.124,45
120908/2022	39	2022	0000373-89.2021.8.26.0068/02	Mari Cristina Siqueira	Outras espécies - Não alimentar	29/06/22	R$ 74.357,14
120912/2022	40	2022	0000373-89.2021.8.26.0068/01	Renato Ribeiro da Silva	Outras espécies - Não alimentar	29/06/22	R$ 74.357,14
120928/2022	41	2022	0000830-58.2020.8.26.0068/03	Fundação dos Economiários Federais - FUNCEF	Outras espécies - Demais desapropriações	29/06/22	R$ 99.744,41
120936/2022	42	2022	0004174-13.2021.8.26.0068/03	Vera Aparecida Sapipank	Outras espécies - Demais desapropriações	29/06/22	R$ 280.255,75
120938/2022	43	2022	0004174-13.2021.8.26.0068/02	Nicolau Sapipank	Outras espécies - Demais desapropriações	29/06/22	R$ 280.255,75
120950/2022	44	2022	0004174-13.2021.8.26.0068/01	Clarice Sapipank	Outras espécies - Demais desapropriações	29/06/22	R$ 560.511,53
120959/2022	45	2022	0000534-02.2021.8.26.0068/03	Marcia da Silva Alves	Outras espécies - Não alimentar	29/06/22	R$ 90.505,55
120969/2022	46	2022	0002869-91.2021.8.26.0068/01	Laudo & Lauda Ltda	Outras espécies - Não alimentar	29/06/22	R$ 1.163.836,40
120971/2022	47	2022	0001650-43.2021.8.26.0068/01	Albino dos Santos Afonso	Outras espécies - Demais desapropriações	29/06/22	R$ 192.258,32
190220/2022	18	2020	0022838-73.2013.8.26.0068-02	Ralom Empreendimentos e Participações	Outras espécies - Demais desapropriações	27/10/22	R$ 5.188.342,71
190224/2022	21	2020	0022838-73.2013.8.26.0068-01	Zitune Empeendimentos Imobiliários S.A.	Outras espécies - Demais desapropriações	27/10/22	R$ 10.376.685,53
190230/2022	32	2022	0009205-48.2020.8.26.0068-02	Proactiva Meio Ambiente Brasil Ltda	Outras espécies - Não alimentar	27/10/22	R$ 6.883.430,69
207224/2022	01	2023	0004026-02.2021.8.26.0068/01	Alexandre Aparecido Alves dos Santos	Alimentar - Salários, venc., proventos e pensões	08/12/22	R$ 252.029,28
207231/2022	02	2023	0006247-55.2021.8.26.0068/04	Regina Celia Ribeiro Ramos	Alimentar - Salários, venc., proventos e pensões	08/12/22	R$ 48.626,14
207246/2022	03	2023	0007922-53.2021.8.26.0068/03	Aline Visintin	Alimentar - Salários, venc., proventos e pensões	08/12/22	R$ 46.288,65
207262/2022	04	2023	0006029-27.2021.8.26.0068/01	Marta Regiane Carnaúba de Souza	Alimentar - Salários, venc., proventos e pensões	08/12/22	R$ 113.881,35
207271/2022	05	2023	0006247-55.2021.8.26.0068/02	Joice Marques Simões	Alimentar - Benefícios previdenciários e indenizações, por morte ou invalidez	08/12/22	R$ 126.656,73
207284/2022	06	2023	0010483-50.2021.8.26.0068/01	Gisleane dos Santos Portela	Alimentar - Salários, venc., proventos e pensões	08/12/22	R$ 86.525,34
207301/2022	07	2023	0006247-55.2021.8.26.0068/01	Daniel Alves de Goes	Alimentar - Benefícios previdenciários e indenizações, por morte ou invalidez	08/12/22	R$ 126.656,73

Peça do processo/documento PMB 052123/2023, materializada por: R.D.C.C em 14/04/2023 15:54 CPF: 166.xxx.xxx-07

207319/2022	08	2023	0006510-87.2021.8.26.0068/03	Maria Magdalena Rodriguez e R Brangati	Alimentar - Salários, venc., proventos e pensões	08/12/22	R$	37.407,67
207338/2022	09	2023	0000540-72.2022.8.26.0068/02	Everson Fernandes Varoli Aria	Alimentar - Salários, venc., proventos e pensões	08/12/22	R$	120.897,84
207353/2022	10	2023	0011317-53.2021.8.26.0068/05	Carlos Alberto Pereira	Alimentar - Salários, venc., proventos e pensões	08/12/22	R$	53.512,38
207371/2022	11	2023	0011317-53.2021.8.26.0068/04	Alex Afonso Lopes Ribeiro	Alimentar - Salários, venc., proventos e pensões	08/12/22	R$	53.512,37
207383/2022	12	2023	0009887-66.2021.8.26.0068/01	Luiz Rodrigues de Farias	Alimentar - Benefícios previdenciários e indenizações, por morte ou invalidez	08/12/22	R$	84.719,14
207389/2022	13	2023	0009887-66.2021.8.26.0068/02	Marcia Maria da Silva Farias	Alimentar - Benefícios previdenciários e indenizações, por morte ou invalidez	08/12/22	R$	84.719,14
207394/2022	01	2023	0007899-44.2020.8.26.0068/01	Hilda Rodrigues da Silva Tourinho	Outras espécies - Não alimentar	08/12/22	R$	141.574,84
207403/2022	02	2023	0004028-69.2021.8.26.0068/02	Tsunehiko Tanizaki, Espólio	Outras espécies - Demais desapropriações	08/12/22	R$	5.562.015,80
207453/2022	03	2023	0004028-69.2021.8.26.0068/03	Hisako Tanizaki	Outras espécies - Demais desapropriações	08/12/22	R$	5.562.015,80
207458/2022	04	2023	0006291-11.2020.8.26.0068/01	Juraci Vieira Santos,	Outras espécies - Demais desapropriações	08/12/22	R$	278.836,09
207463/2022	05	2023	0000371-22.2021.8.26.0068/01	Limande Participações Ltda.	Outras espécies - Não alimentar	08/12/22	R$	1.365.988,95
207469/2022	06	2023	0013353-39.2019.8.26.0068/01	Adriana Gouvêa Lucchese	Outras espécies - Não alimentar	08/12/22	R$	268.388,78
207474/2022	07	2023	0013630-55.2019.8.26.0068/01	Adriana Gouvêa Lucchese	Outras espécies - Não alimentar	08/12/22	R$	280.925,23
207487/2022	08	2023	0006243-18.2021.8.26.0068/01	Plásticos Barueri Ltda. Epp	Outras espécies - Não alimentar	08/12/22	R$	3.523.169,56
207513/2022	09	2023	0003644-09.2021.8.26.0068/03	Victor Saldanha Crepaldi	Outras espécies - Não alimentar	08/12/22	R$	76.123,97
207525/2022	10	2023	0006510-87.2021.8.26.0068/01	Claudio Graieb Sarno	Outras espécies - Demais desapropriações	08/12/22	R$	477.389,50
207539/2022	11	2023	0006510-87.2021.8.26.0068/02	Sandra Vincenza Sarno	Outras espécies - Demais desapropriações	08/12/22	R$	477.389,50
					SUBTOTAL.....		R$	79.056.144,26

TOTAL.....	R$	81.616.996,76

MARCUS VINICIUS DO CARMO SILVA
ASSESSORIA TÉCNICA DE FINANÇAS

Peça do processo/documento PMB 052123/2023, materializada por: R.D.C.C em 14/04/2023 15:54 CPF: 166.xxx.xxx-07

PREFEITURA MUNICIPAL DE BARUERI

Secretaria de Finanças

PREFEITURA DE BARUERI CIDADE INTELIGENTE

REQUISITÓRIO DE PEQUENO VALOR TRABALHISTA

PROTOCOLO	REQUISITÓRIO	REQUERENTE	NATUREZA	DATA	VALOR
041745/2022	0003115-41.2014.5.02.0201	ROBERTO HIROMI SONODA	Alimentar - Salários, venc., proventos e pensões	23/02/22	R$ 8.680,16
041722/2022	0003115-41.2014.5.02.0201	MARIA SANDRA PEREIRA FEITOSA	Alimentar - Salários, venc., proventos e pensões	23/02/22	R$ 32.521,60
041709/2022	0003115-41.2014.5.02.0201	PAULO EDUARDO DA SILVA JUBILUT	Alimentar - Salários, venc., proventos e pensões	23/02/22	R$ 2.002,19
041622/2022	0146300-16.2009.5.02.0201	LUCIANO RIBEIRO ARABE ABDANUR	Alimentar - Salários, venc., proventos e pensões	23/02/22	R$ 3.144,57
041520/2022	1000996-22.2016.5.02.0201	OSVALDO DOS SANTOS (PERÍTO)	Alimentar - Salários, venc., proventos e pensões	23/02/22	R$ 2.502,73
041512/2022	1000996-22.2016.5.02.0201	MARA DANTAS DUARTE DE LIMA	Alimentar - Salários, venc., proventos e pensões	23/02/22	R$ 6.765,51
041020/2022	1002464-09.2016.5.02.0205	MARCIA APARECIDA GUEDES MARQUES	Alimentar - Salários, venc., proventos e pensões	23/02/22	R$ 10.113,70
040962/2022	0003475-73.2014.5.02.0201	CLAUDIO ROBERTO DE SOUZA	Alimentar - Salários, venc., proventos e pensões	23/02/22	R$ 2.002,19
040207/2022	0214300-73.2066.5.02.0201	EDSON ELIAS RIBEIRO MARÇAL	Alimentar - Salários, venc., proventos e pensões	23/02/22	R$ 2.002,19
040201/2022	0146300-16.2009.5.02.0201	EURIPEDES BERNARDES FERREIRA	Alimentar - Salários, venc., proventos e pensões	23/02/22	R$ 3.144,57
040200/2022	0146300-16.2009.5.02.0201	MARIA JOSE LOPES	Alimentar - Salários, venc., proventos e pensões	23/02/22	R$ 32.630,83
018736/2022	0002484-28.2013.5.02.0203	AURIDETE MATEUS DE SOUSA	Alimentar - Salários, venc., proventos e pensões	23/02/22	R$ 17.450,63
043948/2022	1000161-22.2017.5.02.0711	SANDRA PEREIRA DA SILVA	Alimentar - Salários, venc., proventos e pensões	18/03/22	R$ 11.048,79
044169/2022	1001905-21.2017.5.02.0204	LUCIANA MICHAEL MELLO TORQUATO DA SILVA	Alimentar - Salários, venc., proventos e pensões	18/03/22	R$ 1.077,17
045361/2022	0003027-03.2014.5.02.0201	LUCILENE FERREIRA DOS SANTOS	Alimentar - Salários, venc., proventos e pensões	18/03/22	R$ 25.702,59
045376/2022	0003027-03.2014.5.02.0201	ALMIR PEREIRA DA SILVA	Alimentar - Salários, venc., proventos e pensões	18/03/22	R$ 6.464,77
046460/2022	1000757-09.2016.5.02.0204	WALDIR RONALDO DE ARRUDA NARDINI (PERITO)	Alimentar - Salários, venc., proventos e pensões	18/03/22	R$ 2.493,76
046540/2022	1000757-09.2016.5.02.0204	HENRIQUE JOSE APELDORN (PERITO)	Alimentar - Salários, venc., proventos e pensões	18/03/22	R$ 2.267,05
046550/2022	1001903-51.2017.5.02.0204	LUCIANA MICHEL T. SILVA (PERITA)	Alimentar - Salários, venc., proventos e pensões	18/03/22	R$ 1.048,09
046560/2022	1002188-44.2017.5.02.0204	WALDIR RONALDO DE A. NARDINI (PERITO)	Alimentar - Salários, venc., proventos e pensões	18/03/22	R$ 2.769,10
047626/2022	0000367-02.2015.5.02.0201	JOSÉ LUIZ MOREIRA	Alimentar - Salários, venc., proventos e pensões	18/03/22	R$ 3.015,99
047631/2022	0000367-02.2015.5.02.0201	SONIA REGINA DE SOUZA	Alimentar - Salários, venc., proventos e pensões	18/03/22	R$ 26.266,61
057108/2022	0003645-45.2014.5.02.0201	DIVINA MARIA DA CONCEIÇÃO ARAUJO	Alimentar - Salários, venc., proventos e pensões	12/05/22	R$ 36.539,24
057114/2022	0003645-45.2014.5.02.0201	UNIÃO FEDERAL (PGF)	Alimentar - Salários, venc., proventos e pensões	12/05/22	R$ 1.165,86
057128/2022	0004132-15.2014.5.02.0201	PAULO EDUARDO DA SILVA JUBILUT	Alimentar - Salários, venc., proventos e pensões	12/05/22	R$ 2.534,04
057821/2022	1000757-52.2015.5.02.0201	HENRIQUE JOSE APELDORN	Alimentar - Salários, venc., proventos e pensões	12/05/22	R$ 2.052,78
057899/2022	1000878-12.2017.5.02.0201	GISELE NASCIMENTO COSTA	Alimentar - Salários, venc., proventos e pensões	12/05/22	R$ 2.773,98
059529/2022	1001218-73.2019.5.02.0204	MARCOS VINICIUS RAMOS PORTILHO	Alimentar - Salários, venc., proventos e pensões	12/05/22	R$ 3.469,58
059579/2022	1000775-30.2016.5.02.0204	MARCOS ANTONIO MOSTARDO	Alimentar - Salários, venc., proventos e pensões	12/05/22	R$ 2.292,24
059603/2022	1000331-60.2017.5.02.0204	GABRIEL SOARES COSTA	Alimentar - Salários, venc., proventos e pensões	12/05/22	R$ 2.843,76
059607/2022	1000331-60.2017.5.02.0204	WALDIR RONALDO DE ARRUDA NARDINI	Alimentar - Salários, venc., proventos e pensões	12/05/22	R$ 2.843,76
060292/2022	1000994-72.2018.5.02.0204	MATEUS PELOZATO HENRIQUE	Alimentar - Salários, venc., proventos e pensões	12/05/22	R$ 1.179,58
060338/2022	1000994-72.2018.5.02.0204	JOSE CARLOS DOS SANTOS	Alimentar - Salários, venc., proventos e pensões	12/05/22	R$ 14.979,60
060450/2022	1000584-14.2018.5.02.0204	GABRIEL SOARES COSTA	Alimentar - Salários, venc., proventos e pensões	12/05/22	R$ 2.788,49
060452/2022	1000584-14.2018.5.02.0204	MAYRA BALADO MARTINS	Alimentar - Salários, venc., proventos e pensões	12/05/22	R$ 1.867,95
061809/2022	0003785-76.2014.5.02.0202	LUZIA MARIA SANTOS DE OLIVEIRA	Alimentar - Salários, venc., proventos e pensões	12/05/22	R$ 10.610,07
064349/2022	1000584-14.2018.5.02.0204	MALVINA ALVES DA SILVA	Alimentar - Salários, venc., proventos e pensões	12/05/22	R$ 47.969,31
064413/2022	1001218-73.2019.5.02.0204	ELIZABETE ALVES DA SILVA	Alimentar - Salários, venc., proventos e pensões	12/05/22	R$ 42.088,98
064502/2022	0001786-88.2014.5.02.0202	HENRIQUE JOSE APELDORN	Alimentar - Salários, venc., proventos e pensões	12/05/22	R$ 1.149,24
071040/2022	1004010-05.2016.5.02.0204	CARMELITA SANTOS GONCALVES	Alimentar - Salários, venc., proventos e pensões	12/05/22	R$ 19.743,31
071095/2022	1004010-05.2016.5.02.0204	MANOEL TORRANO GOMES	Alimentar - Salários, venc., proventos e pensões	12/05/22	R$ 2.043,27
079229/2022	1000264-27.2019.5.02.0204	MARIA DE LURDES DE SOUZA BATISTA DE OLIVEIRA LUSTOSA	Alimentar - Salários, venc., proventos e pensões	12/05/22	R$ 5.154,69
078516/2022	1001033-69.2018.5.02.0204	ACÁCIO VALDEMAR LORENÇÃO JUNIOR	Alimentar - Salários, venc., proventos e pensões	12/05/22	R$ 3.545,13
175898/2021	1003585-72.2016.5.02.0205	IRACY SOBRAL DA SILVA	Alimentar - Salários, venc., proventos e pensões	31/05/22	R$ 11.669,72
083501/2022	1001349-25.2017.5.02.0202	CLEICE CRISTINA PROCÓPIO DE LIMA	Alimentar - Salários, venc., proventos e pensões	22/06/22	R$ 13.376,41
084948/2022	1000998-12.2018.5.02.0204	MATEUS PELOZATO HENRIQUE	Alimentar - Salários, venc., proventos e pensões	22/06/22	R$ 4.850,93
085054/2022	1001069-77.2019.5.02.0204	MARCIA CRISTINA DA SILVA CALDAS	Alimentar - Salários, venc., proventos e pensões	22/06/22	R$ 30.301,46
085128/2022	1001069-77.2019.5.02.0204	ERMELINDO NARDELI NETO	Alimentar - Salários, venc., proventos e pensões	22/06/22	R$ 1.340,08
085185/2022	1001259-40.2019.5.02.0204	JEMERSON ARAUJO BARROS	Alimentar - Salários, venc., proventos e pensões	22/06/22	R$ 32.371,38
085186/2022	1001259-40.2019.5.02.0204	MARCOS VINICIUS RAMOS PORTILHO	Alimentar - Salários, venc., proventos e pensões	22/06/22	R$ 1.408,59
091099/2022	1001538-26.2019.5.02.0204	MARIA SANDRA CARVALHO OLIVEIRA	Alimentar - Salários, venc., proventos e pensões	22/06/22	R$ 19.077,52
091195/2022	1001538-26.2019.5.02.0204	REGIVALDO MORAIS DE ARAUJO	Alimentar - Salários, venc., proventos e pensões	22/06/22	R$ 1.822,74
092358/2022	0003982-34.2014.5.02.0201	ROMILDO DE OLIVEIRA DA SILVA	Alimentar - Salários, venc., proventos e pensões	22/06/22	R$ 2.268,99
093274/2022	1001024-50.2017.5.02.0202	SIRLENE RIOS DE OLIVEIRA	Alimentar - Salários, venc., proventos e pensões	22/06/22	R$ 5.715,52
096006/2022	1000161-22.2017.5.02.0711	SANDRA PEREIRA DA SILVA	Alimentar - Salários, venc., proventos e pensões	22/06/22	R$ 11.661,14
097031/2022	0003218-48.2014.5.02.0201	SOFIA LINO DA SILVA	Alimentar - Salários, venc., proventos e pensões	22/06/22	R$ 19.579,36
097118/2022	0003557-07.2014.5.02.0201	CLAUDIO ROBERTO DE SOUZA	Alimentar - Salários, venc., proventos e pensões	22/06/22	R$ 3.598,33
097133/2022	0003557-07.2014.5.02.0201	ANDREIA DE SOUZA ANDRADE	Alimentar - Salários, venc., proventos e pensões	22/06/22	R$ 19.426,66
098746/2022	0003704-27.2014.5.02.0203	MILENE ALVES PEREIRA	Alimentar - Salários, venc., proventos e pensões	22/06/22	R$ 60.708,40
098779/2022	1000853-87.2017.5.02.0204	CREUSA DOMINGAS DA SILVA	Alimentar - Salários, venc., proventos e pensões	22/06/22	R$ 8.424,00
099713/2022	0001213-53.2014.5.02.0201	CRISTIANE VASCONCELOS DA SILVA	Alimentar - Salários, venc., proventos e pensões	22/06/22	R$ 28.061,00
099720/2022	0001213-53.2014.5.02.0201	SAMARA MARIA SOUSA MACIEL	Alimentar - Salários, venc., proventos e pensões	22/06/22	R$ 7.568,81
099731/2022	0001213-53.2014.5.02.0201	WALDIR RONALDO DE ARRUDA NARDINI	Alimentar - Salários, venc., proventos e pensões	22/06/22	R$ 2.090,73
099785/2022	0003319-85.2014.5.02.0201	DIVINO PEREIRA DE ALMEIDA	Alimentar - Salários, venc., proventos e pensões	22/06/22	R$ 21.801,28
099800/2022	0003319-85.2014.5.02.0201	ROMILDO DE OLIVEIRA DA SILVA	Alimentar - Salários, venc., proventos e pensões	22/06/22	R$ 3.026,92
099908/2022	1000841-19.2016.5.02.0201	CAMILA BELO DAS NEVES	Alimentar - Salários, venc., proventos e pensões	22/06/22	R$ 8.432,09
099941/2022	0000462-32.2015.5.02.0201	PAULO EDUARDO DA SILVA JUBILUT	Alimentar - Salários, venc., proventos e pensões	22/06/22	R$ 2.015,84
105795/2022	0001211-49.2015.5.02.0201	HENRIQUE JOSE APELDORN	Alimentar - Salários, venc., proventos e pensões	22/06/22	R$ 2.011,63
109006/2022	0003134-44.2014.5.02.0202	JULIANA MARIA DA CONCEIÇÃO	Alimentar - Salários, venc., proventos e pensões	22/06/22	R$ 1.058,08
109044/2022	0002847-84.2014.5.02.0201	MARIA CELIA DE JESUS	Alimentar - Salários, venc., proventos e pensões	22/06/22	R$ 7.773,33
100581/2022	0002852.66.2015.5.02.0203	ELI HENRIQUE DA SILVA GONÇALVES	Alimentar - Salários, venc., proventos e pensões	22/06/22	R$ 17.686,65
100670/2022	0003106-73.2014.5.02.0203	LIGIA DOS SANTOS	Alimentar - Salários, venc., proventos e pensões	29/06/22	R$ 36.719,55
100794/2022	0003300-73.2014.5.02.0203	GILDECI BARBOSA DE JESUS	Alimentar - Salários, venc., proventos e pensões	29/06/22	R$ 56.280,20
107936/2022	1001156-35.2016.5.02.0205	CLAUDIA DE SOUZA	Alimentar - Salários, venc., proventos e pensões	24/08/22	R$ 14.250,46
111854/2022	1000820-34.2016.5.02.0204	LIBANIA FLOREANA DOS SANTOS	Alimentar - Salários, venc., proventos e pensões	24/08/22	R$ 31.534,55
114863/2022	1000624-59.2019.5.02.0204	EDER AMARO FERREIRA DA SILVA	Alimentar - Salários, venc., proventos e pensões	24/08/22	R$ 31.184,53
114939/2022	1000624-59.2019.5.02.0204	MANOEL TORRANO GOMES (PERITO)	Alimentar - Salários, venc., proventos e pensões	24/08/22	R$ 1.208,98
114953/2022	1000624-59.2019.5.02.0204	OSVALDO DOS SANTOS (PERITO)	Alimentar - Salários, venc., proventos e pensões	24/08/22	R$ 2.728,96
114970/2022	1000624-59.2019.5.02.0204	FELIPE DOS SANTOS SILVA	Alimentar - Salários, venc., proventos e pensões	24/08/22	R$ 2.913,57
116839/2022	0002401-44.2015.5.02.0202	MARILENE SATURNINO DO NASCIMENTO	Alimentar - Salários, venc., proventos e pensões	24/08/22	R$ 10.346,56
117715/2022	1000098-43.2015.5.02.0201	CLAUDIO ROBERTO DE SOUZA	Alimentar - Salários, venc., proventos e pensões	24/08/22	R$ 3.027,88

Peça do processo/documento PMB 052123/2023, materializada por: R.D.C.C em 14/04/2023 15:54 CPF: 166.xxx.xxx-07

118688/2022	0003133-59.2014.5.02.0202	HENRIQUE JOSE APELDORN	Alimentar - Salários, venc., proventos e pensões	24/08/22	R$	2.846,03
118746/2022	0003612-52.2014.5.02.0202	MARCOS ANTONIO MOSTARDO	Alimentar - Salários, venc., proventos e pensões	24/08/22	R$	2.666,02
118759/2022	0002496-74.2015.5.02.0202	MARIA DE LOURDES BARBOSA DA SILVA	Alimentar - Salários, venc., proventos e pensões	24/08/22	R$	19.785,76
118762/2022	0002496-74.2015.5.02.0202	FERNANDO CLARO IGLESIAS	Alimentar - Salários, venc., proventos e pensões	24/08/22	R$	2.460,71
123228/2022	1000824-37.2017.5.02.0204	PATRICIA MARTINS DOS SANTOS	Alimentar - Salários, venc., proventos e pensões	24/08/22	R$	9.112,10
127682/2022	0003115-41.2014.5.02.0201	MARIA SANDRA PEREIRA FEITOSA	Alimentar - Salários, venc., proventos e pensões	24/08/22	R$	5.070,67
130617/2022	0003575-22.2014.5.02.0203	ANGELA GIMENES SECCHI TOME	Alimentar - Salários, venc., proventos e pensões	24/08/22	R$	24.334,19
130631/2022	1001375-57.2016.5.02.0202	MARIA NILZA FERREIRA DE JESUS	Alimentar - Salários, venc., proventos e pensões	24/08/22	R$	9.419,45
131267/2022	1003970-23.2016.5.02.0204	LUCIANA MICHAEL MELLO TORQUATO DA SILVA	Alimentar - Salários, venc., proventos e pensões	24/08/22	R$	3.652,72
131276/2022	1003970-23.2016.5.02.0204	OSVALDO DO SANTOS (PERITO)	Alimentar - Salários, venc., proventos e pensões	24/08/22	R$	3.003,30
131349/2022	1000999-60.2019.5.02.0204	HENRIQUE JOSE APELDORN (PERITO)	Alimentar - Salários, venc., proventos e pensões	24/08/22	R$	1.531,71
131376/2022	1000999-60.2019.5.02.0204	MARCIA CORREIA	Alimentar - Salários, venc., proventos e pensões	24/08/22	R$	575,29
131407/2022	1000999-60.2019.5.02.0204	AMANDA CONCEICAO DOS SANTOS	Alimentar - Salários, venc., proventos e pensões	24/08/22	R$	12.268,81
132294/2022	0003361-31.2014.5.02.0203	FRANCISCA AUDILENE PEREIRA SANTANA	Alimentar - Salários, venc., proventos e pensões	24/08/22	R$	57.527,57
132852/2022	1000733-18.2015.5.02.0203	MARIA HELENA CATELAN DOS SANTOS	Alimentar - Salários, venc., proventos e pensões	24/08/22	R$	36.293,10
132874/2022	0003606-42.2014.5.02.0203	MARLENE INEZ ALVES DA SILVA	Alimentar - Salários, venc., proventos e pensões	24/08/22	R$	33.615,25
133441/2022	1001504-51.2019.5.02.0204	MARCOS VINICIUS RAMOS PORTILHO	Alimentar - Salários, venc., proventos e pensões	24/08/22	R$	2.364,40
135821/2022	0003164-82.2014.5.02.0201	EDUARDO VIANA NASCIMENTO	Alimentar - Salários, venc., proventos e pensões	24/08/22	R$	5.878,22
135825/2022	0003164-82.2014.5.02.0201	CLAUDIO ROBERTO DE SOUZA	Alimentar - Salários, venc., proventos e pensões	24/08/22	R$	2.520,56
146489/2022	0004600-73.2014.5.02.0202	HENRIQUE JOSE APELDORN	Alimentar - Salários, venc., proventos e pensões	24/08/22	R$	2.326,70
146553/2022	0003118-90.2014.5.02.0202	HENRIQUE JOSE APELDORN	Alimentar - Salários, venc., proventos e pensões	24/08/22	R$	606,83
146710/2022	0000377-43.2015.5.02.0202	OSVALDO DOS SANTOS (PERITO)	Alimentar - Salários, venc., proventos e pensões	24/08/22	R$	2.474,28
147256/2022	0003607-30.2014.5.02.0202	LINDALVA CLAUDINO DE FIGUEIREDO BEZERRA	Alimentar - Salários, venc., proventos e pensões	24/08/22	R$	34.716,62
147266/2022	0003607-30.2014.5.02.0202	INSTITUTO NACIONAL DO SEGURO SOCIAL	Alimentar - Salários, venc., proventos e pensões	24/08/22	R$	2.313,30
147330/2022	0004190-15.2014.5.02.0202	HENRIQUE JOSE APELDORN	Alimentar - Salários, venc., proventos e pensões	24/08/22	R$	2.604,49
147344/2022	0004190-15.2014.5.02.0202	ARLENE RODRIGUES DE ASSIS	Alimentar - Salários, venc., proventos e pensões	24/08/22	R$	15.606,98
147420/2022	1000437-28.2017.5.02.0202	GISLAINE DE CACIA MARQUES MOREIRA	Alimentar - Salários, venc., proventos e pensões	24/08/22	R$	28.963,12
148350/2022	0003037-44.2014.5.02.0202	MANOEL TORRANO GOMES	Alimentar - Salários, venc., proventos e pensões	24/08/22	R$	2.474,28
148359/2022	0003037-44.2014.5.02.0202	NEUSA VIEIRA DE CAMPOS	Alimentar - Salários, venc., proventos e pensões	24/08/22	R$	25.271,48
149364/2022	1000265-23.2016.5.02.0202	ANTONIO MOURA DE ALMEIDA	Alimentar - Salários, venc., proventos e pensões	24/08/22	R$	21.617,94
108846/2022	1001944-24.2017.5.02.0202	SANDRA REGINA DE MORAIS	Alimentar - Salários, venc., proventos e pensões	24/08/22	R$	2.043,74
111771/2022	1000363-37.2018.5.02.0202	MARIANY PEREIRA ALMEIDA	Alimentar - Salários, venc., proventos e pensões	24/08/22	R$	9.063,47
111805/2022	1000363-37.2018.5.02.0202	GISELE NASCIMENTO COSTA	Alimentar - Salários, venc., proventos e pensões	24/08/22	R$	819,44
145937/2022	0307300-59.2008.5.02.0201	MARCIO DE SOUSA SIQUEIRA	Alimentar - Salários, venc., proventos e pensões	24/08/22	R$	13.412,11
145968/2022	0307300-59.2008.5.02.0201	OSVALDO DOS SANTOS (PERITO)	Alimentar - Salários, venc., proventos e pensões	24/08/22	R$	2.516,33
123236/2022	1000824-37.2017.5.02.0204	LILIAN BISARO PAULINO (Patrona da reclamante)	Alimentar - Salários, venc., proventos e pensões	28/09/22	R$	446,09
152785/2022	1000351-80.2019.5.02.0204	DAMIANA MARIA DA SILVA	Alimentar - Salários, venc., proventos e pensões	28/09/22	R$	4.127,18
152817/2022	1000351-80.2019.5.02.0204	DEYSE DE FATIMA LIMA (Patrona da reclamante)	Alimentar - Salários, venc., proventos e pensões	28/09/22	R$	412,72
152874/2022	1000351-80.2019.5.02.0204	OSVALDO DOS SANTOS	Alimentar - Salários, venc., proventos e pensões	28/09/22	R$	838,96
153669/2022	1001604-74.2017.5.02.0204	OSVALDO DOS SANTOS	Alimentar - Salários, venc., proventos e pensões	28/09/22	R$	2.516,89
158208/2022	0001773-55.2015.5.02.0202	MARCOS ANTONIO MOSTARDO	Alimentar - Salários, venc., proventos e pensões	28/09/22	R$	3.635,21
158268/2022	0003800-45.2014.5.02.0202	HENRIQUE JOSE APELDORN	Alimentar - Salários, venc., proventos e pensões	28/09/22	R$	2.014,89
158354/2022	0002939-93.2013.5.02.0202	ANA PAULA MOURA RODRIGUES	Alimentar - Salários, venc., proventos e pensões	28/09/22	R$	35.946,54
158358/2022	0002939-93.2013.5.02.0202	FERNANDO CLARO IGLESIAS	Alimentar - Salários, venc., proventos e pensões	28/09/22	R$	2.013,99
158359/2022	0002939-93.2013.5.02.0202	INSTITUTO NACIONAL DO SEGURO SOCIAL	Alimentar - Salários, venc., proventos e pensões	28/09/22	R$	4.933,65
162229/2022	0000984-56.2015.5.02.0202	MARCOS ANTONIO MOSTARDO	Alimentar - Salários, venc., proventos e pensões	28/09/22	R$	4.412,16
162840/2022	0003280-54.2015.5.02.0201	VERA LUCIA MORAIS TEIXEIRA	Alimentar - Salários, venc., proventos e pensões	28/09/22	R$	12.085,15
165450/2022	0002149-44.2015.5.02.0201	ZENAIDE DOS SANTOS BERNABE	Alimentar - Salários, venc., proventos e pensões	28/09/22	R$	36.406,86
165527/2022	0002149-44.2015.5.02.0201	PAULO EDUARDO DA SILVA JUBILUT	Alimentar - Salários, venc., proventos e pensões	28/09/22	R$	3.016,82
160348/2022	0003218-48.2014.5.02.0201	SOFIA LINO DA SILVA	Alimentar - Salários, venc., proventos e pensões	28/09/22	R$	525,55
165637/2022	0001702-84.2014.5.02.0203	NORMA SOUZA RODRIGUES DOS SANTOS	Alimentar - Salários, venc., proventos e pensões	28/09/22	R$	38.362,61
160049/2022	1001343-81.2018.5.02.0202	HENRIQUE JOSE APELDORN	Alimentar - Salários, venc., proventos e pensões	28/09/22	R$	2.019,69
160056/2022	1001343-81.2018.5.02.0202	RENATO FELIX PEREIRA OTERO	Alimentar - Salários, venc., proventos e pensões	28/09/22	R$	2.019,69
160065/2022	1001343-81.2018.5.02.0202	MATEUS PELOZATO HENRIQUE	Alimentar - Salários, venc., proventos e pensões	28/09/22	R$	5.265,96
170672/2022	0000385-20.2015.5.02.0202	ELIANE GOMES BEZERRA	Alimentar - Salários, venc., proventos e pensões	10/11/22	R$	34.867,21
170691/2022	0000385-20.2015.5.02.0202	INSTITUTO NACIONAL DO SEGURO SOCIAL	Alimentar - Salários, venc., proventos e pensões	10/11/22	R$	3.113,27
170770/2022	1001887-31.2016.5.02.0205	SANDRA MARJORIA NASCIMENTO DA SILVA	Alimentar - Salários, venc., proventos e pensões	10/11/22	R$	20.279,72
170896/2022	0003522-44.2014.5.02.0202	HENRIQUE JOSE APELDORN	Alimentar - Salários, venc., proventos e pensões	10/11/22	R$	2.022,57
171269/2022	0003509-42.2014.5.02.0203	APARECIDA SUELI DOS SANTOS SILVA	Alimentar - Salários, venc., proventos e pensões	10/11/22	R$	47.784,88
171491/2022	0000768-92.2015.5.02.0203	ROSICLER APARECIDA DE OLIVEIRA RAMOS	Alimentar - Salários, venc., proventos e pensões	10/11/22	R$	23.236,64
173438/2022	1002566-31.2016.5.02.0205	HERMINIO VEGA GARCIA JUNIOR	Alimentar - Salários, venc., proventos e pensões	10/11/22	R$	30.665,76
174427/2022	1001810-97.2017.5.02.0201	CRISPINIANA NOVAIS DIAS	Alimentar - Salários, venc., proventos e pensões	10/11/22	R$	31.378,66
174606/2022	0003399-49.2014.5.02.0201	JOSÉ LUIZ MOREIRA	Alimentar - Salários, venc., proventos e pensões	10/11/22	R$	2.386,56
178088/2022	1002103-89.2016.5.02.0205	LAIS APARECIDA DANTAS JULIO	Alimentar - Salários, venc., proventos e pensões	22/11/22	R$	13.197,40
183512/2022	0002223-95.2015.5.02.0202	MERLI NANCI PRESTES PODA	Alimentar - Salários, venc., proventos e pensões	22/11/22	R$	21.852,86
183530/2022	0002223-95.2015.5.02.0202	ORIVALDO MACHADO	Alimentar - Salários, venc., proventos e pensões	22/11/22	R$	2.002,27
186122/2022	0003134-44.2014.5.02.0202	INSTITUTO NACIONAL DO SEGURO SOCIAL	Alimentar - Salários, venc., proventos e pensões	22/11/22	R$	1.134,93
189219/2022	1004009-17.2016.5.02.0205	CLAUDIA CAVALCANTE DE CARVALHO	Alimentar - Salários, venc., proventos e pensões	25/11/22	R$	55.038,30
192680/2022	1000840-72.2016.5.02.0059	FRANCISCO DE SOUSA SILVA	Alimentar - Salários, venc., proventos e pensões	25/11/22	R$	2.269,21
192696/2022	1000190-81.2016.5.02.0202	RAQUEL SANTOS PEREIRA	Alimentar - Salários, venc., proventos e pensões	25/11/22	R$	19.056,49
194666/2022	1000362-18.2019.5.02.0202	CARLOS ALBERTO LIMBERG	Alimentar - Salários, venc., proventos e pensões	25/11/22	R$	2.454,74
194680/2022	1000362-18.2019.5.02.0202	ROBERTO HIROMI SONODA	Alimentar - Salários, venc., proventos e pensões	25/11/22	R$	11.088,79
195643/2022	0001747-54.2015.5.02.0203	ALDAIR RAMOS NEPOMUCENA	Alimentar - Salários, venc., proventos e pensões	25/11/22	R$	43.777,54
213223/2022	1001349-25.2017.5.02.0202	GLEICE CRISTINA PROCOPIO DE LIMA	Alimentar - Salários, venc., proventos e pensões	28/12/22	R$	3.501,57
		SUBTOTAL.....			R$	**1.887.939,43**

REQUISITÓRIO DE PEQUENO VALOR

PROTOCOLO	REQUISITÓRIO	REQUERENTE	NATUREZA	DATA	VALOR	
041881/2022	0007921-68.2021.8.26.0068/01	Asiel Rodrigues dos Santos	Outras Espécies	23/02/22	R$	640,24
041878/2022	0008204-91.2021.8.26.0068/01	Raquel Maria dos Santos	Outras Espécies	23/02/22	R$	2.625,78
041871/2022	0008257-72.2021.8.26.0068/01	Priom Tecnologia Em Equipamentos Eireli –epp	Outras Espécies	23/02/22	R$	12.435,96
041833/2022	0006030-12.2021.8.26.0068/07	Fábio Ferreira Menezes	Alimentar - Salários, venc., proventos e pensões	23/02/22	R$	8.199,75
041824/2022	0006615-64.2021.8.26.0068/03	Alex Afonso Lopes Ribeiro	Alimentar - Salários, venc., proventos e pensões	23/02/22	R$	484,93
041810/2022	0006615-64.2021.8.26.0068/01	Hisaki Tanizaki	Alimentar - Salários, venc., proventos e pensões	23/02/22	R$	2.424,67
041795/2022	0006615-64.2021.8.26.0068/02	Tsunehiko Tanizaki, Espólio	Alimentar - Salários, venc., proventos e pensões	23/02/22	R$	2.424,67
041715/2022	0008257-72.2021.8.26.0068/02	Lana Alberta da Silva Custódio	Alimentar - Salários, venc., proventos e pensões	23/02/22	R$	1.243,60
039564/2022	0000451-83.2021.8.26.0068/03	Rd Log Transporte e Logística Ltda - Me	Alimentar - Salários, venc., proventos e pensões	23/02/22	R$	4.710,63
038634/2022	0008971-32.2021.8.26.0068/02	João Francisco Pimentel Marques	Alimentar - Salários, venc., proventos e pensões	23/02/22	R$	1.385,53
038619/2022	0008971-32.2021.8.26.0068/01	Paulo Rogério Rosário Carneiro	Alimentar - Salários, venc., proventos e pensões	23/02/22	R$	35.779,12
038594/2022	0006029-27.2021.8.26.0068/03	Carlos Ferreira	Alimentar - Salários, venc., proventos e pensões	23/02/22	R$	9.029,78
038574/2022	0006460-61.2021.8.26.0068/04	Genielly Aurélio de França Claudino	Alimentar - Salários, venc., proventos e pensões	23/02/22	R$	1.544,15
038537/2022	0006460-61.2021.8.26.0068/03	Carolina Lopes Fajin Pardo	Alimentar - Salários, venc., proventos e pensões	23/02/22	R$	10.703,97

Peça do processo/documento PMB 052123/2023, materializada por: R.D.C.C em 14/04/2023 15:54 CPF: 166.xxx.xxx-07

048407/2022	0011548-17.2020.8.26.0068/01	AMATO SOC. IND. DE DVOCACIA	Outras Espécies	18/03/22	R$	7.738,90
059251/2022	0000543-32.2019.8.26.0068/01	DERSA - DESENVOLVIMENTO RODOVIÁRIO	Outras Espécies	18/03/22	R$	3.627,99
078936/2022	0010088-92.2020.8.26.0068/01	HENRIQUE MELLO SOCIEDADE DE ADVOGADOS	Outras Espécies	12/05/22	R$	12.908,70
078942/2022	0010088-92.2020.8.26.0068/02	LANCSA DESENVOLVIMENTO IMOBILIÁRIO LTDA.	Outras Espécies	12/05/22	R$	1.777,50
087800/2022	0010968-21.2019.8.26.0068/01	MONTANI E SERPEJANTE ADVOGADOS	Outras Espécies	08/06/22	R$	735,14
087804/2022	0010969-06.2019.8.26.0068/02	DEDALUZ PRIME SIST. E SERV. DE INFORMÁTICA LTDA.	Outras Espécies	08/06/22	R$	278,53
090748/2022	0010088-92.2020.8.26.0068/01	HENRIQUE MELLO SOC. DE ADVOGADOS	Outras Espécies	08/06/22	R$	12.984,86
090970/2022	0010965-66.2019.8.26.0068/01	COMPANHIA PAULISTA DE TRENS METROPOLITANOS	Outras Espécies	08/06/22	R$	6.486,11
104595/2022	0006055-93.2019.8.26.0068/01	DERSA - DESENVOLVIMENTO RODOVIÁRIO S.A.	Outras Espécies	08/06/22	R$	1.138,89
104599/2022	0001099-97.2020.8.26.0068/01	DERSA - DESENVOLVIMENTO RODOVIÁRIO S.A.	Outras Espécies	08/06/22	R$	424,56
104619/2022	0007187-25.2018.8.26.0068/01	DERSA - DESENVOLVIMENTO RODOVIÁRIO S.A.	Outras Espécies	08/06/22	R$	2.204,79
104624/2022	0007638-16.2019.8.26.0068/01	DERSA - DESENVOLVIMENTO RODOVIÁRIO S.A.	Outras Espécies	08/06/22	R$	2.320,73
104629/2022	0001466-58.2019.8.26.0068/01	DERSA - DESENVOLVIMENTO RODOVIÁRIO S.A.	Outras Espécies	08/06/22	R$	996,70
106434/2022	0005636-63.2021.8.26.0566/01	ANTONIO MARCOS FALVO	Outras Espécies	08/06/22	R$	6.454,73
106491/2022	0001554-96.2019.8.26.0068/01	HYPERMARCAS S.A	Outras Espécies	08/06/22	R$	7.028,85
108826/2022	0015020-60.2019.8.26.0068/01	ADRIANA GOUVEA LUCCHESE	Outras Espécies	08/06/22	R$	7.889,42
108835/2022	0008454-27.2021.8.26.0068/01	ARACI DE ALMEIDA LARA	Outras Espécies	08/06/22	R$	5.569,34
108839/2022	0003057-21.2020.8.26.0068/01	BICUDO MATOS E MORAIS SOC. DE ADVOGADOS	Outras Espécies	08/06/22	R$	8.343,55
108844/2022	0001103-37.2020.8.26.0068/01	DERSA - DESENVOLVIMENTO RODOVIÁRIO S.A.	Outras Espécies	08/06/22	R$	609,18
108851/2022	0009557-69.2021.8.26.0068/01	ELISANGELA VILELA CIRCELLI	Outras Espécies	08/06/22	R$	13.284,80
108858/2022	0002763-66.2020.8.26.0068/02	GUILHERME AUGUSTO DI RIENZO MELLO	Outras Espécies	08/06/22	R$	1.390,21
108860/2022	0008050-10.2020.8.26.0068/02	HIPERCARD BANCO MÚLTIPLO S.A.	Outras Espécies	08/06/22	R$	251,18
108862/2022	0008625-18.2020.8.26.0068/01	JAQUELINE PUGA ABES	Outras Espécies	08/06/22	R$	742,92
108894/2022	0009557-69.2021.8.26.0068/02	LIGIA MARIA CORREIA FAVIERE	Outras Espécies	08/06/22	R$	13.284,81
108902/2022	0008454-27.2021.8.26.0068/02	MAURÍCIO ZANDONÁ	Outras Espécies	08/06/22	R$	835,39
108913/2022	0001176-72.2021.8.26.0068/01	PAULO AUGUSTO RAMOS DOS SANTOS	Outras Espécies	08/06/22	R$	16.521,28
100774/2022	0006030-12.2021.8.26.0068/09	MARCIA FERREIRA DOS SANTOS	Outras Espécies	29/06/22	R$	30.903,75
100827/2022	0006030-12.2021.8.26.0068/10	GILMAR FERREIRA DOS SANTOS	Outras Espécies	29/06/22	R$	30.903,75
100855/2022	0010485-20.2021.8.26.0068/03	WILLIAN OLIVEIRA ROCHA	Outras Espécies	29/06/22	R$	15.665,48
100888/2022	0009888-51.2021.8.26.0068/01	GIVALDA DOS SANTOS	Outras Espécies	29/06/22	R$	19.990,52
100895/2022	0009888-51.2021.8.26.0068/02	RODNEI MARTINS	Outras Espécies	29/06/22	R$	1.999,05
101204/2022	0022855-82.2020.8.26.0224/02	ANDRÉ MAZZUCHELLI	Outras Espécies	29/06/22	R$	321,02
101227/2022	0009887-66.2021.8.26.0068/03	JOCINEIA SOUZA DE JESUS	Outras Espécies	29/06/22	R$	16.958,39
101397/2022	1001322-50.2013.8.26.0271/04	ANTONIO DA SILVA PIRES	Outras Espécies	29/06/22	R$	13.092,11
102131/2022	0001100-82.2020.8.26.0068/01	OTONI FRANÇA DA COSTA FILHO	Outras Espécies	29/06/22	R$	488,83
102137/2022	0001098-15.2020.8.26.0068/01	OTONI FRANÇA DA COSTA FILHO	Outras Espécies	29/06/22	R$	1.024,71
102143/2022	0004545-45.2019.8.26.0068/01	OTONI FRANÇA DA COSTA FILHO	Outras Espécies	29/06/22	R$	1.138,86
102148/2022	0004557-59.2019.8.26.0068/01	OTONI FRANÇA DA COSTA FILHO	Outras Espécies	29/06/22	R$	1.138,89
154967/2022	0004942-36.2021.8.26.0068/01	KARLA CRISTINA RINALDI PEREIRA	Outras Espécies	28/09/22	R$	590,20
154990/2022	0003994-60.2022.8.26.0068/01	LEANDRO DE LIMA LEIVAS	Outras Espécies	28/09/22	R$	9.426,89
154999/2022	0001710-79.2022.8.26.0068/02	MARCÍLIO VEIGA ALVES FERREIRA	Outras Espécies	28/09/22	R$	635,72
155008/2022	0003032-37.2022.8.26.0068/02	SENSENOVA DESENV. E PESQ. SENSORIAL LTDA.	Outras Espécies	28/09/22	R$	25.327,15
155028/2022	0003031-52.2022.8.26.0068/01	CESNIK, QUINTINO & SALINAS ADVOGADOS	Outras Espécies	28/09/22	R$	14.082,34
155167/2022	0003397-91.2022.8.26.0068/02	HERLON MARQUES VIEIRA BRANCO	Outras Espécies	28/09/22	R$	353,08
155193/2022	0006909-19.2021.8.26.0068/03	CARLOS ROBERTO DE OLIVEIRA	Outras Espécies	28/09/22	R$	730,30
155550/2022	0001710-79.2022.8.26.0068/01	CONSTRUTORA COSAG LTDA.	Outras Espécies	28/09/22	R$	190,59
155772/2022	0006909-19.2021.8.26.0068/02	RICARDO AZEVEDO NETO	Outras Espécies	28/09/22	R$	3.287,02
157362/2022	0002004-34.2022.8.26.0068/02	ALPHA MEMORIAL S.A	Outras Espécies	28/09/22	R$	2.196,47
157383/2022	0002004-34.2022.8.26.0068/01	MELO ALMADA ADVOGADOS ASSOCIADOS	Outras Espécies	28/09/22	R$	10.683,37
157429/2022	0002006-04.2022.8.26.0068/01	ALPHA MEMORIAL S.A	Outras Espécies	28/09/22	R$	6.606,11
157479/2022	0009870-30.2021.8.26.0068/02	RAFAEL DE ASSIS DA SILVA	Outras Espécies	28/09/22	R$	6.202,40
157504/2022	0003538-13.2022.8.26.0068/01	LEANDRO ITAUSSU B. A. MELLO	Outras Espécies	28/09/22	R$	6.606,11
157534/2022	0005040-84.2022.8.26.0068/01	LEANDRO ITAUSSU B. A. MELLO	Outras Espécies	28/09/22	R$	520,98
157569/2022	0014442-54.2006.8.26.0068/02	THAÍS DA SILVA NUNUES	Outras Espécies	28/09/22	R$	34.568,63
162393/2022	1013469-91.2020.8.26.0068/02	JOÃO ALBERTO MUTTON	Outras Espécies	28/09/22	R$	1.056,27
162806/2022	0010487-87.2021.8.26.0068/01	DORY EDSON DE SOUZA	Outras Espécies	28/09/22	R$	2.897,29
165634/2022	0002588-04.2022.8.26.0068/01	EDMIR HENRIQUE SILVA DE CARVALHO	Outras Espécies	28/09/22	R$	2.607,16
167973/2022	0001174-05.2021.8.26.0068/02	T&M TESTE DE SOFTWARE LTDA.	Outras Espécies	28/09/22	R$	794,25
169263/2022	0004288-15.2022.8.26.0068/01	CONDOMÍNIO EDIFÍCIO METROPOLIS	Outras Espécies	28/09/22	R$	1.693,44
169283/2022	0000882-83.2022.8.26.0068/01	DANILO CALHADO RODRIGUES	Outras Espécies	28/09/22	R$	533,87
169321/2022	0002629-68.2022.8.26.0068/01	BICHARA SOC. DE ADVOGADOS	Outras Espécies	28/09/22	R$	5.791,90
169358/2022	0005491-12.2022.8.26.0068/01	LANNA RIBEIRO & PORTUGAL SOC. DE ADV.	Outras Espécies	28/09/22	R$	2.426,08
169472/2022	0005811-62.2022.8.26.0068/02	RAPHAIZZA IMCORPORADORA LTDA.	Outras Espécies	28/09/22	R$	10.282,27
175348/2022	0005564-81.2022.8.26.0068/01	LUANA GUEDES SIQUEIRA	Outras Espécies	07/11/22	R$	20.095,30
169488/2022	0009518-09.2020.8.26.0068/02	PATRICIA LUCCHI PEIXOTO	Outras Espécies	10/11/22	R$	814,12
169506/2022	0004289-97.2022.8.26.0068/01	MARCOS TADEO SUDANO CARDOSO	Outras Espécies	10/11/22	R$	5.162,98
169511/2022	0009569-83.2021.8.26.0068/01	LUIS CARLOS DE CARVALHO	Outras Espécies	10/11/22	R$	4.339,10
169515/2022	0006055-25.2021.8.26.0068/01	LEONARDO FARIAS FLORENTINO	Outras Espécies	10/11/22	R$	1.120,56
169771/2022	0005835-90.2022.8.26.0068/01	EDMIR HENRIQUE SILVA DE CARVALHO	Outras Espécies	10/11/22	R$	683,49
169776/2022	0004962-90.2022.8.26.0068/01	ANDREI ALCALA VINAGRE	Outras Espécies	10/11/22	R$	7.577,76
169785/2022	0005407-11.2022.8.26.0068/01	DANIELA SCOLA KAKAZU	Outras Espécies	10/11/22	R$	508,97
175036/2022	0006459-76.2021.8.26.0068/01	KOURY LOPES ADVOGADOS	Outras Espécies	10/11/22	R$	6.411,28
175290/2022	0002660-88.2022.8.26.0068/02	ODETE PIMENTEL DA CUNHA	Outras Espécies	10/11/22	R$	970,28
175305/2022	0003539-95.2022.8.26.0068/01	CHRISTIAN LACERDA VIEIRA SOC. IND. DE ADV.	Outras Espécies	22/11/22	R$	1.078,28
175327/2022	0003818-81.2022.8.26.0068/01	LUCIANA SARAIVA DE MORAES	Outras Espécies	22/11/22	R$	148,65
175381/2022	0005564-81.2022.8.26.0068/02	MARCELO DUCATTI M. DE ANDRADE	Outras Espécies	22/11/22	R$	2.372,18
177075/2022	0001360-91.2022.8.26.0068/02	MARCELO SANTOS	Outras Espécies	22/11/22	R$	12.951,81
188404/2022	0003823-06.2022.8.26.0068/03	JOÃO BOSCO DE MESQUITA JUNIOR	Outras Espécies	25/11/22	R$	562,44
188423/2022	0004477-90.2022.8.26.0068/01	JEAN EDUARDO AGUIAR CARISTINA	Outras Espécies	25/11/22	R$	1.287,61
189674/2022	0001999-12.2022.8.26.0068/01	MARIA DE FATIMA ALMEIDA	Outras Espécies	25/11/22	R$	21.449,06
189706/2022	0001999-12.2022.8.26.0068/02	JOSÉ FRANCISCO DE ALMEIDA	Outras Espécies	25/11/22	R$	21.449,06
190395/2022	0003330-29.2022.8.26.0068/01	ARIOVALDO LUNARDI	Outras Espécies	25/11/22	R$	132,91
190422/2022	0001941-09.2022.8.26.0068/01	ALESSANDRA CRISTINA CERAICO	Outras Espécies	25/11/22	R$	33,79
190443/2022	0001941-09.2022.8.26.0068/02	H. COSTA & PERRONE SOC. DE ADVOGADOS	Outras Espécies	25/11/22	R$	213,78
190495/2022	0006397-02.2022.8.26.0068/01	BICUDO MATOS E MORAIS SOC. DE ADVOGADOS	Outras Espécies	25/11/22	R$	1.053,37
194216/2022	0001999-12.2022.8.26.0068/03	FLOVERSON FABIANO VARELLA PINTO	Outras Espécies	25/11/22	R$	4.289,81
195208/2022	0003027-15.2022.8.26.0068/02	ERICK TAVARES DA SILVA	Outras Espécies	25/11/22	R$	26.125,04
195941/2022	0003027-15.2022.8.26.0068/03	GUILHERME BRAGA LACERDA	Outras Espécies	25/11/22	R$	2.063,45
195964/2022	0004577-45.2022.8.26.0068/01	LEANDRO ITAUSSU VELOQUE A. MELLO	Outras Espécies	25/11/22	R$	1.245,55
195996/2022	0005306-71.2022.8.26.0068/01	RODINEI PAVAN	Outras Espécies	25/11/22	R$	4.550,11
212895/2022	0005306-71.2022.8.26.0068/02	JOSÉ VALÉRIO DE SOUZA	Outras Espécies	28/12/22	R$	4.574,22
212914/2022	0006253-28.2022.8.26.0068/02	ELSON LEITE AMBROSIO	Outras Espécies	28/12/22	R$	4.128,50
212925/2022	0001261-24.2022.8.26.0068/01	ANA CRISTRINA FISCHER DELL´OSO	Outras Espécies	28/12/22	R$	1.622,29

Peça do processo/documento PMB 052123/2023, materializada por: R.D.C.C em 14/04/2023 15:54 CPF: 166.xxx.xxx-07

212943/2022	0002869-91.2021.8.26.0068/02	DANIELLA SALAZAR POSSO COSTA	Outras Espécies	28/12/22	R$	30.662,67
212973/2022	0006122-53.2022.8.26.0068/01	MARCIO RICARDO DA SILVA MACARIO	Outras Espécies	28/12/22	R$	2.663,13
212979/2022	0011173-79.2021.8.26.0068/02	LUIS RENATO MONTEIRO DAMINELLO	Outras Espécies	28/12/22	R$	14.815,48
213265/2022	0003997-15.2022.8.26.0068/02	PEDRO MARTINS	Outras Espécies	28/12/22	R$	36.722,07
213270/2022	0006123-38.2022.8.26.0068/01	JULIO CESAR RIBEIRO	Outras Espécies	28/12/22	R$	4.957,33
213285/2022	0007295-15.2022.8.26.0068/01	LEANDRO ITUSSU BELOQUE DE ALMEIDA MELLO	Outras Espécies	28/12/22	R$	635,85
		SUBTOTAL.....			**R$**	**762.649,37**

TOTAL.....	**R$**	**2.650.588,80**

MARCUS VINICIUS DO CARMO SILVA
ASSESSORIA TÉCNICA DE FINANÇAS

Peça do processo/documento PMB 052123/2023, materializada por: R.D.C.C em 14/04/2023 15:54 CPF: 166.xxx.xxx-07

Peça do processo/documento PMB 052123/2023, materializada por: R.D.C.C em 14/04/2023 15:54 CPF: 166.xxx.xxx-07

DEPRE 2.2 - SERVIÇO DE ELABORAÇÃO, CONTROLE DE ORÇAMENTO, INFORMAÇÕES E PARECERES DE PRECATÓRIOS DAS FAZENDAS, AUTARQUIAS, UNIVERSIDADES E FUNDAÇÕES PÚBLICAS DOS MUNICÍPIOS

Período requisitorial: 02/07/2020 a 01/07/2021
Valor atualizado até: 01/07/2021

Finalizado em 15/07/2021 - 09:31:18

Devedor: PREFEITURA MUNICIPAL DE BARUERI

Ações de natureza: Alimentar

Ordem	Processo	Recebido em	Tipo ação	Processo de origem - Vara/Comarca Devedor(a) originário	Credor	Valor
1/2022	0233347-97.2020.8.26.0500	17/09/2020 - 10:45:16	339091-10	0002540-16.2020.8.26.0068/0001 - Vara da Fazenda Pública/Barueri	Maria Cecília da Silva Sousa	393.156,44
2/2022	0277867-45.2020.8.26.0500	28/10/2020 - 08:02:23	339091-10	0013226-04.2019.8.26.0068/0002 - Vara da Fazenda Pública/Barueri	Virginia Almeida Lopes	151.005,76
3/2022	0033664-45.2021.8.26.0500	03/02/2021 - 08:57:26	339091-10	0007124-29.2020.8.26.0068/0006 - Vara da Fazenda Pública/Barueri	Carolina Cipolla Gerevini	46.725,49
4/2022	0033665-30.2021.8.26.0500	03/02/2021 - 08:57:43	339091-10	0007124-29.2020.8.26.0068/0007 - Vara da Fazenda Pública/Barueri	Chris Cilmara de Lima	52.664,96
5/2022	0033666-15.2021.8.26.0500	03/02/2021 - 08:58:00	339091-10	0007124-29.2020.8.26.0068/0005 - Vara da Fazenda Pública/Barueri	Andréa Rose da Silva Pazelo	53.386,75
6/2022	0045112-15.2021.8.26.0500	16/02/2021 - 14:10:09	339091-10	0006584-78.2020.8.26.0068/0002 - Vara da Fazenda Pública/Barueri	Gerson Paulo de Melo	118.914,67
7/2022	0116791-75.2021.8.26.0500	30/03/2021 - 19:52:54	339091-10	0009569-20.2020.8.26.0068/0001 - Vara da Fazenda Pública/Barueri	Maurício Custodio	105.516,28
8/2022	0156478-59.2021.8.26.0500	26/04/2021 - 11:36:01	339091-10	0010351-27.2020.8.26.0068/0031 - Vara da Fazenda Pública/Barueri	Ana Paula dos Santos	41.713,43
9/2022	0171870-39.2021.8.26.0500	06/05/2021 - 12:58:48	339091-10	0013934-54.2019.8.26.0068/0001 - Vara da Fazenda Pública/Barueri	Maria de Fátima Pereira	602.723,00
10/2022	0204845-17.2021.8.26.0500	29/05/2021 - 14:17:54	339091-10	0001567-27.2021.8.26.0068/0002 - Vara da Fazenda Pública/Barueri	Lauletta e Panebianco Sociedade de Advogados	86.250,35
11/2022	0204849-54.2021.8.26.0500	29/05/2021 - 14:20:17	339091-10	0003080-30.2021.8.26.0068/0002 - Vara da Fazenda Pública/Barueri	Juliana Roverço Santos	41.277,84
12/2022	0226675-39.2021.8.26.0500	15/06/2021 - 12:10:31	339091-10	0000624-10.2021.8.26.0068/0001 - Vara da Fazenda Pública/Barueri	ROSEMIR DE CASSIA MIRANDA DOS SANTOS	146.492,21
13/2022	0226677-09.2021.8.26.0500	15/06/2021 - 12:11:21	339091-10	0003501-20.2021.8.26.0068/0002 - Vara da Fazenda Pública/Barueri	Flávia Cristina Costa Moreno	275.749,37
14/2022	0237652-90.2021.8.26.0500	22/06/2021 - 12:37:56	339091-10	0002488-20.2020.8.26.0068/0002 - Vara da Fazenda Pública/Barueri	Gabriel dos Santos Moreira	48.616,76
15/2022	0246477-23.2021.8.26.0500	28/06/2021 - 13:00:04	339091-10	0003338-40.2021.8.26.0068/0027 - Vara da Fazenda Pública/Barueri	Ana Paula dos Santos	39.301,58

Subtotal R$ 2.203.494,89

Peça do processo/documento PMB 052123/2023, materializada por: R.D.C.C em 14/04/2023 15:54 CPF: 166.xxx.xxx-07

DEPRE 2.2 - SERVIÇO DE ELABORAÇÃO, CONTROLE DE ORÇAMENTO, INFORMAÇÕES E PARECERES DE PRECATÓRIOS DAS FAZENDAS, AUTARQUIAS, UNIVERSIDADES E FUNDAÇÕES PÚBLICAS DOS MUNICÍPIOS

Período requisitorial: 02/07/2020 a 01/07/2021
Valor atualizado até: 01/07/2021

Finalizado em 15/07/2021 - 09:31:18

Devedor: PREFEITURA MUNICIPAL DE BARUERI

Ações de natureza: Outras espécies

Ordem	Processo	Recebido em	Tipo ação	Processo de origem - Vara/Comarca Devedor(a) originário	Credor	Valor
1/2022	0197932-53.2020.8.26.0500	10/08/2020 - 13:34:07	339091-20	0004697-64.2017.8.26.0068/0003 - Vara da Fazenda Pública/Barueri	Leonardo Tadeu Oliveira Silva	44.728,42
2/2022	0197933-38.2020.8.26.0500	10/08/2020 - 13:34:44	339091-20	0013153-32.2019.8.26.0068/0001 - Vara da Fazenda Pública/Barueri	Valentina do Nascimento Bezerra	45.898,98
3/2022	0233354-89.2020.8.26.0500	17/09/2020 - 10:54:39	339091-20	0004955-69.2020.8.26.0068/0002 - Vara da Fazenda Pública/Barueri	Nathali dos Santos Bispo	59.112,40
4/2022	0256821-97.2020.8.26.0500	07/10/2020 - 09:03:44	449091-01	1011416-79.2016.8.26.0068/0015 - Vara da Fazenda Pública/Barueri	Mauro Cezar do Monte das Chagas	169.376,89
5/2022	0256823-67.2020.8.26.0500	07/10/2020 - 09:04:31	449091-01	1011416-79.2016.8.26.0068/0012 - Vara da Fazenda Pública/Barueri	Jose Nilton Pereira da Silva	169.376,89
6/2022	0256824-52.2020.8.26.0500	07/10/2020 - 09:04:58	449091-01	1011416-79.2016.8.26.0068/0013 - Vara da Fazenda Pública/Barueri	Marlene Hortencio de Souza	149.450,20
7/2022	0256826-22.2020.8.26.0500	07/10/2020 - 09:05:48	449091-01	1011416-79.2016.8.26.0068/0014 - Vara da Fazenda Pública/Barueri	Gertrudes Esterlina do Monte das Chagas	169.376,89
8/2022	0277868-30.2020.8.26.0500	28/10/2020 - 08:02:45	339091-20	0013226-04.2019.8.26.0068/0001 - Vara da Fazenda Pública/Barueri	B B Transportes e Turismo Ltda	1.840.384,24
9/2022	0277869-15.2020.8.26.0500	28/10/2020 - 08:03:50	339091-20	0003190-63.2020.8.26.0068/0002 - Vara da Fazenda Pública/Barueri	Beta Clean e Service Ltda	104.878,08
10/2022	0277872-67.2020.8.26.0500	28/10/2020 - 08:04:59	449091-01	0006196-78.2020.8.26.0068/0001 - Vara da Fazenda Pública/Barueri	Paulo Antonio de Souza	232.502,83
11/2022	0277873-52.2020.8.26.0500	28/10/2020 - 08:05:20	449091-01	0006196-78.2020.8.26.0068/0002 - Vara da Fazenda Pública/Barueri	Maria Lourdes Dias Souza	232.502,83
12/2022	0282842-13.2020.8.26.0500	03/11/2020 - 09:52:11	339091-20	0015370-82.2018.8.26.0068/0002 - 1ª Vara Cível/Barueri	Waldomiro Folla	87.805,55
13/2022	0295827-14.2020.8.26.0500	13/11/2020 - 13:38:44	449091-01	0001564-43.2019.8.26.0068/0008 - Vara da Fazenda Pública/Barueri	Luiz Otávio Setembre de Oliveira	728.333,12
14/2022	0295832-36.2020.8.26.0500	13/11/2020 - 13:40:31	449091-01	0001564-43.2019.8.26.0068/0009 - Vara da Fazenda Pública/Barueri	Carlos Eduardo Setembre de Oliveira	728.333,12
15/2022	0311841-73.2020.8.26.0500	27/11/2020 - 11:13:15	449091-01	0001564-43.2019.8.26.0068/0015 - Vara da Fazenda Pública/Barueri	Luciana Setembre de Oliveira Rahhal	731.515,32
16/2022	0311842-58.2020.8.26.0500	27/11/2020 - 11:13:39	449091-01	0001564-43.2019.8.26.0068/0017 - Vara da Fazenda Pública/Barueri	Laura Filomena Setembre Rodrigues	731.515,32
17/2022	0311844-28.2020.8.26.0500	27/11/2020 - 11:14:25	449091-01	0001564-43.2019.8.26.0068/0010 - Vara da Fazenda Pública/Barueri	Carla Setembre	549.269,22
18/2022	0311845-13.2020.8.26.0500	27/11/2020 - 11:14:46	339091-20	0005415-56.2020.8.26.0068/0003 - Vara da Fazenda Pública/Barueri	Mix Bru Comércio de Alimentos Ltda Epp	309.271,48
19/2022	0311847-80.2020.8.26.0500	27/11/2020 - 11:15:43	449091-01	0001564-43.2019.8.26.0068/0011 - Vara da Fazenda Pública/Barueri	Ana Paula Setembre Margoni	549.269,31
20/2022	0311848-65.2020.8.26.0500	27/11/2020 - 11:16:05	449091-01	0001564-43.2019.8.26.0068/0013 - Vara da Fazenda Pública/Barueri	Nicola Setembre Júnior	549.269,22
21/2022	0311849-50.2020.8.26.0500	27/11/2020 - 11:16:27	449091-01	0001564-43.2019.8.26.0068/0014 - Vara da Fazenda Pública/Barueri	Oswaldo Rogério Setembre	549.269,22
22/2022	0311850-35.2020.8.26.0500	27/11/2020 - 11:16:48	449091-01	0001564-43.2019.8.26.0068/0012 - Vara da Fazenda Pública/Barueri	Laurene Setembre	731.515,32
23/2022	0311851-20.2020.8.26.0500	27/11/2020 - 11:17:09	449091-01	0001564-43.2019.8.26.0068/0016 - Vara da Fazenda Pública/Barueri	Rogério Setembre Neto	731.515,32
24/2022	0321098-25.2020.8.26.0500	10/12/2020 - 11:45:26	339091-20	0006641-96.2020.8.26.0068/0002 - Vara da Fazenda Pública/Barueri	José Henrique Felipe dos Santos	57.268,04
25/2022	0321103-47.2020.8.26.0500	10/12/2020 - 11:47:00	339091-20	0009430-68.2020.8.26.0068/0001 - Vara da Fazenda Pública/Barueri	Francisca da Silva Miranda	112.293,18
26/2022	0329111-13.2020.8.26.0500	17/12/2020 - 23:29:55	339091-20	0000042-44.2020.8.26.0068/0001 - Vara da Fazenda Pública/Barueri	Ag3 Comunicacao Visual e Mkt Ltda	902.121,71
27/2022	0045105-23.2021.8.26.0500	16/02/2021 - 14:09:15	339091-20	0006737-14.2020.8.26.0068/0001 - Vara da Fazenda Pública/Barueri	Cobrasin Brasileira de Sinalização e Construção Ltda.	287.005,62
28/2022	0059890-87.2021.8.26.0500	22/02/2021 - 18:20:48	339091-20	0021176-55.2005.8.26.0068/0002 - 3ª Vara Cível/Barueri	Eric Valentim Pinto	110.528,08

Subtotal R$ 11.663.686,80

Peça do processo/documento PMB 052123/2023, materializada por: R.D.C.C em 14/04/2023 15:54 CPF: 166.xxx.xxx-07

DEPRE 2.2 - SERVIÇO DE ELABORAÇÃO, CONTROLE DE ORÇAMENTO, INFORMAÇÕES E PARECERES DE PRECATÓRIOS DAS FAZENDAS, AUTARQUIAS, UNIVERSIDADES E FUNDAÇÕES PÚBLICAS DOS MUNICÍPIOS

Período requisitorial: 02/07/2020 a 01/07/2021
Valor atualizado até: 01/07/2021

Finalizado em 15/07/2021 - 09:31:18

Devedor: PREFEITURA MUNICIPAL DE BARUERI

Ações de natureza: Outras espécies

Ordem	Processo	Recebido em	Tipo ação	Processo de origem - Vara/Comarca Devedor(a) originário	Credor	Valor
29/2022	0115398-18.2021.8.26.0500	29/03/2021 - 23:54:31	339091-20	0003810-12.2019.8.26.0068/0003 - Vara da Fazenda Pública/Barueri	Ambar Agência de Eventos e Editora Ltda.	39.142,83
30/2022	0115401-70.2021.8.26.0500	29/03/2021 - 23:55:36	339091-20	0009908-76.2020.8.26.0068/0001 - Vara da Fazenda Pública/Barueri	Spx Serviços de Imagem Ltda	2.140.874,67
31/2022	0116788-23.2021.8.26.0500	30/03/2021 - 19:50:38	339091-20	0004473-24.2020.8.26.0068/0002 - Vara da Fazenda Pública/Barueri	Mude Comércio e Serviços Ltda	3.655.646,95
32/2022	0144327-61.2021.8.26.0500	16/04/2021 - 16:29:33	339091-20	0009205-48.2020.8.26.0068/0002 - Vara da Fazenda Pública/Barueri	Proactiva Meio Ambiente Brasil Ltda	37.582.789,00
33/2022	0156479-44.2021.8.26.0500	26/04/2021 - 11:36:15	339091-20	0009828-15.2020.8.26.0068/0002 - Vara da Fazenda Pública/Barueri	Sanepav Saneamento Ambiental Ltda.	2.077.829,81
34/2022	0181336-57.2021.8.26.0500	13/05/2021 - 12:42:11	339091-20	0004716-65.2020.8.26.0068/0001 - Vara da Fazenda Pública/Barueri	Cobrasin Brasileira de Sinalização e Construção	1.925.718,23
35/2022	0181337-42.2021.8.26.0500	13/05/2021 - 12:42:43	339091-20	0001564-72.2021.8.26.0068/0001 - Vara da Fazenda Pública/Barueri	Banco Cetelem S/A	40.921,72
36/2022	0204847-84.2021.8.26.0500	29/05/2021 - 14:19:21	339091-20	0001565-57.2021.8.26.0068/0003 - Vara da Fazenda Pública/Barueri	Banco Cetelem S/A	1.085.548,21
37/2022	0204853-91.2021.8.26.0500	29/05/2021 - 14:21:53	449091-01	0013579-44.2019.8.26.0068/0004 - Vara da Fazenda Pública/Barueri	Prime Administração de Bens e Participações Ltda.	313.756,60
38/2022	0204854-76.2021.8.26.0500	29/05/2021 - 14:22:12	449091-01	0003079-45.2021.8.26.0068/0001 - Vara da Fazenda Pública/Barueri	Palo Alto Empreendimentos Imobiliários	1.273.308,84
39/2022	0226676-24.2021.8.26.0500	15/06/2021 - 12:11:06	339091-20	0000373-89.2021.8.26.0068/0002 - Vara da Fazenda Pública/Barueri	Mari Cristina Siqueira	67.250,84
40/2022	0226679-76.2021.8.26.0500	15/06/2021 - 12:12:02	339091-20	0000373-89.2021.8.26.0068/0001 - Vara da Fazenda Pública/Barueri	Renato Ribeiro da Silva	67.250,84
41/2022	0237655-45.2021.8.26.0500	22/06/2021 - 12:39:06	449091-01	0000830-58.2020.8.26.0068/0003 - Vara da Fazenda Pública/Barueri	Fundação dos Economiários Federais - FUNCEF	87.482,70
42/2022	0246475-53.2021.8.26.0500	28/06/2021 - 12:59:22	449091-01	0004174-13.2021.8.26.0068/0003 - Vara da Fazenda Pública/Barueri	Vera Aparecida Sapipank	251.105,25
43/2022	0246479-90.2021.8.26.0500	28/06/2021 - 13:00:47	449091-01	0004174-13.2021.8.26.0068/0002 - Vara da Fazenda Pública/Barueri	Nicolau Sapipank	251.105,25
44/2022	0246481-60.2021.8.26.0500	28/06/2021 - 13:01:29	449091-01	0004174-13.2021.8.26.0068/0001 - Vara da Fazenda Pública/Barueri	Clarice Sapipank	502.210,52
45/2022	0251962-04.2021.8.26.0500	30/06/2021 - 23:14:16	339091-20	0000534-02.2021.8.26.0068/0003 - Vara da Fazenda Pública/Barueri	Marcia da Silva Alves	82.483,37
46/2022	0251963-86.2021.8.26.0500	30/06/2021 - 23:14:48	339091-20	0002869-91.2021.8.26.0068/0001 - Vara da Fazenda Pública/Barueri	Laudo & Lauda Ltda	1.057.661,20
47/2022	0251964-71.2021.8.26.0500	30/06/2021 - 23:15:04	449091-01	0001650-43.2021.8.26.0068/0001 - Vara da Fazenda Pública/Barueri	Albino dos Santos Afonso	171.786,85

Subtotal R$ 52.673.873,68
Total Geral R$ 66.541.055,37

Peça do processo/documento PMB 052123/2023, materializada por: R.D.C.C em 14/04/2023 15:54 CPF: 166.xxx.xxx-07

DEPRE 2.2 - SERVIÇO DE ELABORAÇÃO, CONTROLE DE ORÇAMENTO, INFORMAÇÕES E PARECERES DE PRECATÓRIOS DAS FAZENDAS, AUTARQUIAS, UNIVERSIDADES E FUNDAÇÕES PÚBLICAS DOS MUNICÍPIOS

Período requisitorial: 02/07/2020 a 01/07/2021
Valor atualizado até: 01/07/2021

Finalizado em 15/07/2021 - 09:31:18

Devedor: PREFEITURA MUNICIPAL DE BARUERI

Resumo Geral

Alimentar	Tipo de ação	Total
	339091-10	1.832.571,73
	339091-10	370.923,16
	339091-10	0,00

Outras espécies	Tipo de ação	Total
	339091-20	53.784.413,45
	449091-01	10.553.147,03

Total Geral R$ 66.541.055,37

Peça do processo/documento PMB 052123/2023, materializada por: R.D.C.C em 14/04/2023 15:54 CPF: 166.xxx.xxx-07

DEPRE 2.2 - SERVIÇO DE ELABORAÇÃO, CONTROLE DE ORÇAMENTO, INFORMAÇÕES E PARECERES DE PRECATÓRIOS DAS FAZENDAS, AUTARQUIAS, UNIVERSIDADES E FUNDAÇÕES PÚBLICAS DOS MUNICÍPIOS

Período requisitorial: 02/07/2021 a 02/04/2022
Valor atualizado até: 02/04/2022

Finalizado em 20/04/2022 - 13:50:51

Devedor: PREFEITURA MUNICIPAL DE BARUERI

Ações de natureza: Alimentar

Ordem	Processo	Recebido em	Tipo ação	Processo de origem - Vara/Comarca Devedor(a) originário	Credor	Valor
1/2023	0378675-24.2021.8.26.0500	28/09/2021 - 16:01:05	339091-10	0004026-02.2021.8.26.0068/0001 - Vara da Fazenda Pública/Barueri	Alexandre Aparecido Alves dos Santos	239.186,99
2/2023	0433592-90.2021.8.26.0500	10/11/2021 - 10:02:20	339091-10	0006247-55.2021.8.26.0068/0004 - Vara da Fazenda Pública/Barueri	Regina Celia Ribeiro Ramos	47.527,08
3/2023	0013496-85.2022.8.26.0500	24/01/2022 - 12:30:55	339091-10	0007922-53.2021.8.26.0068/0003 - Vara da Fazenda Pública/Barueri	Aline Visintin	45.242,41
4/2023	0024620-65.2022.8.26.0500	03/02/2022 - 15:45:01	339091-10	0006029-27.2021.8.26.0068/0001 - Vara da Fazenda Pública/Barueri	Marta Regiane Carnaúba de Souza	107.817,13
5/2023	0036465-94.2022.8.26.0500	15/02/2022 - 08:11:32	339091-10	0006247-55.2021.8.26.0068/0002 - Vara da Fazenda Pública/Barueri	Joice Marques Simões	120.264,83
6/2023	0062502-61.2022.8.26.0500	12/03/2022 - 06:13:20	339091-10	0010483-50.2021.8.26.0068/0001 - Vara da Fazenda Pública/Barueri	Gisleane dos Santos Portela	84.767,50
7/2023	0067099-73.2022.8.26.0500	16/03/2022 - 12:54:29	339091-10	0006247-55.2021.8.26.0068/0001 - Vara da Fazenda Pública/Barueri	Daniel Alves de Goes	120.264,83
8/2023	0075981-24.2022.8.26.0500	23/03/2022 - 17:42:07	339091-10	0006510-87.2021.8.26.0068/0003 - Vara da Fazenda Pública/Barueri	Maria Magdalena Rodriguez e R Brangati	36.562,16
9/2023	0087097-27.2022.8.26.0500	31/03/2022 - 19:41:45	339091-10	0000540-72.2022.8.26.0068/0002 - Vara da Fazenda Pública/Barueri	Everson Fernandes Varoli Aria	118.441,68
10/2023	0087100-79.2022.8.26.0500	31/03/2022 - 19:43:43	339091-10	0011317-53.2021.8.26.0068/0005 - Vara da Fazenda Pública/Barueri	Carlos Alberto Pereira	52.425,23
11/2023	0087102-49.2022.8.26.0500	31/03/2022 - 19:45:09	339091-10	0011317-53.2021.8.26.0068/0004 - Vara da Fazenda Pública/Barueri	Alex Afonso Lopes Ribeiro	52.425,22
12/2023	0088340-06.2022.8.26.0500	01/04/2022 - 21:35:16	339091-10	0009887-66.2021.8.26.0068/0001 - Vara da Fazenda Pública/Barueri	Luiz Rodrigues de Farias	80.439,05
13/2023	0088344-43.2022.8.26.0500	01/04/2022 - 21:38:51	339091-10	0009887-66.2021.8.26.0068/0002 - Vara da Fazenda Pública/Barueri	Marcia Maria da Silva Farias	80.439,05

Subtotal R$ 1.185.803,16

Peça do processo/documento PMB 052123/2023, materializada por: R.D.C.C em 14/04/2023 15:54 CPF: 166.xxx.xxx-07

DEPRE 2.2 - SERVIÇO DE ELABORAÇÃO, CONTROLE DE ORÇAMENTO, INFORMAÇÕES E PARECERES DE PRECATÓRIOS DAS FAZENDAS, AUTARQUIAS, UNIVERSIDADES E FUNDAÇÕES PÚBLICAS DOS MUNICÍPIOS

Período requisitorial: 02/07/2021 a 02/04/2022
Valor atualizado até: 02/04/2022

Finalizado em 20/04/2022 - 13:50:51

Devedor: PREFEITURA MUNICIPAL DE BARUERI

Ações de natureza: Outras espécies

Ordem	Processo	Recebido em	Tipo ação	Processo de origem - Vara/Comarca Devedor(a) originário	Credor	Valor
1/2023	0286913-24.2021.8.26.0500	23/07/2021 - 22:31:33	339091-20	0007899-44.2020.8.26.0068/0001 - Vara da Fazenda Pública/Barueri	Hilda Rodrigues da Silva Tourinho	134.025,64
2/2023	0286914-09.2021.8.26.0500	23/07/2021 - 22:32:01	449091-01	0004028-69.2021.8.26.0068/0002 - Vara da Fazenda Pública/Barueri	Tsunehiko Tanizaki, Espólio	5.150.811,96
3/2023	0286915-91.2021.8.26.0500	23/07/2021 - 22:32:27	449091-01	0004028-69.2021.8.26.0068/0003 - Vara da Fazenda Pública/Barueri	Hisako Tanizaki	5.150.811,96
4/2023	0317344-41.2021.8.26.0500	14/08/2021 - 19:41:43	449091-01	0006291-11.2020.8.26.0068/0001 - Vara da Fazenda Pública/Barueri	Juraci Vieira Santos,	264.189,79
5/2023	0378674-39.2021.8.26.0500	28/09/2021 - 16:00:39	339091-20	0000371-22.2021.8.26.0068/0001 - Vara da Fazenda Pública/Barueri	Limande Participações Ltda.	1.305.414,19
6/2023	0412335-09.2021.8.26.0500	19/10/2021 - 12:13:44	339091-20	0013353-39.2019.8.26.0068/0001 - Vara da Fazenda Pública/Barueri	Adriana Gouvêa Lucchese	255.008,09
7/2023	0412337-76.2021.8.26.0500	19/10/2021 - 12:14:51	339091-20	0013630-55.2019.8.26.0068/0001 - Vara da Fazenda Pública/Barueri	Adriana Gouvêa Lucchese	266.139,58
8/2023	0433591-08.2021.8.26.0500	10/11/2021 - 10:01:44	339091-20	0006243-18.2021.8.26.0068/0001 - Vara da Fazenda Pública/Barueri	Plásticos Barueri Ltda. Epp	3.354.854,75
9/2023	0460975-43.2021.8.26.0500	13/12/2021 - 14:14:14	339091-20	0003644-09.2021.8.26.0068/0003 - Vara da Fazenda Pública/Barueri	Victor Saldanha Crepaldi	72.795,28
10/2023	0463915-78.2021.8.26.0500	15/12/2021 - 13:53:03	449091-01	0006510-87.2021.8.26.0068/0001 - Vara da Fazenda Pública/Barueri	Claudio Graieb Sarno	459.334,85
11/2023	0463916-63.2021.8.26.0500	15/12/2021 - 13:55:30	449091-01	0006510-87.2021.8.26.0068/0002 - Vara da Fazenda Pública/Barueri	Sandra Vincenza Sarno	459.334,85
12/2023	0466210-88.2021.8.26.0500	17/12/2021 - 08:30:21	339091-20	0002268-85.2021.8.26.0068/0001 - Vara da Fazenda Pública/Barueri	ELDORADO INDUSTRIAS PLASTICAS LTDA	29.376.926,56
13/2023	0466212-58.2021.8.26.0500	17/12/2021 - 08:31:10	449091-01	0007920-83.2021.8.26.0068/0001 - Vara da Fazenda Pública/Barueri	Mborto Participações Ltda	4.500.941,66
14/2023	0040357-11.2022.8.26.0500	18/02/2022 - 11:21:11	339091-20	0009575-90.2021.8.26.0068/0002 - Vara da Fazenda Pública/Barueri	ANGÉLICA TEIXEIRA DOS SANTOS	62.289,02
15/2023	0062503-46.2022.8.26.0500	12/03/2022 - 06:13:36	339091-20	0009555-02.2021.8.26.0068/0003 - Vara da Fazenda Pública/Barueri	Odonto Empresas Convenios Dentários Ltda	216.690,95
16/2023	0075982-09.2022.8.26.0500	23/03/2022 - 17:43:47	339091-20	0009575-90.2021.8.26.0068/0001 - Vara da Fazenda Pública/Barueri	PHILLIPI VAZ DA SILVA	62.289,02
17/2023	0087098-12.2022.8.26.0500	31/03/2022 - 19:42:21	339091-20	0000540-72.2022.8.26.0068/0001 - Vara da Fazenda Pública/Barueri	Painel Multiserviços Eireli-epp	987.014,04

Subtotal R$ 52.078.872,19
Total Geral R$ 53.264.675,35

Peça do processo/documento PMB 052123/2023, materializada por: R.D.C.C em 14/04/2023 15:54 CPF: 166.xxx.xxx-07

DEPRE 2.2 - SERVIÇO DE ELABORAÇÃO, CONTROLE DE ORÇAMENTO, INFORMAÇÕES E PARECERES DE PRECATÓRIOS DAS FAZENDAS, AUTARQUIAS, UNIVERSIDADES E FUNDAÇÕES PÚBLICAS DOS MUNICÍPIOS

Período requisitorial: 02/07/2021 a 02/04/2022
Valor atualizado até: 02/04/2022

Finalizado em 20/04/2022 - 13:50:51

Devedor: PREFEITURA MUNICIPAL DE BARUERI

Resumo Geral

Alimentar	Tipo de ação	Total
	339091-10	784.395,40
	339091-10	401.407,76
	339091-10	0,00

Outras espécies	Tipo de ação	Total
	339091-20	36.093.447,12
	449091-01	15.985.425,07

Total Geral R$ 53.264.675,35

PREFEITURA MUNICIPAL DE BARUERI

Secretaria de Finanças

D E C L A R A Ç Ã O

Declaramos para os devidos fins que não foram negociadas ações no Município de Barueri, no exercício de 2022.

Barueri, 24 de março de 2023

RUBENS FURLAN

PREFEITO MUNICIPAL

Peça do processo/documento PMB 052123/2023, materializada por: R.D.C.C em 14/04/2023 15:54 CPF: 166.xxx.xxx-07

SECRETARIA DE NEGÓCIOS JURÍDICOS

PREFEITURA DE BARUERI CIDADE INTELIGENTE

D E C L A R A Ç Ã O

O Município de Barueri, neste ato representado por seu Prefeito, **RUBENS FURLAN**, em cumprimento das exigências contidas no artigo 1º, da Instrução nº 02/2008, do Egrégio Tribunal de Contas de São Paulo, **DECLARA**, para fins de Prestação de Contas do Exercício de 2022, que:

- participa, mediante constituição de dotação anual, consignada no orçamento do Município, do **IPRESB - Instituto de Previdência Social dos Servidores Municipais de Barueri** , instituído pela Lei Complementar nº 171, de 26 de outubro de 2006.

IPRESB - Instituto de Previdência Social dos Servidores Municipais de Barueri
Endereço: Alameda Wagih Salles Nemer, nº 85, CEP 06401-134, Centro - Barueri
Telefone: 4198-4232
Horário de funcionamento: 8 às 17 horas
Superintendente: Weber Seragini

- participa, mediante constituição de dotação anual, consignada no orçamento do Município, da **FIEB - Fundação Instituto de Educação de Barueri**, instituída pela Lei Municipal, nº 883, de 21 de fevereiro de 1994.

FIEB – Fundação Instituto de Educação de Barueri
Endereço: Av. Andrômeda, nº 500 – Alphaville – Barueri
Telefone: 2078-7813
Horário de funcionamento: 8 às 17 horas
Superintendente: Luiz Antonio Ribeiro

Barueri, 22 de fevereiro de 2023.

RUBENS FURLAN
Prefeito Municipal

Peça do processo/documento PMB-032123/2023, materializada por: R.D.S.C em 14/04/2023 10:54 CPF: 168.xxx.xxx-07

SECRETARIA DE NEGÓCIOS JURÍDICOS

PREFEITURA DE BARUERI CIDADE INTELIGENTE

DECLARAÇÃO

O Município de Barueri, neste ato representado por seu Prefeito, **RUBENS FURLAN,** em cumprimento das exigências contidas no artigo 1º, da Instrução nº 02/2008, do Egrégio Tribunal de Contas de São Paulo, **DECLARA**, para fins de Prestação de Contas do Exercício de 2022, a inexistência de fundos especiais e participação em sociedade de economia mista, empresas públicas ou entidades municipais.

Barueri, 22 de fevereiro de 2023.

RUBENS FURLAN
Prefeito Municipal

Peça do processo/documento PMB 08123/2023, materializada por RAMCAC em 14/04/2023 15:54 CPF: 166.xxx.xxx-01

De acordo com o despacho de adjudicação parcial do(a) Sr.(a) Pregoeiro(a), decido pela HOMOLOGAÇÃO parcial dos termos da licitação, ficando FRACASSADO o item 01.

Publique-se.

Barueri, 26 de dezembro de 2022.

Liliane Célia de Moraes Cavaliere-Secretária de Suprimentos

DESPACHO DE ADJUDICAÇÃO E HOMOLOGAÇÃO

PREGÃO ELETRÔNICO SUPRI Nº 403/2022

OBJETO: Aquisição, entrega e instalação de cortinas anti-chamas.

Em conformidade com a Ata da sessão e relatório técnico emitido pela Secretaria de Educação, ADJUDICO, o objeto em favor da licitante vencedora abaixo descrita, sendo:

ITENS 01 e 02: F.M CORREA COMÉRCIO E SERVIÇOS LTDA – EPP (CNPJ 44.940.663/0001-61).

Mônica Jurema Heringer Gonçalves-Pregoeira

De acordo com o despacho de adjudicação do(a) Sr.(a) Pregoeiro(a), decido pela HOMOLOGAÇÃO dos termos da licitação.

Publique-se.

Barueri, 10 de janeiro de 2023.

Maurício Kiel da Silva-Secretário Adjunto de Suprimentos

DESPACHO DE ADJUDICAÇÃO E HOMOLOGAÇÃO

PREGÃO ELETRÔNICO SUPRI Nº 407/2022

OBJETO: Aquisição e entrega parcelada de medicamento para atendimento ao Mandado de Segurança.

Em conformidade com a Ata da sessão e relatório técnico emitido pela Secretaria de Saúde – Coordenadoria Técnica de Suprimentos Farmacêuticos, ADJUDICO, o objeto em favor da licitante vencedora abaixo descrita, sendo:

ITEM 01: ATIVA COMERCIAL HOSPITALAR LTDA (CNPJ 04.274.988/0001-38).

Elza de Oliveira Silva-Pregoeira

De acordo com o despacho de adjudicação do(a) Sr.(a) Pregoeiro(a), decido pela HOMOLOGAÇÃO dos termos da licitação.

Publique-se.

Barueri, 05 de janeiro de 2023.

Liliane Célia de Moraes Cavaliere-Secretária de Suprimentos

DESPACHO DE ADJUDICAÇÃO E HOMOLOGAÇÃO

PREGÃO ELETRÔNICO SUPRI Nº 432/2022

OBJETO: Aquisição e entrega de fita adesiva para tapete de linóleo.

Em conformidade com a Ata da sessão, ADJUDICO o objeto em favor da licitante vencedora abaixo descrita, sendo:

ITEM 01: SLOW COFFEE BRASIL E PFD LTDA – ME (CNPJ: 08.639.849/0001-11).

Ivete Ferreira da Silva-Pregoeira

De acordo com o despacho de adjudicação do(a) Sr.(a) Pregoeiro(a), decido pela HOMOLOGAÇÃO dos termos da licitação.

Publique-se.

Barueri, 19 de janeiro de 2023.

Mauricio Kiel da Silva-Secretário Adjunto de Suprimentos

DESPACHO DE ADJUDICAÇÃO E HOMOLOGAÇÃO

PREGÃO ELETRÔNICO SUPRI Nº 02/2023

OBJETO: Aquisição e entrega de materiais de expediente.

Em conformidade com a Ata da sessão, ADJUDICO os objetos em favor das licitantes vencedoras abaixo descritas, sendo:

ITENS 01, 02, 03: AR MULTIFOR COMERCIAL EIRELI – EPP (CNPJ: 16.896.129/0001-60)

ITEM 04: BAZAR E PAPELARIA JOÃO E MARIA LTDA - ME (CNPJ: 17.299.478/0001-67)

ITEM 05: IDPROMO COMERCIAL LTDA – EPP (CNPJ: 17.791.755/0001-54)

Walquíria Furlan-Pregoeira

De acordo com o despacho de adjudicação do(a) Sr.(a) Pregoeiro(a), decido pela HOMOLOGAÇÃO dos termos da licitação.

Publique-se.

Barueri, 17 de janeiro de 2023.

Mauricio Kiel da Silva-Secretário Adjunto de Suprimentos

Extrato do Contrato SO nº 022/2023 - Contratante: Prefeitura do Município de Barueri - Contratada: BEN COMÉRCIO E SERVIÇOS LTDA. - EPP. – Objeto: CONTRATAÇÃO DE EMPRESA ESPECIALIZADA PARA PRESTAÇÃO DE SERVIÇOS DE MANUTENÇÃO CORRETIVA E PREVENTIVA, LIMPEZA E TROCA DE PEÇAS E EQUIPAMENTOS DAS PISCINAS E ESPELHO D'ÁGUA EM PRÓPRIOS MUNICIPAIS. - R$ 4.088.662,65. – Dotações: 02.05.01.27.812.0014.2014 - 3390.39 - DR 01: 355.400,05; 02.14.02.12.361.0054.2044 - 3390.39 - DR 01: 1.882.000,00; 02.15.01.08.244.0062.2057 - 3390.39 - DR 01: 722.062,60; 02.16.02.04.122.0066.2061 - 3390.39 - DR 01: 376.400,00; 02.20.01.08.242.0077.2073 - 3390.39 - DR 01: 376.400,00; 02.23.01.08.244.0080.2076 - 3390.39 - DR 01: 376.400,00. - Vigência: 12 (doze) meses - Assinatura: 26/01/2023. CONCORRÊNCIA PÚBLICA SO Nº 035/2022. - SECRETÁRIO DE OBRAS – JOSÉ ROBERTO PITERI.

Extrato do Contrato SO nº 023/2023 - Contratante: Prefeitura do Município de Barueri - Contratada: PELTIER COMÉRCIO E INDÚSTRIA LTDA. - Objeto: CONTRATAÇÃO DE EMPRESA PARA PRESTAÇÃO DE SERVIÇO DE LOCAÇÃO DE CENTRAIS DE MONITORAMENTO E CÂMERAS DE MONITORAMENTO EM INFRAESTRUTURA DE FIBRA ÓPTICA EM VIAS PÚBLICAS COM TRECHOS AÉREO E SUBTERRÂNEO, COM CÂMERAS, INCLUINDO O FORNECIMENTO DE TODOS OS EQUIPAMENTOS, SOFTWARES, HARDWARES, MÃO DE OBRA QUALIFICADA E INFRAESTRUTURA NECESSÁRIA CONFORME MEMORIAL DESCRITIVO. - R$ 9.598.339,20 - Dotações: 02.02.01.04.122.0008.2008 - 3390.39 - DR 01: 5.950.598,60; 02.14.02.12.361.0054.2044 - 3390.39 - DR 01: 150.332,18; 02.14.03.12.365.0056.2046 - 3390.39 - DR 01: 23.218,83; 02.14.04.12.365.0057.2047 - 3390.39 - DR 01: 47.415,10; 02.16.02.04.122.0066.2061 - 3390.39 - DR 01: 2.821.448,04; 02.19.01.10.122.0069.2065 - 3390.39 - DR 01: 605.326,45. - Vigência: 12 (doze) meses - Assinatura: 26/01/2023. PREGÃO PRESENCIAL SO Nº 003/2022 - SECRETÁRIO DE OBRAS – JOSÉ ROBERTO PITERI.

Tabelas de Cargos e Vencimentos

RUBENS FURLAN, Prefeito do Município de Barueri, Estado de São Paulo, usando das atribuições que lhe são conferidas por Lei e considerando o disposto no art. 1°, inciso XXVI da instrução n° 2 de 18 de dezembro de 2008, do Tribunal de Contas do Estado de São Paulo, COMUNICA e torna pública a relação dos cargos, empregos públicos e valores dos salários desta Prefeitura, em 31 de dezembro de 2022.

QUADRO DE CARGOS PÚBLICOS EFETIVOS – QUADRO GERAL DE PESSOAL

CARGOS	GRUPO
AGENTE DE CONTROLE DE ZOONOSES	GRUPO 01
AGENTE DE MACA	GRUPO 01
AGENTE DE MANUTENÇÃO	GRUPO 01
AGENTE DE PATRIMÔNIO	GRUPO 01
AGENTE DE SERVIÇOS	GRUPO 01
AUXILIAR DE CLASSE	GRUPO 01
ELETRICISTA	GRUPO 01
MERENDEIRA	GRUPO 01
SEPULTADOR	GRUPO 01
AGENTE OPERACIONAL	GRUPO 02
INSPETOR DE ALUNOS	GRUPO 02
AGENTE DE ADMINISTRAÇÃO PÚBLICA	GRUPO 03
AUXILIAR DE FARMÁCIA	GRUPO 03
AUXILIAR DE SAÚDE BUCAL	GRUPO 03
FISCAL MUNICIPAL	GRUPO 03
MOTORISTA	GRUPO 03
TELEFONISTA	GRUPO 03
AGENTE COMUNITÁRIO DE SAÚDE	GRUPO 03A
AGENTE DE CONTROLE E PREVENÇÃO ÀS ENDEMIAS	GRUPO 03A
AGENTE DE TRÂNSITO	GRUPO 04
CUIDADOR SOCIAL	GRUPO 04
EDUCADOR	GRUPO 04
FOTÓGRAFO	GRUPO 04
INSTRUTOR DE LIBRAS	GRUPO 04
ORIENTADOR SOCIAL	GRUPO 04
TRADUTOR-INTÉRPRETE DE LIBRAS	GRUPO 04
FISCAL TÉCNICO	GRUPO 05
TÉCNICO AMBIENTAL	GRUPO 05
TÉCNICO DE SOM	GRUPO 05
TÉCNICO DOCUMENTAL	GRUPO 05
TÉCNICO EM AGRIMENSURA	GRUPO 05
TÉCNICO EM ANÁLISES CLÍNICAS	GRUPO 05
TÉCNICO EM COMUNICAÇÃO VISUAL	GRUPO 05
TÉCNICO EM CONTABILIDADE	GRUPO 05
TÉCNICO EM EDIFICAÇÕES	GRUPO 05
TÉCNICO EM ELETROELETRÔNICA	GRUPO 05
TÉCNICO EM ENFERMAGEM	GRUPO 05
TÉCNICO EM ENFERMAGEM DO TRABALHO	GRUPO 05
TÉCNICO EM ILUMINAÇÃO	GRUPO 05
TÉCNICO EM IMOBILIZAÇÃO ORTOPÉDICA	GRUPO 05
TÉCNICO EM RÁDIO E TV	GRUPO 05
TÉCNICO EM RADIOLOGIA	GRUPO 05
TÉCNICO EM SAÚDE BUCAL	GRUPO 05
TÉCNICO EM SEGURANÇA DO TRABALHO	GRUPO 05
TÉCNICO EM TECNOLOGIA DA INFORMAÇÃO E COMUNICAÇÃO	GRUPO 05
TÉCNICO EM TURISMO	GRUPO 05
ANALISTA DE COMUNICAÇÃO	GRUPO 06
ANALISTA DE GESTÃO DE PESSOAS	GRUPO 06
ANALISTA EM GESTÃO MUNICIPAL	GRUPO 06
CONTADOR	GRUPO 06
GEÓGRAFO	GRUPO 06
TURISMÓLOGO	GRUPO 06
ENFERMEIRO	GRUPO 06A
ENFERMEIRO DO TRABALHO	GRUPO 06A
ANALISTA AMBIENTAL	GRUPO 07
ANALISTA CLÍNICO	GRUPO 07
ANALISTA DOCUMENTAL	GRUPO 07
ANALISTA EM VIGILÂNCIA SANITÁRIA E EPIDEMIOLÓGICA	GRUPO 07
ASSISTENTE SOCIAL	GRUPO 07
BIÓLOGO	GRUPO 07
CONTROLADOR INTERNO	GRUPO 07
EDUCADOR EM SAÚDE	GRUPO 07
EDUCADOR ESPORTIVO	GRUPO 07
FARMACÊUTICO	GRUPO 07
FISIOTERAPEUTA	GRUPO 07
FONOAUDIÓLOGO	GRUPO 07
NUTRICIONISTA	GRUPO 07
PSICÓLOGO	GRUPO 07
PSICOPEDAGOGO	GRUPO 07
TERAPEUTA OCUPACIONAL	GRUPO 07
ANALISTA DE PLANEJ. DE TRÁFEGO E TRANSPORTE	GRUPO 08
ANALISTA EM TECNOL. DA INF. E COMUNICAÇÃO	GRUPO 08
ANALISTA TÉCNICO JURÍDICO	GRUPO 08
ARQUITETO	GRUPO 08
ENGENHEIRO AMBIENTAL	GRUPO 08
ENGENHEIRO CIVIL	GRUPO 08
ENGENHEIRO CLÍNICO	GRUPO 08
ENGENHEIRO DO TRABALHO	GRUPO 08
ENGENHEIRO ELÉTRICO	GRUPO 08
ENGENHEIRO FLORESTAL	GRUPO 08
MÉDICO VETERINÁRIO	GRUPO 08
CIRURGIÃO DENTISTA	GRUPO 08A
AUDITOR FISCAL E TRIBUTÁRIO	GRUPO 08B
REVISOR FISCAL	GRUPO 08B
MÉDICO	GRUPO 10
MÉDICO	GRUPO 10A - EM HORAS

TABELAS DE VENCIMENTOS DO QUADRO GERAL DE PESSOAL – QUADRO GERAL

GRUPO 1

NIVEL	A	B	C	D	E	F	G	H	I	J	K
IV	1.909,60	2.005,08	2.105,32	2.210,58	2.321,10	2.437,14	2.559,00	2.686,95	2.821,28	2.962,33	3.110,45
III	1.732,06	1.818,66	1.909,60	2.005,08	2.105,32	2.210,58	2.321,10	2.437,14	2.559,00	2.686,95	2.821,28
II	1.571,03	1.649,58	1.732,06	1.818,66	1.909,60	2.005,08	2.105,32	2.210,58	2.321,10	2.437,14	2.559,00
I	1.424,98	1.496,23	1.571,03	1.649,58	1.732,06	1.818,66	1.909,60	2.005,08	2.105,32	2.210,58	2.321,10
NIVEL	A	B	C	D	E	F	G	H	I	J	K

GRUPO 2

NIVEL	A	B	C	D	E	F	G	H	I	J	K
IV	2.291,51	2.406,07	2.526,37	2.652,67	2.785,30	2.924,56	3.070,77	3.224,31	3.385,53	3.554,80	3.732,53
III	2.078,47	2.182,40	2.291,51	2.406,07	2.526,37	2.652,67	2.785,30	2.924,56	3.070,77	3.224,31	3.385,53
II	1.885,25	1.979,49	2.078,47	2.182,40	2.291,51	2.406,07	2.526,37	2.652,67	2.785,30	2.924,56	3.070,77
I	1.709,98	1.795,49	1.885,25	1.979,49	2.078,47	2.182,40	2.291,51	2.406,07	2.526,37	2.652,67	2.785,30
NIVEL	A	B	C	D	E	F	G	H	I	J	K

GRUPO 3

NIVEL	A	B	C	D	E	F	G	H	I	J	K
IV	2.600,32	2.730,33	2.866,84	3.010,17	3.160,67	3.318,71	3.484,64	3.658,85	3.841,78	4.033,88	4.235,57
III	2.358,57	2.476,50	2.600,32	2.730,33	2.866,84	3.010,17	3.160,67	3.318,71	3.484,64	3.658,85	3.841,78
II	2.139,29	2.246,26	2.358,57	2.476,50	2.600,32	2.730,33	2.866,84	3.010,17	3.160,67	3.318,71	3.484,64
I	1.940,40	2.037,42	2.139,29	2.246,26	2.358,57	2.476,50	2.600,32	2.730,33	2.866,84	3.010,17	3.160,67
NIVEL	A	B	C	D	E	F	G	H	I	J	K

GRUPO 3A

NIVEL	A	B	C	D	E	F	G	H	I	J	K
IV	3.248,39	3.410,81	3.581,35	3.760,42	3.948,44	4.145,86	4.353,16	4.570,81	4.799,35	5.039,32	5.291,29
III	2.946,39	3.093,71	3.248,39	3.410,81	3.581,35	3.760,42	3.948,44	4.145,86	4.353,16	4.570,81	4.799,35
II	2.672,46	2.806,08	2.946,39	3.093,71	3.248,39	3.410,81	3.581,35	3.760,42	3.948,44	4.145,86	4.353,16
I	2.424,00	2.545,20	2.672,46	2.806,08	2.946,39	3.093,71	3.248,39	3.410,81	3.581,35	3.760,42	3.948,44
NIVEL	A	B	C	D	E	F	G	H	I	J	K

GRUPO 4

NIVEL	A	B	C	D	E	F	G	H	I	J	K
IV	3.542,92	3.720,07	3.906,07	4.101,37	4.306,45	4.521,76	4.747,83	4.985,21	5.234,47	5.496,19	5.771,01
III	3.213,54	3.374,22	3.542,92	3.720,07	3.906,07	4.101,37	4.306,45	4.521,76	4.747,83	4.985,21	5.234,47
II	2.914,78	3.060,52	3.213,54	3.374,22	3.542,92	3.720,07	3.906,07	4.101,37	4.306,45	4.521,76	4.747,83
I	2.643,80	2.775,98	2.914,78	3.060,52	3.213,54	3.374,22	3.542,92	3.720,07	3.906,07	4.101,37	4.306,45
NIVEL	A	B	C	D	E	F	G	H	I	J	K

GRUPO 5

NIVEL	A	B	C	D	E	F	G	H	I	J	K
IV	4.152,37	4.359,97	4.577,96	4.806,86	5.047,20	5.299,55	5.564,53	5.842,74	6.134,87	6.441,61	6.763,68
III	3.766,31	3.954,63	4.152,37	4.359,97	4.577,96	4.806,86	5.047,20	5.299,55	5.564,53	5.842,74	6.134,87
II	3.416,17	3.586,98	3.766,31	3.954,63	4.152,37	4.359,97	4.577,96	4.806,86	5.047,20	5.299,55	5.564,53
I	3.098,58	3.253,50	3.416,17	3.586,98	3.766,31	3.954,63	4.152,37	4.359,97	4.577,96	4.806,86	5.047,20
NIVEL	A	B	C	D	E	F	G	H	I	J	K

Prodesp GOVERNO DO ESTADO documento assinado digitalmente
A Companhia de Processamento de Dados do Estado de Sao Paulo - Prodesp garante a autenticidade deste documento quando visualizado diretamente no portal www.imprensaoficial.com.br
sexta-feira, 27 de janeiro de 2023 às 05:05:10
do processo/documento PMB 052123/2023, materializada por: R.D.C.C em 14/04/2023 15:54 CPF: 166.xxx.xxx-07

	GRUPO 6										
NIVEL	A	B	C	D	E	F	G	H	I	J	K
IV	5.606,92	5.887,26	6.181,62	6.490,68	6.815,22	7.155,97	7.513,77	7.889,46	8.283,94	8.698,12	9.133,03
III	5.085,65	5.339,94	5.606,92	5.887,26	6.181,62	6.490,68	6.815,22	7.155,97	7.513,77	7.889,46	8.283,94
II	4.612,84	4.843,48	5.085,65	5.339,94	5.606,92	5.887,26	6.181,62	6.490,68	6.815,22	7.155,97	7.513,77
I	4.183,99	4.393,19	4.612,84	4.843,48	5.085,65	5.339,94	5.606,92	5.887,26	6.181,62	6.490,68	6.815,22
NIVEL	A	B	C	D	E	F	G	H	I	J	K

	GRUPO 6A										
NIVEL	A	B	C	D	E	F	G	H	I	J	K
IV	6.245,87	6.558,15	6.886,06	7.230,36	7.591,87	7.971,44	8.370,01	8.788,49	9.227,92	9.689,32	10.173,78
III	5.665,20	5.948,45	6.245,86	6.558,15	6.886,06	7.230,34	7.591,85	7.971,43	8.370,00	8.788,49	9.227,92
II	5.138,51	5.395,42	5.665,19	5.948,45	6.245,86	6.558,13	6.886,04	7.230,33	7.591,84	7.971,43	8.370,00
I	4.660,79	4.893,81	5.138,50	5.395,42	5.665,19	5.948,44	6.245,84	6.558,12	6.886,03	7.230,33	7.591,84
NIVEL	A	B	C	D	E	F	G	H	I	J	K

	GRUPO 7										
NIVEL	A	B	C	D	E	F	G	H	I	J	K
IV	7.841,57	8.233,63	8.645,32	9.077,59	9.531,46	10.008,02	10.508,41	11.033,81	11.585,50	12.164,77	12.772,99
III	7.112,53	7.468,16	7.841,57	8.233,63	8.645,32	9.077,59	9.531,46	10.008,02	10.508,41	11.033,81	11.585,50
II	6.451,30	6.773,86	7.112,53	7.468,16	7.841,57	8.233,63	8.645,32	9.077,59	9.531,46	10.008,02	10.508,41
I	5.851,52	6.144,09	6.451,30	6.773,86	7.112,53	7.468,16	7.841,57	8.233,63	8.645,32	9.077,59	9.531,46
NIVEL	A	B	C	D	E	F	G	H	I	J	K

	GRUPO 8										
NIVEL	A	B	C	D	E	F	G	H	I	J	K
IV	9.174,22	9.632,93	10.114,58	10.620,30	11.151,32	11.708,88	12.294,33	12.909,03	13.554,48	14.232,20	14.943,81
III	8.321,31	8.737,37	9.174,22	9.632,93	10.114,58	10.620,30	11.151,32	11.708,88	12.294,33	12.909,03	13.554,48
II	7.547,68	7.925,07	8.321,31	8.737,37	9.174,22	9.632,93	10.114,58	10.620,30	11.151,32	11.708,88	12.294,33
I	6.845,97	7.188,27	7.547,68	7.925,07	8.321,31	8.737,37	9.174,22	9.632,93	10.114,58	10.620,30	11.151,32
NIVEL	A	B	C	D	E	F	G	H	I	J	K

	GRUPO 8A										
NIVEL	A	B	C	D	E	F	G	H	I	J	K
IV	9.751,19	10.238,75	10.750,67	11.288,20	11.852,60	12.445,21	13.067,46	13.720,84	14.406,88	15.127,21	15.883,57
III	8.844,62	9.286,85	9.751,19	10.238,75	10.750,67	11.288,20	11.852,60	12.445,21	13.067,46	13.720,84	14.406,88
II	8.022,34	8.423,46	8.844,62	9.286,85	9.751,19	10.238,75	10.750,67	11.288,20	11.852,60	12.445,21	13.067,46
I	7.276,50	7.640,33	8.022,34	8.423,46	8.844,62	9.286,85	9.751,19	10.238,75	10.750,67	11.288,20	11.852,60
NIVEL	A	B	C	D	E	F	G	H	I	J	K

	GRUPO 8B										
NIVEL	A	B	C	D	E	F	G	H	I	J	K
IV	13.156,37	13.814,20	14.504,90	15.230,13	15.991,64	16.791,20	17.630,77	18.512,30	19.437,90	20.409,79	21.430,28
III	11.933,23	12.529,89	13.156,37	13.814,20	14.504,90	15.230,13	15.991,64	16.791,20	17.630,77	18.512,30	19.437,90
II	10.823,79	11.364,98	11.933,23	12.529,89	13.156,37	13.814,20	14.504,90	15.230,13	15.991,64	16.791,20	17.630,77
I	9.817,50	10.308,38	10.823,79	11.364,98	11.933,23	12.529,89	13.156,37	13.814,20	14.504,90	15.230,13	15.991,64
NIVEL	A	B	C	D	E	F	G	H	I	J	K

	GRUPO 9										
NIVEL	A	B	C	D	E	F	G	H	I	J	K
IV	15.276,87	16.040,71	16.842,73	17.684,87	18.569,11	19.497,56	20.472,42	21.496,02	22.570,82	23.699,37	24.884,33
III	13.856,58	14.549,39	15.276,87	16.040,71	16.842,73	17.684,87	18.569,11	19.497,56	20.472,42	21.496,02	22.570,82
II	12.568,34	13.196,74	13.856,58	14.549,39	15.276,87	16.040,71	16.842,73	17.684,87	18.569,11	19.497,56	20.472,42
I	11.399,85	11.969,85	12.568,34	13.196,74	13.856,58	14.549,39	15.276,87	16.040,71	16.842,73	17.684,87	18.569,11
NIVEL	A	B	C	D	E	F	G	H	I	J	K

	GRUPO 10										
NIVEL	A	B	C	D	E	F	G	H	I	J	K
IV	13.399,76	14.069,75	14.773,22	15.511,87	16.287,47	17.101,82	17.956,92	18.854,75	19.797,47	20.787,35	21.826,72
III	12.153,99	12.761,68	13.399,76	14.069,75	14.773,22	15.511,87	16.287,47	17.101,82	17.956,92	18.854,75	19.797,47
II	11.024,04	11.575,22	12.153,99	12.761,68	13.399,76	14.069,75	14.773,22	15.511,87	16.287,47	17.101,82	17.956,92
I	9.999,12	10.499,08	11.024,04	11.575,22	12.153,99	12.761,68	13.399,76	14.069,75	14.773,22	15.511,87	16.287,47
NIVEL	A	B	C	D	E	F	G	H	I	J	K

	GRUPO 10A										
NIVEL	A	B	C	D	E	F	G	H	I	J	K
IV	133,99	140,70	147,74	155,13	162,88	171,02	179,56	188,54	197,97	207,88	218,27
III	121,54	127,61	133,99	140,70	147,74	155,13	162,88	171,02	179,56	188,54	197,97
II	110,24	115,75	121,54	127,61	133,99	140,70	147,74	155,13	162,88	171,02	179,56
I	99,99	105,00	110,24	115,75	121,54	127,61	133,99	140,70	147,74	155,13	162,88
NIVEL	A	B	C	D	E	F	G	H	I	J	K

QUADRO DE CARGO PÚBLICO EFETIVO DA PROCURADORIA MUNICIPAL

CARGO	GRUPO
PROCURADOR MUNICIPAL	PROC MUN

TABELA DE VENCIMENTO DO QUADRO DA PROCURADORIA MUNICIPAL

CARGO/ HIERARQUIA	GRUPO PROC MUN NIVEL/GRAU	A	B	C	D	E	F	G	H	I	J	K
CLASSE IV	IV	17.337,75	18.204,64	19.114,87	20.070,61	21.074,14	22.127,85	23.234,24	24.395,96	25.615,75	26.896,54	28.241,37
CLASSE III	III	15.076,30	15.830,12	16.621,62	17.452,70	18.325,34	19.241,60	20.203,68	21.213,87	22.274,56	23.388,29	24.557,70
CLASSE II	II	13.109,83	13.765,32	14.453,59	15.176,27	15.935,08	16.731,83	17.568,43	18.446,85	19.369,19	20.337,65	21.354,53
CLASSE I	I	11.399,85	11.969,84	12.568,33	13.196,75	13.856,59	14.549,42	15.276,89	16.040,73	16.842,77	17.684,91	18.569,15
CARGO/ HIERARQUIA	NIVEL/GRAU	A	B	C	D	E	F	G	H	I	J	K

QUADRO DE CARGOS PÚBLICOS EFETIVOS DO MAGISTÉRIO

CARGO	GRUPO
PROFESSOR DE EDUCAÇÃO BÁSICA I	GRUPO PEB I - EM HORA AULA
PROFESSOR DE EDUCAÇÃO BÁSICA II	GRUPO PEB II - EM HORA AULA
PROFESSOR DE INCLUSÃO ESCOLAR	GRUPO PIE - EM HORA AULA

TABELAS DE VENCIMENTOS DO QUADRO DO MAGISTÉRIO

	GRUPO PEB I								
NIVEL	A	B	C	D	E	F	G	H	I
V	33,48	35,66	37,97	40,43	43,05	45,85	48,81	51,98	55,35
IV	30,38	32,35	34,44	36,68	39,05	41,58	44,29	47,16	50,23
III	27,57	29,36	31,25	33,27	35,43	37,73	40,16	42,77	45,55
II	25,00	26,62	28,33	30,18	32,12	34,21	36,44	38,80	41,31
I	22,70	24,15	25,73	27,38	29,15	31,04	33,05	35,19	37,47
NIVEL	A	B	C	D	E	F	G	H	I

	GRUPO PEB II								
NIVEL	A	B	C	D	E	F	G	H	I
IV	33,48	35,66	37,97	40,43	43,05	45,85	48,81	51,98	55,35
III	30,38	32,35	34,44	36,68	39,05	41,58	44,29	47,16	50,23
II	27,57	29,36	31,25	33,27	35,43	37,73	40,16	42,77	45,55
I	25,00	26,62	28,33	30,18	32,12	34,21	36,44	38,80	41,31
NIVEL	A	B	C	D	E	F	G	H	I

	GRUPO PIE								
NIVEL	A	B	C	D	E	F	G	H	I
IV	33,50	35,68	38,00	40,47	43,10	45,90	48,88	52,06	55,45
III	30,39	32,36	34,47	36,71	39,09	41,63	44,34	47,22	50,29
II	27,56	29,35	31,26	33,29	35,46	37,76	40,22	42,83	45,62
I	25,00	26,63	28,36	30,20	32,16	34,25	36,48	38,85	41,37
NIVEL	A	B	C	D	E	F	G	H	I

QUADRO DE CARGO PÚBLICO EFETIVO DA GUARDA CIVIL MUNICIPAL

CARGO	GRUPO
GUARDA CIVIL MUNICIPAL	GRUPO GCM

TABELA DE VENCIMENTO DO QUADRO DA GUARDA CIVIL MUNICIPALF

CARGO/HIERARQUIA	GRUPO CGM NIVEL/GRAU	A	B	C	D
GCM - CLASSE ESPECIAL	IV	5.557,43	5.835,30	6.127,07	6.433,42
GCM - 1ª CLASSE	III	4.572,12	4.800,72	5.040,74	5.292,77
GCM - 2ª CLASSE	II	3.761,52	3.949,59	4.147,07	4.354,41
GCM - 3ª CLASSE	I	3.094,64	3.249,37	3.411,82	3.582,40

QUADRO DE CARGOS PÚBLICOS DE PROVIMENTO EM COMISSÃO – QUADRO GERAL
I – CARGOS EM COMISSÃO DE DIREÇÃO, ASSESSORAMENTO E CHEFIA

CARGOS	REFERÊNCIA	PORCENTAGEM
ASSESSOR	DCA - 01	40%
CHEFE	DCA - 02	40%
DIRETOR	DCA - 03	40%

II – CARGOS EM COMISSÃO DE ASSESSORIA DIRETA

CARGOS	REFERÊNCIA	PORCENTAGEM
ADMINISTRADOR	SUBSÍDIO AGP 3	-
CHEFE DE GABINETE	CCAD - 01	40%
OUVIDOR GERAL	CCAD - 01	40%
OUVIDOR DA GCM	CCAD - 02	40%
COORDENADOR MUNICIPAL DE PROTEÇÃO E DEFESA CIVIL	CC - 01	-

QUADRO DAS FUNÇÕES DE CONFIANÇA ESPECÍFICAS

CARGOS	REFERÊNCIA	PORCENTAGEM
PROCURADOR CHEFE	FCE - 01	40%
CHEFE DE CONTROLADORIA GERAL	FCE - 02	40%
AUDITOR FISCAL E TRIBUTÁRIO CHEFE	FCE - 03	20%

QUADRO DAS FUNÇÕES DE CONFIANÇA GERAIS

REFERÊNCIA	FATOR
FC-01	6,00
FC-02	5,50
FC-03	5,00
FC-04	4,50
FC-05	4,00
FC-06	3,50
FC-07	3,00
FC-08	2,50
FC-09	2,00
FC-10	1,50
FC-11	1,00
FC-12	0,50

TABELA DE REFERÊNCIA DOS CARGOS DE PROVIMENTO EM COMISSÃO – QUADRO GERAL
I – CARGOS EM COMISSÃO DE DIREÇÃO, ASSESSORAMENTO E CHEFIA

REFERÊNCIA	VENCIMENTO
DCA - 01	4.070,73
DCA - 02	7.033,95
DCA - 03	10.043,32

II – CARGOS EM COMISSÃO DE ASSESSORIA DIRETA

REFERÊNCIA	VENCIMENTO
SUBSÍDIO AGP 3	18.148,75
CCAD - 01	12.565,93
CCAD - 02	7.841,90
CC - 01	12.565,93

Prodesp GOVERNO DO ESTADO documento assinado digitalmente
A Companhia de Processamento de Dados do Estado de Sao Paulo - Prodesp garante a autenticidade deste documento quando visualizado diretamente no portal www.imprensaoficial.com.br
sexta-feira, 27 de janeiro de 2023 às 05:05:10
do processo/documento PMB 052123/2023, materializada por: R.D.C.C em 14/04/2023 15:54 CPF: 166.xxx.xxx-07

TABELA DE REFERÊNCIA DOS CARGOS DE PROVIMENTO EM COMISSÃO – MAGISTÉRIO

CARGOS	VENCIMENTO
PROFESSOR COORDENADOR PEDAGÓGICO	6.859,49
PROFESSOR ORIENTADOR EDUCACIONAL	6.859,49
PROFESSOR DIRETOR ESCOLAR	9.774,77
PROFESSOR SUPERVISOR ESCOLAR	12.004,11
PROFESSOR VICE-DIRETOR ESCOLAR	7.716,93

TABELA DE REFERÊNCIA DAS FUNÇÕES DE CONFIANÇA – GUARDA CIVIL MUNICIPAL

FUNÇÕES DE CONFIANÇA	VENCIMENTO	PORCENTAGEM
COMANDANTE DA GUARDA CIVIL MUNICIPAL	12.565,93	50%
SUBCOMANDANTE DA GUARDA CIVIL MUNICIPAL	10.043,32	40%
COORDENADOR OPERACIONAL DA GUARDA CIVIL MUNICIPAL	10.043,32	40%
CORREGEDOR DA GUARDA CIVIL MUNICIPAL	10.043,32	40%
INSPETOR DA GUARDA CIVIL MUNICIPAL	8.792,44	40%
SUBINSPETOR DA GUARDA CIVIL MUNICIPAL	7.882,88	40%
CLASSE DISTINTA DA GUARDA CIVIL MUNICIPAL	6.427,58	40%

QUADRO DE EMPREGOS PÚBLICOS ESTAVÉIS EQUIPARADOS A CARGO PÚBLICO EM EXTINÇÃO NA VACÂNCIA

CARGOS	GRUPO
ATENDENTE DE ENFERMAGEM	GRUPO 01
AUXILIAR DE ADMINISTRAÇÃO	GRUPO 01
AUXILIAR DE SERVIÇOS DIVERSOS	GRUPO 01
AUXILIAR DE SERVIÇOS GERAIS	GRUPO 01
COORDENADOR ADMINISTRATIVO	GRUPO 01
COORDENADOR DE SERVIÇO	GRUPO 01
ESCRITURÁRIO	GRUPO 01
ASSISTENTE TÉCNICO	GRUPO 02
OPERADOR DE MÁQUINAS PESADAS	GRUPO 02
ENCARREGADO DE SERVIÇOS	GRUPO 03
MOTORISTA	GRUPO 03
CHEFE DE DIVISÃO	GRUPO 05
MÉDICO CLÍNICO GERAL	GRUPO 10
MÉDICO PEDIATRA	GRUPO 10

QUADRO DE EMPREGOS PÚBLICOS EQUIPARADOS A CARGO PÚBLICO EM EXTINÇÃO NA VACÂNCIA

CARGOS	GRUPO
ATENDENTE DE ENFERMAGEM	GRUPO 01
AUXILIAR DE ADMINISTRAÇÃO	GRUPO 01
AUXILIAR DE SERVIÇOS DIVERSOS	GRUPO 01
AUXILIAR DE SERVIÇOS GERAIS	GRUPO 01
COORDENADOR ADMINISTRATIVO	GRUPO 01
ESCRITURÁRIO	GRUPO 01
GUARDA DE PATRIMÔNIO	GRUPO 01
JARDINEIRO	GRUPO 01
MERENDEIRA	GRUPO 01
PEDREIRO	GRUPO 01
PINTOR	GRUPO 01
SUB-COORDENADOR DE SERVIÇOS	GRUPO 01
ASSISTENTE TÉCNICO	GRUPO 02
AUXILIAR ADMINISTRATIVO	GRUPO 02
INSPETOR DE ALUNOS	GRUPO 02
OPERADOR DE MÁQUINAS PESADAS	GRUPO 02
RECEPCIONISTA	GRUPO 02
AUXILIAR DE ENFERMAGEM	GRUPO 03
ENCARREGADO DE SERVIÇOS	GRUPO 03
MOTORISTA	GRUPO 03
CHEFE DE DIVISÃO	GRUPO 05
TÉCNICO DE LABORATÓRIO	GRUPO 05
ENFERMEIRA	GRUPO 06A
MÉDICO CLÍNICO GERAL	GRUPO 10
MÉDICO GINECOLOGISTA OBSTETRA	GRUPO 10
MÉDICO PEDIATRA	GRUPO 10
MÉDICO	GRUPO 10

QUADRO DE CARGOS PÚBLICOS EFETIVOS EM EXTINÇÃO NA VACÂNCIA

CARGOS	GRUPO
AJUDANTE DE SANEAMENTO	GRUPO 1
ATENDENTE DE ENFERMAGEM	GRUPO 1
AUXILIAR DE INSTRUTOR ESPORTIVO	GRUPO 1
AUXILIAR DE LABORATÓRIO	GRUPO 1
AUXILIAR DE MERENDEIRA	GRUPO 1
AUXILIAR DE PRÓTESE DENTÁRIA	GRUPO 1
AUXILIAR DE SERVIÇOS DE DIAGNÓSTICO E TERAPÊUTICO	GRUPO 1
AUXILIAR DE SERVIÇOS FEMININO	GRUPO 1
AUXILIAR DE SERVIÇOS MASCULINO	GRUPO 1
BORRACHEIRO	GRUPO 1
CARPINTEIRO	GRUPO 1
COPEIRO	GRUPO 1
COVEIRO	GRUPO 1
COZINHEIRO	GRUPO 1
CUIDADOR	GRUPO 1
ENCANADOR	GRUPO 1
JARDINEIRO	GRUPO 1
LUBRIFICADOR	GRUPO 1
MAQUEIRO	GRUPO 1
MARCENEIRO	GRUPO 1
MECÂNICO	GRUPO 1
MONITOR DE ENSINO PROFISSIONAL	GRUPO 1
PEDREIRO	GRUPO 1
PINTOR	GRUPO 1
PINTOR LETRISTA	GRUPO 1
SERRALHEIRO	GRUPO 1
SOLDADOR	GRUPO 1
VIGILANTE	GRUPO 1
ZELADOR	GRUPO 1
AGENTE AUXILIAR DE FISCALIZAÇÃO	GRUPO 2
ASSISTENTE DE MATERNAL	GRUPO 2
ASSISTENTE TÉCNICO DE ILUMINAÇÃO	GRUPO 2
ASSISTENTE TÉCNICO DE SOM	GRUPO 2
AUXILIAR DE RADIOLOGIA	GRUPO 2
OPERADOR DE MÁQUINAS PESADAS	GRUPO 2
RECEPCIONISTA	GRUPO 2
AGENTE DE FINANÇAS	GRUPO 3
ASSISTENTE DE MANUTENÇÃO	GRUPO 3
AUXILIAR DE ENFERMAGEM	GRUPO 3
AUXILIAR DE LACTÁRIO	GRUPO 3
AUXILIAR DE SERVIÇOS FUNERÁRIOS	GRUPO 3
MONITOR DE RECREAÇÃO	GRUPO 3
OFICIAL DE MANUTENÇÃO PREDIAL	GRUPO 3
PAJEM	GRUPO 3
ASSISTENTE DE FINANÇAS	GRUPO 4
INSTRUTOR MUSICAL	GRUPO 4
PROGRAMADOR JÚNIOR	GRUPO 5
PROGRAMADOR SÊNIOR	GRUPO 5
MUSICOTERAPEUTA	GRUPO 6
TÉCNICO DE SUPORTE DE REDE	GRUPO 6

QUADRO DE EMPREGOS PÚBLICOS ESTÁVEIS EQUIPARADOS A CARGO PÚBLICO EM EXTINÇÃO NA VACÂNCIA - MAGISTÉRIO

CARGO	GRUPO
DIRETOR DE UNIDADE ESCOLAR	GRUPO DIREÇÃO
PROFESSOR DE EDUCAÇÃO BÁSICA I	GRUPO PEB I - EM HORA AULA

QUADRO DE EMPREGOS PÚBLICOS EQUIPARADOS A CARGO PÚBLICO EM EXTINÇÃO NA VACÂNCIA – MAGISTÉRIO

CARGO	GRUPO
DIRETOR DE UNIDADE ESCOLAR	GRUPO DIREÇÃO
PROFESSOR DE EDUCAÇÃO BÁSICA I	GRUPO PEB I - EM HORA AULA

QUADRO DE CARGO PÚBLICO EFETIVO EM EXTINÇÃO NA VACÂNCIA - MAGISTÉRIO

CARGO	GRUPO
PROFESSOR DE DESENVOLVIMENTO INFANTIL - HABILITADA	PDI - HABILITADA - EM HORA AULA
PROFESSOR DE DESENVOLVIMENTO INFANTIL - NÃO HABILITADA	PDI – NÃO HABILITADA

Prodesp GOVERNO DO ESTADO documento assinado digitalmente
A Companhia de Processamento de Dados do Estado de Sao Paulo - Prodesp garante a autenticidade deste documento quando visualizado diretamente no portal www.imprensaoficial.com.br
sexta-feira, 27 de janeiro de 2023 às 05:05:10
do processo/documento PMB 052123/2023, materializada por: R.D.C.C em 14/04/2023 15:54 CPF: 166.xxx.xxx-07

TABELAS DE VENCIMENTOS DO QUADRO DO MAGISTÉRIO – GRUPO DIREÇÃO EQUIPARADO A CARGO PÚBLICO EFETIVO EM EXTINÇÃO NA VACÂNCIA

	GRUPO DIREÇÃO								
NIVEL	A	B	C	D	E	F	G	H	I
IV	10.437,89	11.116,35	11.838,90	12.608,43	13.427,98	14.300,79	15.230,34	16.220,30	17.274,62
III	9.467,48	10.082,86	10.738,24	11.436,23	12.179,57	12.971,24	13.814,37	14.712,30	15.668,60
II	8.587,29	9.145,47	9.739,92	10.373,01	11.047,26	11.765,33	12.530,07	13.344,52	14.211,90
I	7.788,94	9.774,77	8.834,40	9.408,63	10.020,19	10.671,50	11.365,13	12.103,86	12.890,60
NIVEL	A	B	C	D	E	F	G	H	I

TABELAS DE VENCIMENTOS DO QUADRO DO MAGISTÉRIO – GRUPO PDI – HABILITADA E PDI NÃO HABILITADA EM CARGO PÚBLICO EFETIVO EM EXTINÇÃO NA VACÂNCIA

	GRUPO PDI - HABILITADA								
NIVEL	A	B	C	D	E	F	G	H	I
V	33,50	35,68	38,00	40,47	43,10	45,90	48,88	52,06	55,45
IV	30,39	32,36	34,47	36,71	39,09	41,63	44,34	47,22	50,29
III	27,56	29,35	31,26	33,29	35,46	37,76	40,22	42,83	45,62
II	25,00	26,63	28,36	30,20	32,16	34,25	36,48	38,85	41,37
I	22,70	24,18	25,75	27,42	29,20	31,10	33,12	35,28	37,57
NIVEL	A	B	C	D	E	F	G	H	I

	GRUPO PDI – NÃO HABILITADA										
NIVEL	A	B	C	D	E	F	G	H	I	J	K
IV	2.600,32	2.730,33	2.866,84	3.010,17	3.160,67	3.318,71	3.484,64	3.658,85	3.841,78	4.033,88	4.235,57
III	2.358,57	2.476,50	2.600,32	2.730,33	2.866,84	3.010,17	3.160,67	3.318,71	3.484,64	3.658,85	3.841,78
II	2.139,29	2.246,26	2.358,57	2.476,50	2.600,32	2.730,33	2.866,84	3.010,17	3.160,67	3.318,71	3.484,64
I	1.940,40	2.037,42	2.139,29	2.246,26	2.358,57	2.476,50	2.600,32	2.730,33	2.866,84	3.010,17	3.160,67
NIVEL	A	B	C	D	E	F	G	H	I	J	K

QUADRO DE AGENTES POLÍTICOS
REMUNERAÇÃO POR SUBSÍDIOS

DENOMINAÇÃO	REFERÊNCIA
PREFEITO	AGP 1
VICE-PREFEITO	AGP 2
SECRETÁRIO MUNICIPAL	AGP 3
SECRETÁRIO ADJUNTO	AGP 4

TABELA DE REFERÊNCIA DOS AGENTES POLÍTICOS REMUNERADOS POR SUBSÍDIO

REFERÊNCIA	SUBSÍDIO
AGP 1	22.685,94
AGP 2	11.342,98
AGP 3	18.148,75
AGP 4	13.750,00

Prodesp GOVERNO DO ESTADO documento assinado digitalmente
A Companhia de Processamento de Dados do Estado de Sao Paulo - Prodesp garante a autenticidade deste documento quando visualizado diretamente no portal www.imprensaoficial.com.br
sexta-feira, 27 de janeiro de 2023 às 05:05:10
do processo/documento PMB 052123/2023, materializada por: R.D.C.C em 14/04/2023 15:54 CPF: 166.xxx.xxx-07

PREFEITURA MUNICIPAL DE BARUERI
SECRETARIA DE SAÚDE

Plano Municipal de Saúde

2022 a 2025

Pág. 1 de 92 - Documento assinado digitalmente por MILTON ANTONIO CASQUEL MONTI.
Para conferência, acesse o site https://solarbpm.barueri.sp.gov.br/atendimento/conferenciaDocumentos e informe o processo PMB 021878/2023 e o código N5KQOKU2.

Peça do processo/documento PMB 021878/2023, materializada por: R.D.M em 14/04/2023 15:34 CPF: 168.xxx.xxx-07

BARUERI
CIDADE INTELIGENTE E SUSTENTÁVEL

SECRETARIA DE SAÚDE

PREFEITURA MUNICIPAL DE BARUERI
PREFEITO: RUBENS FURLAN

SECRETÁRIO DE SAÚDE: Dr. Dionisio Alvarez Mateos Filho
RUA PROF. JOÃO DA MATTA E LUZ, 262 -CENTRO – BARUERI - FONE: (11) 4199-3100
E-mail: saude@barueri.sp.gov.br

Pág. 2 de 92 - Documento assinado digitalmente por MILTON ANTONIO CASQUEL MONTI.
Para conferência, acesse o site https://solarbpm.barueri.sp.gov.br/atendimento/conferenciaDocumentos e informe o processo PMB 021878/2023 e o código N5KQOKU2.

Peça do processo/documento PMB 021878/2023, materializada por: R.D.M em 14/04/2023 15:34 CPF: 168.xxx.xxx-07

SECRETARIA DE SAÚDE

SUMÁRIO

Capítulos Páginas

I - Sistema Municipal de Saúde de Barueri.....5
II - Análise de Situação da Saúde de Barueri.....8
III - Financiamento da Saúde.....43
IV - Controle Social.....44
V - SISPACTO 2021 46
VI - 6º Conferência Municipal de Saúde 2019..... 47
VII - 7º Conferência Municipal de Saúde 2021..... 54
VIII - Diretrizes e Metas do Plano Municipal de saúde 58

Pág. 3 de 92 - Documento assinado digitalmente por MILTON ANTONIO CASQUEL MONTI.
Para conferência, acesse o site https://solarbpm.barueri.sp.gov.br/atendimento/conferenciaDocumentos e informe o processo PMB 021878/2023 e o código N5KQOKU2.

Peça do processo/documento PMB 021878/2023, materializada por: R.D.M em 14/04/2023 15:34 CPF: 168.xxx.xxx-07

BARUERI
CIDADE INTELIGENTE E SUSTENTÁVEL

SECRETARIA DE SAÚDE

APRESENTAÇÃO

O planejamento é uma função estratégica de gestão assegurada pela Constituição Federal de 1988 e regulamentada pela Portaria GM nº 2.135, de 25 de setembro de 2013 que estabelece as diretrizes para o processo de planejamento no âmbito do Sistema Único de Saúde.

O Plano Municipal de Saúde é o principal instrumento de planejamento de gestão do SUS, para definição e implementação das prioridades no âmbito da saúde, no período de quatro anos.

O Plano Municipal de Saúde é a base para o planejamento das ações de governo na área da saúde, expressa as necessidades de saúde do município e os processos de planejamento e formulação de programações e projetos. O PMS é o instrumento básico que orienta a definição da Programação Anual das ações e serviços de saúde prestados. O Plano orienta o gestor acerca de como coordenar e colocar em prática as ações relacionadas ao SUS na sua localidade. O Plano de Saúde norteia a elaboração do planejamento e orçamento do governo no tocante a saúde. É por esse motivo que a elaboração do Plano deve ser feita de forma participativa, e deve levar em consideração: os resultados das conferências de saúde, as metas do SISPACTO e o Plano de Governo Municipal e ser apreciado e aprovado pelo Conselho de Saúde.

Este Plano foi elaborado com as contribuições de técnicos da Secretaria de Saúde de Barueri e que também serão responsáveis pela execução e acompanhamento.

Pág. 4 de 92 - Documento assinado digitalmente por MILTON ANTONIO CASQUEL MONTI.
Para conferência, acesse o site https://solarbpm.barueri.sp.gov.br/atendimento/conferenciaDocumentos e informe o processo PMB 021878/2023 e o código N5KQOKU2.

Peça do processo/documento PMB 021878/2023, materializada por: R.D.M em 14/04/2023 15:34 CPF: 168.xxx.xxx-07

BARUERI
CIDADE INTELIGENTE E SUSTENTÁVEL

SECRETARIA DE SAÚDE

I - O SISTEMA MUNICIPAL DE SAÚDE DE BARUERI

I.1 – BARUERI E O SUS

Em março de 2007, a autarquia SAMEB – Serviço de Assistência Médica de Barueri, foi extinta pelo Decreto nº 6.047, de 19 de março de 2007, ato autorizado pela Lei Municipal nº 1.633, de 19 de janeiro de 2007, criando-se a Secretária de Saúde, que teve a estrutura alterada pela Lei Complementar nº 235/2009, de 25 de junho de 2009.

Barueri aderiu ao Pacto de Gestão, com aprovação pelo Conselho Municipal, em 14/09/2007, deliberação CIB 202/2007 de 07/11/2007 e homologação pela Portaria nº 155/GM, de 25 de Janeiro de 2008.

Barueri e outros 39 municípios pertencem ao Departamento Regional de Saúde 1 – DRS1. Em relação aos Colegiados de Gestão Regional, Barueri integra o Colegiado Rota dos Bandeirantes com os seguintes municípios: Jandira, Carapicuíba, Itapevi, Osasco, Santana de Parnaíba e Pirapora do Bom Jesus.

O Hospital Municipal de Barueri “Dr. Francisco Moran” foi inaugurado no dia 29 de maio de 2008 para atender as demandas de cirurgias e internações de média complexidade do município.

Para aprofundar a discussão sobre saúde e envolver a comunidade, foram realizadas cinco Conferências Municipais de Saúde. A I Conferência Municipal de Saúde realizou-se em 31/03/1999 com o tema: “A QUALIDADE DO SERVIÇO E O ACESSO À ASSISTÊNCIA MÉDICA”. A II Conferência Municipal em Saúde que realizou-se nos dias 28 e 29/11/2002, teve ampla participação e nela discutiu-se o seguinte eixo temático: SAÚDE COMO QUALIDADE DE VIDA, SAÚDE COMO SISTEMA, A PARTICIPAÇÃO SOCIAL NA SAÚDE. A 3ª Conferência Municipal de Saúde com o tema: “O SUS QUE QUEREMOS COM QUALIDADE: CUIDANDO DA SAÚDE DE TODOS” foi realizada nos dias 24 e 25 de novembro de 2006. A IV Conferência Municipal de Barueri ocorreu em 03 de dezembro de 2010 com o tema INTERSETORIALIDADE – CONSTRUINDO NOVOS CAMINHOS.

Em 08 de maio de 2015 foi realizada a 5ª Conferência Municipal de Saúde de Barueri/SP, no Centro de Eventos, das 7h às 17h, com o tema Saúde Pública de Qualidade para Cuidar Bem das Pessoas: Direito do Povo Brasileiro.

A 6ª Conferência Municipal de Saúde de Barueri/SP ocorreu em 11 de abril de 2019 no Centro de Eventos, das 7h às 17:30 h, com o tema Democracia e Saúde.

Em 26 de agosto de 2021 tivemos a 7ª Conferência Municipal de Saúde de Barueri/SP com o tema Pandemia Coronavírus: Soluções e Desafios.

Pág. 5 de 92 - Documento assinado digitalmente por MILTON ANTONIO CASQUEL MONTI.
Para conferência, acesse o site https://solarbpm.barueri.sp.gov.br/atendimento/conferenciaDocumentos e informe o processo PMB 021878/2023 e o código N5KQOKU2.

Peça do processo/documento PMB 021878/2023, materializada por: R.D.M em 14/03/2023 15:34 CPF: 168.xxx.xxx-07

BARUERI
CIDADE INTELIGENTE E SUSTENTÁVEL

SECRETARIA DE SAÚDE

Tivemos um aumento significativo de estabelecimentos de saúde em relação ao Plano anterior, onde foram inauguradas mais três UBSs, criado um Hospital de Campanha de Covid 19 no Jardim Paulista em 2020 e também tivemos a ampliação de outros serviços, conforme rede de atendimento.

I.2 - REDE DE ATENDIMENTO

I.2.1 – ESTRUTURA FÍSICA

A rede de atendimento do sistema municipal de Saúde de Barueri é composta por:

- 1 Secretaria de Saúde (Prédio Administrativo)
- 2 Hospitais Municipais (HMB e Campanha Covid 19 Paulista)
- 4 Prontos - Socorros
- 1 Pronto – Socorro Especializado
- 1 Pronto – Socorro Infantil
- 1 Maternidade
- 1 Centro de Especialidades
- 1 Serviço de Atendimento Especializado/ Centro de Testagem e Aconselhamento
- 1 Policlínica
- 1 CAPS Estação ad
- 1 CAPS Infantil - Trilha
- 1 CAPS II - Centro de Referência em Alcoolismo e Drogadição
- 1 Residência Terapêutica
- 1 Centro de Diagnóstico
- 1 Farmácia Municipal
- 1 Farmácia Municipal (Almoxarifado)
- 1 Grupo Técnico de Vigilância Sanitária
- 2 Centros de Saúde Funcional
- 1 Departamento Técnico de Controle de Zoonose
- 1 Departamento de Medicina do Trabalho
- 1 Grupo Técnico de Vigilância Epidemiológica
- 1 Grupo Técnico de Vigilância Sanitária
- 19 Unidades Básicas de Saúde (UBS)
- 1 Central de Regulação
- 1 Sala de Vacina (Rede de Frio)
- 1 Serviço de Atendimento Domiciliar
- 1 Credita - Centro de Referência Especializado em Diagnóstico

Pág. 6 de 92 - Documento assinado digitalmente por MILTON ANTONIO CASQUEL MONTI.
Para conferência, acesse o site https://solarbpm.barueri.sp.gov.br/atendimento/conferenciaDocumentos e informe o processo PMB 021878/2023 e o código N5KQOKU2.

Peça do processo/documento PMB 021878/2023, materializada por: R.D.O em 14/04/2023 15:34 CPF: 168.xxx.xxx-07

I.2.2 – RECURSOS HUMANOS

O total de profissionais para a operacionalização do Sistema é 6.751 profissionais (CNES-Agosto 2021). Dos profissionais em serviço a maioria está envolvida diretamente com a assistência.

I.3 – ORGANIZAÇÃO E FUNCIONAMENTO DO SISTEMA MUNICIPAL

I.3.1 - MODELO DE GESTÃO

O modelo de gestão adotado procura garantir o funcionamento do sistema considerando-se a promoção, proteção e recuperação da saúde.

Com a extinção da Autarquia Municipal, SAMEB, ocorreu a criação da Secretária de Saúde de Barueri, que teve a estrutura alterada pela Lei Complementar nº 235/2009, de 25 de junho de 2009.

A estrutura organizacional da Secretaria de Saúde de Barueri foi reestruturada pelas leis complementares: a Lei Complementar nº 403, de 28 de junho de 2017 “Reestrutura o Sistema da Administração Municipal de Barueri, e a Lei Complementar nº 408, de 01 de setembro de 2017, “altera dispositivos da Lei Complementar nº 403, de 28 de junho de 2017 e da outras providências.”

Pág. 7 de 92 - Documento assinado digitalmente por MILTON ANTONIO CASQUEL MONTI.
Para conferência, acesse o site https://solarbpm.barueri.sp.gov.br/atendimento/conferenciaDocumentos e informe o processo PMB 021878/2023 e o código N5KQOKU2.

Peça do processo/documento PMB 021878/2023, materializada por: R.D.M em 14/04/2023 15:34 CPF: 168.xxx.xxx-07

Organograma 1 - Estrutura organizacional da Secretária de Saúde

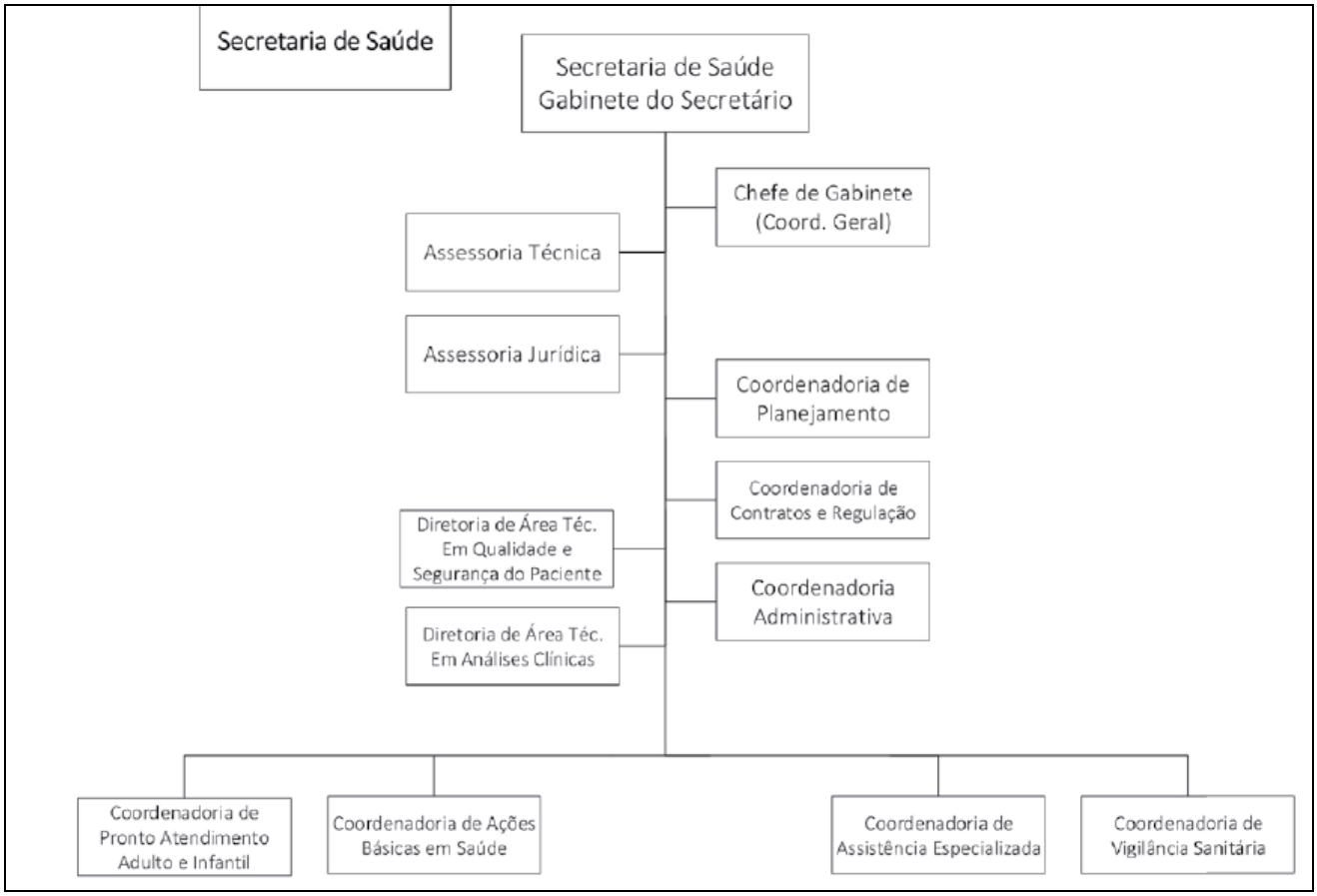

II - ANÁLISE DA SITUAÇÃO DE SAÚDE

A disponibilidade de informação é condição essencial para análise objetiva da situação sanitária, assim como para a tomada de decisões baseadas em evidências e para programação de ações de saúde. A busca de medidas do estado de saúde da população é uma antiga tradição em saúde pública, iniciada com o registro sistemático de dados de mortalidade e de sobrevivência. Em termos gerais, os indicadores são medidas-síntese que contém informação relevante sobre determinados atributos e dimensões do estado de saúde de uma população. Assim sendo, apresentaremos, a seguir, séries históricas e indicadores coletados sobre os sistemas de informação em saúde disponíveis. São eles: SINASC – Sistema de Informação sobre Nascidos Vivos, SIM – Sistema de Informação de Mortalidade, SIH- Sistema de Informação Hospitalar, SIA- Sistema de Informação Ambulatorial e SINAN- Sistema de Informações de Agravos de Notificação. Serão usadas as bases locais e, quando possível, a base nacional disponibilizadas pelo CNES e IBGE e a base da Fundação SEADE.

Pág. 8 de 92 - Documento assinado digitalmente por MILTON ANTONIO CASQUEL MONTI.
Para conferência, acesse o site https://solarbpm.barueri.sp.gov.br/atendimento/conferenciaDocumentos e informe o processo PMB 021878/2023 e o código N5KQOKU2.

Peça do processo/documento PMB 021878/2023, materializada por: R.D.O em 14/04/2023 15:34 CPF: 168.xxx.xxx-07

BARUERI
CIDADE INTELIGENTE E SUSTENTÁVEL

SECRETARIA DE SAÚDE

II.1 – ANÁLISE DE ASPECTOS DEMOGRÁFICOS E SOCIOECONÔMICOS

II.1.1 – ASPECTOS DEMOGRÁFICOS

O município de Barueri integra a região Oeste da Grande São Paulo e faz limites geográficos com os municípios de Santana de Parnaíba (ao Norte), Carapicuíba (ao Sul), Osasco (a Leste), Jandira e Itapevi a Oeste.

O mapa 1 a seguir, apresenta o território do município de Barueri, distribuído pelos 16 bairros segundo a Lei de Abairramento do município.

Mapa 1 – Distribuição geográfica de Barueri

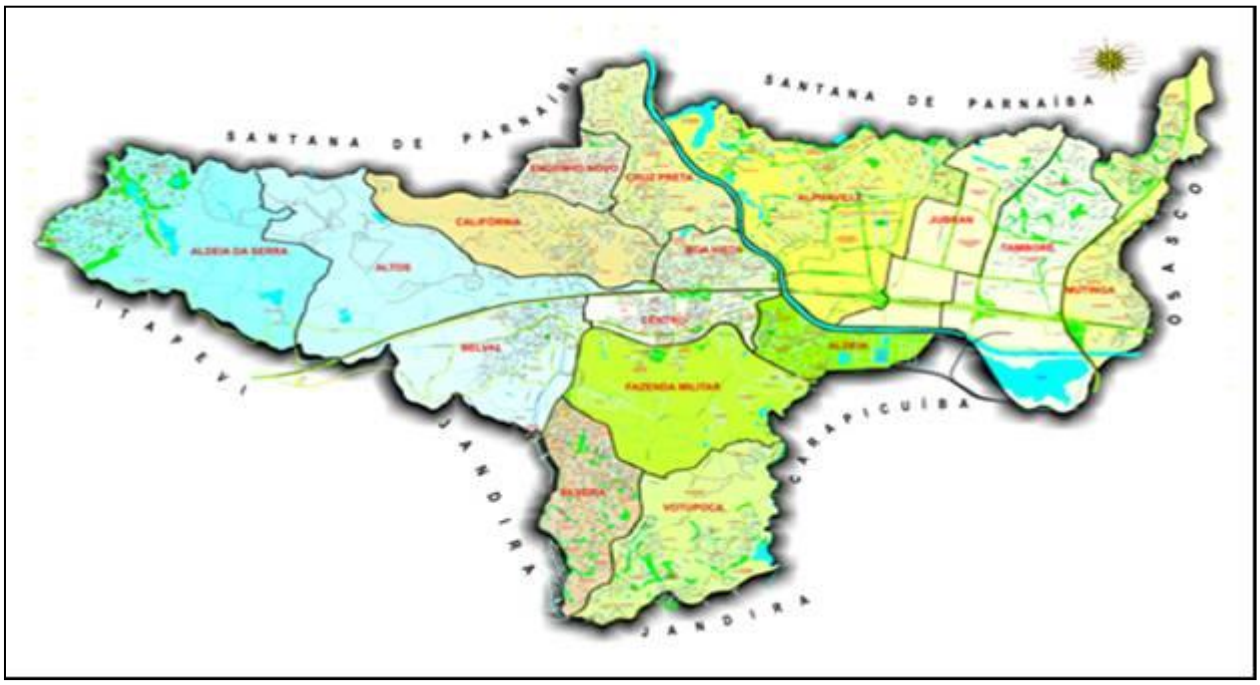

Barueri apresenta algumas características comuns às cidades da região metropolitana de São Paulo, tanto em termos demográficos quanto em termos sociais, econômicos e políticos.

O município ocupa uma área de 65,70 Km² , com população total de 276.982 habitantes (Estimativa IBGE / 2020), o que compõe uma densidade demográfica de 4.215,79 hab/Km². Apresenta distribuição geográfica heterogênea, com bairros afastados uns dos outros, devido a acidentes geográficos que dificultam um contato

Pág. 9 de 92 - Documento assinado digitalmente por MILTON ANTONIO CASQUEL MONTI.
Para conferência, acesse o site https://solarbpm.barueri.sp.gov.br/atendimento/conferenciaDocumentos e informe o processo PMB 021878/2023 e o código N5KQOKU2.

Peça do processo/documento PMB 021878/2023, materializada por: R.D.M em 14/04/2023 15:34 CPF: 168.xxx.xxx-07

mais próximo entre partes da comunidade, como, por exemplo, a Rodovia Castelo Branco e as terras do Exército.

Barueri pode ser considerada uma cidade com população jovem já que 33,2% de sua população esta na faixa etária de 0 a 19 anos. A faixa etária adulta 20 a 59 anos representa 59,6%, porém já começa a apresentar tendências estacionárias, pois a população com mais de 60 anos vem aumentando e já atinge proporção de 7,2% sobre a população total. No entanto, o índice de envelhecimento vem se mantendo bem abaixo da média da região metropolitana da GSP e do Estado de São Paulo conforme se observa na tabela 1 e gráfico 1 a seguir.

Tabela 1: Índice de Envelhecimento: nº de pessoas com 60 anos e mais de idade por 100 pessoas menores de 15 anos de idade, em Barueri, São Paulo e Estado de São Paulo no período de 2000 a 2021.

Ano	Estado de São Paulo	Região Metropolitana de São Paulo	Barueri
2000	34,05	30,63	14,81
2001	35,61	32,02	15,86
2002	37,26	33,5	17
2003	38,99	35,05	18,21
2004	40,81	36,69	19,51
2005	42,72	38,42	20,9
2006	44,73	40,25	22,39
2007	46,84	42,17	23,99
2008	49,07	44,2	25,7
2009	51,4	46,34	27,54
2010	53,86	48,59	29,51
2011	56,32	50,85	31,1
2012	58,88	53,2	32,75
2013	61,55	55,64	34,44
2014	64,32	58,17	36,18
2015	67,2	60,8	37,96
2016	69,78	63,2	39,69
2017	72,47	65,69	41,48
2018	75,25	68,26	43,3
2019	78,13	70,92	45,18
2020	81,11	73,67	47,09
2021	83,88	76,17	49,14

Fonte: SEADE

Pág. 10 de 92 - Documento assinado digitalmente por MILTON ANTONIO CASQUEL MONTI.
Para conferência, acesse o site https://solarbpm.barueri.sp.gov.br/atendimento/conferenciaDocumentos e informe o processo PMB 021878/2023 e o código N5KQOKU2.

Peça do processo/documento PMB 021878/2023, materializada por: R.D.M em 14/04/2023 15:34 CPF: 166.xxx.xxx-07

BARUERI
CIDADE INTELIGENTE E SUSTENTÁVEL

SECRETARIA DE SAÚDE

Gráfico 1: Índice de Envelhecimento: nº de pessoas com 60 anos e mais de idade por 100 pessoas menores de 15 anos de idade, em Barueri, São Paulo e Estado de São Paulo no período de 2000 a 2021.

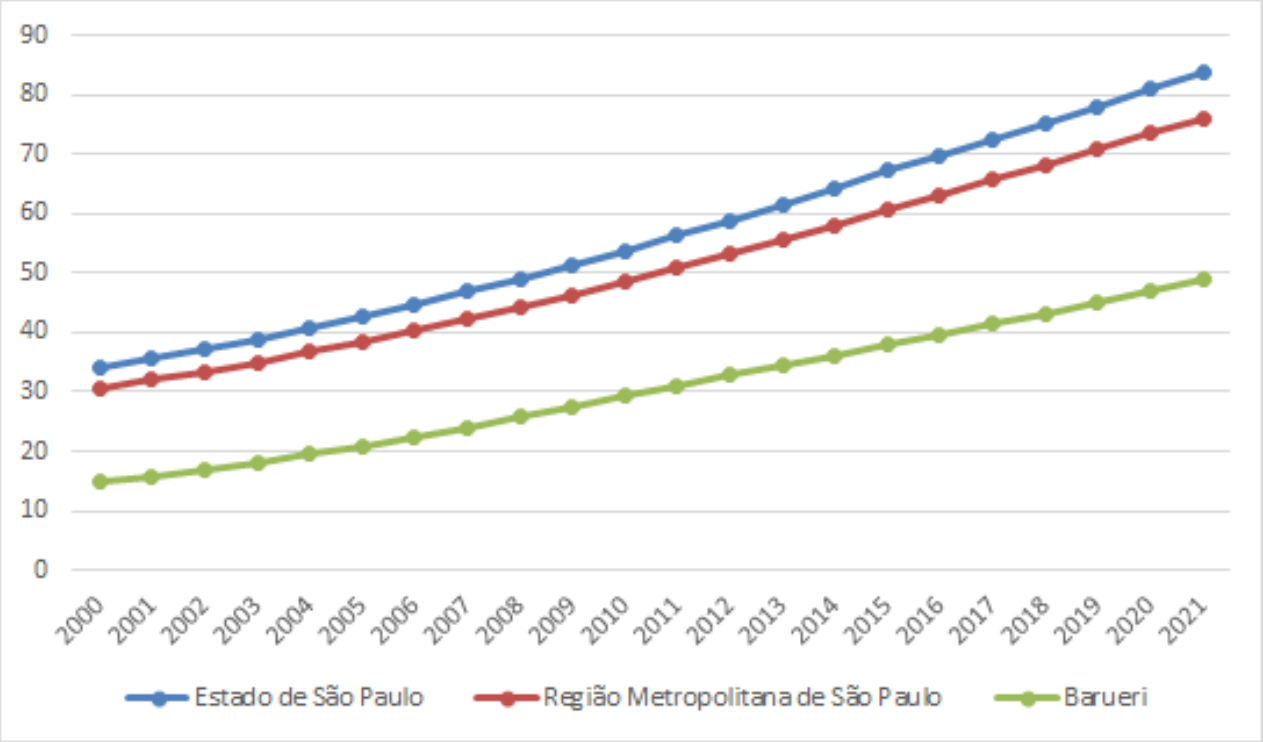

Fonte: SEADE

Barueri possui o Parque da Maturidade de Barueri que tem como objetivo promover a saúde da população acima dos 60 anos, estimulando a inclusão social, a incorporação de hábitos saudáveis e o suporte ao apoio familiar.

A pirâmide populacional (figura1) começa a apresentar a forma de barril com base mais estreita, refletindo a diminuição do número de nascidos vivos. Mostra também alargamento da parte média do gráfico indicando aporte populacional migratório importante, ocorrido a partir da década de 1980. O envelhecimento expressivo da população poderá ser melhor avaliado daqui a 20 anos, quando a faixa de 40 atingir a faixa de 60 anos e mais.

Pág. 11 de 92 - Documento assinado digitalmente por MILTON ANTONIO CASQUEL MONTI.
Para conferência, acesse o site https://solarbpm.barueri.sp.gov.br/atendimento/conferenciaDocumentos e informe o processo PMB 021878/2023 e o código N5KQOKU2.

Peça do processo/documento PMB 021878/2023, materializada por: R.D.O em 14/04/2023 15:34 CPF: 168.xxx.xxx-07

Figura 1 - Pirâmide populacional de Barueri em 2020.

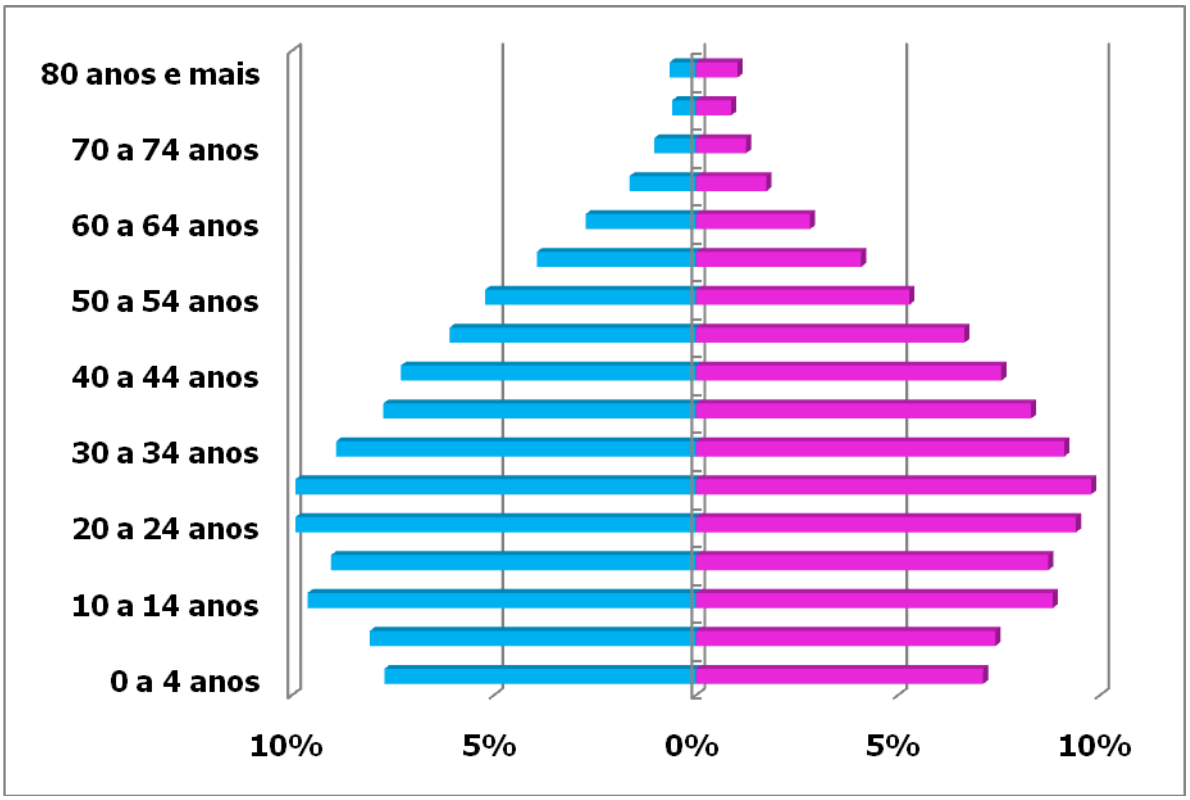

Fonte: IBGE - Estimativas populacionais.

Barueri, dadas as suas características de pólo regional, apresenta uma população flutuante diária estimada em 200 mil habitantes. Esta população também utiliza os serviços de saúde do município, principalmente nas urgências e emergências. A população indígena de Barueri, segundo o censo de 2010, é de 222 habitantes que se declaram desta etnia.

II.1.2 – ASPECTOS SOCIOECONÔMICOS

Tabela 2 - Renda média domiciliar per capita – Barueri.

Município	1991	2000	2010
Barueri	597,2	971,5	1.038,1

Fonte: IBGE - Censos Demográficos

Pág. 12 de 92 - Documento assinado digitalmente por MILTON ANTONIO CASQUEL MONTI.
Para conferência, acesse o site https://solarbpm.barueri.sp.gov.br/atendimento/conferenciaDocumentos e informe o processo PMB 021878/2023 e o código N5KQOKU2.

Peça do processo/documento PMB 021878/2023, materializada por: R.D.O em 14/03/2023 15:34 CPF: 168.xxx.xxx-07

BARUERI
CIDADE INTELIGENTE E SUSTENTÁVEL

SECRETARIA DE SAÚDE

Tabela 3 - Proporção de pessoas com baixa renda – Barueri.

Ano	População com renda < 1/2 SM	População total	% população com renda < 1/2 SM
1991	56.646	125.264,0	45,2
2000	67.239	207.182,0	32,5
2010	54.375	240.054,0	22,7

Fonte: IBGE - Censos Demográficos

A tabela 3 mostra que a evolução de renda da população teve uma melhora significativa, pois caiu de 45,2% para 22,7% a porcentagem de habitantes com menos de ½ salário mínimo. Isto mostra que talvez as políticas, das ultimas décadas de investir em educação, associado a boa oferta de empregos no município, pode ter impactado este indicador. No entanto, ainda há muito a ser implementado em serviços públicos para que o município consiga diminuir a desigualdade social e econômica.

Tabela 4 - Taxa de escolaridade, segundo tempo de estudo, em 1991, 2000 e 2010- Barueri.

Escolaridade	1991	2000	2010
Menos de 1 ano de estudo	12,4	6,1	-
1 a 3 anos de estudo	17,0	11,7	-
4 a 7 anos de estudo	41,7	35,0	-
8 anos e mais de estudo	28,9	46,6	-
Sem instrução/1º ciclo fundamental incompleto	-	-	16,6
1º ciclo fund. completo/2º ciclo incompleto	-	-	12,4
2º ciclo fundamental completo ou mais	-	-	61,5
Alfabetização de adultos	-	0,1	-
Não determinada	0,1	0,5	9,5
TOTAL	**100,0**	**100,0**	**100,0**

Fonte: IBGE - Censos Demográficos

Esta tabela 4 reforça a interpretação anterior, pois mostra que ao redor de 80% da população tem 1ºciclo fundamental completo.

A tabela 5 corrobora a análise acima, considerando-se que o analfabetismo passou de 11,6% em 1991 para 4,1 em 2010. Os esforços para tornar zero o

Pág. 13 de 92 - Documento assinado digitalmente por MILTON ANTONIO CASQUEL MONTI.
Para conferência, acesse o site https://solarbpm.barueri.sp.gov.br/atendimento/conferenciaDocumentos e informe o processo PMB 021878/2023 e o código N5KQOKU2.

Peça do processo/documento PMB 021878/2023, materializada por: R.D.C.M em 14/04/2023 15:54 CPF: 466.xxx.xxx-07

analfabetismo deve ser uma importante meta de governo, pois isso reflete nos indicadores de qualidade de vida.

Tabela 5 -Taxa de analfabetismo, por ano segundo faixa etária – Barueri.

Faixa etária	1991	2000	2010
15 a 24 anos	4,7	1,2	0,6
25 a 59 anos	12,1	5,7	3,6
60 a 69 anos	38,3	24,5	12,0
70 a 79 anos	44,2	33,4	20,3
80 anos e mais	48,3	38,1	35,4
TOTAL	**11,6**	**5,8**	**4,1**

Fonte: IBGE - Censos Demográficos

Tabela 6 – Domicílios, por ano, segundo abastecimento de água – Barueri.

Abastecimento de Água	1991		2000		2010	
	Nº	%	Nº	%	Nº	%
Rede geral	29.377	95,60	54.060	97,59	71.260	99,26
Poço ou nascente (na propriedade)	688	2,24	558	1,01	224	0,31
Outra forma	665	2,16	777	1,40	306	0,43
TOTAL	**30.730**	**100,00**	**55.395**	**100,00**	**71.790**	**100,00**

Fonte: IBGE - Censos Demográficos

A tabela 6 mostra que o abastecimento de água no município é alto, mostrando que o acesso é de certa forma quase universal. Para garantir saúde para todos há que garantir água de qualidade para 100% da população.

Tabela 7 – Domicílios, por ano, segundo instalações sanitárias – Barueri.

Instalações Sanitárias	1991		2000		2010	
	Nº	%	Nº	%	Nº	%
Rede geral de esgoto ou pluvial	19.110	62,19	43.945	79,33	65.295	90,95
Fossa séptica	2.483	8,08	6.344	11,45	3.321	4,63
Fossa rudimendar	6.778	22,06	932	1,68	853	1,19
Vala	716	2,33	939	1,70	592	0,82
Rio, lago ou mar	0	0,00	2.158	3,90	903	1,26
Outro escoadouro	1.081	3,52	854	1,54	783	1,09
Não sabe o tipo de escoadouro	59	0,19	0	0,00	0	0,00
Não tem instalação sanitária	503	1,64	223	0,40	43	0,06
TOTAL	**30.730**	**100,00**	**55.395**	**100,00**	**71.790**	**100,00**

Fonte: IBGE - Censos Demográficos

Pág. 14 de 92 - Documento assinado digitalmente por MILTON ANTONIO CASQUEL MONTI.
Para conferência, acesse o site https://solarbpm.barueri.sp.gov.br/atendimento/conferenciaDocumentos e informe o processo PMB 021878/2023 e o código N5KQOKU2.

Peça do processo/documento PMB 021878/2023, materializada por: R.D.O em 14/04/2023 15:34 CPF: 168.xxx.xxx-07

Quanto ao esgotamento sanitário, observa-se que, em 1991 62,19% dispunham de rede geral de esgoto, passando para 90,95% em 2010. Há uma importante evolução nessa questão, faltando ao redor de 9% de domicílios a serem conectados a rede.

Tabela 8 – Domicílios, por ano, segundo coleta de lixo – Barueri.

Coleta de Lixo	1991		2000		2010	
	Nº	%	Nº	%	Nº	%
Coletado	29.849	97,13	54.999	99,29	71.734	99,92
Queimado (na propriedade)	308	1,00	143	0,26	39	0,05
Enterrado (na propriedade)	37	0,12	3	0,01	5	0,01
Jogado	520	1,69	231	0,42	9	0,01
Outro destino	16	0,05	19	0,03	3	0,00
TOTAL	30.730	100,00	55.395	100,00	71.790	100,00

Fonte: IBGE - Censos Demográficos.

A coleta de lixo é a atividade que sempre apresentou bons índices de coleta passando de 97,13 em 1991 para 99,92% em 2010. As atividades com a coleta seletiva devem ser incentivadas, bem como a educação ambiental para a promoção da qualidade de vida para o município, para aumentar o mercado de trabalho e contribuir de forma relevante para a consciência ambiental no município.

Segundo o Atlas do Desenvolvimento Humano do Brasil, a renda per capita média de Barueri cresceu 48,83% nas últimas duas décadas, passando de R$ 736,32, em 1991, para R$ 994,81, em 2000, e para R$ 1.095,84, em 2010. Isso equivale a uma taxa média anual de crescimento nesse período de 2,11%. A taxa média anual de crescimento foi de 3,40%, entre 1991 e 2000, e 0,97%, entre 2000 e 2010. A proporção de pessoas pobres, ou seja, com renda domiciliar per capita inferior a R$ 140,00 (a preços de agosto de 2010), passou de 11,17%, em 1991, para 10,32%, em 2000, e para 5,65%, em 2010. A evolução da desigualdade de renda nesses dois períodos pode ser descrita através do Índice de Gini, que passou de 0,60, em 1991, para 0,67, em 2000, e para 0,61, em 2010.

Segundo dados do mesmo Atlas, O Índice de Desenvolvimento Humano (IDHM) - Barueri é 0,786, em 2010, o que situa esse município na faixa de Desenvolvimento Humano Alto (IDHM entre 0,700 e 0,799). A dimensão que mais contribui para o IDHM do município é Longevidade, com índice de 0,866, seguida de Renda, com índice de 0,791, e de Educação, com índice de 0,708.

Pág. 15 de 92 - Documento assinado digitalmente por MILTON ANTONIO CASQUEL MONTI.
Para conferência, acesse o site https://solarbpm.barueri.sp.gov.br/atendimento/conferenciaDocumentos e informe o processo PMB 021878/2023 e o código N5KQOKU2.

Peça do processo/documento PMB 021878/2023, materializada por: R.D.C.M em 14/04/2023 15:54 CPF: 466.xxx.xxx-07

O IDHM passou de 0,549 em 1991 para 0,705 em 2000 - uma taxa de crescimento de 28,42%. O hiato de desenvolvimento humano foi reduzido em 65,41% entre 1991 e 2000. Nesse período, a dimensão cujo índice mais cresceu em termos absolutos foi Educação (com crescimento de 0,263), seguida por Longevidade e por Renda.

O IDHM passou de 0,705 em 2000 para 0,786 em 2010 - uma taxa de crescimento de 11,49%. O hiato de desenvolvimento humano, ou seja, a distância entre o IDHM do município e o limite máximo do índice, que é 1, foi reduzido em 72,54% entre 2000 e 2010. Nesse período, a dimensão cujo índice mais cresceu em termos absolutos foi Educação (com crescimento de 0,141), seguida por Longevidade e por Renda.

De 1991 a 2010, o IDHM do município passou de 0,549, em 1991, para 0,786, em 2010, enquanto o IDHM da Unidade Federativa (UF) passou de 0,493 para 0,727. Isso implica em uma taxa de crescimento de 43,17% para o município e 47% para a UF; e em uma taxa de redução do hiato de desenvolvimento humano de 47,45% para o município e 53,85% para a UF. No município, a dimensão cujo índice mais cresceu em termos absolutos foi Educação (com crescimento de 0,404), seguida por Longevidade e por Renda. Na UF, por sua vez, a dimensão cujo índice mais cresceu em termos absolutos foi Educação (com crescimento de 0,358), seguida por Longevidade e por Renda.

Segundo a classificação do Programa das Nações Unidas para o Desenvolvimento - PNUD, Barueri ocupa a 87ª posição entre os 5.565 municípios brasileiros segundo o IDHM. Nesse ranking, o maior IDHM é 0,862 (São Caetano do Sul) e o menor é 0,418 (Melgaço).

Barueri apresenta índices muito satisfatórios em alguns quesitos. Cerca de 100% das ruas são asfaltadas, 99,45% dos domicílios possuem água encanada, 100% energia elétrica, a coleta de lixo atinge 99,92 % dos domicílios (dados de 2010 – perfil municipal de Barueri – PNUD).

Proporções de crianças e jovens frequentando ou tendo completado determinados ciclos indica a situação da educação entre a população em idade escolar do estado e compõe o IDHM Educação. No município, a proporção de crianças de 5 a 6 anos na escola é de 97,33%, em 2010. No mesmo ano, a proporção de crianças de 11 a 13 anos frequentando os anos finais do ensino fundamental é de 86,72%; a proporção de jovens de 15 a 17 anos com ensino fundamental completo é de 69,58%; e a proporção de jovens de 18 a 20 anos com ensino médio completo é de 46,55%. Entre 1991 e 2010, essas proporções aumentaram, respectivamente, em 58,20 pontos

Pág. 16 de 92 - Documento assinado digitalmente por MILTON ANTONIO CASQUEL MONTI.
Para conferência, acesse o site https://solarbpm.barueri.sp.gov.br/atendimento/conferenciaDocumentos e informe o processo PMB 021878/2023 e o código N5KQOKU2.

Peça do processo/documento PMB 021878/2023, materializada por: R.D.M em 14/04/2023 15:34 CPF: 168.xxx.xxx-07

percentuais, 36,31 pontos percentuais, 48,16 pontos percentuais e 34,03 pontos percentuais.

Em 2010, 88,48% da população de 6 a 17 anos do município estavam cursando o ensino básico regular com até dois anos de defasagem idade-série. Em 2000 eram 86,87% e, em 1991, 77,17%.

Dos jovens adultos de 18 a 24 anos, 14,04% estavam cursando o ensino superior em 2010. Em 2000 eram 6,11% e, em 1991, 3,77%.

A partir dos dados do censo 2010 a Fundação SEADE desenvolveu o Índice Paulista de Vulnerabilidade Social – IPVS. As situações de maior ou menor vulnerabilidade às quais a população se encontra exposta estão resumidas nos setes grupos do Índice, a partir de um gradiente das condições socioeconômicas e do perfil demográfico. As características desses grupos, no município de Barueri, são apresentadas a seguir.

Este indicador mede a vulnerabilidade social baseado em um conjunto de indicadores que mede as dimensões sociais e o ciclo de vida familiar. Os grupos de 1 a 3 são considerados da vulnerabilidade baixíssima ou baixa em relação a capacidade de controlar as forças que podem afetar o seu bem estar.

Gráfico 2 - Distribuição da População, segundo Grupos do Índice Paulista de Vulnerabilidade Social – IPVS 2010- Estado de São Paulo e Município de Barueri

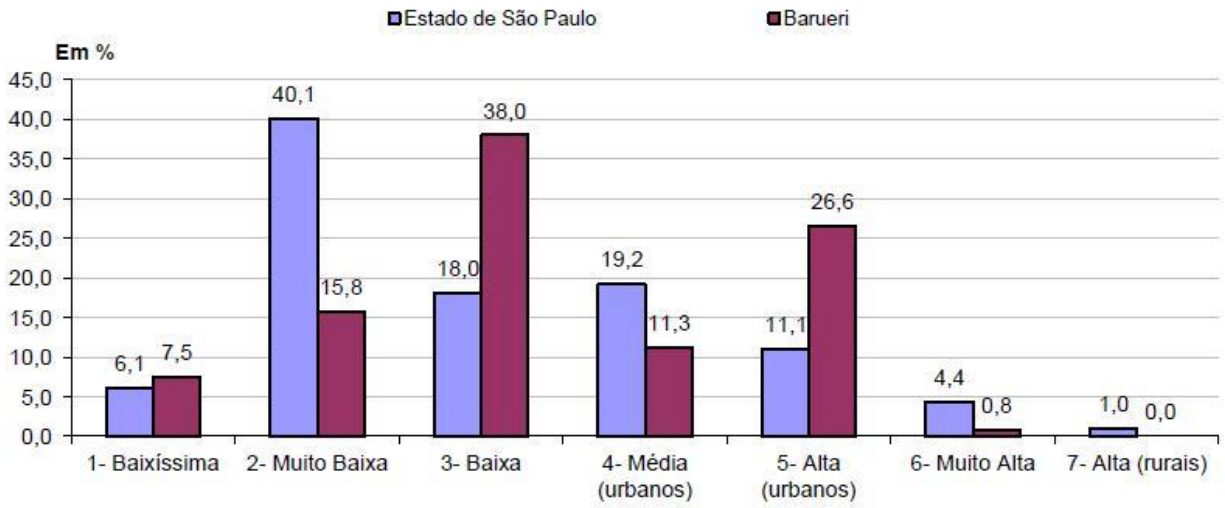

Fonte: IBGE Censo Demográfico; Fundação Seade.

O gráfico 2 mostra que mais da metade da população de Barueri apresenta vulnerabilidade baixíssima, (7,5%) muito baixa (15,8%) e baixa (38%). Foi considerado que 61,3% apresentam certo controle sobre as forças que afetam o bem

Pág. 17 de 92 - Documento assinado digitalmente por MILTON ANTONIO CASQUEL MONTI.
Para conferência, acesse o site https://solarbpm.barueri.sp.gov.br/atendimento/conferenciaDocumentos e informe o processo PMB 021878/2023 e o código N5KQOKU2.

Peça do processo/documento PMB 021878/2023, materializada por: R.D.O em 14/04/2023 15:34 CPF: 166.xxx.xxx-07

BARUERI
CIDADE INTELIGENTE E SUSTENTÁVEL

SECRETARIA DE SAÚDE

estar, seja acesso aos serviços de saúde, a escola, ao emprego, a composição familiar e outros. O gráfico 2 também mostra que 38,7 % da população se encontra entre os grupos 4 a 7 que indicam alta vulnerabilidade, ou seja, têm seus direitos aos serviços públicos e benefícios comprometidos e baixa capacidade de controlar as forças que afetam o bem estar. Isso representa que ao redor de 95.068 habitantes integram esta fatia. Identificá-los e proporcionar acesso aos benefícios sociais se torna uma tarefa necessária para diminuir as iniqüidades intra municipais. O mapa 2 a seguir apresenta a distribuição espacial do IPVS-2010.

Mapa 2 – Distribuição espacial do Índice Paulista de Vulnerabilidade Social – IPVS 2010 de Barueri.

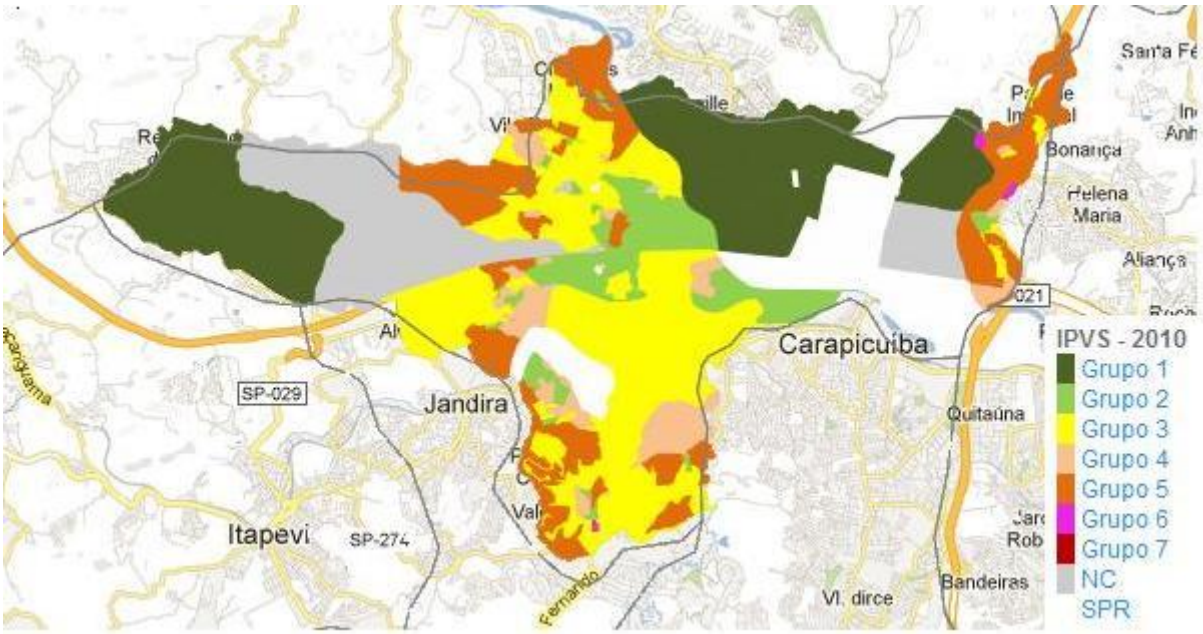

O mapa 2 mostra que as áreas do grupo 1, considerado de baixíssima vulnerabilidade como esperado estão nos bairros de Alphaville, Aldeia da Serra e Tamboré. As áreas do grupo 2 e 3 estão localizados nos bairros centrais como Boa Vista e as áreas de alta vulnerabilidade se encontram nos bairros limítrofes a Osasco, Jandira, Carapicuíba e Santana do Parnaíba e correspondem ao Parque Imperial, Engenho Novo, partes do Jardim Paulista e Vale do Sol. Estes indicadores podem apontar que essas áreas de altíssima vulnerabilidade podem necessitar de reforço na assistência à saúde mais do que em outras áreas não tão vulneráveis.

Pág. 18 de 92 - Documento assinado digitalmente por MILTON ANTONIO CASQUEL MONTI.
Para conferência, acesse o site https://solarbpm.barueri.sp.gov.br/atendimento/conferenciaDocumentos e informe o processo PMB 021878/2023 e o código N5KQOKU2.

Peça do processo/documento PMB 021878/2023, materializada por: R.D.C.M em 14/04/2023 15:54 CPF: 466.xxx.xxx-07

II.2 – ANÁLISE EM RELAÇÃO ÀS CONDIÇÕES DE SAÚDE

A análise das condições de saúde da população barueriense é aqui realizada em três dimensões: (1) análise das condições nascimento, (2) uma visão geral da morbimortalidade e (3) análise da situação epidemiológica.

II.2.1 - CONDIÇÕES DE NASCIMENTO

Os dados sobre as condições de nascimentos podem ser observados na tabela 9.

Foram utilizadas as informações do Sistema de Nascidos Vivos – SINASC, base municipal, onde constam as informações de ocorrência e digitação em Barueri, e as de ocorrência e digitação em outros municípios (obtidas através de retroalimentações regulares).

Tabela 9: Indicadores das condições de nascimento de munícipes de Barueri, nos anos de 2006 a 2020.

Ano	Número de nascidos vivos	% com prematuridade	% de partos cesáreos	% de mães de 10-19 anos	% de mães de 10-14 anos	% baixo peso ao nascer
2006	5.076	5,3	50,7	16,2	0,3	8,7
2007	4.748	4,9	52,0	17,6	0,5	8,6
2008	4.824	5,4	51,4	15,7	0,5	8,3
2009	5.224	8,1	53,4	15,6	0,5	8,9
2010	5.428	7,5	50,2	14,3	0,5	8,8
2011	5.474	9,4	51,3	14,6	0,5	8,8
2012	5.679	13,1	53,3	14,9	0,6	8,3
2013	5.788	12,1	53,9	14,1	0,4	8,7
2014	5.544	10,2	54,8	14,0	0,4	8,2
2015	5.662	9,1	52,2	12,4	0,4	8,5
2016	5.443	9,3	53,5	11,6	0,3	8,8
2017	5.666	10,0	54,0	10,1	0,3	8,4
2018	5.780	13,4	54,4	9,8	0,4	9,0
2019	5.730	13,1	55,1	9,3	0,3	9,0
2020	5.485	12,8	57,0	8,4	0,2	8,4

Fonte: SINASC – Sistema de Informação em Saúde – Base Municipal

Pág. 19 de 92 - Documento assinado digitalmente por MILTON ANTONIO CASQUEL MONTI.
Para conferência, acesse o site https://solarbpm.barueri.sp.gov.br/atendimento/conferenciaDocumentos e informe o processo PMB 021878/2023 e o código N5KQOKU2.

Peça do processo/documento PMB 021878/2023, materializada por: R.D.O em 14/04/2023 15:34 CPF: 166.xxx.xxx-07

BARUERI
CIDADE INTELIGENTE E SUSTENTÁVEL

SECRETARIA DE SAÚDE

Tabela 10: Indicadores das condições de nascimento de munícipes de Barueri nos anos de 2006 a 2020.

Ano	Número de nascidos vivos	% sexo masculino	% sexo feminino	% de mães com 35 ou +	% consultas pré-natal 7 ou +	% parto vaginal
2006	5.076	51,3	48,7	11,3	92,0	49,1
2007	4.748	51,3	48,7	11,3	94,0	47,9
2008	4.824	51,2	48,8	11,0	92,4	48,6
2009	5.224	51,0	49,0	11,4	87,5	46,6
2010	5.428	50,1	49,9	11,8	79,0	49,8
2011	5.474	50,6	49,4	13,8	78,8	48,5
2012	5.679	50,3	49,7	13,4	77,4	46,5
2013	5.788	50,5	49,5	14,2	79,5	45,9
2014	5.544	51,6	48,4	15,7	79,8	45,1
2015	5.662	51,6	48,4	15,7	79,5	47,7
2016	5.443	51,7	48,3	16,8	81,4	46,5
2017	5.666	49,6	50,4	19,6	83,2	46,0
2018	5.780	52,0	47,9	20,3	81,7	45,5
2019	5.730	50,5	49,4	21,2	83,9	44,9
2020	5.485	51,5	48,5	21,5	80,4	43,0

Fonte: SINASC – Sistema de Informação em Saúde – Base Municipal

De acordo com os dados, observa-se que, a partir de 2010 até 2019 houve um aumento do número de nascidos vivos. O percentual de partos cesáreos fica entre 50% a 57%. A gestação na adolescência mostra queda desde 2006, passando de 16 % para 8 % em 2020. De qualquer forma, existe a necessidade de se pensar em formas de evitar gestações indesejáveis na adolescência, que acarreta enorme peso econômico social para a adolescente e família, principalmente se pertencer aos grupos de alta vulnerabilidade.

Outro indicador que preocupa é que a prematuridade passou de 5 % em 2006 para duas casas decimais de 2012 a 2014 e ficou em torno de 12,8% em 2020. É importante identificar os fatores que levaram ao aumento deste indicador para que medidas pertinentes possam ser tomadas.

Quanto ao peso ao nascer, em 2020, 8,4% do total de nascimentos são de recém-nascidos com baixo peso (menor que 2.499 g.), esse indicador tem se mantido nos mesmos patamares.

Pág. 20 de 92 - Documento assinado digitalmente por MILTON ANTONIO CASQUEL MONTI.
Para conferência, acesse o site https://solarbpm.barueri.sp.gov.br/atendimento/conferenciaDocumentos e informe o processo PMB 021878/2023 e o código N5KQOKU2.

Peça do processo/documento PMB 021878/2023, materializada por: R.D.M em 14/04/2023 15:34 CPF: 168.xxx.xxx-07

Essas considerações apontam para a necessidade de se conhecer melhor a população de gestantes e RN do município.

A taxa de fecundidade vem apresentando queda, conforme se observa na tabela 11.

Tabela 11: Taxa de fecundidade - Barueri 2000 a 2019.

Ano	Barueri	Região Metropolitana de São Paulo	Estado de São Paulo
2000	94,78	68,97	65,56
2001	84,16	62,74	59,78
2002	80,85	60,57	57,79
2003	77,46	59,36	56,3
2004	78,48	58,98	56,13
2005	75,63	57,32	54,88
2006	75,11	55,42	53,04
2007	70,62	54,21	51,84
2008	69,13	54,44	51,96
2009	73,37	53,9	51,3
2010	74,8	53,71	51,12
2011	75,32	54,31	51,6
2012	76,95	54,36	51,88
2013	77,99	53,54	51,14
2014	74,74	54,43	52,1
2015	76	54,8	52,41
2016	73,4	52,13	49,73
2017	76,05	52,83	50,7
2018	77,6	51,91	50,23
2019	77,88	49,9	48,14

Fonte: Fundação SEADE

Conforme pode se observar pela tabela 11, a taxa de fecundidade apresentou queda. Em 2000 era 94,78 passando para 77,88 em 2019. A taxa de fecundidade continua apresentando taxas maiores que o Estado e a região metropolitana de São Paulo.

O gráfico abaixo mostra a tendência observada na tabela 11 de taxa de fecundidade, ainda bem acima do restante do Estado.

Pág. 21 de 92 - Documento assinado digitalmente por MILTON ANTONIO CASQUEL MONTI.
Para conferência, acesse o site https://solarbpm.barueri.sp.gov.br/atendimento/conferenciaDocumentos e informe o processo PMB 021878/2023 e o código N5KQOKU2.

Peça do processo/documento PMB 021878/2023, materializada por: R.D.O em 14/04/2023 15:34 CPF: 168.xxx.xxx-07

Gráfico 3: Taxa de fecundidade por faixa etária em Barueri 2000 a 2019.

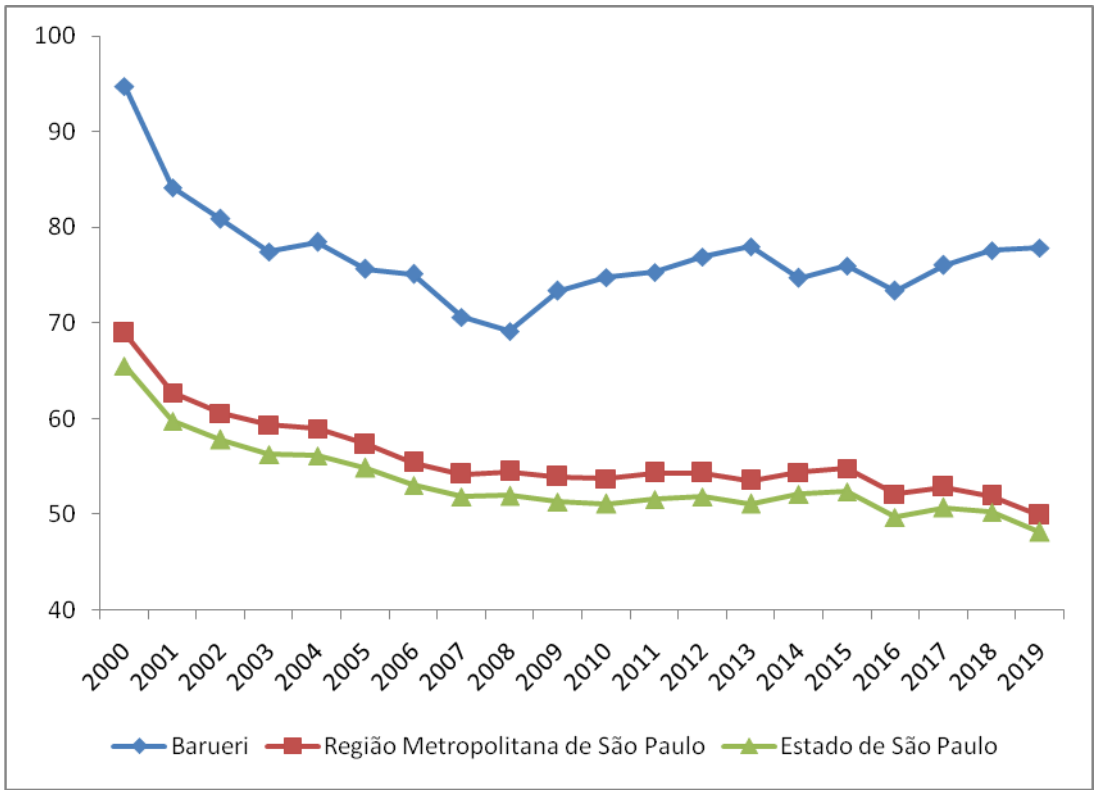

Fonte: Fundação SEADE

II.2.2 - MORBIMORTALIDADE

Os dados de mortalidade e morbidade proporcionam elementos de suma importância no conhecimento dos níveis de saúde da população, além de fornecerem subsídios para o planejamento das ações das políticas de atenção à saúde dos distintos segmentos populacionais.

II.2.2.1 - MORTALIDADE GERAL

Em 2020, foram registrados 2.332 óbitos de munícipes de Barueri, de acordo com a base de dados municipal, sendo a taxa bruta de mortalidade de 8,4 óbitos/por mil habitantes. Em 2020 tivemos a Pandemia Mundial do COVID – 19, em Barueri foi registrado aumento do número de óbitos no capítulo de algumas doenças infecciosas e parasitárias.

Pág. 22 de 92 - Documento assinado digitalmente por MILTON ANTONIO CASQUEL MONTI.
Para conferência, acesse o site https://solarbpm.barueri.sp.gov.br/atendimento/conferenciaDocumentos e informe o processo PMB 021878/2023 e o código N5KQOKU2.

Peça do processo/documento PMB 021878/2023, materializada por: R.D.O em 14/04/2023 15:34 CPF: 168.xxx.xxx-07

BARUERI
CIDADE INTELIGENTE E SUSTENTÁVEL

SECRETARIA DE SAÚDE

Tabela 12 - Mortalidade segundo Grupo de Causas - CID10 - Barueri – 2015 a 2020.

Causa (Cap CID10)	2015	2016	2017	2018	2019	2020
I. Algumas doenças infecciosas e parasitárias	92	84	69	69	72	508
II. Neoplasias (tumores)	339	355	353	340	417	388
III. Doenças sangue órgãos hemat e transt imunitár	7	7	10	12	8	14
IV. Doenças endócrinas nutricionais e metabólicas	89	75	65	56	85	124
V. Transtornos mentais e comportamentais	14	10	6	12	18	22
VI. Doenças do sistema nervoso	40	38	55	48	58	43
IX. Doenças do aparelho circulatório	582	587	609	626	675	570
X. Doenças do aparelho respiratório	211	234	194	225	251	197
XI. Doenças do aparelho digestivo	99	116	109	108	96	90
XII. Doenças da pele e do tecido subcutâneo	6	8	11	16	19	19
XIII.Doenças sist osteomuscular e tec conjuntivo	18	23	13	17	11	10
XIV. Doenças do aparelho geniturinário	48	47	60	54	57	50
XV. Gravidez parto e puerpério	1	0	3	1	0	1
XVI. Algumas afec originadas no período perinatal	88	66	68	53	74	71
XVII.Malf cong deformid e anomalias cromossômicas	24	17	21	21	24	19
XVIII.Sint sinais e achad anorm ex clín e laborat	41	33	36	35	35	78
XIX. Lesões enven e alg out conseq causas externas	0	0	0	1	2	0
XX. Causas externas de morbidade e mortalidade	154	144	163	138	144	128
Total	**1.853**	**1.844**	**1.845**	**1.832**	**2.046**	**2.332**

Fonte: SIM – Base Municipal

Como se pode observar de 2015 a 2019, o principal grupo de causa de morte foram as doenças do aparelho circulatório. Concentram-se neste grupo os óbitos por doenças do coração, doenças hipertensivas e acidente vascular cerebral, todos redutíveis através de diagnóstico e tratamentos precoces. As mortes por neoplasia apresentam um valor alto em relação aos óbitos. Os óbitos por causas externas variaram entre 154 a 128 óbitos no período. Estes indicadores mostram que a promoção e prevenção são ações que devem ser implementadas para evitar mortes precoces.

Pág. 23 de 92 - Documento assinado digitalmente por MILTON ANTONIO CASQUEL MONTI.
Para conferência, acesse o site https://solarbpm.barueri.sp.gov.br/atendimento/conferenciaDocumentos e informe o processo PMB 021878/2023 e o código N5KQOKU2.

Peça do processo/documento PMB 021878/2023, materializada por: R.D.O em 14/04/2023 15:34 CPF: 168.xxx.xxx-07

BARUERI
CIDADE INTELIGENTE E SUSTENTÁVEL

SECRETARIA DE SAÚDE

Gráfico 4: Mortalidade, por Grupo de Causas, Barueri, 2015 a 2020.

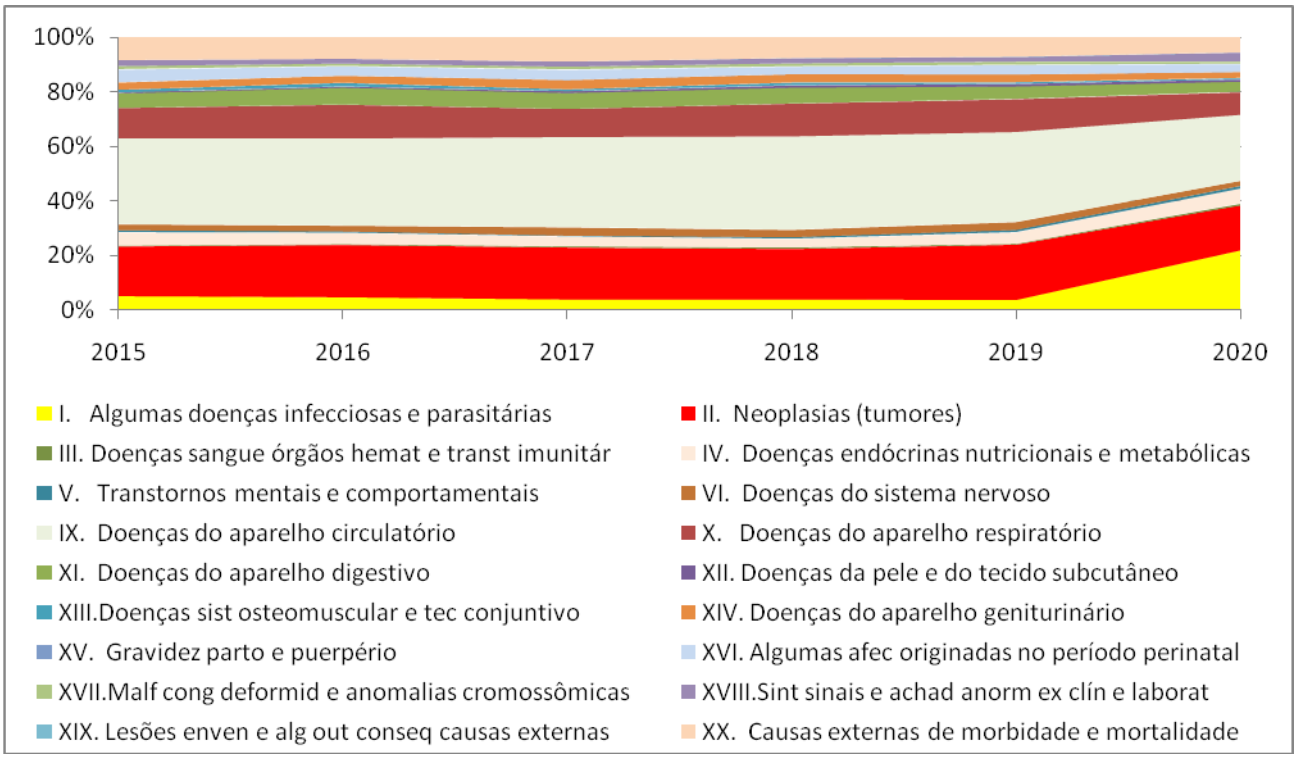

Fonte: SIM – Base Municipal

Gráfico 5: Mortalidade por COVID 19 - Pandemia, Barueri, 2020 e 2021.

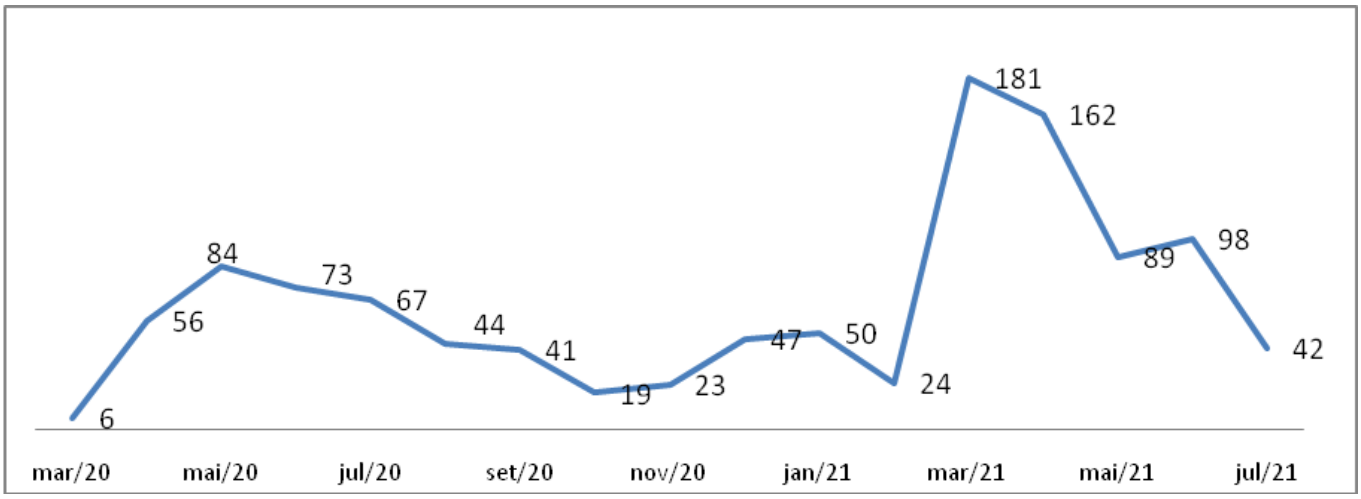

Fonte: SIM – Base Municipal

Pág. 24 de 92 - Documento assinado digitalmente por MILTON ANTONIO CASQUEL MONTI.
Para conferência, acesse o site https://solarbpm.barueri.sp.gov.br/atendimento/conferenciaDocumentos e informe o processo PMB 021878/2023 e o código N5KQOKU2.

Peça do processo/documento PMB 021878/2023, materializada por: R.D.O em 14/04/2023 15:34 CPF: 168.xxx.xxx-07

II.2.2.1.1 - MORTALIDADE INFANTIL

A taxa de mortalidade infantil – a razão entre o número de óbitos de crianças no primeiro ano de vida e o total de nascidos vivos – é um dos indicadores mais utilizados para avaliar as condições de saúde de uma população. A mortalidade infantil é considerada um dos mais sensíveis desses indicadores. Conhecer o perfil da mortalidade infantil é fundamental para a formulação de estratégias que permitam o seu controle.

Em Barueri, conforme se observa na tabela 13, segundo as estatísticas vitais processadas pela Fundação Seade, a partir de informações recebidas dos cartórios do registro civil do Estado, em 2000 o coeficiente de mortalidade infantil era de 15,55 óbitos por mil nascidos vivos. Em 2019 a taxa foi de 9,8 por mil NV dados provisórios do Comitê.

Tabela 13 – Coeficientes de mortalidade infantil de Barueri de 2000 a 2019.

Ano	Barueri	Região Metropolitana de São Paulo	Total do Estado de São Paulo
2000	15,55	16,9	16,97
2001	12,86	16,11	16,07
2002	9,9	15,27	15,04
2003	8,39	14,84	14,85
2004	10,79	14,37	14,25
2005	9,46	13,41	13,44
2006	10,72	13,26	13,28
2007	11,43	12,85	13,07
2008	8,49	12,48	12,56
2009	7,9	12,35	12,48
2010	8	11,8	11,86
2011	8,46	11,38	11,55
2012	10,54	11,63	11,48
2013	7,44	11,63	11,47
2014	9,56	11,41	11,43
2015	13,29	10,9	10,66
2016	8,1	11,25	10,91
2017	8,03	10,84	10,74
2018	8,26	11,02	10,7
2019	9,28*	11,15	10,93

Fonte: Fundação SEADE * Dados Provisórios Comitê

Pág. 25 de 92 - Documento assinado digitalmente por MILTON ANTONIO CASQUEL MONTI.
Para conferência, acesse o site https://solarbpm.barueri.sp.gov.br/atendimento/conferenciaDocumentos e informe o processo PMB 021878/2023 e o código N5KQOKU2.

Peça do processo/documento PMB 021878/2023, materializada por: R.D.O em 14/04/2023 15:34 CPF: 168.xxx.xxx-07

A mortalidade infantil em Barueri (e no Brasil) se concentra nos primeiros dias de vida, quando as crianças estão expostas aos riscos do período gestacional e do parto. A redução das causas infecciosas e parasitárias e das doenças do aparelho respiratório incidiu predominantemente no período pós-neonatal (mortes de crianças com mais de 28 dias e menos de um ano). A taxa de mortalidade pós-neonatal diminui de 5,41 em 2000 para 2,99 em 2018, valores esses que vem se mantendo. O componente neo natal precoce varia muito, considerando que depende da assistência altamente complexa, devido à prematuridade extrema ou coexistência de mal formações congênitas importantes.

Tabela 14 – Distribuição da mortalidade infantil de Barueri 2000 a 2018, segundo o tipo de óbito infantil.

Ano	Taxa de Mortalidade Neonatal Precoce (Por mil nascidos vivos)	Taxa de Mortalidade Pós Neonatal (Por mil nascidos vivos)	Taxa de Mortalidade Neonatal Tardia (Por mil nascidos vivos)
2000	7,27	5,41	2,87
2001	6,71	3,36	2,8
2002	3,24	4,95	1,71
2003	3,9	3,12	1,37
2004	4,73	2,84	3,22
2005	5,41	2,32	1,74
2006	4,02	2,87	3,83
2007	5,22	3,81	2,41
2008	4,45	2,02	2,02
2009	4,51	2,44	0,94
2010	4,36	2,54	1,09
2011	5,04	2,34	1,08
2012	4,74	3,87	1,93
2013	2,77	3,11	1,56
2014	4,69	2,52	2,34
2015	6,38	3,72	3,19
2016	4,05	2,58	1,47
2017	4,46	2,32	1,25
2018	3,16	2,99	2,11

Fonte: Fundação SEADE

Pág. 26 de 92 - Documento assinado digitalmente por MILTON ANTONIO CASQUEL MONTI.
Para conferência, acesse o site https://solarbpm.barueri.sp.gov.br/atendimento/conferenciaDocumentos e informe o processo PMB 021878/2023 e o código N5KQOKU2.

Peça do processo/documento PMB 021878/2023, materializada por: R.D.O em 14/04/2023 15:34 CPF: 168.xxx.xxx-07

Gráfico 6 – Distribuição da Mortalidade Infantil de Barueri 2000 a 2018, segundo o tipo de óbito infantil.

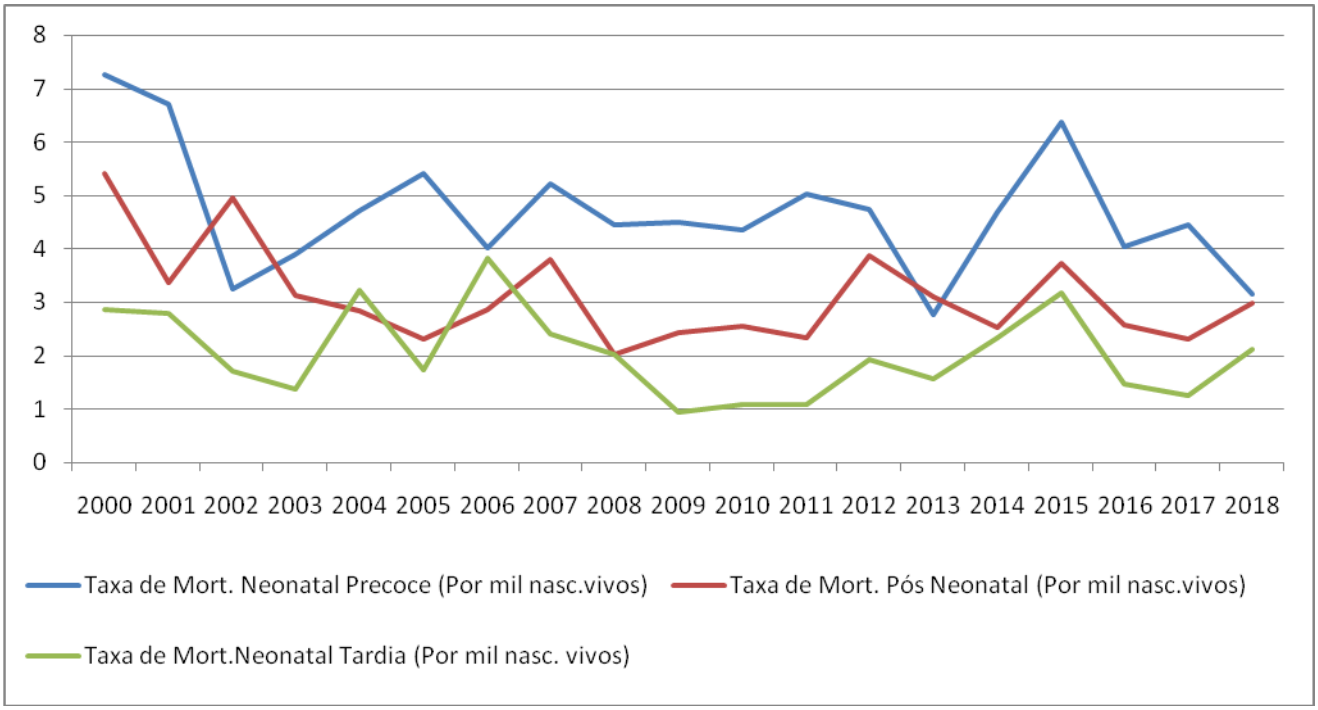

Fonte: Fundação SEADE

A principal causa dos óbitos são causas perinatais que são relacionadas às condições da gestação e parto.

II.2.2.2 - MORBIDADE HOSPITALAR

A morbidade hospitalar oferece informações sobre as principais causas de adoecimento da população. No geral, estima-se que de 7 a 9% da população terá necessidade de internações hospitalares durante o ano, em determinada região. Em 2020, o total de internações de munícipes de Barueri foi de 23.403, o que significa 8,4 % de internações. A tabela 15 demonstra a série histórica de internações de munícipes de Barueri por capítulo da CID – 10 e a tabela 16 apresenta as causas de internações hospitalares por capítulo CID-10 e faixa etária em Barueri, no ano de 2020. Ressaltamos que esse número de internações reflete as internações do sistema público de saúde – SUS.

Pág. 27 de 92 - Documento assinado digitalmente por MILTON ANTONIO CASQUEL MONTI.
Para conferência, acesse o site https://solarbpm.barueri.sp.gov.br/atendimento/conferenciaDocumentos e informe o processo PMB 021878/2023 e o código N5KQOKU2.

Peça do processo/documento PMB 021878/2023, materializada por: R.D.O em 14/04/2023 15:34 CPF: 166.xxx.xxx-07

Tabela 15 – Internações hospitalares de munícipes por capítulo CID-10 – Barueri - 2015 a 2020.

Capítulo CID-10	2015	2016	2017	2018	2019	2020
I. Algumas doenças infecciosas e parasitárias	1.247	997	854	1.033	999	2.347
II. Neoplasias (tumores)	1.161	1.102	1.234	1.441	1.713	1.519
III. Doenças sangue órgãos hemat e transt imunitár	140	154	136	168	160	123
IV. Doenças endócrinas nutricionais e metabólicas	241	192	190	205	225	199
V. Transtornos mentais e comportamentais	315	265	198	397	490	557
VI. Doenças do sistema nervoso	324	308	258	295	361	324
VII. Doenças do olho e anexos	298	259	722	1.297	1.132	858
VIII.Doenças do ouvido e da apófise mastóide	185	89	68	47	51	49
IX. Doenças do aparelho circulatório	2.072	1.887	1.929	2.057	2.122	1.814
X. Doenças do aparelho respiratório	2.325	2.581	2.476	2.675	2.678	2.276
XI. Doenças do aparelho digestivo	2.677	2.224	2.169	2.488	3.241	2.470
XII. Doenças da pele e do tecido subcutâneo	1.443	1.212	892	1.195	1.182	1.153
XIII.Doenças sist osteomuscular e tec conjuntivo	313	317	344	475	499	374
XIV. Doenças do aparelho geniturinário	1.654	1.412	1.393	1.800	1.856	1.493
XV. Gravidez parto e puerpério	4.269	4.250	4.334	4.452	4.437	4.003
XVI. Algumas afec originadas no período perinatal	621	592	577	533	640	524
XVII.Malf cong deformid e anomalias cromossômicas	213	196	206	213	269	180
XVIII.Sint sinais e achad anorm ex clín e laborat	480	409	373	540	490	527
XIX. Lesões enven e alg out conseq causas externas	1.831	1.797	1.652	1.957	1.983	1.823
XX. Causas externas de morbidade e mortalidade	7	-	-	-	-	-
XXI. Contatos com serviços de saúde	508	676	643	1.034	879	790
Total	**22.324**	**20.919**	**20.648**	**24.302**	**25.407**	**23.403**

Fonte: Sistema de Informações Hospitalares SIH-SUS

Pág. 28 de 92 - Documento assinado digitalmente por MILTON ANTONIO CASQUEL MONTI.
Para conferência, acesse o site https://solarbpm.barueri.sp.gov.br/atendimento/conferenciaDocumentos e informe o processo PMB 021878/2023 e o código N5KQOKU2.

Peça do processo/documento PMB 021878/2023, materializada por: R.D.O em 14/04/2023 15:34 CPF: 168.xxx.xxx-07

Tabela 16 - Causas de internações hospitalares por capítulo CID-10 e faixa etária – Barueri - 2020.

Capítulo CID-10	< 1 ano	1 a 4 anos	5 a 9 anos	10 a 14 anos	15 a 19 anos	20 a 29 anos	30 a 39 anos	40 a 49 anos	50 a 59 anos	60 a 69 anos	70 a 79 anos	80 anos e mais	Total
I. Algumas doenças infecciosas e parasitárias	112	89	31	25	24	83	197	317	420	471	379	199	2.347
II. Neoplasias (tumores)	10	52	7	37	11	51	157	311	311	321	180	71	1.519
III. Doenças sangue órgãos hemat e transt imunitár	7	12	8	13	11	12	6	9	11	12	13	9	123
IV. Doenças endócrinas nutricionais e metabólicas	2	7	3	22	6	30	20	17	25	29	22	16	199
V. Transtornos mentais e comportamentais	-	2	1	4	24	140	130	128	76	43	9	-	557
VI. Doenças do sistema nervoso	36	38	33	26	4	27	25	47	39	27	16	6	324
VII. Doenças do olho e anexos	1	4	5	2	4	7	21	88	152	282	245	47	858
VIII.Doenças do ouvido e da apófise mastóide	8	8	9	6	1	4	3	8	2	-	-	-	49
IX. Doenças do aparelho circulatório	11	5	10	18	8	63	148	258	356	434	340	163	1.814
X. Doenças do aparelho respiratório	266	457	327	114	58	98	121	151	178	165	190	151	2.276
XI. Doenças do aparelho digestivo	68	132	142	96	78	241	310	357	361	354	245	86	2.470
XII. Doenças da pele e do tecido subcutâneo	19	57	37	57	45	128	160	197	196	140	74	43	1.153
XIII.Doenças sist osteomuscular e tec conjuntivo	-	8	8	19	14	24	50	75	87	52	33	4	374
XIV. Doenças do aparelho geniturinário	75	122	103	77	86	149	174	198	174	189	106	40	1.493
XV. Gravidez parto e puerpério	1	-	-	16	445	2.020	1338	182	1	-	-	-	4.003
XVI. Algumas afec originadas no período perinatal	498	-	-	1	6	5	14	-	-	-	-	-	524
XVII.Malf cong deformid e anomalias cromossômicas	57	46	30	15	7	10	8	3	2	1	1	-	180
XVIII.Sint sinais e achad anorm ex clín e laborat	30	18	25	26	13	26	39	72	80	97	71	30	527
XIX. Lesões enven e alg out conseq causas externas	23	76	89	57	79	365	295	289	228	149	97	76	1.823
XXI. Contatos com serviços de saúde	10	6	6	5	8	141	344	200	51	16	2	1	790
Total	**1.234**	**1.139**	**874**	**636**	**932**	**3.624**	**3560**	**2.907**	**2.750**	**2.782**	**2.023**	**942**	**23.403**

Fonte: Sistema de Informações Hospitalares SIH-SUS

Em 2020, observa-se que 17,10% das internações são pelo capitulo da gravidez, parto e puerpério, concentrando-se na faixa etária de 15 a 49 anos. A segunda causa de internações é pelas doenças do aparelho digestivo correspondendo a 10,55 % onde o maior número de atendimentos é na faixa etária acima de 20 anos. O capítulo de Algumas doenças infecciosas e vem em terceiro lugar com 10,02 % com maior freqüência na faixa etária de acima de 40 anos, podemos citar a Pandemia como do Covid aumentando esse capítulo. Em quarto lugar temos as doenças do aparelho respiratório 9,72% com a faixa etária de 50 anos ou mais tendo uma grande volume de internações.

II.2.3 - SITUAÇÃO EPIDEMIOLÓGICA DAS DOENÇAS TRANSMISSÍVEIS

Os dados aqui apresentados foram obtidos através da lista de doenças de notificação compulsória.

Pág. 29 de 92 - Documento assinado digitalmente por MILTON ANTONIO CASQUEL MONTI.
Para conferência, acesse o site https://solarbpm.barueri.sp.gov.br/atendimento/conferenciaDocumentos e informe o processo PMB 021878/2023 e o código N5KQOKU2.

Peça do processo/documento PMB 021878/2023, materializada por: R.D.O em 14/04/2023 15:34 CPF: 168.xxx.xxx-07

Tabela 17 - Doenças transmissíveis em Barueri – 2018 e 2020.

Agravo	2.018			2.019			2.020		
	Total Notificados	Notificados Barueri	Confirmados Barueri	Total Notificados	Notificados Barueri	Confirmados Barueri	Total Notificados	Notificados Barueri	Confirmados Barueri
Aids	185	95	95	144	98	98	177	111	111
Acidente de Trabalho Material Biológico	86	40	40	83	40	40	55	26	26
Acidente de Trabalho / Grave	0	0	0	5	2	2	7	1	1
Acidente por animal peçonhento	34	27	27	40	30	30	53	36	36
Atendimento Anti-rábico humano (profilático)	796	636	636	923	786	786	762	661	661
Conjuntivite									
Hepatite B e C	32	31	29	80	71	59	41	34	33
Gestantes HIV	13	10	10	13	9	9	9	6	6
Criança Exposta ao HIV	19	9	9	9	6	6	17	12	12
Intoxicação Exógena	287	190	190	340	233	233	373	279	279
MDDA	29.048	18.294	18.294	33.547	19.104	19104	11.932	6.707	6.707
Sífilis Adquirida	156	145	145	281	270	270	181	171	171
Sífilis Congênita	16	8	8	21	9	9	27	12	12
Sífilis em Gestante	71	69	69	94	93	93	81	77	77
Violência Doméstica, Sexual e ou outras	554	455	455	734	592	592	555	472	472
Surtos	90	90	90	66	66	66	7	7	7
Coqueluche	45	39	5	21	7	0	7	3	1
Influenza /h1n1	105	74	10	6	4	4	10	8	8
Meningites	421	388	167	346	270	103	201	166	43
Doenças Exantemáticas	12	2	0	1872	1030	290	64	36	4
Leptospirose	46	25	4	53	23	4	31	15	2
Hanseníase	6	6	6	6	6	6	3	3	3
Tuberculose	102	102	102	115	115	115	111	111	111
COVID-19							110.468	35.544	11.536
Arboviroses	Total Notificados	Notificados Barueri	Confirmados Barueri	Total Notificados	Notificados Barueri	Confirmados Barueri	Total Notificados	Notificados Barueri	Confirmados Barueri
Dengue	258	174	16	1949	1023	217	432	313	40
Febre Amarela	0	0	0	3	3	0	2	2	0
Febre do Chikungunya	30	14	1	112	63	1	87	54	2
Zika	4	3	0	81	45	2	94	59	0

Fonte: Vigilância Epidemiológica Barueri

II.3 – ANÁLISE EM RELAÇÃO ÀS LINHAS DE ATENÇÃO

Nessa análise, serão consideradas cinco linhas de atenção à saúde: 1) atenção básica, 2) atenção ambulatorial especializada, 3) atenção às urgências e emergências, 4) atenção hospitalar e 5) atenção à vigilância em saúde.

II.3.1 - ATENÇÃO BÁSICA

Em consonância com os princípios do SUS, atualmente, o Ministério da Saúde (MS) define a Atenção Básica como “um conjunto de ações, de caráter individual ou coletivo, situadas no primeiro nível de atenção nos sistemas de saúde, voltadas para a promoção de saúde, prevenção de agravos, o tratamento e a recuperação” (MS, 2004).

Pág. 30 de 92 - Documento assinado digitalmente por MILTON ANTONIO CASQUEL MONTI.
Para conferência, acesse o site https://solarbpm.barueri.sp.gov.br/atendimento/conferenciaDocumentos e informe o processo PMB 021878/2023 e o código N5KQOKU2.

Peça do processo/documento PMB 021878/2023, materializada por: R.D.O em 14/04/2023 15:34 CPF: 166.xxx.xxx-07

As UBS desempenham um papel fundamental na realização das ações de Vigilância em Saúde. A busca ativa e o vínculo com a comunidade são as principais estratégias para promoção da saúde, com o objetivo maior de evitar o adoecimento.

Na atenção básica o atendimento é realizado preferencialmente com consulta marcada, com pequena absorção dos casos agudos de baixa complexidade que passam a buscar sistematicamente os pronto-socorros. As tabela 18 e 19 apresentam o volume de atendimento das Unidades Básicas de Saúde dividida nas Regiões Sanitárias Centro-Leste, Oeste e Sul nos anos de 2014 e 2020.

Tabela 18 – Volume de atendimento das Unidades Básicas de Saúde – Barueri- 2014 a 2020.

UBS	2014	2015	2016	2017	2018	2019	2020
DISTRITO SUL	**646.925**	**740.135**	**959.095**	**875.050**	**602.296**	**726.040**	**559.581**
..UBS VINCE NEMETH	207.312	188.546	232.724	206.743	138.341	150.952	93.644
..UBS HELIO BERZAGHI	163.549	223.793	269.838	257.197	162.131	147.491	93.578
..UBS MARIA FRANCISCA DE MELO	104.550	162.514	115.159	109.555	111.125	110.295	86.530
..UBS ADAUTO RIBEIRO	107.181	107.208	279.209	247.386	126.729	151.719	121.526
..UBS RAQUEL SANDRINI	64.333	58.074	62.165	54.169	45.916	62.299	55.888
..UBS EDINI C. CONSOLI	0	0	0	0	18.054	65.234	52.488
..UBS JULIO LIZART	0	0	0	0	0	38.050	55.927
DISTRITO CENTRO LESTE	**1.236.600**	**1.221.173**	**1.269.935**	**1.209.018**	**861.378**	**561.228**	**336.160**
..UBS AMARO JOSE DE SOUZA	145.734	143.891	133.225	123.479	151.199	146.414	86.725
..UBS ARMANDO G. DE FREITAS	150.632	177.983	182.089	168.278	182.631	227.792	121.322
..UBS BENEDITO DE O.CRUDO	96.518	113.992	117.306	98.749	67.541	55.420	42.561
..JOSÉ FRANCISCO CAIABA	809.154	748.999	802.991	786.450	434.452	107.286	64.574
..MARIA M. DE MACEDO	34.562	36.308	34.324	32.062	25.555	24.316	20.978
DISTRITO OESTE	**785.511**	**863.603**	**891.268**	**724.060**	**617.787**	**706.510**	**425.515**
..UBS PEDRO IZZO	207.661	191.312	224.777	163.000	139.383	156.048	71.558
..UBS HERMELINO LIBERATO FILHO	190.808	288.075	223.412	179.348	159.631	174.761	118.297
..UBS KATIA KOHLER	111.010	114.711	150.944	124.121	130.207	152.117	85.226
..UBS JOÃO DE SIQUEIRA	96.303	83.518	103.169	97.019	69.137	83.464	54.135
..UBS PASTOR JOSE ROBERTO ROSSI	156.011	156.811	154.671	123.453	89.794	107.905	75.636
..UBS DRA. ELISABETE I. DULEBA	23.718	29.176	34.295	37.119	29.635	32.215	20.663
Total	**2.669.036**	**2.824.911**	**3.120.298**	**2.808.128**	**2.081.461**	**1.993.778**	**1.321.256**

Fonte: SIA - SUS

Pág. 31 de 92 - Documento assinado digitalmente por MILTON ANTONIO CASQUEL MONTI.
Para conferência, acesse o site https://solarbpm.barueri.sp.gov.br/atendimento/conferenciaDocumentos e informe o processo PMB 021878/2023 e o código N5KQOKU2.

Peça do processo/documento PMB 021878/2023, materializada por: R.D.O em 14/04/2023 15:34 CPF: 168.xxx.xxx-07

Em 2014 foram realizados 2.669.036 procedimentos na atenção básica incluindo consultas médicas, exames de laboratório e outros. Em 2020 foram realizados 1.321.256 procedimentos. Considerando que em 2020 tivemos uma Pandemia do Covid onde houve redução dos atendimentos devido à necessidade de distanciamento e do lockdown realizado pelo governo do Estado. Os dados de analise da região centro – leste é prejudicado, pois os dados de saúde bucal da rede escolar ao serem lançados na UBS José F. Caiaba, mascaram os dados reais.

Tabela 19 – Volume de atendimento das Unidades Básicas de Saúde por Grupo de Procedimentos – Barueri- 2020.

UBS	01 Ações de promoção e prevenção em saúde	02 Procedimentos com finalidade diagnóstica	03 Procedimentos clínicos	04 Procedimentos cirúrgicos	07 Órteses, próteses e materiais especiais	08 Ações complementares da atenção à saúde	Total
DISTRITO SUL	**54.264**	**80.821**	**420.146**	**4.281**	**0**	**69**	**559.581**
..UBS VINCE NEMETH	7.354	9.972	75.689	560	0	69	93.644
..UBS HELIO BERZAGHI	8.100	14.418	69.873	1.187	0	0	93.578
..UBS MARIA FRANCISCA DE MELO	7.320	15.173	63.599	438	0	0	86.530
..UBS ADAUTO RIBEIRO	11.179	18.430	90.909	1.008	0	0	121.526
..UBS RAQUEL SANDRINI	8.850	8.587	38.058	393	0	0	55.888
..UBS EDINI C. CONSOLI	6.466	8.278	37.464	280	0	0	52.488
..UBS JULIO LIZART	4.995	5.963	44.554	415	0	0	55.927
DISTRITO CENTRO LESTE	**32.093**	**47.289**	**253.438**	**2.820**	**452**	**68**	**336.160**
..UBS AMARO JOSE DE SOUZA	8.320	10.677	66.143	1.558	27	0	86.725
..UBS ARMANDO G. DE FREITAS	11.514	19.943	89.085	780	0	0	121.322
..UBS BENEDITO DE OLIVEIRA CRUDO	3.257	4.947	34.115	242	0	0	42.561
..JOSÉ FRANCISCO CAIABA	6.660	8.065	49.136	220	425	68	64.574
..MARIA M. DE MACEDO	2.342	3.657	14.959	20	0	0	20.978
DISTRITO OESTE	**36.451**	**52.870**	**332.557**	**2.887**	**0**	**750**	**425.515**
..UBS PEDRO IZZO	6.820	7.218	56.979	541	0	0	71.558
..UBS HERMELINO LIBERATO FILHO	11.064	11.171	95.262	800	0	0	118.297
..UBS KATIA KOHLER	9.398	9.499	65.091	488	0	750	85.226
..UBS JOÃO DE SIQUEIRA	3.399	7.568	42.976	192	0	0	54.135
..UBS PASTOR JOSE ROBERTO ROSSI	3.963	13.548	57.545	580	0	0	75.636
..UBS DRA. ELISABETE IZILDA DULEBA	1.807	3.866	14.704	286	0	0	20.663
Total	**122.808**	**180.980**	**1.006.141**	**9.988**	**452**	**887**	**1.321.256**

Fontes: SIA – SUS

Pág. 32 de 92 - Documento assinado digitalmente por MILTON ANTONIO CASQUEL MONTI.
Para conferência, acesse o site https://solarbpm.barueri.sp.gov.br/atendimento/conferenciaDocumentos e informe o processo PMB 021878/2023 e o código N5KQOKU2.

Peça do processo/documento PMB 021878/2023, materializada por: R.D.O em 14/03/2023 15:34 CPF: 168.xxx.xxx-07

II.3.2 - ATENÇÃO ESPECIALIZADA

A Atenção Especializada desenvolve as ações necessárias ao componente da Média Complexidade, fundamental para a efetiva implementação das diretrizes previstas nas orientações que estruturam o Sistema de Saúde.

A Média Complexidade Ambulatorial - MC - é composta por ações e serviços que visam atender aos principais problemas e agravos de saúde da população, cuja complexidade da assistência na prática clínica demande a disponibilidade de profissionais especializados e a utilização de recursos tecnológicos. Esses últimos servem de apoio diagnóstico e tratamento, que resulta em algum grau de economia de escala, e não disponibilizáveis em todos os municípios do país, a curto ou médio prazo.

Em agosto de 2020 o Centro de Especialidades de Barueri mudou-se para um novo prédio com cerca de seis mil metros quadrados de área construída, contando com 66 salas para consultório, além de área administrativa, auditório para atendimentos em grupo e eventos.

Tabela 20 – Volume de atendimento serviços especializados – Barueri – 2014 a 2020.

Estabel-CNES-SP	2014	2015	2016	2017	2018	2019	2020
CAPS II ALCOOL E DROGADICAO	18.336	22.498	28.180	27.443	31.377	29.896	17.612
CAPS II ESTACAO	20.917	14.160	24.300	12.845	13.952	11.932	11.285
CAPS INFANTIL E JOVEM JOSENI AP CARDOSO DE QUEIROZ ROCHA	3.964	13.013	17.357	19.068	16.390	16.189	9.666
CENTRO DE DIAGNOSTICO MARIA MARIANO MENEGHIN	0	0	0	2.088.339	3.452.918	4.132.273	3.190.209
CENTRO DE ESPECIALIDADES E DIAGNOSTICOS DO ENG. NOVO	0	0	47.686	87.176	87.160	170.517	61.074
CENTRO DE ESPECIALIDADES LUIZ MARIA BARLETTA	195.166	190.213	217.410	208.030	266.246	243.042	118.982
CENTRO DE SAUDE FUNCIONAL	42.104	39.302	0	26.300	37.840	43.841	34.537
CENTRO DE SAUDE FUNCIONAL II	3.304	14.560	57.169	21.171	12.276	15.847	6.286
CREDITA BARUERI CENTRO DE REFERENCIA ESP. EM DIAG	0	0	0	0	0	0	3.330
SAE MARIA JOSE ESTEVANATO	23.552	20.928	23.046	28.130	31.253	23.739	10.422

Fonte: SIA - SUS

Pág. 33 de 92 - Documento assinado digitalmente por MILTON ANTONIO CASQUEL MONTI.
Para conferência, acesse o site https://solarbpm.barueri.sp.gov.br/atendimento/conferenciaDocumentos e informe o processo PMB 021878/2023 e o código N5KQOKU2.

Peça do processo/documento PMB 021878/2023, materializada por: R.D.O em 14/04/2023 15:34 CPF: 168.xxx.xxx-07

Tabela 21 – Volume de atendimento serviços especializados por Grupo de Procedimentos – Barueri – 2020.

Estabel-CNES-SP	01 Ações de promoção e prevenção em saúde	02 Procedimentos com finalidade diagnóstica	03 Procedimentos clínicos	04 Procedimentos cirúrgicos	07 Órteses, próteses e materiais especiais	08 Ações complementares da atenção à saúde	Total
CAPS II ALCOOL E DROGADICAO	0	0	17.612	0	0	0	17.612
CAPS II ESTACAO	0	0	11.285	0	0	0	11.285
CAPS INFANTIL E JOVEM JOSENI AP CARDOSO DE QUEIROZ ROCHA	2	0	9.664	0	0	0	9.666
CENTRO DE DIAGNOSTICO MARIA MARIANO MENEGHIN	0	3.188.678	52	1.479	0	0	3.190.209
CENTRO DE ESPECIALIDADES E DIAGNOSTICOS DO ENG. NOVO	0	18.612	41.369	1.093	0	0	61.074
CENTRO DE ESPECIALIDADES LUIZ MARIA BARLETTA	12.928	12.236	93.335	483	0	0	118.982
CENTRO DE SAUDE FUNCIONAL	0	1	34.536	0	0	0	34.537
CENTRO DE SAUDE FUNCIONAL II	133	234	5.919	0	0	0	6.286
CREDITA BARUERI CENTRO DE REFERENCIA ESP. EM DIAG	50	0	3.280	0	0	0	3.330
SAE MARIA JOSE ESTEVANATO	6	111	10.292	13	0	0	10.422

Fonte: SIA – SUS

II.3.2.1 - SERVIÇO DE APOIO DIAGNÓSTICO

Para o serviço de apoio diagnóstico, a Secretaria de Saúde conta com estrutura própria para a realização de exames laboratoriais e complementarmente, para atender a demanda de todas as unidades de saúde.

Em agosto de 2019 foi inaugurado o Centro de Diagnósticos de Barueri com mais de 45 tipos de exames como: tomografia computadorizada, ressonância magnética, Raios-X digital, raios-X telecomandado, densitometria óssea, mamógrafo digital e também com tomossíntese (tecnologia em 3D) e aparelhos de ultrassonografia digitais, inclusive para exames específicos, como os da saúde da mulher e os cardiológicos.

A tabela 22 apresenta o volume de exames laboratoriais em 2014 e 2020.

Pág. 34 de 92 - Documento assinado digitalmente por MILTON ANTONIO CASQUEL MONTI.
Para conferência, acesse o site https://solarbpm.barueri.sp.gov.br/atendimento/conferenciaDocumentos e informe o processo PMB 021878/2023 e o código N5KQOKU2.

Peça do processo/documento PMB 021878/2023, materializada por: R.D.O em 14/04/2023 15:34 CPF: 168.xxx.xxx-07

Tabela 22 – Volume de Exames Especializados – Barueri – 2014 a 2020.

SubGrupo procedimentos	2014	2015	2016	2017	2018	2019	2020
0201 Coleta de material	239.980	297.667	300.896	233.542	184.227	298.258	258.989
0202 Diagnóstico em laboratório clínico	3.175.665	3.431.007	3.296.044	3.588.137	4.098.917	4.831.916	3.616.916
0203 Diagnóstico por anatomia patológica e citopatologia	24.887	25.477	33.899	27.454	27.781	18.167	36.300
0204 Diagnóstico por radiologia	294.889	299.632	319.337	306.378	287.369	297.890	225.722
0205 Diagnóstico por ultrasonografia	70.598	74.473	88.081	115.528	119.849	148.111	130.121
0206 Diagnóstico por tomografia	8.518	13.298	10.242	13.684	16.519	21.886	31.546
0207 Diagnóstico por ressonância magnética	0	0	0	0	393	1.046	2.756
0208 Diagnóstico por medicina nuclear in vivo	0	0	0	117	165	0	166
0209 Diagnóstico por endoscopia	8.156	8.138	10.161	14.196	16.329	17.514	13.035
0211 Métodos diagnósticos em especialidades	104.322	105.964	105.851	138.561	142.442	207.733	140.540
0212 Diagnóstico e procedimentos especiais em hemoterapia	1.616	2.186	2.463	2.379	2.178	2.477	2.198
0213 Diagnóstico em vigilância epidemiológica e ambiental	1	0	0	0	0	0	0
0214 Diagnóstico por teste rápido	270.047	305.333	305.833	284.716	125.963	126.649	108.629
Total	**4.198.679**	**4.563.175**	**4.472.807**	**4.724.692**	**5.022.132**	**5.971.647**	**4.566.918**

Fonte: SIA – SUS

II.3.3 - ATENÇÃO ÀS URGÊNCIAS E EMERGÊNCIAS

A área de Urgência e Emergência constitui-se em um importante componente da assistência à saúde. A crescente demanda por serviços nessa área nos últimos anos, devido ao crescimento do número de acidentes e da violência urbana e a insuficiente estruturação da rede de atenção básica. Esses são fatores que têm contribuído decisivamente para a sobrecarga de serviços de Urgência e Emergência disponibilizados para o atendimento da população. Isso tem transformado essa área

Pág. 35 de 92 - Documento assinado digitalmente por MILTON ANTONIO CASQUEL MONTI.
Para conferência, acesse o site https://solarbpm.barueri.sp.gov.br/atendimento/conferenciaDocumentos e informe o processo PMB 021878/2023 e o código N5KQOKU2.

Peça do processo/documento PMB 021878/2023, materializada por: R.D.O em 14/04/2023 15:34 CPF: 168.xxx.xxx-07

numa das mais problemáticas do SUS em todo país. O atendimento às urgências e emergências é auxiliado por uma frota de 24 ambulâncias, sendo que três delas têm características próprias de ambulância UTI.

Os atendimentos nos prontos socorros e as internações têm sido impactados pelo atendimento à demanda dos municípios vizinhos, conseqüência das dificuldades dos sistemas de saúde desses municípios, fato que algumas vezes, gera insatisfação dos munícipes de Barueri pela demora no atendimento. As tabelas 23 e 24 mostram o volume de atendimento nos prontos-socorros.

Tabela 23 – Volume de atendimento Pronto-Socorros Barueri – 2014 a 2020.

Estabel-CNES-SP	2014	2015	2016	2017	2018	2019	2020
PRONTO SOCORRO MARIA DE LOURDES EVANGELISTA	0	0	0	0	0	0	21.727
PRONTO SOCORRO JOSE AGOSTINHO DOS SANTOS	466.755	452.441	417.814	328.070	798.688	776.107	515.076
PRONTO SOCORRO MUNICIPAL ARNALDO DE FIGUEIREDO FREITAS	629.009	657.518	588.321	673.143	741.187	660.929	518.928
PS E MATERNIDADE NAIR FONSECA LEITAO ARANTES	3.495.687	3.732.712	3.602.660	1.827.143	974.678	990.281	805.462
PRONTO ATENDIMENTO INFANTIL	261.506	266.672	343.993	377.002	309.726	350.807	178.338
PRONTO SOCORRO DO ENGENHO NOVO	280.472	979.705	643.830	702.420	577.577	600.528	396.406
PS VANDERSON CESAR DE ALMEIDA	0	0	0	0	0	130.850	145.426
Total	**8.987.288**	**10.127.903**	**9.988.550**	**10.555.085**	**10.589.696**	**11.523.804**	**8.358.789**

Fonte: SIA – SUS

Pág. 36 de 92 - Documento assinado digitalmente por MILTON ANTONIO CASQUEL MONTI.
Para conferência, acesse o site https://solarbpm.barueri.sp.gov.br/atendimento/conferenciaDocumentos e informe o processo PMB 021878/2023 e o código N5KQOKU2.

Peça do processo/documento PMB 021878/2023, materializada por: R.D.O em 14/04/2023 15:34 CPF: 168.xxx.xxx-07

Tabela 24 – Volume de atendimento Pronto-Socorros Barueri – 2020.

Estabel-CNES-SP	01 Ações de promoção e prevenção em saúde	02 Procedimentos com finalidade diagnóstica	03 Procedimentos clínicos	04 Procedimentos cirúrgicos	07 Órteses, próteses e materiais especiais	08 Ações complementares da atenção à saúde	Total
PRONTO SOCORRO MARIA DE LOURDES EVANGELISTA	0	1.833	19.857	37	0	0	21.727
PRONTO SOCORRO MUNICIPAL JOSE AGOSTINHO DOS SANTOS	3	64.140	449.133	1.800	0	0	515.076
PRONTO SOCORRO MUNICIPAL ARNALDO DE FIGUEIREDO FREITAS	0	81.604	434.685	2.639	0	0	518.928
PS E MATERNIDADE NAIR FONSECA LEITAO ARANTES	0	188.411	615.381	1.670	0	0	805.462
PRONTO ATENDIMENTO INFANTIL	0	26.723	151.251	364	0	0	178.338
PRONTO SOCORRO DO ENGENHO NOVO	33	52.521	341.356	2.496	0	0	396.406
PRONTO SOCORRO VANDERSON CESAR DE ALMEIDA	0	14.998	130.007	421	0	0	145.426
Total	**182.318**	**4.566.918**	**3.583.669**	**24.451**	**546**	**887**	**8.358.789**

Fonte: SIA – SUS

II.3.4 - ATENÇÃO HOSPITALAR

Em relação à atenção hospitalar, foi inaugurado em maio de 2008, o Hospital Municipal de Barueri "Dr. Francisco Moran" com a capacidade total de 307 leitos. A tabela 25 e 26, apresenta as internações ocorridas no período de 2014 a 2020.

Pág. 37 de 92 - Documento assinado digitalmente por MILTON ANTONIO CASQUEL MONTI.
Para conferência, acesse o site https://solarbpm.barueri.sp.gov.br/atendimento/conferenciaDocumentos e informe o processo PMB 021878/2023 e o código N5KQOKU2.

Peça do processo/documento PMB 021878/2023, materializada por: R.D.O em 14/04/2023 15:34 CPF: 168.xxx.xxx-07

Tabela 25 – Internações ocorridas em Barueri de 2014 a 2020.

Estabelecimento	2014	2015	2016	2017	2018	2019	2020
HOSPITAL DE CAMPANHA COVID 19 JARDIM PAULISTA	-	-	-	-	-	-	476
PRONTO ATENDIMENTO INFANTIL	3.282	3.026	3.336	2.540	3.205	2.738	2.147
HOSPITAL MUN. DE BARUERI DR FRANCISCO MORAN	11.735	14.499	12.650	13.499	17.535	18.689	16.934
PS E MATERNIDADE NAIR FONSECA LEITAO ARANTES	9.601	9.009	7.907	7.260	8.618	8.480	7.752
TOTAL	**24.618**	**26.534**	**23.893**	**23.299**	**29.358**	**29.907**	**27.309**

Fonte: SIH - SUS

Tabela 26 – Município de origem dos pacientes internados no município de Barueri – 2014 a 2020.

Município	2014	2015	2016	2017	2018	2019	2020
Barueri	17.282	18.967	16.998	16.693	20.859	21.523	19.977
Carapicuíba	3.262	3.222	3.204	2.895	3.646	3.614	3.239
Osasco	1.043	1.113	1.008	1.109	1.504	1.691	1.727
Jandira	1.058	1.140	942	895	1.008	982	955
Itapevi	799	1.085	1.022	890	944	938	779
Santana de Parnaíba	743	575	358	424	752	442	174
São Paulo	167	167	158	153	281	279	222
Pirapora do Bom Jesus	111	95	59	49	75	40	30
Cotia	49	49	58	44	57	78	73
Taboão da Serra	10	6	3	28	14	20	7
Cajamar	13	13	7	18	21	10	5
Embu das Artes	8	9	6	15	16	16	9
São Roque	11	18	9	4	6	14	4
Outros municípios	55	67	52	70	126	162	89
TOTAL	24.611	26.526	23.884	23.287	29.309	29.809	27.290

Fonte: SIH - SUS

Pág. 38 de 92 - Documento assinado digitalmente por MILTON ANTONIO CASQUEL MONTI.
Para conferência, acesse o site https://solarbpm.barueri.sp.gov.br/atendimento/conferenciaDocumentos e informe o processo PMB 021878/2023 e o código N5KQOKU2.

Peça do processo/documento PMB 021878/2023, materializada por: R.D.O em 14/04/2023 15:34 CPF: 168.xxx.xxx-07

A tabela 26 apresenta as internações realizadas no município de Barueri, considerando-se o Hospital Municipal e o PS e Maternidade, e segundo o município de residência dos pacientes. Pode-se observar que ao redor de 26% a 30% dos pacientes internados se declararam residentes em outros municípios, e destes com maioria em Carapicuíba.

II.3.4.1 - ATENÇÃO AO PARTO

A Maternidade Municipal "Nair Fonseca Leitão Arantes" funciona no mesmo prédio do Pronto Socorro Central. Inaugurada em 11 de novembro de 1997. Sua capacidade física comporta no alojamento conjunto: 36 leitos em regime de alojamento conjunto, 8 leitos para cirurgias ginecológicas, 2 leitos de isolamento.No pré-parto 8 leitos e no centro obstétrico 2 salas para partos operatórios e duas salas para partos vaginais. Na recuperação pós anestésica 8 leitos e no berçário 12 leitos.

Tabela 27: Partos ocorridos na Maternidade Municipal e no Hospital Municipal por município de residência de 2014 a 2020.

Município	2014	2015	2016	2017	2018	2019	2020
Barueri	3.502	3.526	3.479	3.493	3.537	3.569	3.277
Carapicuíba	406	344	270	325	330	265	298
Osasco	284	291	191	239	299	272	271
Santana de Parnaíba	413	287	165	232	443	198	37
Jandira	266	211	126	161	188	158	146
Itapevi	111	127	73	96	101	92	58
Pirapora do B.Jesus	67	41	22	19	32	11	5
São Paulo	25	17	14	10	15	28	31
Cotia	10	9	8	4	8	9	2
Cajamar	6	4	1	8	4	5	1
Outros Municípios	5	23	12	4	8	18	10
TOTAL	**5.095**	**4.880**	**4.361**	**4.591**	**4.965**	**4.625**	**4.136**

Fonte: SIH - SUS

Pág. 39 de 92 - Documento assinado digitalmente por MILTON ANTONIO CASQUEL MONTI.
Para conferência, acesse o site https://solarbpm.barueri.sp.gov.br/atendimento/conferenciaDocumentos e informe o processo PMB 021878/2023 e o código N5KQOKU2.

Peça do processo/documento PMB 021878/2023, materializada por: R.D.M em 14/04/2023 15:34 CPF: 168.xxx.xxx-07

BARUERI
CIDADE INTELIGENTE E SUSTENTÁVEL

SECRETARIA DE SAÚDE

II.3.5 - ATENÇÃO À VIGILÂNCIA EM SAÚDE

A tabela abaixo mostra a produção por ano das atividades da Coordenadoria de Vigilância em Saúde.

Tabela 28: Produção das Atividades da Coordenadoria de Vigilância em Saúde de 2014 a 2020.

Grupo de Procedimentos de Vigilância em Saúde	2014	2015	2016	2017	2018	2019	2020
Atividades de Vigilância Sanitária	11.259	12.701	12.439	13.792	14.840	15.877	15.332
Atividades do Departamento de Zoonoses	11.544	13.944	3.867	4.515	23.554	4.705	3.370
Ações de Combate à Dengue	75.932	52.107	148.030	52.023	27.038	57.116	37.522
Vacinas Aplicadas no Município	252.454	201.413	191.608	256.173	250.192	208.174	241.069
Total	351.189	280.165	355.944	326.503	315.624	285.872	297.293

Fonte: Coordenadoria de Vigilância em Saúde

II.3.5.1 - VIGILÂNCIA EPIDEMIOLÓGICA

Segundo a Lei Nº 8.080, " Vigilância Epidemiológica é o conjunto de atividades que proporciona a informação indispensável para conhecer, detectar ou prever qualquer mudança que possa ocorrer nos fatores condicionantes do processo saúde-doença, com a finalidade de recomendar, oportunamente, as medidas indicadas que levem a prevenção e controle de doenças"

Essa área fornece as informações que devem nortear a tomada de decisões relativas à prevenção e controle de doenças, bem como subsidiar o planejamento e avaliação em saúde.

As atividades de vacinação são importante fator de controle das doenças imunopreveníveis. Assim, a tabela 29 abaixo apresenta cobertura de acordo com o

Pág. 40 de 92 - Documento assinado digitalmente por MILTON ANTONIO CASQUEL MONTI.
Para conferência, acesse o site https://solarbpm.barueri.sp.gov.br/atendimento/conferenciaDocumentos e informe o processo PMB 021878/2023 e o código N5KQOKU2.

Peça do processo/documento PMB 021878/2023, materializada por: R.D.M em 14/04/2023 15:34 CPF: 168.xxx.xxx-07

tipo de imunobiológicos. Em 2015, houve transição do novo sistema de vacinas, e em 2016 duplicidades na digitação de algumas UBS - devido ao novo sistema de informatização.

Tabela 29 – Cobertura de imunobiológicos aplicados em menores de um ano em Barueri – 2012 a 2020.

COBERTURA	2012	2013	2014	2015	2016	2017	2018	2019	2020
Bcg	141,33	144,32	119,29	117,92	133,8	133,8	110,12	99,38	70,26
Meningocócica C	101,9	105,53	99,96	88,51	141,63	140,09	85,1	95,82	108,35
Pentavalente	100,94	98,05	95,83	93,5	140,22	140,22	99,6	76,53	119,08
Pneumocócica 10	86,15	99,4	102,25	92,47	157,6	156,48	102,13	95,38	110,77
Poliomielite	102,59	102,17	98,6	92,73	135,51	135,51	100,99	94,95	106,79
Rotavírus	101,39	108,14	97,71	84,95	147,63	155,2	97,8	93,58	106,51
Tríplice Viral	103,71	107,27	116,09	95,53	160,75	123,7	102,9	90,66	111,1
Hepatite A		79,09	79,09	96,56	144,47	*	*	94,48	108,26

Fonte:SIPNI

II.5.3.2 – VIGILÂNCIA SANITÁRIA

Segundo a Lei nº. 8080 de 19 de setembro de 1990, a Vigilância Sanitária é definida como o conjunto de ações capazes de eliminar, diminuir ou prevenir riscos e agravos à saúde e de intervir nos problemas sanitários decorrentes do meio ambiente, da produção e circulação de bens e da prestação de serviços de interesse da saúde, abrangendo o controle de bens de consumo que, direta ou indiretamente, se relacionem com a saúde, compreendidas todas as etapas e processos da produção ao consumo e o controle da prestação de serviços que se relacionam, direta ou indiretamente, com a saúde, observando-se as regras operacionais do Ministério da Saúde.

A competência para expedir intimações, lavrar autos e termos é exclusiva do analista em vigilância sanitária e epidemiológica no exercício de suas funções.

A Vigilância Sanitária de Barueri é dividida em:

- Divisão Técnica de Projetos Educativos;

- Divisão Técnica de Fiscalização de Alimentos;

- Divisão Técnica de Fiscalização de Medicamentos, Correlatos, Saneantes e Cosméticos;

- Divisão Técnica de Fiscalização de Serviços de Saúde.

Pág. 41 de 92 - Documento assinado digitalmente por MILTON ANTONIO CASQUEL MONTI.
Para conferência, acesse o site https://solarbpm.barueri.sp.gov.br/atendimento/conferenciaDocumentos e informe o processo PMB 021878/2023 e o código N5KQOKU2.

Peça do processo/documento PMB 021878/2023, materializada por: R.D.O em 14/04/2023 15:34 CPF: 168.xxx.xxx-07

BARUERI
CIDADE INTELIGENTE E SUSTENTÁVEL

SECRETARIA DE SAÚDE

II.5.3.2.1– ZOONOSES

O setor de Zoonoses visa prevenir, reduzir e eliminar a morbidade e a mortalidade, bem como os sofrimentos humanos causados pelas zoonoses urbanas prevalentes utilizando os conhecimentos especializados da Saúde Pública Veterinária.

II.5.3.2.2– SAÚDE DO TRABALHADOR

A Vigilância em Saúde do Trabalhador é um dos componentes do Sistema Nacional de Vigilância em Saúde. Visa à promoção da saúde e a redução da morbimortalidade da população trabalhadora, por meio da integração de ações que intervenham nos agravos e seus determinantes decorrentes dos modelos de desenvolvimento e processos produtivos (Portaria GM/MS Nº 3.252/09). A especificidade de seu campo é dada por ter como objeto a relação da saúde com o ambiente e os processos de trabalho, abordada por práticas sanitárias desenvolvidas com a participação dos trabalhadores em todas as suas etapas.

II.5.3.2.3– SAÚDE AMBIENTAL

Vigilância em Saúde Ambiental consiste em um conjunto de ações que proporcionam o conhecimento e a detecção de mudanças nos fatores determinantes e condicionantes do meio ambiente que interferem na saúde humana, com a finalidade de identificar as medidas de prevenção e controle dos fatores de risco ambientais relacionados às doenças ou a outros agravos à saúde.

II.5.3.2.1.1 – PLANO DE PREVENÇÃO E COMBATE À DENGUE

A coordenadoria de vigilância em saúde mantém o plano de combate à dengue com o objetivo de manter sob controle a propagação da doença.

Pág. 42 de 92 - Documento assinado digitalmente por MILTON ANTONIO CASQUEL MONTI.
Para conferência, acesse o site https://solarbpm.barueri.sp.gov.br/atendimento/conferenciaDocumentos e informe o processo PMB 021878/2023 e o código N5KQOKU2.

Peça do processo/documento PMB 021878/2023, materializada por: R.D.O em 14/04/2023 15:34 CPF: 168.xxx.xxx-07

BARUERI
CIDADE INTELIGENTE E SUSTENTÁVEL

SECRETARIA DE SAÚDE

III - FINANCIAMENTO EM SAÚDE

O Fundo Municipal de Saúde (FMS) foi instituído pela Lei Municipal 778 de 28 de junho de 1.991, que cria as condições financeiras e de gerência dos recursos destinados para o desenvolvimento das ações de saúde e sua administração. O fundo é subordinado ao Secretário da Saúde.

Os recursos financeiros que compõem o FMS são depositados, obrigatoriamente, em conta especial no Banco do Brasil. São elaborados, mensalmente demonstrativos de movimentação do FMS, que, além de serem encaminhados aos setores competentes para controle e avaliação, são apresentados nas reuniões mensais do Conselho Municipal de Saúde.

Em cumprimento às normas vigentes, foram realizadas as audiências públicas na Câmara de Vereadores, quando foram apresentadas as prestações de contas de cada quadrimestre.

Os recursos do Fundo Nacional de Saúde, destinados a despesas com ações e serviços públicos de saúde, a serem repassados na modalidade fundo a fundo aos Municípios serão organizados e transferidos na forma dos seguintes blocos de financiamento (Portaria nº 3.992, de 28 de dezembro de 2017):

I - Bloco de Custeio das Ações e Serviços Públicos de Saúde; e
II - Bloco de Investimento na Rede de Serviços Públicos de Saúde.

O gráfico 7 mostra a evolução da arrecadação e aplicação de recursos municipais na área da saúde, onde se pode perceber que Barueri vem mantendo seu percentual de gastos com a saúde acima dos 15% preconizados.

Pág. 43 de 92 - Documento assinado digitalmente por MILTON ANTONIO CASQUEL MONTI.
Para conferência, acesse o site https://solarbpm.barueri.sp.gov.br/atendimento/conferenciaDocumentos e informe o processo PMB 021878/2023 e o código N5KQOKU2.

Peça do processo/documento PMB 021878/2023, materializada por: R.D.O em 14/04/2023 15:34 CPF: 168.xxx.xxx-07

Gráfico 7 – Série Histórica de Aplicação de Recursos Municipais na Saúde, em Barueri, 2012 a 2020.

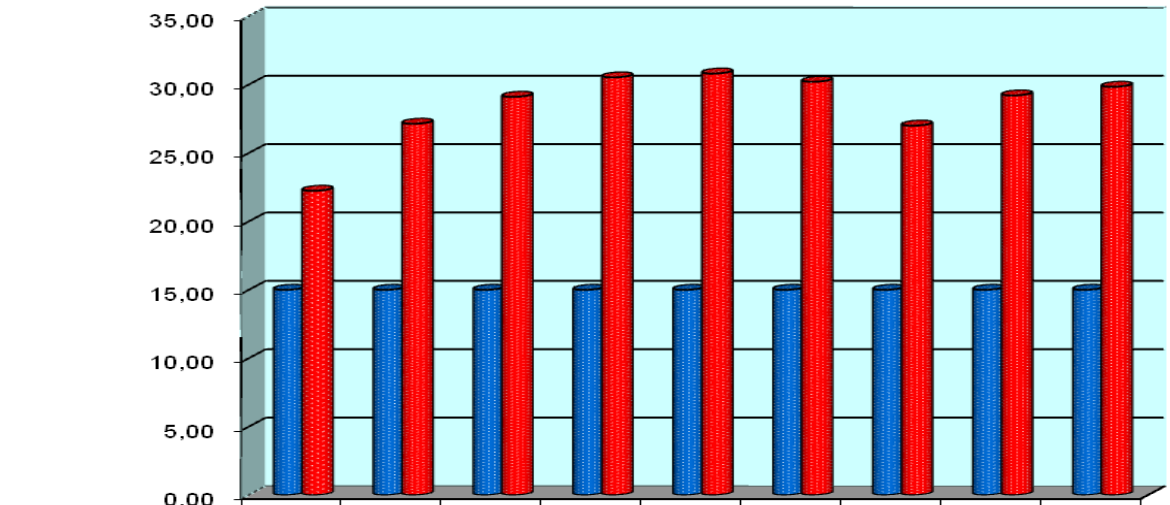

	2012	2013	2014	2015	2016	2017	2018	2019	2020
Obrigatoriedade	15,00	15,00	15,00	15,00	15,00	15,00	15,00	15,00	15,00
% Aplicado	22,24	27,14	29,11	30,53	30,81	30,21	27,00	29,21	29,84

Fonte: Fundo Municipal de Saúde – Secretaria de Finanças – Prefeitura Municipal de Barueri

IV - CONTROLE SOCIAL E PARTICIPAÇÃO

A Lei 8.142 confere aos Conselhos de Saúde as atribuições de atuar na formulação de estratégias e no controle da execução das políticas de saúde, atribuições essas que são também do próprio Poder Executivo e do Poder Legislativo.

A participação, com mecanismos formais e informais, é fundamental para que se atinja o objetivo de prover um melhor nível de saúde para a população. A redução das distâncias entre o Sistema e o usuário, a compreensão mútua dos problemas e obstáculos que surgem no desenrolar dos programas, são pré-requisitos para se garantir o acesso universal e a eqüidade, pilares mestres do SUS.

IV.1 – CONSELHO MUNICIPAL DE SAÚDE

A Lei nº 8142, de 28 de dezembro de 1990, é o instrumento legal que normatizou a participação popular na gestão do Sistema Único de Saúde (SUS).

Pág. 44 de 92 - Documento assinado digitalmente por MILTON ANTONIO CASQUEL MONTI.
Para conferência, acesse o site https://solarbpm.barueri.sp.gov.br/atendimento/conferenciaDocumentos e informe o processo PMB 021878/2023 e o código N5KQOKU2.

Peça do processo/documento PMB 021878/2023, materializada por: R.D.M em 14/04/2023 15:34 CPF: 166.xxx.xxx-07

Em seu Artigo 1 § 2º, esse dispositivo legal dispõe o seguinte: “O Conselho de Saúde, em caráter permanente e deliberativo, órgão colegiado composto por representantes do governo, prestadores de serviço, profissionais de saúde e usuários, atua na formulação de estratégias e no controle da execução da política de saúde na instância correspondente, inclusive nos aspectos econômicos e financeiros, cujas decisões serão homologadas pelo chefe do poder legalmente constituído em cada esfera do governo”.

IV.2 - CONSELHO LOCAL

Para auxiliar a equipe da UBS a desencadear nos usuários a consciência da complexidade e interdependência do Sistema, e de seu papel junto à equipe na busca de soluções para os problemas identificados, o SUS preconiza que sejam criados Conselhos Locais das Unidades, com a participação paritária de usuários e servidores, vindo a funcionar, na prática, como extensão do Conselho de Saúde. Considerando que esses conselheiros usuários são cidadãos comuns, moradores do bairro, vizinhos dos outros usuários, seu papel sobre os dois pólos do Sistema é fundamental. Por essas razões, faz parte da proposta de transformação do modelo a implantação de Conselhos Gestores em todas as Unidades Básicas de Saúde.

IV.3 – OUVIDORIA

Como mais um mecanismo para facilitar a contribuição dos cidadãos ao aprimoramento do Sistema de Saúde foi criada a Ouvidoria Municipal, por meio da Lei Complementar nº 126, de 28 de abril de 2003. Assim, é possível ao usuário encaminhar suas sugestões e críticas e receber as respostas aos seus questionamentos.

Pág. 45 de 92 - Documento assinado digitalmente por MILTON ANTONIO CASQUEL MONTI.
Para conferência, acesse o site https://solarbpm.barueri.sp.gov.br/atendimento/conferenciaDocumentos e informe o processo PMB 021878/2023 e o código N5KQOKU2.

Peça do processo/documento PMB 021878/2023, materializada por: R.D.M em 14/04/2023 15:34 CPF: 166.xxx.xxx-07

V – SISPACTO 2021

Nº	Tipo	Indicador	Meta	Unidade Medida
1	U	Mortalidade prematura (de 30 a 69 anos) pelo conjunto das 4 principais DCNT (doenças do aparelho circulatório, câncer, diabetes e doenças respiratórias crônicas)	481,97	Taxa
2	E	Proporção de óbitos de mulheres em idade fértil (10 a 49 anos) investigados.	95,76	Percentual
3	U	Proporção de registro de óbitos com causa básica definida	92,66	Percentual
4	U	Proporção de vacinas selecionadas do Calendário Nacional de Vacinação para crianças menores de dois anos de idade – Pentavalente 3ª dose, Pneumocócica 10-valente 2ª dose, Poliomielite 3ª dose e Tríplice viral 1ª dose – com cobertura vacinal preconizada	100,00	Percentual
5	U	Proporção de casos de doenças de notificação compulsória imediata (DNCI) encerrados em até 60 dias após notificação.	95,00	Percentual
6	U	Proporção de cura dos casos novos de hanseníase diagnosticados nos anos das coortes	100,00	Percentual
7	E	Número de Casos Autóctones de Malária	Não se Aplica	Número
8	U	Número de casos novos de sífilis congênita em menores de um ano de idade	5	Número
9	U	Número de casos novos de aids em menores de 5 anos.	0	Número
10	U	Proporção de análises realizadas em amostras de água para consumo humano quanto aos parâmetros coliformes totais, cloro residual livre e turbidez	75,00	Percentual
11	U	Razão de exames citopatológicos do colo do útero em mulheres de 25 a 64 anos na população residente de determinado local e a população da mesma faixa etária	0,80	Razão
12	U	Razão de exames de mamografia de rastreamento realizados em mulheres de 50 a 69 anos na população residente de determinado local e população da mesma faixa etária.	0,62	Razão
13	U	Proporção de parto normal no Sistema Único de Saúde e na Saúde Suplementar	43,86	Percentual
14	U	Proporção de gravidez na adolescência entre as faixas etárias 10 a 19 anos	8,77	Percentual
15	U	Taxa de mortalidade infantil	8,07	Taxa
16	U	Número de óbitos maternos em determinado período e local de residência	0	Número
17	U	Cobertura populacional estimada pelas equipes de Atenção Básica	60,67	Percentual
18	U	Cobertura de acompanhamento das condicionalidades de Saúde do Programa Bolsa Família (PBF)	75,56	Percentual
19	U	Cobertura populacional estimada de saúde bucal na atenção básica	3,28	Percentual
21	E	Ações de matriciamento sistemático realizadas por CAPS com equipes de Atenção Básica	33,33	Percentual
22	U	Número de ciclos que atingiram mínimo de 80% de cobertura de imóveis visitados para controle vetorial da dengue	100,00	Número
23	U	Proporção de preenchimento do campo ocupação nas notificações de agravos relacionados ao trabalho.	95,00	Percentual

Pág. 46 de 92 - Documento assinado digitalmente por MILTON ANTONIO CASQUEL MONTI.
Para conferência, acesse o site https://solarbpm.barueri.sp.gov.br/atendimento/conferenciaDocumentos e informe o processo PMB 021878/2023 e o código N5KQOKU2.

Peça do processo/documento PMB 021878/2023, materializada por: R.D.M em 14/04/2023 15:34 CPF: 168.xxx.xxx-07

BARUERI
CIDADE INTELIGENTE E SUSTENTÁVEL

SECRETARIA DE SAÚDE

VI – 6° CONFERÊNCIA MUNICIPAL DE SAÚDE - 2019

PROPOSTAS

1	Que os agendamentos de consultas médicas sejam realizados no tempo ideal de necessidade clinica do paciente para que não sejam gerados agravos a sua saúde
2	Adequar as recepções das unidades básicas de saúde as necessidades locais como infra estrutura, números de recepcionistas, números de equipamentos e treinamento
5	A criação de uma central de agendamentos de consultas por telefone observando critérios territeriolizados que tambem realize confirmação e cancelamento da mesma quando necessário
9	Estabelecer estratégias de corresponsabilização dos usuários para melhor aproveitamento das vagas de consultas ofertadas, desestimulando as faltas desnecessárias e justificativas.
10	Direcionar os agendamentos para consultas em especialidades básicas apenas em UBS próximas de onde o usuário está cadastrado, buscando atender o princípio de territorialização na atenção básica
11	Permitir que a UBS atualize permanentemente os dados telefônicos no cadastro municipal dos usuários para facilitar a comunicação com o usuário, quando necessária
12	Melhoria do Sistema de Informação em saúde do Município de Barueri garantindo: Fidelidade e segurança das informações, agilizar a parte operacional do sistema, digitalizar os prontuários, assinatura eletrônica e obtenção de dados epidemiológicos confiável
15	Criação e implementação de uma linha de cuidados para o idoso com a Contratação de geriatras para a rede municipal de saúde.
16	Garantir a quantidade de profissionais necessários para a demanda da Saúde.
17	Estender o acolhimento aos dependentes de álcool e outras drogas no CRAD ou serviço similar nos finais de semanas e feriados Justificativa: o dependente de álcool e drogas precisa de acolhimento no momento em que está vulnerável ao uso
18	Implantar o número de centros de convivência para uso da saúde do município, inclusive para acesso a pacientes da saúde mental
19	Garantir o atendimento em psiquiatria infantil conforme a necessidade do município, através de uma política de fixação de profissionais
20	Implantar e Fortalecer Programas de Geração de Renda para os pacientes em acompanhamento em saúde mental e alta vulnerabilidade social (Pessoas em situação de rua Exemplo: cooperativas
21	Fortalecimento do dispositivo de visitas e atenção domiciliares por equipes de saúde das unidades básicas de saúde.

Pág. 47 de 92 - Documento assinado digitalmente por MILTON ANTONIO CASQUEL MONTI.
Para conferência, acesse o site https://solarbpm.barueri.sp.gov.br/atendimento/conferenciaDocumentos e informe o processo PMB 021878/2023 e o código N5KQOKU2.

Peça do processo/documento PMB 021878/2023, materializada por: R.D.M em 14/04/2023 15:34 CPF: 168.xxx.xxx-07

22	Contratação de agentes de saúde para fortalecer o trabalho das equipes de saúde nas UBS. **a.** Fortalecer o trabalho de educação em saúde, orientações sobre cuidados e medidas de prevenção e promoção à saúde; **b**. Identificar necessidades de saúde de pessoas e comunidades; **c.** Acompanhamento domiciliar de pessoas com doenças crônicas ou casos complexos.
23	Contratação de mais agentes comunitários dentro de um programa de acompanhamento e atenção domiciliares com equipes multiprofissionais de saúde
24	Organizar processo de trabalho das equipes de saúde conforme a lógica da Estratégia Saúde da Família, com equipes responsáveis pelo acompanhamento de famílias e indivíduos em número adequado.
25	Ampliação do número de equipes completas do PAD e de consultório na rua com a quantidade de carros (viaturas) suficientes para garantir o transporte dos profissionais conforme as necessidades
26	Fortalecer e ampliar o Programa de Internação Domiciliar do município, garantindo transporte para deslocamento das equipes de saúde.
27	Fortalecer o Programa de Saúde na Escola.
28	Maior integração saúde-escola para melhorar o acompanhamento nos processos de inclusão, garantindo aos usuários com indicativos de alteração comportamental/cognitiva atendimento escolar especializado.
30	Fortalecer, ampliar e implantar novos programas de prevenção às doenças e promoção à saúde em espaços fora dos estabelecimentos de saúde, como Centros Comunitários, Maternais, ITBs, EMEIs e EMEFs.
31	Palestras nas escolas para alunos, pais e professores sobre HIV e ISTs
32	Ampliação e fortalecimento do dispositivo de matriciamento de especialistas aos profissionais da Atenção Básica para um atendimento mais humanizado e resolutivo
33	Estabelecer e fortalecer conselhos locais de saúde em todos os estabelecimentos de saúde da rede pública do município.
34	Melhorar a divulgação e ampliar a oferta de grupos educativos e operativos de prevenção e promoção à saúde nas unidades básicas de saúde
35	Melhorar a divulgação das ações e serviços de saúde. Exemplo: folhetos informativos sobre os locais de atendimentos das especialidades
36	Ampliar a oferta e divulgação das ações de promoção à saúde realizadas pelas diversas Secretarias do município de Barueri.
37	Divulgar melhor a Conferência Municipal de Saúde, suas pré-conferências e as oportunidades de participação da população em espaços de discussão sobre as políticas e ações de saúde.
38	Promover a discussão dos temas da saúde em atividades fora das UBS, favorecendo maior participação das pessoas no planejamento das ações em saúde e na construção das políticas públicas de saúde
39	Valorização salarial dos profissionais de saúde
40	Criar políticas de valorização dos profissionais e implantação de gestão de conhecimento.
41	Programas de educação continuada para os profissionais de saúde.

Pág. 48 de 92 - Documento assinado digitalmente por MILTON ANTONIO CASQUEL MONTI.
Para conferência, acesse o site https://solarbpm.barueri.sp.gov.br/atendimento/conferenciaDocumentos e informe o processo PMB 021878/2023 e o código N5KQOKU2.

Peça do processo/documento PMB 021878/2023, materializada por: R.D.M em 14/04/2023 15:34 CPF: 168.xxx.xxx-07

42	Estabelecer protocolos clínicos necessários para respaldar os profissionais de saúde
43	Educação permanente dos profissionais de saúde de todos os níveis de atenção sobre o HIV, com o objetivo de minimizar questões como estigma e preconceito relacionado ao paciente HIV e ISTs
44	Disponibilizar atendimento em saúde mental, direcionado aos servidores públicos.
44	Disponibilizar atendimento em saúde mental, com psicólogo, direcionado aos servidores públicos. Por exemplo, poderia ser na Medicina do Trabalho
44	Ampliação do serviço de saúde mental já existente ao servidor, com atendimento humanizado e centralizado. Melhoria na divulgação dos serviços oferecidos pela medicina.
45	Disponibilizar atendimento diferenciado para o funcionário público, seja através de um Centro de Atendimento exclusivo para os servidores, seja através da descentralização da Central de Vagas do Servidor
46	Capacitação da medicina do trabalho,para um atendimento mais humanizado e acolhedor ao servidor.
47	Garantir condições de trabalho ergonômicas para os servidores da Saúde
47	Garantir condições de trabalho ergonômicas para os servidores municipais
48	Melhoria do fluxo e preenchimento de documentos e guias requeridos pelos especialistas, pois através de mau preenchimento ou falta do mesmo o especialista não atende
48	Melhoria do fluxo e preenchimento de documentos e guias requeridos pelos especialistas, implementação de protocolo, digitalizar, padronizar e capacitar os funcionários para o preenchimento dos mesmos.
49	Garantir o acesso igualitário aos serviços de saúde, sem privilégios como, por exemplo, a prioridade a indicações de vereadores e assessores políticos
50	Garantir plena igualdade no acesso às consultas e serviços de saúde, sem os privilégios de alguns devido à influência de vereadores e outros agentes políticos ou administrativos
51	Estabelecer critérios mais rigorosos de cadastramento municipal de usuários da rede municipal de saúde, garantindo a prioridade/exclusividade dos moradores do município no atendimento das unidades básicas de saúde
54	Garantir a eficácia do sistema de informação de saúde, impedindo troca de informação entre usuários
55	Implantação de SAMU ou serviço de atendimento pré-hospitalar similar ao SAMU, com equipe completa de médicos, paramédicos, regulação e atendimento telefônico necessários
56	Garantir acesso telefônico direto ao resgate em serviços de urgência e emergência do próprio município de Barueri.
57	Equipar o serviço de resgate em serviços de urgência e emergência do próprio município de Barueri com socorrista, central de regulação, telefone, conforme padrão do SAMU.
58	Digitalização dos prontuários
59	Concluir a implantação do prontuário eletrônico nos equipamentos de saúde
60	Envolver os Conselhos Locais de Saúde nas reuniões e atividades educativas das UBS.

Pág. 49 de 92 - Documento assinado digitalmente por MILTON ANTONIO CASQUEL MONTI.
Para conferência, acesse o site https://solarbpm.barueri.sp.gov.br/atendimento/conferenciaDocumentos e informe o processo PMB 021878/2023 e o código N5KQOKU2.

Peça do processo/documento PMB 021878/2023, materializada por: R.D.M em 14/04/2023 15:34 CPF: 168.xxx.xxx-07

61	Disponibilizar transporte direto aos serviços especializados distantes de sua moradia para pessoas com dificuldade de mobilidade
62	Criar rotas especifica de transporte público para equipamentos de saúde
63	Garantir a fiscalização dos serviços terceirizados quanto ao cumprimento dos contratos.
64	Responsabilizar demais municípios vizinhos no investimento financeiro na Saúde local.
65	Implantar, aprimorar e envolver os Conselhos Locais de Saúde nas reuniões e atividades educativas das UBS.
66	Divulgar a importância do papel do Conselho Municipal de Saúde em todas as mídias disponível no município.
67	Capacitar e garantir condições de trabalho aos conselheiros de saúde com cursos e outras oportunidades de formação direcionada à sua atuação.
70	garantir a distribuição equilibrada do investimento nos diversos pontos de atenção urgência e emergência, atenção básica, atenção especializada já pactuado no âmbito estadual e federal e priorizar gradativamente a atenção básica.
71	Priorizar a atenção básica nos investimentos municipais no setor de saúde.Aumentar a proporção dos investimentos na atenção básica em relação ao gasto geral.
72	Publicação das informações de saúde, garantindo acesso da população aos dados DETALHADOS de investimentos e recursos financeiros na Saúde
73	Seguimento de tratamento no serviço de saúde funcional, após reabilitação especializada do paciente com deficiência permanente
74	Adequar a estrutura do CER (Centro Especializado de Reabilitação) com compras de computadores e equipamentos especializados para o atendimento do paciente com deficiência
75	Implantação da linha de cuidado do sobrepeso e da obesidade em todos os níveis de atenção conforme portaria 424 e 425 do Ministério da Saúde que define as diretrizes para a organização da prevenção e do tratamento do sobrepeso e obesidade como linha de cuidado prioritária da Rede de Atenção à Saúde das Pessoas com Doenças Crônicas.
76	Provocar discussões sobre referência de cirurgia bariátrica nas reuniões do colegiado regional.
77	Verificar possibilidade de inserção das cirurgias bariátricas nos contratos de gestão do Hospital Municipal.
78	Criar protocolos de tecnologias para o tratamento de crianças e adolescentes com Diabetes tipo 01, como bombas de insulinas, monitorização de glicemia e inserção de novos análogos de insulinas de longa duração.
79	Reavaliar protocolos de assistência ao diabético tipo 1 no município
80	Construção de sede própria do Serviço de Atenção Especializada (SAE), com prévia consulta aos trabalhadores e usuários do serviço.
81	Ampliação do horário de atendimento da farmácia de fornecimento do componente especializado
81	Ampliação do horário de atendimento da farmácia de alto custo e de protocolo de insulinas.
82	Adequar o sistema SISS para integrar dados dos pacientes que utilizam o serviço de saúde no município de Barueri em todos os níveis de atenção
83	Ampliação e divulgação das práticas integrativas complementares (PICs).

Pág. 50 de 92 - Documento assinado digitalmente por MILTON ANTONIO CASQUEL MONTI.
Para conferência, acesse o site https://solarbpm.barueri.sp.gov.br/atendimento/conferenciaDocumentos e informe o processo PMB 021878/2023 e o código N5KQOKU2.

Peça do processo/documento PMB 021878/2023, materializada por: R.D.M em 14/04/2023 15:34 CPF: 168.xxx.xxx-07

BARUERI
CIDADE INTELIGENTE E SUSTENTÁVEL

SECRETARIA DE SAÚDE

84	Incluir os profissionais da Atenção especializada (SAE, CER e Ambulatório de Especialidades) nas ações e propostas realizadas pelo núcleo de educação permanente em saúde para o SUS.
85	Garantir a permanência e fortalecimento do SUS com qualidade, dentro dos seus princípios e diretrizes já estabelecidos
87	Secretários municipais de saúde do Estado de São Paulo expressam seus compromissos com a defesa d sistema único de saúde (SUS) e apontam a necessidade urgente de maior aporte de recursos financeiros dos entes Federal e Estadual para garantir a universalidade do sistema e integralidade da atenção à saúde, tendo em vista a grave situação dos municípios brasileiros e particularmente dos municípios paulistas que investem hoje em média 27% de recursos próprios em saúde;
88	Garantia de acesso as ações e serviços de saúde do SUS e que o Estado Brasileiro cumpra suas atribuições de ofertar ações de promoção, prevenção, assistência e reabilitação a toda população
89	Defender o fortalecimento e a consolidação do sus como política pública fundamental para democracia brasileira
90	Opor-se as propostas de privatização de saúde que visam implantar mudanças contrárias a universalidade do acesso e integralidade do SUS, que é uma conquista do povo brasileiro e a maior política pública de inclusão social do país
91	Reafirmar o caráter interfederativo e interdependente do SUS, o que exige planejamento e pactuação, de maneira permanente nas instâncias intergestores das responsabilidades e atribuições dos governos Federal, Estadual e Municipais
92	Estimular e apoiar a regionalização, planejamento regional, programação de ações e serviços de saúde para o território, regulação do acesso, e monitoramento de todos os serviços da rede de atenção à saúde (RAS) na região
93	Incentivar a ampliação da cobertura e a qualificação da atenção básica para que as unidades básicas de saúde cumpram papel estratégico na produção do cuidado, na organização dos sistemas municipais e na RAS do município e da região
94	Ampliar a oferta de serviços de média e alta complexidade de referência regional de acordo com as necessidades da população, com maior aporte de recursos financeiros do MS e dos Estados, especialmente nas áreas de oncologia, cirurgia cardíaca, gestação de alto-risco, rede da pessoa com deficiência, terapia renal substitutiva (TRS), cirurgias eletivas de média complexidade, linha de cuidado da obesidade, eleitos da saúde mental nos hospitais
95	Apoiar a reforma psiquiátrica e as ações de prevenção de uso abusivo de álcool e outras drogas, reforçando os avanços dos SUS na saúde mental, centrado no cuidado das pessoas, em liberdade, em serviços comunitários, de forma humanizada, garantindo cuidado integral na rede substitutiva dos manicômios, formadas pelos CAPS, SRT, leitos de saúde mental nos hospitais gerais, entre outros
96	Estimular os gestores municipais a desenvolver as atividades de educação permanente, centradas no quadrilátero: trabalhadores e gestores do SUS, alunos e comunidade

Pág. 51 de 92 - Documento assinado digitalmente por MILTON ANTONIO CASQUEL MONTI.
Para conferência, acesse o site https://solarbpm.barueri.sp.gov.br/atendimento/conferenciaDocumentos e informe o processo PMB 021878/2023 e o código N5KQOKU2.

Peça do processo/documento PMB 021878/2023, materializada por: R.D.M em 14/04/2023 15:34 CPF: 168.xxx.xxx-07

97	Fortalecer os municípios para qualificar a assistência farmacêutica (AF) com apoio técnico dos Estados, solicitar aumento dos financiamentos para garantia do componente da AF,bem como garantia de regularidade no fornecimento do componente especializado da AF, visto que os atrasos prejudicam a assistência aos pacientes impactam fortemente na judicialização
98	Assumir o compromisso, enquanto gestores municipais a implementar em mecanismos de gestão participativa, criando dispositivos para a participação efetiva das equipes de gestão e dos trabalhadores da saúde no planejamento e na gestão, bem como fortalecendo o Conselho Municipal da Saúde, a realização de conferências e outros espaços de participação da comunidade
99	Buscar estratégias para capacitação de conselheiros da saúde que contribuam para o entendimento e fortalecimento do sus nos municípios e nas regiões de saúde
100	Apoiar a implementação da Lei nº 12.871/2013 que intituiu o Programa Mais Médicos e as diretrizes de integração entre ensino, serviços e comunidades no âmbito do sus, incluindo a pactuação e assinatura dos COTRATOS ORGANIZATIVOS DE AÇÃO PÚBLICA-ENSINO-SAÚDE (COAPES)
101	Apoiar e exigir participação ativa dos demais entes federativas e das universidades no apoio a ampliação de vagas, mudanças na formação em medicina e nas regras da residência médica, com o objetivo de formar e fixar profissionais de saúde qualificados para atuação na atenção básica e no SUS, de acordo com a Lei do Programa Mais Médicos
102	Promover, juntamente com a Sociedade Civil Organizada, o Judiciário, o Legislativo, os Conselhos de Saúde, a Universidade, os Conselhos Profissionais e demais instâncias administrativas e de Governo, debatiando e informado a respeito da importância da garantia ao direito a saúde e a necessidade de revogação da EC 95 que congela recursos da saúde e educação por 20 anos
103	Fortalecer as equipes de vigilância em saúde e suas atividades em consonância com a política nacional de Vigilância em Saúde garantindo sua atribuição como política pública de Estado. Promover sua integração com a Atenção Básica e nas ações de planejamento
104	Defender e apoiar, em estreita cooperação com a Sociedade Civil Organizada, reforma tributária que estabeleça regime de impostos de caráter progressivo modelado pelo equilíbrio e pela Justiça Social, com tributação maior para os maiores níveis de renda e redistribuição entre os entes federativos dos recursos arrecadados de modo a financiar adequadamente a execução das políticas públicas definidas constitucionalmente
107	melhoria do programa de alto custo garantia do fornecimento das medicações padronizadas com agilidades
109	Permitir que as estruturas físicas relacionadas ao serviço de saúde sejam realizados com prévia consulta aos trabalhadores, usuários e com aprovação da VISA antes de serem construídos. Justificativa: os prédios são construídos e entregues fora dos padrões exigidos pela legislação de saúde vigente.
110	Fortalecer e divulgar o serviço da vigilância epidemiológica.
111	Conscientização de vacinação nas escolas, para pais, alunos e professores. Visando erradicar surtos de doenças.

Pág. 52 de 92 - Documento assinado digitalmente por MILTON ANTONIO CASQUEL MONTI.
Para conferência, acesse o site https://solarbpm.barueri.sp.gov.br/atendimento/conferenciaDocumentos e informe o processo PMB 021878/2023 e o código N5KQOKU2.

Peça do processo/documento PMB 021878/2023, materializada por: R.D.M em 14/04/2023 15:34 CPF: 168.xxx.xxx-07

BARUERI
CIDADE INTELIGENTE E SUSTENTÁVEL

SECRETARIA DE SAÚDE

112	Garantir a segurança e a qualidade do uso das tecnologias médicas por meio de planejamento de manutenções preventivas, corretivas, calibrações, por equipe técnica e especializadas
113	Garantir a infra estrutura e manutenção adequadas as unidades de saúde
114	Garantir o planejamento periódico para aquisições e substituições tecnológicas nas unidades de saúde
115	Divulgar os nomes dos conselheiros locais , datas e horários das reuniões dos conselhos nas unidades básicas e CAPS
116	Adequar o número de UBS de acordo com o dimensionamento da população e distribuição geográfica adequada
117	Ampliação de espaço físico em algumas unidades básicas para possibilitar o desenvolvimento de todas as suas atividades
118	Garantir a acessibilidade de todos nos estabelecimentos de saúde
119	Criar políticas públicas municipais para garantir a segurança alimentar e nutricional

Pág. 53 de 92 - Documento assinado digitalmente por MILTON ANTONIO CASQUEL MONTI.
Para conferência, acesse o site https://solarbpm.barueri.sp.gov.br/atendimento/conferenciaDocumentos e informe o processo PMB 021878/2023 e o código N5KQOKU2.

Peça do processo/documento PMB 021878/2023, materializada por: R.D.C.M em 14/04/2023 15:54 CPF: 466.xxx.xxx-07

BARUERI
CIDADE INTELIGENTE E SUSTENTÁVEL

SECRETARIA DE SAÚDE

VII – 7° CONFERÊNCIA MUNICIPAL DE SAÚDE – 2021

Nº	7ª CONFERÊNCIA MUNICIPAL DE SAÚDE Eixo I - SAÚDE COMO DIREITO À VIDA PROPOSTAS
1	Implantar programas específicos nas UBSs com base em perfil epidemiológico local e cultural
2	Contratar e Fortalecer o trabalho dos agentes de saúde e intensificar as visitas em domicilio.
3	Fortalecer a comunicação entre as redes de serviço de saúde, por meio de fluxos bem definidos e divulgação para população.
4	Fortalecer a educação em saúde nas unidades escolares intensificando as ações do programa de saúde escolar e ampliando o atendimento psicossocial dos escolares
5	Aumentar as ações de promoção e prevenção à saúde
6	Intensificar a interface entre educação e saúde com ênfase nas famílias mais vulneráveis criando equipes de referencia das unidades básicas de saúde para o monitoramento e identificação dos agravos na saúde infantil
7	Criar projetos específicos voltados à saúde do trabalhador, especialmente para os servidores da saúde
8	Criar serviço de apoio às UBSs nos moldes do "posso ajudar" ou programa de voluntariado
9	Fortalecer o vínculo gestor da UBS com o Conselho Gestor local e a população, instituindo cronograma de reuniões do Conselho Gestor local e divulgação das ações através de banners nas UBS'S.
10	Elaborar programa de conscientização para os munícipes quanto a importância da presença nas consultas agendadas através de divulgação nas mídias das UBS, site da prefeitura etc.
11	Realizar mensalmente mutirões de atendimentos especializados, tais como, mastologia, cardiologia, ortopedia, gastrologia, dermatologia e exames de mamografia, conforme necessidade
12	Intensificar as ações da Saúde da Mulher e Saúde do Homem na UBSs com mutirões de atendimento de ginecologia e atendimento em livre demanda para coleta de papanicolau
13	Fortalecer a rede de integração entre os equipamentos de saúde, garantindo a supervisão dos fluxos estabelecidos entre eles pela Secretaria de Saúde
14	Qualificar o atendimento clínico nos Prontos Socorros através de reuniões periódicas entre a rede de saúde
15	Instituir parcerias com instituições de ensino superior com foco na promoção e prevenção a saúde em espaços de grande circulação de pessoas. Exemplo: na feira noturna, shopping, rodoviárias, etc.
16	Aumentar a oferta de serviços especializados, conforme a necessidade
17	Incluir referências municipais nos Prontos Socorro(oftalmologia,Otorrino)
18	Investir na capacitação dos profissionais

Pág. 54 de 92 - Documento assinado digitalmente por MILTON ANTONIO CASQUEL MONTI.
Para conferência, acesse o site https://solarbpm.barueri.sp.gov.br/atendimento/conferenciaDocumentos e informe o processo PMB 021878/2023 e o código N5KQOKU2.

Peça do processo/documento PMB 021878/2023, materializada por: R.D.M em 14/04/2023 15:34 CPF: 168.xxx.xxx-07

BARUERI
CIDADE INTELIGENTE E SUSTENTÁVEL

SECRETARIA DE SAÚDE

Nº	Eixo I - SAÚDE COMO DIREITO À VIDA
	PROPOSTAS
19	Aumentar e divulgar a oferta de serviço de psicologia e psiquiatria para toda a população
20	Ampliar a divulgação dos serviços do município com ênfase na saúde mental , incluindo relatos de pacientes com experiências exitosas
21	Melhorar a manutenção predial, garantindo a acessibilidades dos CAPS e incluir a tecnologia assistiva dos equipamentos de saúde
22	Manter os atendimentos de final de semana como mutirão, conforme a necessidade e investir na divulgação
23	Manter as campanhas de máscaras
24	Adequar o número de profissionais das especialidades, conforme a necessidade
25	Ampliar a divulgação sobre o andamento das Obras das unidades para a população exercer o controle social.
26	Criar espaços específicos para atendimento de crianças nas UBS'S. (Salas adequadas por profissional)
27	Retomar e ampliar os grupos de promoção a saúde e prevenção a agravos nas ubs com equipe multiprofissional mantendo as restrições e protocolos de segurança
Nº	**Eixo II-COMO INOVAR NA ASSISTÊNCIA À SAÚDE DIANTE DAS LIMITAÇÕES IMPOSTAS PELA PANDEMIA DO CORONAVÍRUS**
	PROPOSTAS
1	Inserir informações sobre cuidados de saúde em todas as mídias eletrônicas em locais públicos
2	Manter a oferta de teleconsultas nas especialidades clínico geral e ginecologia e expandir o atendimento para outras especialidades e equipe multiprofissional, com foco na saúde mental
3	Qualificar o atendimento em telemedicina, ofertando capacitação no uso de tecnologias através de vídeos tutoriais
4	Disponibilizar um número de vagas específico para cada UBS referente o agendamento de vacinas.
5	Criar mecanismo de responsabilização dos usuários que faltam repetidamente nas consultas através do sistema, restringindo agendamentos duplicados e provisoriamente a facilidade de agendamento digital
6	Implantar o autoatendimento nas UBS com totem para agendamento em geral bem como Qr code de fácil acesso a população para informações gerais sobre o sistema de saúde.
7	Ampliar a comunicação entre os serviços de saúde e a população
8	Ampliar o acolhimento com equipe multiprofissional aos usuários em tratamento nos serviços de especialidade

Pág. 55 de 92 - Documento assinado digitalmente por MILTON ANTONIO CASQUEL MONTI.
Para conferência, acesse o site https://solarbpm.barueri.sp.gov.br/atendimento/conferenciaDocumentos e informe o processo PMB 021878/2023 e o código N5KQOKU2.

Peça do processo/documento PMB 021878/2023, materializada por: R.D.M em 14/04/2023 15:34 CPF: 168.xxx.xxx-07

Nº	Eixo II-COMO INOVAR NA ASSISTÊNCIA À SAÚDE DIANTE DAS LIMITAÇÕES IMPOSTAS PELA PANDEMIA DO CORONAVÍRUS PROPOSTAS
9	Criar ferramentas (e-mails, whatsapp, telefone) que garantam que o usuário seja informado sobre suas consultas e possíveis alterações (falta do profissional outras mudanças)
10	Instituir e Ampliar as orientações aos usuários através de ferramentas como celular " whatsapp, SMS, cartilhas e profissionais disponíveis nas UBSs (Posso Ajudar)
11	Implantar informativos áudio visuais (televisores) nas unidades de saúde que transmitam informações sobre serviços fornecidos pela rede de saúde do município
12	Implantar Totens de auto atendimento no serviço de saúde.
13	Investir na ampliação de internet acessível, através do aumento de pontos de wi-fi
14	Promover integração do SISS nos diversos serviços de saúde do município, inclusive os terceirizados

Nº	Eixo III-COMO ASSEGURAR ASSISTÊNCIA À SAÚDE DIANTE DA SITUAÇÃO INUSITADA IMPOSTA PELA PANDEMIA PROPOSTAS
1	Fortalecer as diretrizes do SUS, com a promoção e prevenção e educação dos agravos tornando o individuo responsável pelas suas ações
2	Investir na aquisição de equipamentos tecnológicos (PC com câmera e caixa de som) para manutenção do teleatendimento em associação AO ATENDIMENTO PRESENCIAL
3	Aprimorar o atendimento da população mais vulnerável e garantir os equipamentos necessários para o cuidado do profissional e do munícipe
4	Ampliar educação em saúde
5	Manter as medidas preventivas de proteção individual e coletiva no acesso aos ambientes de saúde
6	Conscientizar a população da utilização correta dos serviços de saúde

Pág. 56 de 92 - Documento assinado digitalmente por MILTON ANTONIO CASQUEL MONTI.
Para conferência, acesse o site https://solarbpm.barueri.sp.gov.br/atendimento/conferenciaDocumentos e informe o processo PMB 021878/2023 e o código N5KQOKU2.

Peça do processo/documento PMB 021878/2023, materializada por: R.D.M em 14/04/2023 15:34 CPF: 168.xxx.xxx-07

BARUERI
CIDADE INTELIGENTE E SUSTENTÁVEL

SECRETARIA DE SAÚDE

Nº	Eixo III-COMO ASSEGURAR ASSISTÊNCIA À SAÚDE DIANTE DA SITUAÇÃO INUSITADA IMPOSTA PELA PANDEMIA PROPOSTAS
7	Dar acesso aos usuários para visualização dos exames realizados
8	Continuar os acolhimentos da enfermagem, divulgação desse serviço aos munícipes, visando humanizar o atendimento com uma escuta qualificada.
9	Manter as ações e ampliar o serviço de atendimento domiciliar
10	Conscientizar os usuários quanto a importância de comparecer a consulta agendada ou desmarcar com antecedência por meio de recursos tecnológicos e humanos
11	Melhorar o acesso de consultas de retorno por meio da ampliação de profissionais da rede, conforme necessidade
12	Manter os mutirões de finais de semana com atendimento clínico incluindo o atendimento ginecológico e saúde do Homem, conforme necessidade
13	Garantir ferramentas para comunicação efetiva entre secretarias. (Ex: educação, saúde e esporte entre outras)
14	**Vigilância Epidemiológica:** Contratação de técnicos de vigilância epidemiológica, conforme necessidade para realizar a busca ativa e identificação dos agravos de forma rápida e eficaz, com analise destes dados para gerar relatórios com informações robustas de fácil entendimento para o planejamento de ações dos gestores.
15	**Vigilância Epidemiológica**: Desenvolver maior integração entre todos os equipamentos de saúde, e ações para alcançar a participação e adesão da população às campanhas de prevenção e combate as diversas doenças.
16	**Vigilância Sanitária:** Reorganização das ações visando maior agilidade a exemplo do que foi realizado com aplicação da implantação de estratégias com novas visões técnicas quanto a análise das empresas de interesse a saúde, utilizando como ferramenta, a graduação de categorização dessas empresas através da formulação de legislação municipal específica, enquadrando de forma a terem inspeções anuais; bianuais e trianuais com a liberação da licença sanitária sendo solicitada e emitida anualmente. Desta forma, ocorrerá o fortalecimento das empresas quanto ao ganho de agilidade e segurança além da abertura e colocação de mais empregos garantindo a segurança dos trabalhadores.
17	**Vigilância Sanitária:** Manter o recebimento e encaminhamento de notificações por via eletrônica e reuniões presenciais em plantão técnico somente em casos necessários.

Pág. 57 de 92 - Documento assinado digitalmente por MILTON ANTONIO CASQUEL MONTI.
Para conferência, acesse o site https://solarbpm.barueri.sp.gov.br/atendimento/conferenciaDocumentos e informe o processo PMB 021878/2023 e o código N5KQOKU2.

Peça do processo/documento PMB 021878/2023, materializada por: R.D.M em 14/04/2023 15:34 CPF: 168.xxx.xxx-07

Resumo do Plano de Saúde

Estado: São Paulo

Município: Barueri - SP

Região de Saúde: Rota dos Bandeirantes

Período do Plano de Saúde: 2022-2025

Data de finalização: 04/01/2023 11:47:38

Status atual do Plano de Saúde: Aprovado

Relação de Diretrizes, Objetivos, Metas e Indicadores do Plano de Saúde

DIRETRIZ Nº 1 - Garantir o acesso da população em tempo oportuno, aperfeiçoar a qualidade dos serviços de saúde, e integrar a atenção básica e especializada.

OBJETIVO Nº 1.1 - 1 - Induzir processos de qualificação do Acesso à Atenção Básica orientados segundo o perfil epidemiológico.

Nº	Descrição da Meta	Indicador para monitoramento e avaliação da meta	Indicador (Linha-Base)			Meta Plano(2022-2025)	Unidade de Medida	Meta Prevista			
			Valor	Ano	Unidade de Medida			2022	2023	2024	2025
1.1.1	Construir novas Unidades Básicas em substituição aos antigos prédios das UBS: Armando Goçalves de Freitas, Elizabete Izilda Duleba, Hermelino Liberato Filho, Benedito de Oliveira Crudo	Construção das UBSs realizadas	-	-	Percentual	100,00	Percentual	100,00	100,00	100,00	-
1.1.2	Reformar e ampliar as UBSs Pedro Izzo , Maria Francisca de Melo, José Francisco Caiaba, Hélio Berzaghi e Pastor José Roberto Rossi	Reforma e Ampliação das UBSs realizadas	-	-	Percentual	100,00	Percentual	100,00	100,00	100,00	-
1.1.3	Reformar para manutenção predial as UBSs Amaro José de Souza, Adauto Ribeiro, João de Siqueira, Maria Magdalena Macedo, Raquel Sandrini Ruela e Vince Nemeth	Reforma das UBSs realizadas	-	-	Percentual	100,00	Percentual	100,00	100,00	-	-
1.1.4	Ampliar atendimento médico clínico nas 18 UBSs com a contratação de médicos pára atendimento em demanda espontânea	Médicos contratados	-	-	Percentual	100,00	Percentual	100,00	-	-	-
1.1.5	Ampliar a oferta de teleconsulta em 20 % Aquisição de equipamentos de informática	Oferta de teleconsulta ampliada	-	-	Percentual	100,00	Percentual	100,00	100,00	100,00	100,00
1.1.6	Promover a Integração do profissional recém-admitido na rede de Atenção Básica, com objetivo de orientar quanto as normas, rotinas, protocolos e fluxos implantados.	Percentual de profissionais que realizaram integração profisional	-	-	Percentual	100,00	Percentual	100,00	100,00	100,00	100,00
1.1.7	Estabelecer estratégias para diminuição do absenteísmo nas consultas agendadas através de ferramentas de confirmação de consulta e boletins informativos à população	Redução do absenteísmo em 10%	-	-	Percentual	100,00	Percentual	100,00	100,00	100,00	100,00
1.1.8	Estabelecer e avaliar indicadores de qualidade, atenção básica	indicadores estabelecidos e monitorados	-	-	Percentual	100,00	Percentual	100,00	100,00	100,00	100,00

Peça do processo/documento PMB 021878/2023, materializada por: R.D.C.M em 14/04/2023 15:34 CPF: 168.xxx.xxx-07

Pág. 58 de 92 - Documento assinado digitalmente por MILTON ANTONIO CASQUEL MONTI.
Para conferência, acesse o site https://solarbpm.barueri.sp.gov.br/atendimento/conferenciaDocumentos e informe o processo PMB 021878/2023 e o código N5KQOKU2.

1.1.9	Fortalecer a implantação da Micro Regulação nas 18 Unidades Básicas de Saúde, otimizando o fluxo de encaminhamento entre serviços de saúde. Contratação de 30 agentes administrativos 20 equipamentos de informática	Micro regulações em funcionamento nas 18 UBS	-	-	Percentual	100,00	Percentual	100,00	100,00	100,00	100,00
1.1.10	Estimular ações de Educação Permanente (in-loco) nos equipamentos de saúde.	Os equipamentos de saúde deverão garantir, no mínimo, 01 atividade a cada 02 meses na própria unidade.	-	-	Percentual	100,00	Percentual	100,00	100,00	100,00	100,00
1.1.11	Realizar visitas Técnicas nas unidades, conforme cronograma (anual).	Percentual de visitas programas e visitas realizadas.	-	-	Percentual	100,00	Percentual	100,00	100,00	100,00	100,00
1.1.12	CONTRATAR 5 GO PARA NOVA UBS	PROFISSIONAIS CONTRATADOS	-	-	Percentual	100,00	Percentual	100,00	100,00	100,00	100,00
1.1.13	Revisar e divulgar protocolos	Protocolos revisados	-	-	Percentual	100,00	Percentual	100,00	100,00	100,00	100,00
1.1.14	Realizar capacitação de profissionais nas unidades básicas de saúde	80% dos profissionais capacitados	-	-	Percentual	80,00	Percentual	80,00	80,00	80,00	0,00
1.1.15	Contratar 09 médicos para suprir demanda nas unidades	Médicos contratados	-	-	Percentual	100,00	Percentual	100,00	100,00	100,00	100,00
1.1.16	Criar protocolos para atendimento de pacientes pós covid. Reconhecer casos que demandem atendimento com equipe multidiciplinar no ARENA.	Protocolos criados	-	-	Percentual	100,00	Percentual	100,00	0,00	0,00	0,00
1.1.17	Capacitar profissionais das UBS, com reuniões com equipes do CAPS (Matriciamento), a fim de minimizar a espera na saúde mental.	Redução na fila de espera da saúde mental	-	-	Percentual	100,00	Percentual	100,00	100,00	100,00	100,00
1.1.18	Promover ações e grupos para tratamento da obesidade. Identificar fatores de riscos, construir modelos e realizar atendimentos com equipes multidiciplinares	Avaliação de indicadores populacionais	-	-	Percentual	100,00	Percentual	100,00	100,00	100,00	0,00
1.1.19	Fortalecer fluxo de egressos de alta hospitalar e pronto socorro	Otimização no tempo de espera para continuidade do cuidado	-	-	Percentual	100,00	Percentual	100,00	100,00	100,00	100,00
1.1.20	Elaborar estratégias para manejo clínico do paciente pós alta do Núcleo Pós COVID; pacientes que tiveram acompanhamento multidiciplinar.	Avaliação integral e continuidade do cuidado do paciente Pós COVID em funcionamento	-	-	Percentual	100,00	Percentual	100,00	-	-	-
1.1.21	Contratar 44 Agentes Adm. pública para suprir demanda das reformas e ampliações do atendimento médico com demanda espontânea nas 22 unidades	Agentes contratados	-	-	Percentual	100,00	Percentual	100,00	100,00	-	-
1.1.22	Adquirir mobiliários novos para reposição e expansão para as 22 unidades	Mobiliários novos adquiridos	-	-	Percentual	100,00	Percentual	100,00	100,00	-	-
1.1.23	Compra de equipamentos e aparelhos hospitalares	Equipamentos e aparelhos hospitalares comprados	-	-	Percentual	100,00	Percentual	100,00	100,00	100,00	100,00
1.1.24	Ampliação na oferta de serviços à PCD.	Tempo de agendamento.	-	-	Percentual	100,00	Percentual	100,00	100,00	-	-
1.1.25	Oferta de transporte sanitário.	Quantitativo de pacientes que utilizam transporte sanitário.	-	-	Percentual	100,00	Percentual	-	-	100,00	100,00
1.1.26	Ofertar capacitação para funcionários de recepção das Unidades de Atenção Básica	Capacitação realizada em 100% dos funcionários administrativos	-	-	Percentual	100,00	Percentual	100,00	100,00	100,00	100,00
1.1.27	Inaugurar a UBS Benedita Carlota e adquirir equipamentos, mobiliários e RH	UBS com equipamentos, mobiliários adquiridos e RH contratados e em funcionamento	-	-	Percentual	100,00	Percentual	100,00	100,00	100,00	100,00
1.1.28	Inaugurar a UBS Centro e adquirir equipamentos, mobiliários e RH	UBS com equipamentos, mobiliários adquiridos e RH contratados e em funcionamento	-	-	Percentual	100,00	Percentual	-	100,00	100,00	100,00

Peça do processo/documento PMB 021878/2023, materializada por: R.D.C.M em 14/04/2023 15:34 CPF: 168.xxx.xxx-07

Pág. 59 de 92 - Documento assinado digitalmente por MILTON ANTONIO CASQUEL MONTI.
Para conferência, acesse o site https://solarbpm.barueri.sp.gov.br/atendimento/conferenciaDocumentos e informe o processo PMB 021878/2023 e o código N5KQOKU2.

1.1.29	Garantir espaço físico com equipamentos para realização de ações de educação permanente	Espaço criado e em funcionamento	-	-	Percentual	100,00	Percentual	-	100,00	-	-
1.1.30	Aquisição de 6 computadores e 1 impressora multifuncional para garantir acesso a todos os profissionais	Computadores e impressoras adquiridos	-	-	Percentual	100,00	Percentual	100,00	-	-	-
1.1.31	Contratação de um profissional de Nutrição	Profissionais contratados	-	-	Percentual	100,00	Percentual	100,00	100,00	100,00	100,00
1.1.32	Contratação de um profissional de Psicologia	Profissionais contratados	-	-	Percentual	100,00	Percentual	100,00	100,00	100,00	100,00
1.1.33	Contratação de um profissional de Fonoaudiologia	Profissionais contratados	-	-	Percentual	100,00	Percentual	100,00	100,00	100,00	100,00
1.1.34	Contratação de cursos de capacitação para a equipe multiprofissional	aprimoramento e atualização garantida a equipe multiprofissional	-	-	Percentual	100,00	Percentual	100,00	100,00	100,00	100,00
1.1.35	Fornecimento de aparelho Roteador	Comunicação otimizada entre paciente e equipe multiprofissional	-	-	Percentual	100,00	Percentual	100,00	100,00	-	-
1.1.36	Definir um Plano Anual de atividades, envolvendo aas ações da Diretoria Técnica de Enfermagem	Documento conclúido (anualmente)	-	-	Percentual	100,00	Percentual	100,00	100,00	100,00	100,00
1.1.37	Contratação de 30 enfermeiros para suprir os déficits e garantir as demandas dos equipamentos de saúde	Profissionais contratados	-	-	Percentual	100,00	Percentual	100,00	100,00	100,00	100,00
1.1.38	Contratação de 30 técnicos de enfermagem para suprir os déficits e garantir as demandas dos equipamentos de saúde	Profissionais contratados	-	-	Percentual	100,00	Percentual	100,00	100,00	100,00	100,00
1.1.39	Curso do ACLS - Suporte Avançado de vida em Cardiologia, aos profissionais enfermeiros da Atenção Básica	80% dos profissionais da Rede de Atenção Básica Contratados	-	-	Percentual	100,00	Percentual	100,00	100,00	-	-
1.1.40	Atualizar os protocolos e/ou manuais de enfermagem	Documento concuído (a cada 02 anos)	-	-	Percentual	100,00	Percentual	-	100,00	-	100,00
1.1.41	Realizar o Encontro Municipal de Alimentção e Nutrição com a participação de pelo menos 85% dos nutricionistas do município (com palestras e alimentação)	Participação da equipe / equipe existente x 85	-	-	Percentual	100,00	Percentual	100,00	100,00	100,00	100,00
1.1.42	Aperfeiçoar os atendimentos em grupo, atra´ves da compra de material de educação nutricional	100% da equipe ter acesso	-	-	Percentual	100,00	Percentual	100,00	100,00	100,00	100,00
1.1.43	Contratação de 2 profissionais nutricionistas para atender a demanda que vem crescendo	PROFISSIONAIS CONTRATADOS	-	-	Percentual	100,00	Percentual	100,00	100,00	100,00	100,00
1.1.44	Realizar ações para campanha de voz (16 de abril)	Campanha incluída no calendário comemorativo da saúde do município	-	-	Percentual	100,00	Percentual	100,00	100,00	100,00	100,00
1.1.45	Adquirir equipamentos novos para reposição e expansão para as 22 unidades	Equipamentos novos adquiridos	-	-	Percentual	100,00	Percentual	100,00	100,00	100,00	100,00

OBJETIVO Nº 1.2 - 2 - Induzir processos de qualificação do Acesso à Atenção Básica orientados segundo o perfil epidemiológico.

Nº	Descrição da Meta	Indicador para monitoramento e avaliação da meta	Indicador (Linha-Base)			Meta Plano(2022-2025)	Unidade de Medida	Meta Prevista			
			Valor	Ano	Unidade de Medida			2022	2023	2024	2025
1.2.1	Garantir Teste Rápido de HIV e Sífilis no 1º e 3º trimestre de gestação	Planilha de dsitribuição de Testes Rápidos	-	-	Percentual	100,00	Percentual	100,00	100,00	100,00	100,00

Peça do processo/documento PMB 021878/2023, materializada por: R.D.C.M em 14/04/2023 15:34 CPF: 168.xxx.xxx-07

Pág. 60 de 92 - Documento assinado digitalmente por MILTON ANTONIO CASQUEL MONTI.
Para conferência, acesse o site https://solarbpm.barueri.sp.gov.br/atendimento/conferenciaDocumentos e informe o processo PMB 021878/2023 e o código N5KQOKU2.

OBJETIVO Nº 1.3 - 3 - Promover a organização da Atenção em Saúde Bucal

Nº	Descrição da Meta	Indicador para monitoramento e avaliação da meta	Indicador (Linha-Base)			Meta Plano(2022-2025)	Unidade de Medida	Meta Prevista			
			Valor	Ano	Unidade de Medida			2022	2023	2024	2025
1.3.1	Garantir acesso aos PVHA a Saúde Bucal	Nº de pacientes atendidos no serviço de Saúde Bucal - (consultas realizadas) no SAE	-	-	Percentual	100,00	Percentual	100,00	100,00	100,00	100,00

OBJETIVO Nº 1.4 - 4 - Promover a Qualidade e Segurança no Cuidado ao Paciente

Nº	Descrição da Meta	Indicador para monitoramento e avaliação da meta	Indicador (Linha-Base)			Meta Plano(2022-2025)	Unidade de Medida	Meta Prevista			
			Valor	Ano	Unidade de Medida			2022	2023	2024	2025
1.4.1	Promover a qualidade e Segurança no Cuidado ao Paciente com realização de capacitações e trainamentos pelo Programa IST/AIDS/HV no PAM (Programa Anual de metas)	Lista de Presença e necessidades atendidas	-	-	Percentual	100,00	Percentual	100,00	100,00	100,00	100,00
1.4.2	Instituir referência de acolhimento em IST nos equipamentos de saúde	Ter 02 profissionais em cada unidade	-	-	Percentual	100,00	Percentual	100,00	100,00	100,00	100,00

OBJETIVO Nº 1.5 - 5 -Treinar os profissionais das UBSs, Pronto-Socorros e Maternidade

Nº	Descrição da Meta	Indicador para monitoramento e avaliação da meta	Indicador (Linha-Base)			Meta Plano(2022-2025)	Unidade de Medida	Meta Prevista			
			Valor	Ano	Unidade de Medida			2022	2023	2024	2025
1.5.1	Qualificar recursos humanos com relação aos Testes Rápidos e PEP	Nº de profissionais capacitados no serviço	-	-	Percentual	100,00	Percentual	100,00	100,00	100,00	100,00

OBJETIVO Nº 1.6 - 6 - Desenvolver processo de planejamento e implementação da Rede de Atenção Psicossocial (RAPS)

Nº	Descrição da Meta	Indicador para monitoramento e avaliação da meta	Indicador (Linha-Base)			Meta Plano(2022-2025)	Unidade de Medida	Meta Prevista			
			Valor	Ano	Unidade de Medida			2022	2023	2024	2025
1.6.1	Ampliar o nº de profissionais da Saúde Mental treinados em testes rápidos para HIV e Sifilis	Aumento de 20% dos profissionais treinados	-	-	Percentual	100,00	Percentual	100,00	100,00	100,00	100,00

Peça do processo/documento PMB 021878/2023, materializada por: R.D.C.M em 14/04/2023 15:34 CPF: 168.xxx.xxx-07

Pág. 61 de 92 - Documento assinado digitalmente por MILTON ANTONIO CASQUEL MONTI.
Para conferência, acesse o site https://solarbpm.barueri.sp.gov.br/atendimento/conferenciaDocumentos e informe o processo PMB 021878/2023 e o código N5KQOKU2.

OBJETIVO Nº 1.7 - 7 - Trabalhar em consonância com as políticas programáticas do Ministério da Saúde

Nº	Descrição da Meta	Indicador para monitoramento e avaliação da meta	Indicador (Linha-Base)			Meta Plano(2022-2025)	Unidade de Medida	Meta Prevista			
			Valor	Ano	Unidade de Medida			2022	2023	2024	2025
1.7.1	Implementar o Programa IST/AIDS e Hepatites Virais do município de Barueri	Ações implantadas ou implementadas	-	-	Percentual	100,00	Percentual	100,00	100,00	100,00	100,00
1.7.2	Trabalhar em consonância com as políticas programáticas do Ministério da Saúde	Ações implantadas ou implementadas	-	-	Percentual	100,00	Percentual	100,00	0,00	0,00	0,00

OBJETIVO Nº 1.8 - 9- Estabelecer linha de cuidado integral às pessoas com Transtorno do Espectro do Autismo no âmbito da Rede de Cuidado à Pessoa com Deficiência (RCPD) e Rede de Atenção Psicossocial.

Nº	Descrição da Meta	Indicador para monitoramento e avaliação da meta	Indicador (Linha-Base)			Meta Plano(2022-2025)	Unidade de Medida	Meta Prevista			
			Valor	Ano	Unidade de Medida			2022	2023	2024	2025
1.8.1	Ampliação da equipe técnica e administrativa da CREDITA para atender toda a demanda	Linha de cuidado e seus pontos de atenção pactuados	-	-	Percentual	100,00	Percentual	100,00	-	-	-

OBJETIVO Nº 1.9 - 10 - Fiscalizar os serviços de saúde no âmbito municipal, quanto aos serviços prestados à população visando a segurança e qualidade dos processos assistênciais.

Nº	Descrição da Meta	Indicador para monitoramento e avaliação da meta	Indicador (Linha-Base)			Meta Plano(2022-2025)	Unidade de Medida	Meta Prevista			
			Valor	Ano	Unidade de Medida			2022	2023	2024	2025
1.9.1	Acompanhar a implementação dos Núcleos de Qualidade e Segurança do paciente	Avaliação: indicadores relativos a execução das tarefas.	-	-	Percentual	100,00	Percentual	100,00	100,00	100,00	100,00

OBJETIVO Nº 1.10 - 10 - Fiscalizar os serviços de saúde no âmbito municipal, quanto aos serviços prestados à população visando a segurança e qualidade dos processos assistênciais.

Nº	Descrição da Meta	Indicador para monitoramento e avaliação da meta	Indicador (Linha-Base)			Meta Plano(2022-2025)	Unidade de Medida	Meta Prevista			
			Valor	Ano	Unidade de Medida			2022	2023	2024	2025
1.10.1	Acompanhar a implementação dos Núcleos de Qualidade e Segurança do paciente (NQSP) nas unidades e Monitorar as atividades destes, conforme as especificidades de cada instituição;	Avaliação: indicadores relativos a execução das tarefas. Número total de NQSP / pelo número total de equipamentos X100	-	-	Percentual	100,00	Percentual	100,00	100,00	100,00	100,00

Peça do processo/documento PMB 021878/2023, materializada por: R.D.C.M em 14/04/2023 15:34 CPF: 168.xxx.xxx-07

Pág. 62 de 92 - Documento assinado digitalmente por MILTON ANTONIO CASQUEL MONTI.
Para conferência, acesse o site https://solarbpm.barueri.sp.gov.br/atendimento/conferenciaDocumentos e informe o processo PMB 021878/2023 e o código N5KQOKU2.

1.10.2	Realizar visitas técnica periódicas nos equipamentos público de saúde, visando manutenção e melhoria do sistema de gestão. Essas deverão ocorrer nas unidades, conforme cronograma pré-estabelecido;	Avaliação: indicadores relativos a execução das tarefas. Nº total de visitas realizadas / Nº de visitas programadas X100	-	-	Percentual	100,00	Percentual	100,00	100,00	100,00	100,00
1.10.3	Analisar o Plano de Segurança do paciente apresentados pelos respectivos Núcleos de qualidade e Segurança do paciente dos equipamentos de saúde;	Avaliação: indicadores relativos a execução das tarefas Nº de plano de segurança do paciente apresentado durante a visita pela unidade de saúde /Nº de visita técnica realizada ao NQSP da unidade de saúde.X100	-	-	Percentual	100,00	Percentual	100,00	100,00	100,00	100,00
1.10.4	Realizar reuniões de devolutivas com gestores e responsáveis pelo NQSP das unidades que receberam a visita técnica. Discutindo as não conformidades apresentadas em visita técnica, sugerindo ações para melhorias dos processos estipulando prazos para realização das ações utilizando a matriz GUTT de criticidade;	Avaliação: indicadores relativos a execução das tarefas Nº de reuniões realizadas /Nº de visitas realizadas X100	-	-	Percentual	100,00	Percentual	100,00	100,00	100,00	100,00
1.10.5	Emitir relatórios das visitas técnicas e encaminhar ao gabinete e a outros setores responsáveis. O relatório deverá apresentar as não conformidades, orientações e planos de ação, bem como os prazos estabelecidos para realização das ações propostas em reunião devolutiva;	Avaliação: indicadores relativos a execução das tarefas. Relatórios elaborados/reuniões de devolutivas realizadas X 100	-	-	Percentual	100,00	Percentual	100,00	100,00	100,00	100,00
1.10.6	Acompanhar e monitorar os indicadores de segurança implantados pelo NQSP dos serviços de saúde conforme sua especificidade.	Avaliação: indicadores relativos a execução das tarefas. Nº de NQSP que acompanham os indicadores de segurança implantados na unidade de saúde/ Nº de NQSP que implantaram os indicadores de segurança na unidade de saúde X100	-	-	Percentual	100,00	Percentual	100,00	100,00	100,00	100,00
1.10.7	Realizar o monitoramento das ações propostas em reunião devolutiva, através de visita no local, levando em consideração o prazo de resolução das não conformidades;	Avaliação: indicadores relativos a execução das tarefas Relatórios elaborados/monitoramento das ações propostas pelos equipamentos X100	-	-	Percentual	100,00	Percentual	100,00	100,00	100,00	100,00
1.10.8	Acompanhar o processo de investigação de eventos adversos graves (Se há formação de comissão de investigação de eventos adversos)	Avaliação: indicadores relativos a execução das tarefas. Nº de NQSP que enviam as notificações de eventos graves à DATQSP/ Nº DE unidades que possuem o NQSP implantadoX100	-	-	Percentual	100,00	Percentual	100,00	100,00	100,00	100,00
1.10.9	Analisar e avaliar os dados copilados e enviado mensalmente pelos equipamentos de saúde sobre incidentes e eventos adversos decorrentes da prestação do serviço de saúde Terceirizados, OSS e próprios da Secretaria de Saúde, de forma a solicitar justificativa e ações para melhoria dos processos em reunião de devolutiva.	Avaliação: indicadores relativos a execução das tarefas. Relatórios de análise dos dados enviados à DATQSP / Nº de dados copilado enviados pelas unidades de saúde à DATQSP X100	-	-	Percentual	100,00	Percentual	100,00	100,00	100,00	100,00
1.10.10	Fiscalizar e acompanhar o processo de investigação de eventos adversos graves (Se há formação de comissão de investigação de eventos adversos);	Avaliação: indicadores relativos a execução das tarefas. Nº de relatório final de investigação de evendo adverso grave encaminhado à DATQSP/Nº de eventos adversos graves encaminhados À DATQSPX100	-	-	Percentual	100,00	Percentual	100,00	100,00	100,00	100,00
1.10.11	Participar de reuniões da Comissão de Revisão de Óbitos, Comissão Interna de Prevenção de Acidentes (CIPA), Comissão de Prontuários, Comissão de Farmácia Terapêutica e Comissão de Padronização de Materiais, de acordo com a pauta a ser discutida;	Avaliação: indicadores relativos a execução das tarefas. Nº de comissões da Secretária de saúde que a equipe técnica da DATQSP participa anualmente.	-	-	Percentual	100,00	Percentual	100,00	100,00	100,00	100,00

OBJETIVO Nº 1.11 - 11- Fomentar a cultura de segurança nos serviços através da Comissão Municipal de Qualidade e Segurança do Paciente

Peça do processo/documento PMB 021878/2023, materializada por: R.D.C.M em 14/04/2023 15:34 CPF: 168.xxx.xxx-07

Pág. 63 de 92 - Documento assinado digitalmente por MILTON ANTONIO CASQUEL MONTI.
Para conferência, acesse o site https://solarbpm.barueri.sp.gov.br/atendimento/conferenciaDocumentos e informe o processo PMB 021878/2023 e o código N5KQOKU2.

Nº	Descrição da Meta	Indicador para monitoramento e avaliação da meta	Indicador (Linha-Base)			Meta Plano(2022-2025)	Unidade de Medida	Meta Prevista			
			Valor	Ano	Unidade de Medida			2022	2023	2024	2025
1.11.1	Estimular a implantação dos núcleos de segurança em todos os serviços públicos de saúde do município de Barueri, de acordo com o que está estabelecido pela Resolução da Diretoria Colegiada n° 36, de 25 de julho de 2013.	Realizar acolhimento dos novos serviços de saúde, de forma apresentar a DATQSP o trabalho realizado nas unidades de saúde embasados pela RDC nº 36/2013e, Portaria 529/2013 e a importância da integração da nova unidade nessas ações. Avaliação: indicadores relativos a execução das tarefas. Nº de acolhimentos realizados pela DATQSP /Nº de unidades de saúde X 100	-	-	Percentual	100,00	Percentual	100,00	100,00	100,00	100,00
1.11.2	Propor ações anuais, no âmbito municipal que visam à qualidade e segurança dos pacientes.	Avaliação: indicadores relativos a execução das tarefas. Nº de propostas de ação que visem a qualidade e segurança do paciente no municipios encaminhadas ao gabinete durante o ano.	-	-	Percentual	100,00	Percentual	100,00	100,00	100,00	100,00
1.11.3	Compartilhar e divulgar eticamente os resultados obtidos na análise dos dados sobre eventos adversos enviados pelos equipamentos de saúde em reunião da comissão Permanente de qualidade e segurança do paciente.	Avaliação: indicadores relativos a execução das tarefas. Nº de divulgação da análise sobre eventos adversos enviados pelos equipamentos de saúde em reunião da comissão permanente /nº de reuniões da Comissão Permanente de qualidade e segurança do paciente X100	-	-	Percentual	100,00	Percentual	100,00	100,00	100,00	100,00

OBJETIVO Nº 1.12 - 12- Promover a educação continuada, visando a qualidade e segurança nos processos assistênciais na rede municipal de saúde e fiscalizando as empresas contradas para gerir os serviços de saúde municipais.

Nº	Descrição da Meta	Indicador para monitoramento e avaliação da meta	Indicador (Linha-Base)			Meta Plano(2022-2025)	Unidade de Medida	Meta Prevista			
			Valor	Ano	Unidade de Medida			2022	2023	2024	2025
1.12.1	Elaborar material educativo, didático e científico (Folders, cartilhas, artigos, protocolos e manuais), de acordo com a necessidade da DATQSP e da Secretaria de saúde;	Avaliação: indicadores relativos a execução das tarefas. Nº de materiais educativo didátivo e cientifico desenvolvidos pela DATQSP durante o ano vigente.	-	-	Percentual	100,00	Percentual	100,00	100,00	100,00	100,00
1.12.2	Acompanhar o andamento dos programas de atividades ministradas pelos Núcleos de Qualidade e Segurança do paciente nos equipamentos de saúde Terceirizados, OSS e próprios da Secretaria de saúde, através de visita técnica.	Avaliação: indicadores relativos a execução das tarefas. Nº de atividades educativas realizadas anualmente pelo NQSP das unidades de saúde/ Nº de atividades educativas programadas anualmente pelo NQSP X100	-	-	Percentual	100,00	Percentual	100,00	100,00	100,00	100,00
1.12.3	Realizar trabalhos científicos sobre segurança do paciente, podendo utilizar dados obtidos nos processos da DATQSP visando desenvolvimento e disseminação da cultura de segurança do paciente no município.	Avaliação: indicadores relativos a execução das tarefas. Nº de trabalho cientifícos realizados anualmente pela DATQSP sobre segurança do paciente	-	-	Percentual	100,00	Percentual	100,00	100,00	100,00	100,00

OBJETIVO Nº 1.13 - 13 - Promover a contratação de Serviços de Saúde

Peça do processo/documento PMB 021878/2023, materializada por: R.D.C.M em 14/04/2023 15:34 CPF: 168.xxx.xxx-07

Pág. 64 de 92 - Documento assinado digitalmente por MILTON ANTONIO CASQUEL MONTI.
Para conferência, acesse o site https://solarbpm.barueri.sp.gov.br/atendimento/conferenciaDocumentos e informe o processo PMB 021878/2023 e o código N5KQOKU2.

Nº	Descrição da Meta	Indicador para monitoramento e avaliação da meta	Indicador (Linha-Base)			Meta Plano(2022-2025)	Unidade de Medida	Meta Prevista			
			Valor	Ano	Unidade de Medida			2022	2023	2024	2025
1.13.1	Contratação para prestação de serviços de manutenção, calibração e prevenção dos equipamentos de saúde.	Funcionamento de equipamentos	-	-	Percentual	100,00	Percentual	100,00	100,00	100,00	100,00

OBJETIVO Nº 1.14 - 14 - Promover a implantação de Serviços de Saúde

Nº	Descrição da Meta	Indicador para monitoramento e avaliação da meta	Indicador (Linha-Base)			Meta Plano(2022-2025)	Unidade de Medida	Meta Prevista			
			Valor	Ano	Unidade de Medida			2022	2023	2024	2025
1.14.1	Implantação de serviço Hemodinâmico no Hospital Municipal de Barueri Dr. Francisco Moran	realização de exames	-	-	Percentual	100,00	Percentual	100,00	100,00	100,00	100,00

OBJETIVO Nº 1.15 - 15 - Promover a implantação de Serviço de Hemodinâmico

Nº	Descrição da Meta	Indicador para monitoramento e avaliação da meta	Indicador (Linha-Base)			Meta Plano(2022-2025)	Unidade de Medida	Meta Prevista			
			Valor	Ano	Unidade de Medida			2022	2023	2024	2025
1.15.1	Implantação de serviço Hemodinâmico no Hospital Municipal de Barueri Dr. Francisco Moran	realização de exames	-	-	Percentual	100,00	Percentual	100,00	100,00	100,00	100,00
1.15.2	Implantação do serviço pré-hospitalar móvel	Ficha de ocorrências	-	-	Percentual	100,00	Percentual	-	-	100,00	-

OBJETIVO Nº 1.16 - 16 - Promover mudança na Sede da Secretaria de Saúde

Nº	Descrição da Meta	Indicador para monitoramento e avaliação da meta	Indicador (Linha-Base)			Meta Plano(2022-2025)	Unidade de Medida	Meta Prevista			
			Valor	Ano	Unidade de Medida			2022	2023	2024	2025
1.16.1	Mudança da Sede da Secretaria de Saúde	Nova Sede	-	-	Percentual	100,00	Percentual	100,00	100,00	100,00	100,00

OBJETIVO Nº 1.17 - 17 - Promover e fortalecer os Serviços de Saúde.

Peça do processo/documento PMB 021878/2023, materializada por: R.D.C.M em 14/04/2023 15:34 CPF: 166.xxx.xxx-07

Pág. 65 de 92 - Documento assinado digitalmente por MILTON ANTONIO CASQUEL MONTI.
Para conferência, acesse o site https://solarbpm.barueri.sp.gov.br/atendimento/conferenciaDocumentos e informe o processo PMB 021878/2023 e o código N5KQOKU2.

Nº	Descrição da Meta	Indicador para monitoramento e avaliação da meta	Indicador (Linha-Base)			Meta Plano(2022-2025)	Unidade de Medida	Meta Prevista			
			Valor	Ano	Unidade de Medida			2022	2023	2024	2025
1.17.1	Reduzir o tempo de retorno com o ortopedista/pneumologista	tempo de intervalo de consultas	-	-	Percentual	100,00	Percentual	100,00	-	-	-
1.17.2	Aumentar o percentual de consultas especializadas e de retorno	quantidade de consultas agendadas/ atendidas	-	-	Percentual	100,00	Percentual	100,00	-	-	-
1.17.3	Fortalecer o Programa “Pé Diabético” diminuindo em 50% o número de amputações	Número de pacientes atendidos	-	-	Percentual	100,00	Percentual	100,00	-	-	-
1.17.4	Fortalecer o Programa “Obesidade”	Número de atendimentos	-	-	Percentual	100,00	Percentual	-	100,00	-	-
1.17.5	Diminuir a fila de espera e melhora na qualidade dos exames clínicos	numero de pacientes em espera	-	-	Percentual	100,00	Percentual	-	-	100,00	-

OBJETIVO Nº 1.18 - 18 - Promover e desenvolver os Serviços de Saúde

Peça do processo/documento PMB 021878/2023, materializada por: R.D.C.M em 14/04/2023 15:34 CPF: 168.xxx.xxx-07

Pág. 66 de 92 - Documento assinado digitalmente por MILTON ANTONIO CASQUEL MONTI.
Para conferência, acesse o site https://solarbpm.barueri.sp.gov.br/atendimento/conferenciaDocumentos e informe o processo PMB 021878/2023 e o código N5KQOKU2.

Nº	Descrição da Meta	Indicador para monitoramento e avaliação da meta	Indicador (Linha-Base)			Meta Plano(2022-2025)	Unidade de Medida	Meta Prevista			
			Valor	Ano	Unidade de Medida			2022	2023	2024	2025
1.18.1	Desenvolver Política De Educação Permanente	Políticas desenvolvidas	-	-	Percentual	100,00	Percentual	100,00	100,00	100,00	100,00
1.18.2	Realizar reunião de acolhimento aos novos integrantes dos NQSP dos serviços públicos de saúde do município de Barueri	Avaliação: Indicadores relativos a execução das tarefas. Nº de acolhimentos de novas unidades de saúde realizadas pela DATQS / Nº de novas unidades de saúde que necessitam de implantação de um NQSP x 100	-	-	Percentual	100,00	Percentual	100,00	100,00	100,00	100,00
1.18.3	Promover reuniões ordinárias da Comissão Permanente de Qualidade e Segurança do Paciente	Avaliação: Indicadores relativos a execução das tarefas. Nº de divulgação da análise geral sobre eventos adversos enviados pelos equipamentos de saúde em reunião da comissão permanente / nº de reuniões da Comissão Permanente de qualidade e segurança do paciente x 100	-	-	Percentual	100,00	Percentual	100,00	100,00	100,00	100,00
1.18.4	Realizar ações educativas visando dissiminação do conhecimento sobre qualidade e segurança do paciente	Avaliação: Indicadores relativos a execução das tarefas. Nº de atividades educativas realizadas anualmente pela DATQSP / Nº de atividades educativas programadas anualmente pela DATQSP x 100	-	-	Percentual	100,00	Percentual	100,00	100,00	100,00	100,00
1.18.5	Adequação da Central de mateerial e esterilização Estrutural, equipamentos e materiais)	Adequação de saída de emergencia no setor CME / Sala de conforto para enfermagem	-	-	Percentual	100,00	Percentual	100,00	100,00	-	-
1.18.6	Reposição de Extintores de Incêndio	As atividades da CME são realizadas cp, auxílio de vários equipamentos com funcionamento em altas temperaturas e ao mesmo momento, com risco de incêndio	-	-	Percentual	100,00	Percentual	100,00	100,00	-	-
1.18.7	Aquisição de computadores	Implantação do projeto de informatização dos processos da CME como estoque, distribuição, recebimento entre outros	-	-	Percentual	100,00	Percentual	100,00	100,00	-	-
1.18.8	Armários para a sala de arsenal, sala de preparo, sala e expurgo e sala adminsitrativa	Necessidade de 04 armários com portas para as referidas salas	-	-	Percentual	100,00	Percentual	100,00	100,00	-	-
1.18.9	Aquisição de material de apoio	Mesa / Carrinho de inóx para transporte	-	-	Percentual	100,00	Percentual	100,00	-	-	-
1.18.10	Adequação da Agência Transfusional Estrutural, equipamentos e materiais	Freezer vertical para uso em banco de sangue para armazenamento de hemocomponentes Refrigerador vertical para uso em laboratório no armazenamento de reagentes e amostras de sangue de pacientes seladora Balcão modular	-	-	Percentual	100,00	Percentual	100,00	100,00	-	-
1.18.11	Contrato com empresa terceirizada para testagem de imunohematologia	Metodologia, insumos e operacionalização de técnicas laboaratoriais para emissão de resultados de testes imunohematológicos necessários na compatibilização das trnsfusões de hemocomponentes	-	-	Percentual	100,00	Percentual	100,00	100,00	-	-
1.18.12	Planejamento e organização das atividades administrativas da Agencia transfusional	Quadro mural confeccionado em laminado melmínico (fórmica) branco brilhante, com inserção de chapa nfmetálica sob a superfície branca, possibilitando além da escrita a fixação de imãs, com espessura total do quadro de 17mm, nas medidas 120 cm altura e 150 cm largura	-	-	Percentual	100,00	Percentual	100,00	100,00	-	-

OBJETIVO Nº 1.19 - 19 - Promover e garantir os Serviços de Saúde

Peça do processo/documento PMB 021878/2023, materializada por: R.D.C.M em 14/04/2023 15:34 CPF: 168.xxx.xxx-07

Pág. 67 de 92 - Documento assinado digitalmente por MILTON ANTONIO CASQUEL MONTI.
Para conferência, acesse o site https://solarbpm.barueri.sp.gov.br/atendimento/conferenciaDocumentos e informe o processo PMB 021878/2023 e o código N5KQOKU2.

Nº	Descrição da Meta	Indicador para monitoramento e avaliação da meta	Indicador (Linha-Base)			Meta Plano(2022-2025)	Unidade de Medida	Meta Prevista			
			Valor	Ano	Unidade de Medida			2022	2023	2024	2025
1.19.1	Aquisição de mobiliário necessário mediante a reestruturação dos departamento e para o prédio que será construído (Todas as áreas)	compra dos móveis	-	-	Percentual	100,00	Percentual	100,00	100,00	100,00	100,00
1.19.2	Aquisição de equipamentos de informática necessário mediante a reestruturação dos departamentos (todas as áreas)	compra dos equipamentos - 80 conjuntos e 2 impressoras multifuncionais	-	-	Percentual	100,00	Percentual	100,00	100,00	100,00	100,00
1.19.3	Contratação de 12 analistas em Vigilância Sanitária e Epidemiológica para atuação na VISA, para reposição e reestruturação das equipes	Contratação dos servidores	-	-	Percentual	100,00	Percentual	100,00	100,00	100,00	100,00
1.19.4	Reestrutuação do Departamento Técnico de Vigilância em saúde ambiental para agilizar as demandas diárias, com a contratação de 1 agente de administração pública e 3 servidores da área técnica (Biológo, Técnico de Segurança e Técnico de Meio Ambiente)	Contratação dos servidores	-	-	Percentual	100,00	Percentual	100,00	100,00	100,00	100,00

OBJETIVO Nº 1.20 - 20 - Disponibilizar estrutura adequada para o Departamento Técnico de Controle de Zoonoses

Nº	Descrição da Meta	Indicador para monitoramento e avaliação da meta	Indicador (Linha-Base)			Meta Plano(2022-2025)	Unidade de Medida	Meta Prevista			
			Valor	Ano	Unidade de Medida			2022	2023	2024	2025
1.20.1	Aquisição de mobiliário para estruturação do setor administrativo, recepção e sala de telefonia	aquisição de mobiliario realizada	-	-	Percentual	100,00	Percentual	100,00	100,00	100,00	100,00
1.20.2	Aquisição de PABX para Sala de Telefonia	Aquisição e operação do PABX	-	-	Percentual	100,00	Percentual	100,00	100,00	100,00	100,00
1.20.3	Revisão da parte elétrica com melhor ditribuição de tomadas, pontos de rede e telefonia	Melhoria identificada nas instalçãoes elétricas e telefônicas do prédio	-	-	Percentual	100,00	Percentual	100,00	100,00	100,00	100,00
1.20.4	Separação de uma sala para pequenas reuniões com drywall e aquisição de mobiliário	construção da sala, aquisição da mesa de reuniões com 8 cadeiras	-	-	Percentual	100,00	Percentual	100,00	100,00	100,00	100,00
1.20.5	Mobiliar e organizar o depósitos de raticidas, inseticidas e larvicidas: 12 Estantes de ferro com 05 divisórias cada uma	aquisição das estantes, organização do estoque de venenos e melhor logistica	-	-	Percentual	100,00	Percentual	100,00	100,00	100,00	100,00
1.20.6	Mobiliar o setor de Almoxarifado e equipa-lo com ar condicionado	aquisição do mobiliário realizada, ar condicionado instalado	-	-	Percentual	100,00	Percentual	100,00	100,00	100,00	100,00
1.20.7	Mobiliar a Lavanderia, DML, REFEITÓRIO	aquisição do mobiliário realizada, organização dos setores	-	-	Percentual	100,00	Percentual	100,00	100,00	100,00	100,00
1.20.8	Estruturação dos Jardins e áreas externas arborizadas	Instalação de bituqueiras em locais abertos, banco de madeiras próprio para jardins, lixeiras de coleta seletiva	-	-	Percentual	100,00	Percentual	100,00	100,00	100,00	100,00

DIRETRIZ Nº 2 - Promover o cuidado integral às pessoas em seus diferentes ciclos de vida, considerando os seguimentos específicos da população.

Peça do processo/documento PMB 021878/2023, materializada por: R.D.C.M em 14/04/2023 15:34 CPF: 166.xxx.xxx-07

Pág. 68 de 92 - Documento assinado digitalmente por MILTON ANTONIO CASQUEL MONTI.
Para conferência, acesse o site https://solarbpm.barueri.sp.gov.br/atendimento/conferenciaDocumentos e informe o processo PMB 021878/2023 e o código N5KQOKU2.

OBJETIVO Nº 2.1 - 1 - Aprimorar a Atenção à Saúde da Criança e Reduzir a Mortalidade Infantil

Nº	Descrição da Meta	Indicador para monitoramento e avaliação da meta	Indicador (Linha-Base)			Meta Plano(2022-2025)	Unidade de Medida	Meta Prevista			
			Valor	Ano	Unidade de Medida			2022	2023	2024	2025
2.1.1	Implementar a linha do cuidado a saúde integral do adolescente	linha de cuidado implementada	-	-	Percentual	100,00	Percentual	100,00	100,00	100,00	100,00
2.1.2	Revisar as linhas cuidado na saúde da criança	linhas de cuidado na saude integral a saúde da criança	-	-	Percentual	100,00	Percentual	100,00	100,00	100,00	100,00
2.1.3	Atualizar os protocolos da saúde da criança	protocolos implementados	-	-	Percentual	100,00	Percentual	100,00	100,00	100,00	100,00
2.1.4	Fortalecer os grupos de aleitamento materno e o atendimento aos prematuros, contribuindo para manter a tendência de queda da mortalidade infantil	Número de óbitos de residentes com menos de um ano de idade/Número de nascidos vivos de mães residentes x 1.000	-	-	Percentual	100,00	Percentual	100,00	100,00	100,00	100,00
2.1.5	Promover 3 encontros anuais com a equipe de pediatras para a discusssão de temas atuais para a qualificação da equipe	realização dos encontros e discussão dos temas atuais	-	-	Percentual	100,00	Percentual	100,00	100,00	100,00	100,00
2.1.6	Capacitar os pediatras no atendimento às pessoas que sofreram violência sexual e divulgar fluxos	número de profissionais capacitados	-	-	Percentual	100,00	Percentual	100,00	100,00	100,00	-
2.1.7	Realizar capacitação para os profissionais médicos pediatras com convidado externo	Capacitações realizadas	-	-	Percentual	100,00	Percentual	100,00	100,00	100,00	100,00
2.1.8	Ampliar a equipe de pediatras para a nova UBS Centro e UBS Benedita Carlota divididos em: 2 períodos manhã, 2 período tarde e 1 período noite	Contratação de profissionais efetivados	-	-	Percentual	100,00	Percentual	100,00	100,00	100,00	100,00

OBJETIVO Nº 2.2 - 2 - Promover a Atenção Integral à Saúde da População LGBT

Nº	Descrição da Meta	Indicador para monitoramento e avaliação da meta	Indicador (Linha-Base)			Meta Plano(2022-2025)	Unidade de Medida	Meta Prevista			
			Valor	Ano	Unidade de Medida			2022	2023	2024	2025
2.2.1	Estabelecer parcerias intra e inter secretarias para promoção de discussões na abordagem de políticas de diversidade e inclusão	Parcerias estabelecidas	-	-	Percentual	100,00	Percentual	100,00	100,00	100,00	100,00

OBJETIVO Nº 2.3 - 3 - Aprimorar a Atenção à Saúde da Mulher

Peça do processo/documento PMB 021878/2023, materializada por: R.D.C.M em 14/04/2023 15:34 CPF: 166.xxx.xxx-07

Pág. 69 de 92 - Documento assinado digitalmente por MILTON ANTONIO CASQUEL MONTI.
Para conferência, acesse o site https://solarbpm.barueri.sp.gov.br/atendimento/conferenciaDocumentos e informe o processo PMB 021878/2023 e o código N5KQOKU2.

Nº	Descrição da Meta	Indicador para monitoramento e avaliação da meta	Indicador (Linha-Base)			Meta Plano(2022-2025)	Unidade de Medida	Meta Prevista			
			Valor	Ano	Unidade de Medida			2022	2023	2024	2025
2.3.1	Realizar reuniões mensais - GO - EDUCAÇÃO PERMANENTE	Nº DE REUNIÕES REALIZADAS/10	-	-	Percentual	100,00	Percentual	100,00	100,00	100,00	100,00
2.3.2	Realizar CAPACITAÇÃO - ENFERMAGEM - SÍFILIS	Nº DE UNIDADES /18	-	-	Percentual	100,00	Percentual	100,00	100,00	100,00	100,00
2.3.3	CRIAR GRUPO DE REVISÃO DE PROTOCOLOS DE GO, REVISAR E DIVULGAR	GRUPO CRIADO E 100% DOS PROTOCOLOS REVISADOS E DIVULGADOS	-	-	Percentual	100,00	Percentual	100,00	100,00	100,00	100,00

OBJETIVO Nº 2.4 - 4 - Promover a Atenção Integral à Saúde da População LGBT

Nº	Descrição da Meta	Indicador para monitoramento e avaliação da meta	Indicador (Linha-Base)			Meta Plano(2022-2025)	Unidade de Medida	Meta Prevista			
			Valor	Ano	Unidade de Medida			2022	2023	2024	2025
2.4.1	PROMOVER DISCUSSÃO DA POLÍTICA DE DIVERSIDADE NA GO	reuniões realizdas	-	-	Percentual	100,00	Percentual	100,00	100,00	100,00	100,00

OBJETIVO Nº 2.5 - 5 - Promover a reorganização da Atenção em Saúde Bucal.

Peça do processo/documento PMB 021878/2023, materializada por: R.D.C.M em 14/04/2023 15:34 CPF: 168.xxx.xxx-07

Pág. 70 de 92 - Documento assinado digitalmente por MILTON ANTONIO CASQUEL MONTI.
Para conferência, acesse o site https://solarbpm.barueri.sp.gov.br/atendimento/conferenciaDocumentos e informe o processo PMB 021878/2023 e o código N5KQOKU2.

Nº	Descrição da Meta	Indicador para monitoramento e avaliação da meta	Indicador (Linha-Base)			Meta Plano(2022-2025)	Unidade de Medida	Meta Prevista			
			Valor	Ano	Unidade de Medida			2022	2023	2024	2025
2.5.1	Realizar ciclos de capacitação e atualização em Saúde Bucal para os profissionais de Saúde Bucal.	Número de profissionais de Saúde Bucal capacitados.	-	-	Percentual	100,00	Percentual	100,00	100,00	100,00	100,00
2.5.2	Promover a integração ensino serviço em Universidades de Odontologia.	Nº de Univ. de Odontologia com integração ensinoserviço/ Nº de Univ. de Odontologia x 100.	-	-	Percentual	100,00	Percentual	-	100,00	-	-
2.5.3	Realizar tratamento restaurador atraumático em 40% dos escolares de Barueri	Número de escolas municipais tratadas/n° total de escolas x 100	-	-	Percentual	100,00	Percentual	100,00	100,00	100,00	100,00
2.5.4	Estabelecer protocolos de atendimentos de especialidades e capacitar os profissionais para o atendimento em rede.	Protocolos estabelecidos e profissionais capacitados	-	-	Percentual	100,00	Percentual	100,00	100,00	-	-
2.5.5	Estabelecer fluxos de atendimentos em rede de saúde bucal e capacitar os profissionais para o atendimento em rede.	Fluxos estabelecidos e profissionais capacitados.	-	-	Percentual	100,00	Percentual	100,00	100,00	-	-
2.5.6	Individualizar os consultórios odontológicos, nas UBS.	Consultórios individualizados.	-	-	Percentual	100,00	Percentual	100,00	100,00	-	-
2.5.7	Contratar 15 auxiliares de saúde bucal para completar o quadro deficitário	auxiliares de saude bucal contratados	-	-	Percentual	100,00	Percentual	100,00	100,00	100,00	100,00
2.5.8	Construir de novo Centro Odontológico, na região central de Barueri, com 10 salas individualizadas	Construção finalizada	-	-	Percentual	100,00	Percentual	0,00	100,00	-	-
2.5.9	Comprar todos os equipamentos para o centro odontológico , na região central de Barueri.	Equipamentos adquiridos	-	-	Percentual	100,00	Percentual	100,00	-	-	-
2.5.10	Aquisição de 5 unidades odontológicas movéis (UOM), com consultório odontológico completo instalado, com sala de esterelização acoplada, para realização de tratamento restaurador atraumático, nos escolares de Barueri	Aquisição destas unidades móveis	-	-	Percentual	100,00	Percentual	100,00	-	-	-
2.5.11	Retomar programas pausados devido a pandemia	Programas retomados	-	-	Percentual	100,00	Percentual	100,00	-	-	-
2.5.12	Revisar e implementar protocolos de atendimento das ações com pacientes diabéticos e hipertensos	Protocolos revisados e implementados	-	-	Percentual	100,00	Percentual	100,00	100,00	-	-
2.5.13	Garantir o deslocamento das equipes multiprofissionais nos atendimentos em domícilio com a Aquisição de 2 veículos	Veículos adquiridos e deslocamento das equipes garantido	-	-	Percentual	100,00	Percentual	100,00	100,00	100,00	100,00

OBJETIVO Nº 2.6 - 6 - Aprimorar a Atenção à Saúde da Pessoa Idosa

Peça do processo/documento PMB 021878/2023, materializada por: R.D.C.M em 14/04/2023 15:34 CPF: 168.xxx.xxx-07

Pág. 71 de 92 - Documento assinado digitalmente por MILTON ANTONIO CASQUEL MONTI.
Para conferência, acesse o site https://solarbpm.barueri.sp.gov.br/atendimento/conferenciaDocumentos e informe o processo PMB 021878/2023 e o código N5KQOKU2.

Nº	Descrição da Meta	Indicador para monitoramento e avaliação da meta	Indicador (Linha-Base)			Meta Plano(2022-2025)	Unidade de Medida	Meta Prevista			
			Valor	Ano	Unidade de Medida			2022	2023	2024	2025
2.6.1	Implementar Linha de cuidado da saúde do idoso, trazendo a participação de cuidadores e familiares. Criar fluxos inter e intrasecretarias	Linha de cuidado da Saúde do Idoso implementada	-	-	Percentual	100,00	Percentual	100,00	100,00	-	-
2.6.2	Garantir a primeira visita para os pacientes, em atendimento as solicitçãoes dos estabelecimento de saúde no prazo máximo de sete (7) dias	Visita e avaliaçõa realizada em sete (7) dias	-	-	Percentual	100,00	Percentual	100,00	-	-	-
2.6.3	Garantir ausência de fila de espera para pacientes de complexidade AD-II e AD-III	Pacientes de complexidade AD-II e AD-III atendidos	-	-	Percentual	100,00	Percentual	100,00	-	-	-

OBJETIVO Nº 2.7 - 7 - Promover a Atenção Integral à Saúde da População LGBT

Nº	Descrição da Meta	Indicador para monitoramento e avaliação da meta	Indicador (Linha-Base)			Meta Plano(2022-2025)	Unidade de Medida	Meta Prevista			
			Valor	Ano	Unidade de Medida			2022	2023	2024	2025
2.7.1	Promover ações e práticas educativas, ao público LGBT, na promoção da saúde física e mental	Criação de programas direcionados a essa população	-	-	Percentual	100,00	Percentual	-	100,00	100,00	100,00

OBJETIVO Nº 2.8 - 8 - Desenvolver processo de planejamento e implementação da Rede de Atenção Psicossocial(RAPS).

Peça do processo/documento PMB 021878/2023, materializada por: R.D.C.M em 14/04/2023 15:34 CPF: 168.xxx.xxx-07

Pág. 72 de 92 - Documento assinado digitalmente por MILTON ANTONIO CASQUEL MONTI.
Para conferência, acesse o site https://solarbpm.barueri.sp.gov.br/atendimento/conferenciaDocumentos e informe o processo PMB 021878/2023 e o código N5KQOKU2.

Nº	Descrição da Meta	Indicador para monitoramento e avaliação da meta	Indicador (Linha-Base)			Meta Plano(2022-2025)	Unidade de Medida	Meta Prevista			
			Valor	Ano	Unidade de Medida			2022	2023	2024	2025
2.8.1	Implantar Serviço de Residência Terapêutica Tipo II	SRT implantada na região	-	-	Percentual	100,00	Percentual	100,00	100,00	100,00	100,00
2.8.2	Qualificar CAPS II para CAPS III	CAPS AD III Qualificado	-	-	Percentual	100,00	Percentual	100,00	100,00	-	-
2.8.3	Implantar mais uma equipe de Consultório na Rua na região Sul	Equipe de Consultório na Rua implantada e em funcionamento	-	-	Percentual	100,00	Percentual	100,00	100,00	-	-
2.8.4	Promover a Capacitação em Psicoterapia Breve para Equipe de Saúde Mental nas UBS's	Profissionais das UBS's capacitados para o atendimento dos pacientes em Psicoterapia Breve	-	-	Percentual	100,00	Percentual	100,00	100,00	100,00	100,00
2.8.5	Implantar o Matriciamento junto à Saúde do Adulto (clínicos) para escuta qualificada e protocolo de encaminhamento em Psiquiatria	Médicos clinicos com escuta qualitificada para transtornos psiquicos e com manejo de protocolos de encaminhamento	-	-	Percentual	100,00	Percentual	100,00	100,00	-	-
2.8.6	Revisão de protocolo de Encaminhamento para Psiquiatria	Protocolo de encaminhamento para Psquiatria revisado	-	-	Percentual	100,00	Percentual	100,00	100,00	-	-
2.8.7	Capacitar 100% dos profissionais da equipe de nutrição da atenção básica para atendimento dos pacientes com Transtornos do Espectro Autista (TEA) e doenças intestinais/ auto-imunes	Equipe capacitada / Equipe existente x 100	-	-	Percentual	100,00	Percentual	100,00	100,00	100,00	100,00

OBJETIVO Nº 2.9 - 9 - Aprimorar a Saúde Mental

Nº	Descrição da Meta	Indicador para monitoramento e avaliação da meta	Indicador (Linha-Base)			Meta Plano(2022-2025)	Unidade de Medida	Meta Prevista			
			Valor	Ano	Unidade de Medida			2022	2023	2024	2025
2.9.1	Capacitar os profissionais de Saúde Mental para manejo de Situações de Crise	100% dos profissionais dos CAPS"s capacitados no manejo de situação de crise	-	-	Percentual	100,00	Percentual	100,00	100,00	-	-
2.9.2	Desinstitucionalizar 05 moradores de Barueri que ainda encontram-se em Hospitais Psiquiátricos de São Paulo	Número de moradores desinstitucionalizados/Total de moradores Hospitais Psiquiátricos	-	-	Percentual	100,00	Percentual	100,00	100,00	-	-
2.9.3	Supervisionar os CAPS's	100% dos profissionais dos CAPS em rocesso de Supervisão para escuta e intervenção qualificada	-	-	Percentual	100,00	Percentual	100,00	100,00	100,00	100,00
2.9.4	Promover integração escola x serviço de saúde mental, através do Projeto "Adote uma Escola"	Profissionais as Saúde Mental das UBS's articulados com a Educação na prevenção e promoção da saúde	-	-	Percentual	100,00	Percentual	100,00	100,00	-	-

OBJETIVO Nº 2.10 - 10 - Aperfeiçoar o atendimento às crianças com necessidades especiais

Peça do processo/documento PMB 021878/2023, materializada por: R.D.C.M em 14/04/2023 15:34 CPF: 168.xxx.xxx-07

Pág. 73 de 92 - Documento assinado digitalmente por MILTON ANTONIO CASQUEL MONTI.
Para conferência, acesse o site https://solarbpm.barueri.sp.gov.br/atendimento/conferenciaDocumentos e informe o processo PMB 021878/2023 e o código N5KQOKU2.

Nº	Descrição da Meta	Indicador para monitoramento e avaliação da meta	Indicador (Linha-Base)			Meta Plano(2022-2025)	Unidade de Medida	Meta Prevista			
			Valor	Ano	Unidade de Medida			2022	2023	2024	2025
2.10.1	Capacitar os profissionais de Saúde Mental para o atendimento dos pacientes com Transtorno do Espectro Autista (TEA)	Profissionais das UBS's capacitados ao atendimento de pacientes com Transtornos do Espectro Autista (TEA)	-	-	Percentual	100,00	Percentual	-	100,00	-	-
2.10.2	Realizar educação permanente da equipe de nutrição através de encontros bimestrais com aulas realizadas pelos próprios profissionais da rede com temas do seu domínio; evento anual do Encontro Municipal de Alimentação e Nutrição; cursos EAD (Telessaude, Unasus e Avante/Nestlé) a fim de capacitar e qualificar a força de trabalho (6ª diretriz da PNAN)	100% da equipe de nutrição da atenção básica participante das ações	-	-	Percentual	100,00	Percentual	100,00	100,00	100,00	100,00
2.10.3	Traçar perfil nutricional da população de Barueri através da alimentação dos sistemas de informação à saúde a fim de pactuar, monitorar e avaliar indicadores com dados produzidos no sistema local de saúde	Marcador de consumo e aferição de peso e altura para cálculo do IMC preenchido por nutricionista, enfermeiro e médico (clinico, ginecologista e pediatra), e inserção do paciente na linha de cuidado	-	-	Percentual	100,00	Percentual	100,00	100,00	100,00	100,00
2.10.4	Melhorar a atenção aos pacientes com DCNT (obesidade, diabetes e hipertensão), com a criação de protocolos de atendimento multidisciplinar para controle e prevenção das DCNT	Protocolo de atendimento multidisciplinar para controle das DCNT impantado a partir de 2022	-	-	Percentual	100,00	Percentual	100,00	100,00	100,00	100,00
2.10.5	Melhorar a atenção aos pacientes com preditores de progressão de DCNT	Protocolo de atendimento multidisciplinar para controle das DCNT impantado a partir de 2022	-	-	Percentual	100,00	Percentual	100,00	100,00	100,00	100,00
2.10.6	Qualificar a linha de cuidado para atenção integral à saúde do Adolescente, com criação de comissão intersetorial e definição de fluxos de atendimetno específico para adolescentes em cumprimento de medidas sócio educativas	Linha de cuidado, quaçlificada e com fluxos intersetoriais estabelecidos	-	-	Percentual	100,00	Percentual	100,00	100,00	100,00	100,00
2.10.7	Promover encontros intersetoriais voltados para o atendimento integral de pessoas em situação de acumulação compulsiva	Encontros realizados e protocolos criados	-	-	Percentual	100,00	Percentual	100,00	100,00	100,00	100,00
2.10.8	Reduzir a desigualdade de acesso da população vulnerávelaos serviços de saúde, com oferta de atendimento continuado, novos projetos e oferta de benefícios sociais	Percentual de munícipes em determinado espaço geográfico (no ano considerado), que apresentaram as seguintes situações que compõe perfil para populações vulneráveis: Dificuldade de acesso a tratamento de saúde devido orientação sexual. LGBTQI; Dificuldade de acesso a tratamento de saúde devido situação socioeconômica; Dificuldade de acesso a tratamento de saúde devido condição de migrante e/ou refugiado;	-	-	Percentual	100,00	Percentual	100,00	100,00	100,00	100,00
2.10.9	Implantação efetiva do atendimento a pessoas com Transtornos Do Espectro Do Autismo.	Consultas especializadas.	-	-	Percentual	100,00	Percentual	100,00	-	-	-
2.10.10	Informar, orientar e fortalecer junto aos equipamentos da rede de saúde, o fluxo estabelecido para o atendimento ao paciente TEA (equipamentos: CER - estimulação precoce até 3 anos de idade; após 3 anos de idade: CREDITA/ MATRACA - casos leves e CAPS TRILHA - casos moderados e graves)	Divulgação do fluxo para toda a rede de saúde	-	-	Percentual	100,00	Percentual	100,00	100,00	100,00	100,00
2.10.11	Informar, orientar e fortalecer junto aos equipamentos da rede, ofluxo estabelecidos para o atendimento de pacientesw com quadro neurológico (afasia, disartria e disfagia). Paciente são atendidos no CER ou CSF	Divulgação do fluxo para toda a rede de saúde	-	-	Percentual	100,00	Percentual	100,00	100,00	100,00	100,00

Peça do processo/documento PMB 021878/2023, materializada por: R.D.C.M em 14/04/2023 15:34 CPF: 168.xxx.xxx-07

Pág. 74 de 92 - Documento assinado digitalmente por MILTON ANTONIO CASQUEL MONTI.
Para conferência, acesse o site https://solarbpm.barueri.sp.gov.br/atendimento/conferenciaDocumentos e informe o processo PMB 021878/2023 e o código N5KQOKU2.

2.10.12	Estabelecer fluxo de atendimento de crianças com diagnóstico de apraxia de fala	Fluxo estabelecido	-	-	Percentual	100,00	Percentual	100,00	100,00	100,00	100,00
2.10.13	Ofercer ao munícipe portador de transtorno do processamento auditivo, o treinamento auditivo acusticamente controlado (treinamento auditivo em cabine). Contratar o serviço	Fluxo estabelecido	-	-	Percentual	100,00	Percentual	100,00	100,00	100,00	100,00
2.10.14	Oferecer a reabilitação vestibular ao municipe portador de vestibulopatia, através da contratação de profissional habilitado	Fluxo estabelecido e serviço contratado	-	-	Percentual	100,00	Percentual	100,00	100,00	100,00	100,00
2.10.15	Ampliar o número de profissionais fonoaudiólogos na rede de atenção básica	no mínimo 3 profissionais	-	-	Percentual	100,00	Percentual	100,00	100,00	100,00	100,00
2.10.16	Criar o Centro de Referência ao Transtorno do Espectro Autista (TEA)	Centro criado	-	-	Percentual	100,00	Percentual	-	100,00	100,00	-

OBJETIVO Nº 2.11 - 11 - Trabalhar na implementação de ações de Intersecretariais

Nº	Descrição da Meta	Indicador para monitoramento e avaliação da meta	Indicador (Linha-Base)			Meta Plano(2022-2025)	Unidade de Medida	Meta Prevista			
			Valor	Ano	Unidade de Medida			2022	2023	2024	2025
2.11.1	Estabelecer fluxo de atendimento para pessoas Trans	Fluxo estabelecido	-	-	Percentual	100,00	Percentual	100,00	100,00	100,00	100,00

OBJETIVO Nº 2.12 - 12 - Aperfeiçoar o atendimento às crianças com necessidades especiais

Nº	Descrição da Meta	Indicador para monitoramento e avaliação da meta	Indicador (Linha-Base)			Meta Plano(2022-2025)	Unidade de Medida	Meta Prevista			
			Valor	Ano	Unidade de Medida			2022	2023	2024	2025
2.12.1	Educação continuada na capacitação dos pediatras da atenção básica no atendimento aos portadores de TEA.	Profissionais capacitados	-	-	Percentual	100,00	Percentual	100,00	100,00	100,00	100,00
2.12.2	Elaborar protocolos e Fluxos no atendimento às crianças com TEA inseridas na rede de atenção à saúde.	Protocolos e Fluxos de TEA elaborados	-	-	Percentual	100,00	Percentual	100,00	-	-	-
2.12.3	Estabelecer o desenho da Linha de Cuidado Integral às pessoas com Transtorno do Espectro do Autismo com definição dos pontos de atenção	Linha de cuidado estabelecida	-	-	Percentual	100,00	Percentual	100,00	-	-	-
2.12.4	Ampliar a oferta de serviços à pessoa com deficiência	Consultas realizadas	-	-	Percentual	100,00	Percentual	100,00	-	-	-

DIRETRIZ Nº 3 - Reduzir e prevenir riscos relacionados à saúde da população por meio das ações de vigilância, promoção e prevenção.

OBJETIVO Nº 3.1 - 1 - Aprimorar ações de vigilância em sanitária

Peça do processo/documento PMB 021878/2023, materializada por: R.D.C.M em 14/04/2023 15:34 CPF: 166.xxx.xxx-07

Pág. 75 de 92 - Documento assinado digitalmente por MILTON ANTONIO CASQUEL MONTI.
Para conferência, acesse o site https://solarbpm.barueri.sp.gov.br/atendimento/conferenciaDocumentos e informe o processo PMB 021878/2023 e o código N5KQOKU2.

Nº	Descrição da Meta	Indicador para monitoramento e avaliação da meta	Indicador (Linha-Base)			Meta Plano(2022-2025)	Unidade de Medida	Meta Prevista			
			Valor	Ano	Unidade de Medida			2022	2023	2024	2025
3.1.1	Estabelecer reuniões sistemáticas com as diretorias técnicas	Reuniões realizadas	-	-	Percentual	100,00	Percentual	100,00	100,00	100,00	100,00
3.1.2	Divulgar boletins mensais de indicadores da Atenção Básica	Boletins de indicadores mensais divulgados	-	-	Percentual	100,00	Percentual	100,00	100,00	100,00	100,00
3.1.3	Estabelecer reuniões sistemáticas com a gestão local das UBSs	Reuniões realizadas	-	-	Percentual	100,00	Percentual	100,00	100,00	100,00	100,00
3.1.4	Acompanhar, Monitorar e avaliar os indicadores pactuados pela Atenção Básica em conjunto com áreas afins	Acompanhamento e avaliação realizada mensalmente	-	-	Percentual	100,00	Percentual	100,00	100,00	100,00	100,00
3.1.5	Promover divulgação dos programas oferecidos pela atenção básica em parceria om a Secretaria de Comunicação	Divulgação do Programas da Atenção Básica estabelecida	-	-	Percentual	100,00	Percentual	100,00	100,00	100,00	100,00
3.1.6	Expandir as ações de nutrição extra-muro através da criação da Comissão Municipal das Ações de Alimentação e Nutrição com a participação da Secretaria do Esporte, Cultura, Abastecimento, Promoção Social e Saúde para garantir um melhjor atendimento dos direitos à saúde e alimentação, com vistas à segurança alimentar e nutricional (eventos, ações, estratégias) e elaboração de agenda anual	Comissão estabelecida com agenda anual definida a partir de 2022	-	-	Percentual	100,00	Percentual	100,00	100,00	100,00	100,00
3.1.7	Fortalecer o trabalho realizado pelos assistentes sociais que atuam na rede municipal de sapúde, estabelecendo diretrizes para a execução e monitoramento dos processos de trabalho do Serviço Social	ü Percentual de reuniões para discussão técnica de acompanhamento de casos graves; ü Percentual de capacitações e cursos para aperfeiçoamento profissional dos assistentes sociais da atenção primária de saúde; ü Plano de Trabalho específico para o Serviço Social do Centro de Saúde Funcional; ü Plano de Trabalho específico para o Serviço Social do Ambulatório Pós- Covid,	-	-	Percentual	100,00	Percentual	100,00	100,00	100,00	100,00
3.1.8	Implantar serviço de práticas integrativas (Acupuntura, ozonioterapia e aromaterapia)	Consultas especializadas.	-	-	Percentual	100,00	Percentual	0,00	100,00	100,00	0,00
3.1.9	Implantação do serviço de reabilitação cardíaca	Quantitativo de internações, consultas e exames cardiovasculares.	-	-	Percentual	100,00	Percentual	-	-	100,00	100,00
3.1.10	Oferta de cuidados voltados à saúde mental dos trabalhadores durante a vigencia da pandemia por Covid 19 com o objetivo de reduzir afastamentos e absenteísmo relacionados ao sofrimento mental decorrente da pandemia.	Tempo de afastamento e faltas.	-	-	Percentual	100,00	Percentual	100,00	-	-	-
3.1.11	Instituir grupo de trabalho para monitoramento da Sífilis Congênita no município	Livro ATA de reuniões	-	-	Percentual	100,00	Percentual	100,00	100,00	100,00	100,00

OBJETIVO Nº 3.2 - 2 - Aprimorar ações de vigilância em sanitária

Peça do processo/documento PMB 021878/2023, materializada por: R.D.C.M em 14/04/2023 15:34 CPF: 168.xxx.xxx-07

Pág. 76 de 92 - Documento assinado digitalmente por MILTON ANTONIO CASQUEL MONTI.
Para conferência, acesse o site https://solarbpm.barueri.sp.gov.br/atendimento/conferenciaDocumentos e informe o processo PMB 021878/2023 e o código N5KQOKU2.

Nº	Descrição da Meta	Indicador para monitoramento e avaliação da meta	Indicador (Linha-Base)			Meta Plano(2022-2025)	Unidade de Medida	Meta Prevista			
			Valor	Ano	Unidade de Medida			2022	2023	2024	2025
3.2.1	Construir sede própria da Coordenadoria de Vigilância em Saúde	Sede da Coordenadoria de Vigilância em Saúde construída	-	-	Percentual	100,00	Percentual	50,00	50,00	100,00	100,00
3.2.2	Reestruturação da equipe do Departamento Técnico de Projetos Educativos: contratação de 2 educadores em saúde e 1 agente de administação pública	Servidores contratados	-	-	Percentual	100,00	Percentual	100,00	100,00	100,00	100,00
3.2.3	Promover ações educativas com os servidores da COVISA, conforme as necessidades identificadas pelas área técnicas	Percentual de cursos conforme demanda e sazonalidade	-	-	Percentual	100,00	Percentual	100,00	100,00	100,00	100,00
3.2.4	Promover ações educativas com a população e setor regulado dos diversos temas da vigilância sanitária	Percentual de cursos conforme demanda e sazonalidade	-	-	Percentual	100,00	Percentual	100,00	100,00	100,00	100,00
3.2.5	Possibilitar a participação dos servidores da COVISA em cursos, conferências e congressos com temas relacionados a Coordenadoria de Vigilância em Saúde, ao menos duas vezes ao ano, para cada uma das áreas	Percentual de participação conforme necessidade dos setores e disponibilidade de ações ofertadas	-	-	Percentual	100,00	Percentual	100,00	100,00	100,00	100,00
3.2.6	Manter ações educativas com temas relacionados a dengue	Percentual de cursos conforme demanda e sazonalidade	-	-	Percentual	100,00	Percentual	100,00	100,00	100,00	100,00
3.2.7	Reestruturação do Departamento Técnico de Análise Sanitária de Projetos Arquitetônicos para diminuir o prazo de avaliação do dos Laudos Técnicos de Avaliação (LTA) para até quinze dias, com a contratação de 1 agente de administração pública e dois servidores da área técnica (arquiteto ou engenheiro civil). Aquisição de equipamentos de informática e mobiliário adequado para a área.	Contratação dos servidores, aquisição dos computadores específicos.	-	-	Percentual	100,00	Percentual	100,00	100,00	100,00	100,00

OBJETIVO Nº 3.3 - 3 - Melhorar o Serviço de Vigilância Epidemiológica no Município.

Peça do processo/documento PMB 021878/2023, materializada por: R.D.C.M em 14/04/2023 15:34 CPF: 168.xxx.xxx-07

Pág. 77 de 92 - Documento assinado digitalmente por MILTON ANTONIO CASQUEL MONTI.
Para conferência, acesse o site https://solarbpm.barueri.sp.gov.br/atendimento/conferenciaDocumentos e informe o processo PMB 021878/2023 e o código N5KQOKU2.

Nº	Descrição da Meta	Indicador para monitoramento e avaliação da meta	Indicador (Linha-Base)			Meta Plano(2022-2025)	Unidade de Medida	Meta Prevista			
			Valor	Ano	Unidade de Medida			2022	2023	2024	2025
3.3.1	Desenhar o processo regulatório com definição de fluxos e protocolos das Doenças de Not. Compulsória	Rede de responsáveis das unidades indicados	-	-	Percentual	100,00	Percentual	100,00	100,00	100,00	100,00
3.3.2	Revisão e Implantação do processo regulatório de fluxos e protocolos das Doenças Not. Compulsória.	100% das equipes treinadas e/ou atualizadas	-	-	Percentual	100,00	Percentual	100,00	100,00	100,00	100,00
3.3.3	Aprimoramento e fortalecimento do processo regulatório de fluxo e protocolos das Doenças de Notificação Compulsória	100% dos casos notificados encerrados	-	-	Percentual	100,00	Proporção	100,00	100,00	100,00	100,00
3.3.4	Treinar e/ou atualizar as equipes de saúde para notificar as doenças de notificação compulsória.	Relatório elaborado e divulgado,	-	-	Percentual	100,00	Percentual	100,00	100,00	100,00	100,00
3.3.5	Garantir investigação dos casos nos prazos definidos	100% das doenças de notificação compulsório com protocolo divulgado.	-	-	Percentual	100,00	Percentual	100,00	100,00	100,00	100,00
3.3.6	Acompanhar a execução da investigação pelas unidades de saúde	Proporção de casos de doenças de notificação compulsória imediata (DNCI) encerrados em até 60 dias após notificação.	-	-	Percentual	100,00	Percentual	100,00	100,00	100,00	100,00
3.3.7	Elaborar relatório anual sobre as doenças de notificação compulsória	Proporção de casos de doenças de notificação compulsória imediata (DNCI) encerrados em até 60 dias após notificação.	-	-	Percentual	100,00	Percentual	100,00	100,00	100,00	100,00
3.3.8	Reestruturação da equipe de Vigilância Epidemiológica, com a contratação de 2 profissionais da área ténica e 3 agentes de administração pública	contratação de servidores	-	-	Percentual	100,00	Percentual	100,00	100,00	100,00	100,00

OBJETIVO Nº 3.4 - 4- Realizar as ações de Vigilância de surtos, epidemias e endemias por antropozoonoses.

Nº	Descrição da Meta	Indicador para monitoramento e avaliação da meta	Indicador (Linha-Base)			Meta Plano(2022-2025)	Unidade de Medida	Meta Prevista			
			Valor	Ano	Unidade de Medida			2022	2023	2024	2025
3.4.1	Garantir apoio técnico para as ações de vigilância e controle de surtos e epidemias de antropozoonose no município.	Relatórios das visitas realizadas e resultados atingidos	-	-	Percentual	100,00	Percentual	100,00	100,00	100,00	100,00

OBJETIVO Nº 3.5 - 5- Implementar a estratégia do tratamento supervisionado para reduzir a morbimortalidade por tuberculose.

Peça do processo/documento PMB 021878/2023, materializada por: R.D.C.M em 14/04/2023 15:34 CPF: 168.xxx.xxx-07

Pág. 78 de 92 - Documento assinado digitalmente por MILTON ANTONIO CASQUEL MONTI.
Para conferência, acesse o site https://solarbpm.barueri.sp.gov.br/atendimento/conferenciaDocumentos e informe o processo PMB 021878/2023 e o código N5KQOKU2.

Nº	Descrição da Meta	Indicador para monitoramento e avaliação da meta	Indicador (Linha-Base)			Meta Plano(2022-2025)	Unidade de Medida	Meta Prevista			
			Valor	Ano	Unidade de Medida			2022	2023	2024	2025
3.5.1	1. Atingir 85% de cura nos pacientes com tuberculose pulmonar bacilifera até o final de 2025	Pacientes com tuberculose bacilifera curado/ Paciente com tuberculose bacilifera X 100	-	-	Percentual	85,00	Percentual	85,00	85,00	85,00	85,00

OBJETIVO Nº 3.6 - 6 - Manter a hanseníase eliminada no município.

Nº	Descrição da Meta	Indicador para monitoramento e avaliação da meta	Indicador (Linha-Base)			Meta Plano(2022-2025)	Unidade de Medida	Meta Prevista			
			Valor	Ano	Unidade de Medida			2022	2023	2024	2025
3.6.1	1. Atingir 90% de cura entre os casos novos diagnosticados nos anos das coortes de hanseníase, até final de 2025	Pacientes de hanseníase curado/ Paciente de hanseníase diagnosticados no ano X 100	-	-	Percentual	90,00	Percentual	90,00	90,00	90,00	90,00

OBJETIVO Nº 3.7 - 7 - Realizar e fortalecer a vigilância epidemiológica para notificação, controle, prevenção e tratamento dos portadores da Hepatite B e C.

Nº	Descrição da Meta	Indicador para monitoramento e avaliação da meta	Indicador (Linha-Base)			Meta Plano(2022-2025)	Unidade de Medida	Meta Prevista			
			Valor	Ano	Unidade de Medida			2022	2023	2024	2025
3.7.1	Investigar 100% das notificações das hepatites B e C e encerrando oportunamente.	Nº de notificação de hepatite B e C/Nº de investigação de not.encerradas oportunamente X 100	-	-	Percentual	100,00	Percentual	100,00	100,00	100,00	100,00

OBJETIVO Nº 3.8 - 8- Aprimorar e manter a vigilância e o controle das doenças e agravos de transmissão respiratória no Estado.

Nº	Descrição da Meta	Indicador para monitoramento e avaliação da meta	Indicador (Linha-Base)			Meta Plano(2022-2025)	Unidade de Medida	Meta Prevista			
			Valor	Ano	Unidade de Medida			2022	2023	2024	2025
3.8.1	1. Identificar a etiologia de 48% dos casos notificados de meningite bacteriana	Casos com etiologia identificada/ casos notificados X 100%	-	-	Percentual	90,00	Percentual	90,00	90,00	90,00	90,00
3.8.2	2. Realizar sorologia em 100% dos casos notificados de rubéola e sarampo	Casos com sorologia realizada/casos notificados X 100%	-	-	Percentual	100,00	Percentual	100,00	100,00	100,00	100,00
3.8.3	3. Encaminhar 100% novas cepas do vírus da influenza coletadas nas unidades sentinelas para o Estado	Cepas identificadas/amostras coletadas X 100%	-	-	Percentual	100,00	Percentual	100,00	100,00	100,00	100,00

OBJETIVO Nº 3.9 - 9- Implementar a Vigilância das doenças transmitidas por água e alimentos (DTAA) no âmbito municipal e regional.

Peça do processo/documento PMB 021878/2023, materializada por: R.D.C.M em 14/04/2023 15:34 CPF: 166.xxx.xxx-07

Pág. 79 de 92 - Documento assinado digitalmente por MILTON ANTONIO CASQUEL MONTI.
Para conferência, acesse o site https://solarbpm.barueri.sp.gov.br/atendimento/conferenciaDocumentos e informe o processo PMB 021878/2023 e o código N5KQOKU2.

Nº	Descrição da Meta	Indicador para monitoramento e avaliação da meta	Indicador (Linha-Base)			Meta Plano(2022-2025)	Unidade de Medida	Meta Prevista			
			Valor	Ano	Unidade de Medida			2022	2023	2024	2025
3.9.1	1. Manter a erradicação da Poliomielite	1. Surto com investigação concluída/surto notificado X100	-	-	Percentual	100,00	Percentual	100,00	100,00	100,00	100,00
3.9.2	2. Concluir 100% das investigações de surtos de DTAA no Estado	2. Casos de paralisia flácida investigados/casos de paralisia flácida notificados X 100%	-	-	Percentual	100,00	Percentual	100,00	100,00	100,00	100,00

OBJETIVO Nº 3.10 - 10 - Implementar a Vigilância da Infecção Hospitalar no âmbito municipal e regional.

Nº	Descrição da Meta	Indicador para monitoramento e avaliação da meta	Indicador (Linha-Base)			Meta Plano(2022-2025)	Unidade de Medida	Meta Prevista			
			Valor	Ano	Unidade de Medida			2022	2023	2024	2025
3.10.1	Manter a notificação de IH em no mínino 80% dos hospitais cadastrados no CNES	Hospitais com notificações enviadas/Nº. De hospitais no CNES X 100	-	-	Percentual	80,00	Percentual	80,00	80,00	80,00	80,00

OBJETIVO Nº 3.11 - 11 - Fortalecer as ações de vigilância epidemiológica e controle das doenças oculares.

Nº	Descrição da Meta	Indicador para monitoramento e avaliação da meta	Indicador (Linha-Base)			Meta Plano(2022-2025)	Unidade de Medida	Meta Prevista			
			Valor	Ano	Unidade de Medida			2022	2023	2024	2025
3.11.1	Reduzir a zero a prevalência de tracoma inflamatório maior ou igual a 5% da população de 5 a 14 anos.	Número de casos de tracoma inflamatório em crianças de 5 a 14 anos.	-	-	Percentual	2,00	Percentual	2,00	2,00	1,00	1,00

OBJETIVO Nº 3.12 - 12 - Realizar o Programa Estadual de controle da raiva.

Nº	Descrição da Meta	Indicador para monitoramento e avaliação da meta	Indicador (Linha-Base)			Meta Plano(2022-2025)	Unidade de Medida	Meta Prevista			
			Valor	Ano	Unidade de Medida			2022	2023	2024	2025
3.12.1	Manter o município sem casos de raiva humana	Casos notificados de raiva	-	-	Percentual	100,00	Percentual	100,00	100,00	100,00	100,00
3.12.2	Melhorar a comunicação entre a vigilância epidemiológica com os serviços de saúde do município de Barueri	Sistema de comunicação de telefonia implantado	-	-	Percentual	100,00	Percentual	100,00	100,00	100,00	100,00

OBJETIVO Nº 3.13 - 13 - Aprimorar ações de vigilância em saúde voltadas para doenças de transmissão persistente.

Peça do processo/documento PMB 021878/2023, materializada por: R.D.C.M em 14/04/2023 15:34 CPF: 168.xxx.xxx-07

Pág. 80 de 92 - Documento assinado digitalmente por MILTON ANTONIO CASQUEL MONTI.
Para conferência, acesse o site https://solarbpm.barueri.sp.gov.br/atendimento/conferenciaDocumentos e informe o processo PMB 021878/2023 e o código N5KQOKU2.

Nº	Descrição da Meta	Indicador para monitoramento e avaliação da meta	Indicador (Linha-Base)			Meta Plano(2022-2025)	Unidade de Medida	Meta Prevista			
			Valor	Ano	Unidade de Medida			2022	2023	2024	2025
3.13.1	1.Estimular a notificação da Sífilis em Gestante e monitorar 100% das gestantes diagnosticadas no Pré-Natal acompanhando até o encerramento no puerpério, na busca da eliminação da transmissão vertical da sífilis	nº de gestantes sífilis notificadas/nº de gestantes sífilis encerradas x 100	-	-	Percentual	100,00	Percentual	100,00	100,00	100,00	100,00
3.13.2	2.Investigar 100% das notificações de Sífilis Congênita segundo protocolo de investigação, identificado as oportunidades perdidas e monitorar o acompanhamento da criança até encerramento aos 18 meses de idade.	nº de crianças notificadas Sífilis Congênita/nº de casos encerrados x100	-	-	Percentual	100,00	Percentual	100,00	100,00	100,00	100,00
3.13.3	3. Notificar 100% das gestantes HIV e monitorar até encerramento no puerpério, na busca da eliminação da transmissão vertical do HIV.	nº de gestantes HIV notificadas/nº de gestantes HIV encerradas	-	-	Percentual	100,00	Percentual	100,00	100,00	100,00	100,00
3.13.4	4. Notificar 100% das crianças expostas ao HIV e monitorar o acompanhamento da criança até o encerramento aos 24 meses de idade.	nº de criança exposta ao HIV notificadas/ nº de criança exposta ao HIV encerradas x 100	-	-	Percentual	100,00	Percentual	100,00	100,00	100,00	100,00
3.13.5	5. Investigar 100% das crianças menores de 5 anos notificadas como HIV/AIDS, segundo protocolo de investigação, identificando as oportunidades perdidas, na busca de eliminação da transmissão vertical do HIV.	nº de crianças HIV/AIDS menores de 5 anos notificadas/ nº de crianças HIV/AIDS menores de 5 anos investigadas x 100	-	-	Percentual	100,00	Percentual	100,00	100,00	100,00	100,00
3.13.6	6.100% dos portadores de HIV/Aids diagnosticados em acompanhamento no SAE notificados.	nº de pacientes cadastrados no SICLOM pelo SAE /nº de pacientes notificados x 100	-	-	Percentual	100,00	Percentual	100,00	100,00	100,00	100,00

OBJETIVO Nº 3.14 - 14 - Implementar o desenvolvimento de atividades de vigilância em saúde ambiental.

Nº	Descrição da Meta	Indicador para monitoramento e avaliação da meta	Indicador (Linha-Base)			Meta Plano(2022-2025)	Unidade de Medida	Meta Prevista			
			Valor	Ano	Unidade de Medida			2022	2023	2024	2025
3.14.1	1.Solicitar do GVS X capacitação de 100% da equipe municipal em atividades de vigilância em saúde ambiental.	nº de profissionais da área/número de profissionais treinados*100	-	-	Percentual	100,00	Percentual	100,00	100,00	100,00	100,00
3.14.2	2.Realizar atividades de saúde ambiental integradas a Secretaria do Meio Ambiente.	Execução das atividades de acordo com a demanda.	-	-	Percentual	100,00	Percentual	100,00	100,00	100,00	100,00

OBJETIVO Nº 3.15 - 15 - Implementar o Sissolo/Vigisolo e Vigiar.

Nº	Descrição da Meta	Indicador para monitoramento e avaliação da meta	Indicador (Linha-Base)			Meta Plano(2022-2025)	Unidade de Medida	Meta Prevista			
			Valor	Ano	Unidade de Medida			2022	2023	2024	2025
3.15.1	1.Melhorar a qualidade das condições ambientais	Relatório de ações executadas	-	-	Percentual	100,00	Percentual	100,00	100,00	100,00	100,00

Peça do processo/documento PMB 021878/2023, materializada por: R.D.C.M em 14/04/2023 15:34 CPF: 168.xxx.xxx-07

Pág. 81 de 92 - Documento assinado digitalmente por MILTON ANTONIO CASQUEL MONTI.
Para conferência, acesse o site https://solarbpm.barueri.sp.gov.br/atendimento/conferenciaDocumentos e informe o processo PMB 021878/2023 e o código N5KQOKU2.

OBJETIVO Nº 3.16 - 16 - Implementar o desenvolvimento das atividades de vigilância em saúde ambiental visando a proteção e promoção da saúde da população em geral.

Nº	Descrição da Meta	Indicador para monitoramento e avaliação da meta	Indicador (Linha-Base)			Meta Plano(2022-2025)	Unidade de Medida	Meta Prevista			
			Valor	Ano	Unidade de Medida			2022	2023	2024	2025
3.16.1	100% das coletas realizadas	Nº de coletas realizadas/total de coletas programadas X 100	-	-	Percentual	100,00	Percentual	100,00	100,00	100,00	100,00

OBJETIVO Nº 3.17 - 17 - Implementar a vigilância das doenças agudas transmissíveis e doenças transmitidas por vetores e antropozoonoses para adoção de medidas de controle adequadas e oportunas.

Nº	Descrição da Meta	Indicador para monitoramento e avaliação da meta	Indicador (Linha-Base)			Meta Plano(2022-2025)	Unidade de Medida	Meta Prevista			
			Valor	Ano	Unidade de Medida			2022	2023	2024	2025
3.17.1	Melhorar organização, padronização e mobilidade a campo das equipes com a dispobilização de veículos adequados para transporte dos produtos usados durante as atividades.	Contrato de locação de 3 veículos médios utilitários adaptados para transporte de produtos químicos utilizados: 1. larvicidas, 2. inseticidas e 3. rodencidas	-	-	Percentual	100,00	Percentual	100,00	100,00	100,00	100,00
3.17.2	Melhorar organização, padronização e mobilidade a campo das equipes de vigilância e controle das doenças transmissíveis por vetores com a contrato de locação de veículo (tipo van oun equivalente)	Contrato de locação de veículo (tipo van oun equivalente) para transporte das equipes	-	-	Percentual	100,00	Percentual	100,00	100,00	100,00	100,00
3.17.3	Aquisição de um carro para encaminhamento das amostras de material biológico em tempo oportuno, para investigação dos agravos	contratação do carro solicitado	-	-	Percentual	100,00	Percentual	100,00	100,00	100,00	100,00

OBJETIVO Nº 3.18 - 18 - Fortalecer ações de controle do Mosquito Aedes aegypti.

Peça do processo/documento PMB 021878/2023, materializada por: R.D.C.M em 14/04/2023 15:34 CPF: 166.xxx.xxx-07

Pág. 82 de 92 - Documento assinado digitalmente por MILTON ANTONIO CASQUEL MONTI.
Para conferência, acesse o site https://solarbpm.barueri.sp.gov.br/atendimento/conferenciaDocumentos e informe o processo PMB 021878/2023 e o código N5KQOKU2.

Nº	Descrição da Meta	Indicador para monitoramento e avaliação da meta	Indicador (Linha-Base)			Meta Plano(2022-2025)	Unidade de Medida	Meta Prevista			
			Valor	Ano	Unidade de Medida			2022	2023	2024	2025
3.18.1	Realizar vistoria nos Pontos estratégicos (PE) com periodicidade quinzenal ou mensal conf. Classificação de risco	nº de PE vistoriados/ nº de vistorias em PE previstas para o período x 100	-	-	Percentual	100,00	Percentual	100,00	100,00	100,00	100,00
3.18.2	Realizar vistoria nos Imóveis Especiais (IE) com periodicidade trimestral	nº de IE vistoriados/ nº de vistorias em IE previstas para o período x 100	-	-	Percentual	100,00	Percentual	100,00	100,00	100,00	100,00
3.18.3	Realizar ativ. Casa a Casa rotina nos imóveis domiciliares e comerciais em 2 ciclos anuais, sendo de Jan/abril cobertura de 100% e Jul/Out. cobertura de 80% dos imóveis.	2 ciclos de vistorias - nº de imóveis visitados / nº de visitas previstas x100	-	-	Percentual	100,00	Percentual	100,00	100,00	100,00	100,00
3.18.4	Reestruturação da equipe para realização das atividades casa a Casa - contratação de 60 Agentes para cumprimento da meta (necessário um agente a cada 1000 imóveis no município)	Contratação de servidores	-	-	Percentual	100,00	Percentual	100,00	100,00	100,00	100,00
3.18.5	Realizar ativ. de Bloqueio de Controle de Criadouros nos casos suspeitos e/ou confirmados de arboviroses	nº de imóveis visitados / nº de visitas previstas x100	-	-	Percentual	100,00	Percentual	100,00	100,00	100,00	100,00
3.18.6	Realizar ativ. de Bloqueio de Nebulização nos casos confirmados de arboviroses	nº de imóveis visitados / nº de visitas previstas x100	-	-	Percentual	100,00	Percentual	100,00	100,00	100,00	100,00
3.18.7	Realizar ativ. de Avaliação de Densidade Larvária (ADL) conf. Recomendações do Ministério da Saúde	4 avaliações de densidade larvária realizadas no ano	-	-	Percentual	100,00	Percentual	100,00	100,00	100,00	100,00

OBJETIVO Nº 3.19 - 19- Animais Peçonhentos, Vetores e Reservatorios Sinantrópicos . Registrar e investigar notificações de Leptospirose, acidentes com animais peçonhentos, reclamações zoosanitárias e de infestações de origens sinantrópicas diversas. Identificar espécimes, mapear, delimitar riscos para saúde publica e priorizar ações preventivas nas áreas infestadas.

Peça do processo/documento PMB 021878/2023, materializada por: R.D.C.M em 14/04/2023 15:34 CPF: 166.xxx.xxx-07

Pág. 83 de 92 - Documento assinado digitalmente por MILTON ANTONIO CASQUEL MONTI.
Para conferência, acesse o site https://solarbpm.barueri.sp.gov.br/atendimento/conferenciaDocumentos e informe o processo PMB 021878/2023 e o código N5KQOKU2.

Nº	Descrição da Meta	Indicador para monitoramento e avaliação da meta	Indicador (Linha-Base)			Meta Plano(2022-2025)	Unidade de Medida	Meta Prevista			
			Valor	Ano	Unidade de Medida			2022	2023	2024	2025
3.19.1	Investigar 100% das ocorrencias de Acidentes com Animais Peçonhentos para identificação taxonômica de espécimes. (Ficha SINAN = 1-Serpente, 2-Aranha, 3-Escorpião, 4-Lagarta, 5-Abelhas/Vespas, 6-Outros e 9-Ignorado)	Número de notificações de acidentes com animais peçonhentos recebidas investigadas / Número total de notificações recebidas.	-	-	Percentual	100,00	Percentual	100,00	100,00	100,00	100,00
3.19.2	Estimular coleta de animais envolvidos e recolher amostras para identificaçao em mais de 80% das ocorrencias de Acidentes com Animais Peçonhentos para identificação taxonômica de espécimes. Criar "Informe de fluxo" para Rede de saúde (PS e UBS) juntamente com Vigilância Epidemiológica para recolher e encaminhar amostras de animal peçonhento causador de acidente e/ou parasitismo em pacientes p identificaçao taxonomica pelo DTCZ. (Ficha SINAN = 1-Serpente, 2-Aranha, 3-Escorpião, 4-Lagarta, 5- Abelhas/Vespas, 6-Outros e 9-Ignorado e parasitismos inespecíficos)	Número de amostras coletadas e enviadas em investigação de acidentes com animais peçonhentos para identificação / Número de notificações recebidas.	-	-	Percentual	30,00	Percentual	30,00	30,00	30,00	30,00
3.19.3	Atender 100% das queixas e otimizar coleta de amostras em queixas de infestação (sem acidentes) por animais peçonhentos para mapeamento e delimitação de áreas de maior risco de ocorrência de acidentes espécie específico no municipio.	Número de amostras espécie- especificas coletadas e enviadas em queixas de infestações (sem acidentes) com animais peçonhentos para identificação / Número de queixas de infestação (sem acidentes) espécie-específica recebidas atendidas.	-	-	Percentual	30,00	Percentual	30,00	30,00	30,00	30,00
3.19.4	Investigar 100% das queixas de ocorrencia de percevejos / barbeiros para identificação taxonômica de espécimes.(Vigilância de Doenças de Chagas)	Número de queixas de ocorrencia de percevejos/barbeiros recebidas / Número total de queixas atendidas.	-	-	Percentual	100,00	Percentual	100,00	100,00	100,00	100,00
3.19.5	Identificar 100% das amostras recebidas em queixas de ocorrencia de percevejos / barbeiros para identificação taxonômica de espécimes.(Vigilância de Doenças de Chagas)	Número de amostras recebidas e coletadas em queixas de ocorrencia de percevejos/barbeiros recebidas / Número total de queixas atendidas.	-	-	Percentual	100,00	Percentual	100,00	100,00	100,00	100,00
3.19.6	Promover atividades de Comunicação e Educação em Saude sobre Manejo Ambiental Integrado/Zeladoria Urbana e prevenção de Acidentes com Animais Peçonhentos e Infestaçao por Sinantrópicos diversos junto a população, escolas e rede de saude para reduzir a incidencia de acidentes e melhorar captaçao de especimes para identificação taxonômica.	Número de eventos de Comunicação/ Educação conforme demanda realizados para população em geral, em ambiente escolar e rede de saude por ano / 12;	-	-	Número	6	Número	6	6	6	6
3.19.7	Registrar, Investigar e tratar 100% das notificações de casos suspeitos e confirmados de Leptospirose.	Número de notificações recebidas investigadas / Número total de notificações recebidas.	-	-	Percentual	100,00	Percentual	100,00	100,00	100,00	100,00
3.19.8	Atender 100% da demanda de queixas com infestação por roedores.	Número de solicitações/queixas de presença de roedores atendidas / Número de solicitações/queixas de presença de roedores recebidas;	-	-	Percentual	100,00	Percentual	100,00	100,00	100,00	100,00

OBJETIVO Nº 3.20 - 20 - Prevenir a ocorrência de raiva em animais domésticos e em seres humanos (Programa de Vigilância, Prevenção e Controle da Raiva).

Peça do processo/documento PMB 021878/2023, materializada por: R.D.C.M em 14/04/2023 15:34 CPF: 168.xxx.xxx-07

Pág. 84 de 92 - Documento assinado digitalmente por MILTON ANTONIO CASQUEL MONTI.
Para conferência, acesse o site https://solarbpm.barueri.sp.gov.br/atendimento/conferenciaDocumentos e informe o processo PMB 021878/2023 e o código N5KQOKU2.

Nº	Descrição da Meta	Indicador para monitoramento e avaliação da meta	Indicador (Linha-Base)			Meta Plano(2022-2025)	Unidade de Medida	Meta Prevista			
			Valor	Ano	Unidade de Medida			2022	2023	2024	2025
3.20.1	Ampliar a cobertura vacinal contra Raiva de cães e gatos através da oferta de vagas para agendamento no Posto Fixo criado desde agosto/2021 no DTCZ	Número de vacinações agendadas 2000/ano	-	-	Número	2.000	Número	2.000	2.000	2.000	2.000
3.20.2	Encaminhar 100% das amostras de cães e gatos suspeitos para diagnóstico de raiva;	Número de amostras de cães e gatos encaminhadas para diagnóstico/número de casos suspeitos;	-	-	Percentual	100,00	Percentual	100,00	100,00	100,00	100,00
3.20.3	Encaminhar 100% de amostras de animais silvestres suspeitos para diagnóstico de raiva;	Número de amostras de animais silvestres suspeitos encaminhadas para diagnóstico/número de casos suspeitos;	-	-	Percentual	100,00	Percentual	100,00	100,00	100,00	100,00
3.20.4	Aumentar a taxa de sucesso nas tentativas de estabelecer contato com vítimas de casos de acidentes com cães ou gatos, no período de 10 dias após o acidente.	Número de tentativas de contato realizadas no prazo/número de casos recebidos no prazo.	-	-	Percentual	85,00	Percentual	70,00	75,00	80,00	85,00

OBJETIVO Nº 3.21 - 21 - Aprimorar atividades de educação em saúde com foco em zoonoses (temas diversos)

Nº	Descrição da Meta	Indicador para monitoramento e avaliação da meta	Indicador (Linha-Base)			Meta Plano(2022-2025)	Unidade de Medida	Meta Prevista			
			Valor	Ano	Unidade de Medida			2022	2023	2024	2025
3.21.1	Produzir textos para divulgar à população geral informações sobre Raiva, Esporotricose, Febre Maculosa, Leishmaniose Visceral e pombos, em 10 ocasiões	Produção dos textos técnicos base e efetiva publicação através de panfletos e outros materiais informativos	-	-	Número	12	Número	12	12	12	12
3.21.2	Realizar eventos de educação em saúde, conforme a demanda, com foco em zoonoses em ambiente escolar, de acordo com a possibilidade existente mediante ao cenário epidemiológico no ano atual.	Número de eventos de educação realizados em ambiente escolar por ano/12;	-	-	Número	1	Número	1	1	1	1
3.21.3	Produzir textos em 3 ocasiões para encaminhar a clínicos veterinários do município sobre Esporotricose, Raiva e Leishmaniose Visceral.	Produção e divulgação do texto base sobre as doenças para elaboração e divulgação de notícias, panfletos e outros materiais informativos	-	-	Número	3	Número	3	3	3	3

OBJETIVO Nº 3.22 - 22 - Prevenir a ocorrência de casos de Febre Amarela através da detecção precoce de circulação viral em primatas não humanos

Peça do processo/documento PMB 021878/2023, materializada por: R.D.C.M em 14/04/2023 15:34 CPF: 168.xxx.xxx-07

Pág. 85 de 92 - Documento assinado digitalmente por MILTON ANTONIO CASQUEL MONTI.
Para conferência, acesse o site https://solarbpm.barueri.sp.gov.br/atendimento/conferenciaDocumentos e informe o processo PMB 021878/2023 e o código N5KQOKU2.

Nº	Descrição da Meta	Indicador para monitoramento e avaliação da meta	Indicador (Linha-Base)			Meta Plano(2022-2025)	Unidade de Medida	Meta Prevista			
			Valor	Ano	Unidade de Medida			2022	2023	2024	2025
3.22.1	Investigação de 100% das epizootias em primatas não humanos notificadas;	Número de casos investigados/número de casos notificados;	-	-	Percentual	100,00	Percentual	100,00	100,00	100,00	100,00
3.22.2	Coletar e encaminhar 100% das amostras de PNHs suspeitos da dorença , e passíveis de coleta, para diagnóstico laboratorial;	Número de amostras coletadas e encaminhadas para diagnóstico/número de casos suspeitos passíveis de coleta;	-	-	Percentual	100,00	Percentual	100,00	100,00	100,00	100,00
3.22.3	Desencadear ações de prevenção e controle em caso de diagnóstico positivo para a doença em PNHs (busca ativa).	Número de ações desencadeadas/número de casos positivos;	-	-	Percentual	100,00	Percentual	100,00	100,00	100,00	100,00

OBJETIVO Nº 3.23 - 23 - Identificar taxonomia de espécimes de relevância para saúde pública.

Nº	Descrição da Meta	Indicador para monitoramento e avaliação da meta	Indicador (Linha-Base)			Meta Plano(2022-2025)	Unidade de Medida	Meta Prevista			
			Valor	Ano	Unidade de Medida			2022	2023	2024	2025
3.23.1	Realizar vigilância entomológica no município através de recebimento e envio para identificação em instituições parceiras	Número de amostras enviadas para identificação/número de amostras recebidas ou coletadas.	-	-	Percentual	100,00	Percentual	100,00	100,00	100,00	100,00

OBJETIVO Nº 3.24 - 24 - Prevenir a ocorrência de zoonoses e orientar a população sobre medidas de prevenção e controle através de vistorias zoosanitárias

Nº	Descrição da Meta	Indicador para monitoramento e avaliação da meta	Indicador (Linha-Base)			Meta Plano(2022-2025)	Unidade de Medida	Meta Prevista			
			Valor	Ano	Unidade de Medida			2022	2023	2024	2025
3.24.1	Acelerar o atendimento as reclamações zoosanitárias de munícipes.	Número de vistorias realizadas em até 30 dias da data do recebimento/Número de vistorias recebidas	-	-	Percentual	90,00	Percentual	60,00	70,00	80,00	90,00

OBJETIVO Nº 3.25 - 25 - Viabilizar capacitação e treinamento constantes para as equipes das áreas do Departamento Técnico de Controle de Zoonoses.

Nº	Descrição da Meta	Indicador para monitoramento e avaliação da meta	Indicador (Linha-Base)			Meta Plano(2022-2025)	Unidade de Medida	Meta Prevista			
			Valor	Ano	Unidade de Medida			2022	2023	2024	2025
3.25.1	Realizar 01 (um) treinamento ou capacitação sobre todas as áreas do Departamento uma vez por ano.	Número de técnicos capacitados ou treinados ao ano/número de técnicos do departamento.	-	-	Percentual	100,00	Percentual	100,00	100,00	100,00	100,00

OBJETIVO Nº 3.26 - 26 - Otimizar e priorizar o atendimento a áreas de maior risco para transmissão de zoonoses.

Peça do processo/documento PMB 021878/2023, materializada por: R.D.C.M em 14/04/2023 15:34 CPF: 166.xxx.xxx-07

Pág. 86 de 92 - Documento assinado digitalmente por MILTON ANTONIO CASQUEL MONTI.
Para conferência, acesse o site https://solarbpm.barueri.sp.gov.br/atendimento/conferenciaDocumentos e informe o processo PMB 021878/2023 e o código N5KQOKU2.

Nº	Descrição da Meta	Indicador para monitoramento e avaliação da meta	Indicador (Linha-Base)			Meta Plano(2022-2025)	Unidade de Medida	Meta Prevista			
			Valor	Ano	Unidade de Medida			2022	2023	2024	2025
3.26.1	Criação do setor de gestão de dados e estatística dentro do Departamento Técnico de Controle de Zoonoses e a contratação de profissionais para atuação na área - ANALISTA - Porcentagem de áreas mapeadas para Mapeamento de áreas de maior risco de ocorrência de zoonoses no município	Aquisição de computador com a Instação de programa de geo referenciamento, contratação de profissional para realizar as atividades.	-	-	Percentual	100,00	Percentual	100,00	100,00	100,00	100,00

OBJETIVO Nº 3.27 - 27 - Disponibilizar estrutura adequada para obtenção e manipulação de amostras biológicas para vigilância em zoonoses.

Nº	Descrição da Meta	Indicador para monitoramento e avaliação da meta	Indicador (Linha-Base)			Meta Plano(2022-2025)	Unidade de Medida	Meta Prevista			
			Valor	Ano	Unidade de Medida			2022	2023	2024	2025
3.27.1	Construção da sala de necropsia, sala de vacinas, sala dos veterinários e anexo de resíduos sólidos, com projeto já encaminhado a Secretaria de Obras	Prédio construído (em torno de 152 m2)	-	-	Percentual	100,00	Percentual	100,00	100,00	100,00	100,00
3.27.2	Contratação da equipe para atuação nos serviços realizados/ oferecidos à municipalidade pelo Departamento Técnico de Controle de Zoonoses: 2 médicos veterinários, 1 biólogo	Contratação dos servidores	-	-	Percentual	100,00	Percentual	100,00	100,00	100,00	100,00
3.27.3	Aquisição de mobiliário e equipamento para sala de necropsia	Aquisição do mobiliário realizada	-	-	Percentual	100,00	Percentual	100,00	100,00	100,00	100,00
3.27.4	Aquisição de mobiliário e equipamento para sala de vacinação	Aquisição do mobiliário realizada	-	-	Percentual	100,00	Percentual	100,00	100,00	100,00	100,00
3.27.5	Aquisição de mobiliário para a sala de trabalho para médicos veterinários	Aquisição do mobiliário realizada	-	-	Percentual	100,00	Percentual	100,00	100,00	100,00	100,00

OBJETIVO Nº 3.28 - 28 - Prevenir a ocorrência de casos humanos e animais de Leishmaniose Visceral através da detecção precoce de casos caninos

Peça do processo/documento PMB 021878/2023, materializada por: R.D.C.M em 14/04/2023 15:34 CPF: 168.xxx.xxx-07

Pág. 87 de 92 - Documento assinado digitalmente por MILTON ANTONIO CASQUEL MONTI.
Para conferência, acesse o site https://solarbpm.barueri.sp.gov.br/atendimento/conferenciaDocumentos e informe o processo PMB 021878/2023 e o código N5KQOKU2.

Nº	Descrição da Meta	Indicador para monitoramento e avaliação da meta	Indicador (Linha-Base)			Meta Plano(2022-2025)	Unidade de Medida	Meta Prevista			
			Valor	Ano	Unidade de Medida			2022	2023	2024	2025
3.28.1	Investigar 100% dos casos suspeitos notificados;	Número de casos investigados/número de casos notificados;	-	-	Percentual	100,00	Percentual	100,00	100,00	100,00	100,00
3.28.2	Divulgar informações na segunda semana de agosto - na "Semana Nacional de Controle e Combate à Leishmaniose" de acordo com a Lei nº 12.604/2012	Realização de 2 publicações no mês de agosto de cada ano	0	-	Número	2	Número	2	2	2	2
3.28.3	Coletar e encaminhar 100% das amostras de cães suspeitos da doença , e passíveis de coleta, para diagnóstico laboratorial;	Número de amostras encaminhadas para diagnóstico/número de casos suspeitos passíveis de coleta;	-	-	Percentual	100,00	Percentual	100,00	100,00	100,00	100,00
3.28.4	Desencadear ações de prevenção e controle em caso de diagnóstico positivo para a doença em cães (inquéritos sorológicos).	Número de ações implementadas/número de casos sujeitos à ações de controle.	-	-	Percentual	100,00	Percentual	100,00	100,00	100,00	100,00

OBJETIVO Nº 3.29 - 29 - Prevenir a ocorrência de casos de Esporotricose humana e animal através da detecção precoce de casos felinos

Nº	Descrição da Meta	Indicador para monitoramento e avaliação da meta	Indicador (Linha-Base)			Meta Plano(2022-2025)	Unidade de Medida	Meta Prevista			
			Valor	Ano	Unidade de Medida			2022	2023	2024	2025
3.29.1	Investigar todos os casos suspeitos de Esporotricose animal notificados;	Número de casos investigados/número de casos notificados;	-	-	Percentual	100,00	Percentual	100,00	100,00	100,00	100,00
3.29.2	Encaminhar 100% das amostras de animais suspeitos da doença , e passíveis de coleta, para diagnóstico laboratorial;	Número de amostras encaminhadas para diagnóstico/número de casos suspeitos passíveis de coleta;	-	-	Percentual	100,00	Percentual	100,00	100,00	100,00	100,00
3.29.3	Desencadear ações de prevenção e controle em caso de diagnóstico positivo para a doença em animais (busca ativa).	Número de ações desencadeadas/número de casos positivos.	-	-	Percentual	100,00	Percentual	100,00	100,00	100,00	100,00

OBJETIVO Nº 3.30 - 30 - Manter a queda do indíce da Mortalidade Infantil

Nº	Descrição da Meta	Indicador para monitoramento e avaliação da meta	Indicador (Linha-Base)			Meta Plano(2022-2025)	Unidade de Medida	Meta Prevista			
			Valor	Ano	Unidade de Medida			2022	2023	2024	2025
3.30.1	Manter a tendência de queda da mortalidade infantil em todo o município	Taxa de mortalidade infantil	-	-	Taxa	8,00	Taxa	8,00	8,00	8,00	8,00

OBJETIVO Nº 3.31 - 31 - Reduzir a mortalidade materna

Peça do processo/documento PMB 021878/2023, materializada por: R.D.C.M em 14/04/2023 15:34 CPF: 166.xxx.xxx-07

Pág. 88 de 92 - Documento assinado digitalmente por MILTON ANTONIO CASQUEL MONTI.
Para conferência, acesse o site https://solarbpm.barueri.sp.gov.br/atendimento/conferenciaDocumentos e informe o processo PMB 021878/2023 e o código N5KQOKU2.

Nº	Descrição da Meta	Indicador para monitoramento e avaliação da meta	Indicador (Linha-Base)			Meta Plano(2022-2025)	Unidade de Medida	Meta Prevista			
			Valor	Ano	Unidade de Medida			2022	2023	2024	2025
3.31.1	Elaborar e pactuar plano de enfrentamento para redução da mortalidade materna no município	Número de óbitos maternos em determinado período e local de residência	-	-	Número	1	Número	1	1	1	1
3.31.2	Revisar a Linha de Cuidado, Gestação, Parto e Puerpério	Número de óbitos maternos em determinado período e local de residência	-	-	Número	1	Número	1	1	1	1

OBJETIVO Nº 3.32 - 32 - Fortalecer os Programas e Sistemas de Rede Municipal de Saúde

Nº	Descrição da Meta	Indicador para monitoramento e avaliação da meta	Indicador (Linha-Base)			Meta Plano(2022-2025)	Unidade de Medida	Meta Prevista			
			Valor	Ano	Unidade de Medida			2022	2023	2024	2025
3.32.1	Aprimorar, fortalecer emanter os programas e sistemas da Tede Municipal de Saúde relacionados ao Ministério da Saúde	Programas e sistemas em funcionamento e mantidos	-	-	Percentual	100,00	Percentual	100,00	100,00	100,00	100,00

OBJETIVO Nº 3.33 - 33 - Implementar a estratégia do tratamento supervisionado para reduzir a morbimortalidade por tuberculose

Nº	Descrição da Meta	Indicador para monitoramento e avaliação da meta	Indicador (Linha-Base)			Meta Plano(2022-2025)	Unidade de Medida	Meta Prevista			
			Valor	Ano	Unidade de Medida			2022	2023	2024	2025
3.33.1	Atingir 85% de cura nos pacientes com tuberculose pulmonar bacilífera até o final de 2019	Paciente com tuberculose bacilífera curado/ paciente com tuberculose bacilífera X 100	-	-	Percentual	85,00	Percentual	85,00	85,00	85,00	85,00

OBJETIVO Nº 3.34 - 34 - Manter a hanseníase eliminada no município

Nº	Descrição da Meta	Indicador para monitoramento e avaliação da meta	Indicador (Linha-Base)			Meta Plano(2022-2025)	Unidade de Medida	Meta Prevista			
			Valor	Ano	Unidade de Medida			2022	2023	2024	2025
3.34.1	Atingir 90% de cura entre os casos novos diagnosticados nos anos das coortes de hanseníase	Pacientes de hanseníase curado/ Paciente de hanseníase diagnosticados no ano X 100	-	-	Percentual	90,00	Percentual	90,00	90,00	90,00	90,00

DIRETRIZ Nº 4 - Fortalecer a Gestão da Saúde no município, como foco na governança regional e no controle social, para aprimoramento das redes de atenção à saúde.

OBJETIVO Nº 4.1 - 1 - Promover e fortalecer a Gestão Municipal

Peça do processo/documento PMB 021878/2023, materializada por: R.D.C.M em 14/04/2023 15:34 CPF: 166.xxx.xxx-07

Pág. 89 de 92 - Documento assinado digitalmente por MILTON ANTONIO CASQUEL MONTI.
Para conferência, acesse o site https://solarbpm.barueri.sp.gov.br/atendimento/conferenciaDocumentos e informe o processo PMB 021878/2023 e o código N5KQOKU2.

Nº	Descrição da Meta	Indicador para monitoramento e avaliação da meta	Indicador (Linha-Base)			Meta Plano(2022-2025)	Unidade de Medida	Meta Prevista			
			Valor	Ano	Unidade de Medida			2022	2023	2024	2025
4.1.1	Fortalecer o CONSEA a fim de aumentar a participação e o controle social no planejamento, execução e monitoramento das ações de alimentação e nutrição	Agenda anual definida a partir de 2022	-	-	Percentual	100,00	Percentual	100,00	100,00	100,00	100,00
4.1.2	Fortalecer a linha de cuidado do programa Bolsa Família	Percentual da população residente com renda familiar mensal per capita de até meio salário mínimo, em determinado espaço geográfico, no ano considerado; Número de capacitações ofertadas para os profissionais que colaboram no acompanhamento das condicionalidades de saúde do Programa Bolsa Família; Quantidade de ações para busca ativa das famílias já cadastradas por meio de visitas domiciliares dos Agentes Comunitários de Saúde; Número de ações intersetoriais realizadas para a divulgação e orientações do cadastro e acompanhamento;	-	-	Percentual	100,00	Percentual	100,00	100,00	100,00	100,00
4.1.3	Construir e entregar o novo Hospital Regional de Barueri	Hospital construído e em funcionamento	-	-	Número	1	Número	1	1	0,00	0,00
4.1.4	Certificar o CER junto ao Ministério Da Saúde	Habilitação Do CER pelo Ministério.	-	-	Número	1	Número	1	1	-	-
4.1.5	Adequar a estrutura do CER para certificar o serviço junto ao Ministério da Saúde	Contratação de serviços de manutenção e obras	-	-	Número	1	Número	1	-	-	-
4.1.6	Aprimoramento das ações de vigilância sanitária municipal com a elaboração de decreto municipal aprovado pelo executivo / legislativo para dar legimitidade as ações quanto ao licenciamento sanitário e atuação da empresa nas esferas municipal; estadual; federal, dando maior autonomia ao municipio tendo como base sempre as boas empresas que cumprem com aas BPFAD - Boas Práticas de Fabricação Armazenamento e Distribuição	Criação e publicação do decreto	-	-	Número	1	Número	1	1	1	1

DIRETRIZ Nº 5 - Desenvolver políticas e ações de gestão do trabalho, educação, ciência, tecnologia e inovação em saúde.

OBJETIVO Nº 5.1 - Promover e garantir as Políticas e Ações da Gestão

Nº	Descrição da Meta	Indicador para monitoramento e avaliação da meta	Indicador (Linha-Base)			Meta Plano(2022-2025)	Unidade de Medida	Meta Prevista			
			Valor	Ano	Unidade de Medida			2022	2023	2024	2025
5.1.1	Inserir protocolos e formulários para exames no SISSOnline	Otimização do tempo de consulta e registro da documentação	-	-	Percentual	100,00	Percentual	100,00	-	-	-
5.1.2	Implantação de WIFI e melhora da estrutura em tecnologia da informação.	Teleconsultas	-	-	Percentual	100,00	Percentual	100,00	100,00	-	-
5.1.3	Implantação do prontuário eletrônico. (Projeto de Lei Barueri Sem Papel) e melhorar a estrutura em tecnologia da informação com sustentabilidade	Aquisição de materiais	-	-	Percentual	100,00	Percentual	100,00	-	-	-

Peça do processo/documento PMB 021878/2023, materializada por: R.D.C.M em 14/04/2023 15:34 CPF: 168.xxx.xxx-07

Pág. 90 de 92 - Documento assinado digitalmente por MILTON ANTONIO CASQUEL MONTI.
Para conferência, acesse o site https://solarbpm.barueri.sp.gov.br/atendimento/conferenciaDocumentos e informe o processo PMB 021878/2023 e o código N5KQOKU2.

5.1.4	100% do Plano Municipal de Saúde, Programações Anuais de Saúde e Relatórios de Gestão acompanhados e aprovados, conforme normas e prazos legais	Instrumentos de planejamento apreciados	-	-	Percentual	100,00	Percentual	100,00	100,00	100,00	100,00
5.1.5	Marcação de consultas e exames por whatsapp	Agendamento de consulta	-	-	Percentual	100,00	Percentual	70,00	100,00	100,00	100,00
5.1.6	Implantação do sistema de armazenamento de imagens e exames	visualização dos exames	-	-	Percentual	100,00	Percentual	100,00	100,00	100,00	100,00
5.1.7	Cronograma de reuniões trimesttrais entre SAD, HMB e Prontos Atendimentos da Rede Municipal de Saúde, Gestão da CABS e Gestão dos terceirizados	Reuniões realizadas	-	-	Percentual	100,00	Percentual	100,00	-	-	-
5.1.8	Adquirir software de avaliação nutricional	100% da equipe tar acesso	-	-	Percentual	100,00	Percentual	100,00	100,00	100,00	100,00
5.1.9	Elaborar e divulgar cartilha do servidor e ofertar aos servidores que ingressam ao serviço com a finalidade de promoção e integração do novo funcionário	Cartilha desenvolvioda e integração realizada em 100% dos novos funcionários	-	-	Percentual	100,00	Percentual	100,00	100,00	-	-
5.1.10	Acompanhar os contratos de prestação de serviço que atenda esta coordenação	Contratos monitorados	-	-	Percentual	100,00	Percentual	100,00	100,00	100,00	100,00
5.1.11	TERCEIRIZAÇÃO ENGENHARIA CLÍNICA INCLUINDO SERVIÇOS DE EQUIPAMENTOS DE BAIXA E MÉDIA COMPLEXIDADE - PARQUE ESTIMADO DE 3200 EQUIPAMENTOS	SERVICE LEVEL AGREEMENT - SLA DO CONTRATO	-	-	Percentual	100,00	Percentual	100,00	100,00	100,00	100,00
5.1.12	CONTRATO PARA PRESTAÇÃO DE SERVIÇOS PARA MANUTENÇÃO CORRETIVA, PREVENTIVA E CALIBRAÇÃO DE RAIO X	CUMPRIMENTO DO CRONOGRAMA DE SERVIÇOS CONTRATADOS- PREVENTIVAS E CALIBRAÇÃO	-	-	Percentual	100,00	Percentual	100,00	100,00	100,00	100,00
5.1.13	SERVIÇOS DE LEVANTAMENTO RADIOMÉTRICO E CONTROLE DE QUALIDADE RAIOX	CUMPRIMENTO DO SERVIÇO CONTRATADO - ORDEM DE SERVIÇO	-	-	Percentual	100,00	Percentual	100,00	100,00	100,00	100,00
5.1.14	MANUTENÇÃO IMPRESSORA DRY	CUMPRIMENTO DO CRONOGRAMA DE SERVIÇOS CONTRATADOS- PREVENTIVAS E CALIBRAÇÃO	-	-	Percentual	100,00	Percentual	100,00	100,00	100,00	100,00
5.1.15	CONTRATO PARA PRESTAÇÃO DE SERVIÇOS CORRETIVOS E PREVENTIVOS PARA SISTEMA DR	CUMPRIMENTO DO CRONOGRAMA DE SERVIÇOS CONTRATADOS- PREVENTIVAS E CALIBRAÇÃO	-	-	Percentual	100,00	Percentual	100,00	100,00	100,00	100,00
5.1.16	CONTRATO PARA PRESTAÇÃO DE SERVIÇOS CORRETIVOS E PREVENTIVOS E CALIBRAÇÃO PARA AUTOCLAVE E SISTEMAS DE OSMOSE REVERSA	CUMPRIMENTO DO CRONOGRAMA DE SERVIÇOS CONTRATADOS- PREVENTIVAS E CALIBRAÇÃO	-	-	Percentual	100,00	Percentual	100,00	100,00	100,00	100,00
5.1.17	CONTRATO PARA PRESTAÇÃO DE SERVIÇOS CORRETIVOS E PREVENTIVOS E CALIBRAÇÃO PARA TERMODESINFECTORA	CUMPRIMENTO DO CRONOGRAMA DE SERVIÇOS CONTRATADOS- PREVENTIVAS E CALIBRAÇÃO	-	-	Percentual	100,00	Percentual	100,00	100,00	100,00	100,00
5.1.18	CONTRATO PARA PRESTAÇÃO DE SERVIÇOS PARA MANUTENÇÃO CORRETIVA, PREVENTIVA E CALIBRAÇÃO DE RAIO X	CUMPRIMENTO DO CRONOGRAMA DE SERVIÇOS CONTRATADOS- PREVENTIVAS E CALIBRAÇÃO	-	-	Percentual	100,00	Percentual	100,00	100,00	100,00	100,00

Peça do processo/documento PMB 021878/2023, materializada por: R.D.C.M em 14/04/2023 15:34 CPF: 166.xxx.xxx-07

Pág. 91 de 92 - Documento assinado digitalmente por MILTON ANTONIO CASQUEL MONTI.
Para conferência, acesse o site https://solarbpm.barueri.sp.gov.br/atendimento/conferenciaDocumentos e informe o processo PMB 021878/2023 e o código N5KQOKU2.

5.1.19	SERVIÇOS DE LEVANTAMENTO RADIOMÉTRICO E CONTROLE DE QUALIDADE RAIOX	CUMPRIMENTO DO CRONOGRAMA DE SERVIÇOS CONTRATADOS- PREVENTIVAS E CALIBRAÇÃO	-	-	Percentual	100,00	Percentual	100,00	100,00	100,00	100,00
5.1.20	CONTRATO DE PRESTAÇÃO DE SERVIÇOS MANUTENÇÃO CORRETIVA, PREVENTIVA E CALIBRAÇÃO AUTOCLAVES E SISTEMAS DE OSMOSE REVERSA	CUMPRIMENTO DO CRONOGRAMA DE SERVIÇOS CONTRATADOS- PREVENTIVAS E CALIBRAÇÃO	-	-	Percentual	100,00	Percentual	100,00	100,00	100,00	100,00
5.1.21	CONTRATO DE PRESTAÇÃO DE SERVIÇOS MANUTENÇÃO CORRETIVA, PREVENTIVA E CALIBRAÇÃO TERMODESINFECTORAS	CUMPRIMENTO DO CRONOGRAMA DE SERVIÇOS CONTRATADOS- PREVENTIVAS E CALIBRAÇÃO	-	-	Percentual	100,00	Percentual	100,00	100,00	100,00	100,00
5.1.22	CONTRATO DE PRESTAÇÃO DE SERVIÇOS MANUTENÇÃO CORRETIVA, PREVENTIVA E CALIBRAÇÃO CÂMARAS DE CONSERVAÇÃO DE VACINAS - CONFORME CONTRATO º SNJ 175/2021	CUMPRIMENTO DO CRONOGRAMA DE SERVIÇOS CONTRATADOS- PREVENTIVAS E CALIBRAÇÃO	-	-	Percentual	100,00	Percentual	100,00	100,00	100,00	100,00
5.1.23	PEÇAS PARA MANUTENÇÃO CORRETIVA DE EQUIPAMENTOS MÉDICO-HOSPITALARES, ACESSÓRIOS (BRAÇADEIRAS, MANGUITOS, SENSORES, ENTRE OUTROS), PARTES (TRANSDUTORES PARA ULTRASSOM)	Aquisição de peças	-	-	Percentual	90,00	Percentual	90,00	90,00	90,00	90,00
5.1.24	POSSÍVEL SUBSTITUIÇÃO OU IMPLEMENTAÇÃO DE NOVA TECNOLOGIA DE EQUIPAMENTOS MÉDICOS: ULTRASSONS, TOMOGRAFO, VENTILADORES PULMONARES, MONITORES MULTIPARÂMETROS, MONITORES DE TRIAGEM, CADEIRAS ODONTOLÓGICAS, EQUIPAMENTOS OFTALMOLÓGICOS, CARDIOVERSORES, ELETROCARDIÓGRAFOS	Novas tecnologias implantadas	-	-	Percentual	90,00	Percentual	90,00	90,00	90,00	90,00
5.1.25	PACS - SISTEMA DE DISTRIBUIÇÃO E ARMAZENAMENTO DE IMAGENS - MODALIDADES DE TOMOGRAFIA, ULTRASSONOGRAFIA, RX, MAMOGRAFIA	Sistema implantando	-	-	Percentual	100,00	Percentual	100,00	100,00	100,00	100,00

Peça do processo/documento PMB 021878/2023, materializada por: R.D.C.M em 14/04/2023 15:34 CPF: 168.xxx.xxx-07

Pág. 92 de 92 - Documento assinado digitalmente por MILTON ANTONIO CASQUEL MONTI.
Para conferência, acesse o site https://solarbpm.barueri.sp.gov.br/atendimento/conferenciaDocumentos e informe o processo PMB 021878/2023 e o código N5KQOKU2.

Assinaturas do documento

"Plano Municipal 2022 a 2025 Revisão 08 DEZ 2022"

Código para verificação: **N5KQOKU2**

Este documento foi assinado digitalmente pelos seguintes signatários nas datas indicadas:

MILTON ANTONIO CASQUEL MONTI (CPF: 029.XXX.728-XX) em 10/03/2023 às 18:36:06 (GMT-03:00)
Emitido por: "SolarBPM", emitido em 16/11/2022 - 16:34:29 e válido até 16/11/2122 - 16:34:29.
(Assinatura do sistema)

Para verificar a autenticidade desta cópia, acesse o link https://solarbpm.barueri.sp.gov.br/atendimento/conferenciaDocumentos e informe o processo **PMB 021878/2023** e o código **N5KQOKU2** ou aponte a câmera para o QR Code presente nesta página para realizar a conferência.

Esta página foi gerada automaticamente pelo sistema para detalhamento das assinaturas e não é contabilizada na numeração de páginas de processo.

Peça do processo/documento PMB 052123/2023, materializada por: R.D.C.C em 14/04/2023 15:54 CPF: 166.xxx.xxx-07

Resumo da Programação Anual de Saúde - 2022

Município: Barueri - SP

Região de Saúde: Rota dos Bandeirantes

Período do Plano de Saúde: 2022-2025

Data de finalização: 08/04/2022 11:25:06

Status da PAS: Aprovado

Relação de Diretrizes, Objetivos, Metas Anualizadas e Indicadores

DIRETRIZ Nº 1 - Garantir o acesso da população em tempo oportuno, aperfeiçoar a qualidade dos serviços de saúde, e integrar a atenção básica e especializada.

OBJETIVO Nº 1.1 - 1 - Induzir processos de qualificação do Acesso à Atenção Básica orientados segundo o perfil epidemiológico.

Nº	Descrição da Meta	Indicador para monitoramento e avaliação da meta	Indicador (Linha-Base)			Meta Prevista 2022	Meta Plano(2022-2025)	Unidade de Medida
			Valor	Ano	Unidade de Medida			
1.1.1	Construir novas Unidades Básicas em substituição aos antigos prédios das UBS: Armando Goçalves de Freitas, Elizabete Izilda Duleba, Hermelino Liberato Filho, Benedito de Oliveira Crudo	Construção das UBSs realizadas	-	-	Percentual	100,00	100,00	Percentual
Ação Nº 1 - 1- Monitorar junto a secretaria responsável;2- Identificar os critérios de ambiencia estabecidos pelas diretrizes da Atenção Básica e da vigilancia sanitária								
1.1.2	Reformar e ampliar as UBSs Pedro Izzo , Maria Francisca de Melo, José Francisco Caiaba e Pastor José Roberto Rossi	Reforma e Ampliação das UBSs realizadas	-	-	Percentual	100,00	100,00	Percentual
Ação Nº 1 - 1- Monitorar junto a secretaria responsável;2- Identificar os critérios de ambiencia estabecidos pelas diretrizes da Atenção Básica e da vigilancia sanitária								
1.1.3	Reformar para manutenção predial as UBSs Amaro José de Souza, Adauto Ribeiro, Hélio Berzaghi, João de Siqueira, Maria Magdalena Macedo, Raquel Sandrini Ruela e Vince Nemeth	Reforma das UBSs realizadas	-	-	Percentual	100,00	100,00	Percentual
Ação Nº 1 - 1- Monitorar junto a secretaria responsável;2- Identificar os critérios de ambiencia estabecidos pelas diretrizes da Atenção Básica e da vigilancia sanitária								
1.1.4	Ampliar atendimento médico clínico nas 18 UBSs com a contratação de médicos pára atendimento em demanda espontânea	Médicos contratados	-	-	Percentual	100,00	100,00	Percentual
Ação Nº 1 - 1- Análise territorial da necessidade de profissionais médicos seguindo as normas vigentes ;2- solcitação de contratação temporária e ou por concurso								
1.1.5	Ampliar a oferta de teleconsulta em 20 % Aquisição de equipamentos de informática	Oferta de teleconsulta ampliada	-	-	Percentual	100,00	100,00	Percentual
Ação Nº 1 - ampliar a aquisição de equipamentos de informática. Treinamento dos profissionais envolvidos e divulgação para a população								
1.1.6	Promover a Integração do profissional recém-admitido na rede de Atenção Básica, com objetivo de orientar quanto as normas, rotinas, protocolos e fluxos implantados.	Percentual de profissionais que realizaram integração profisional	-	-	Percentual	100,00	100,00	Percentual

Peça do processo/documento PMB 021878/2023, materializada por: R.D.C.M em 14/04/2023 15:54 CPF: 168.xxx.xxx-07

Pág. 1 de 60 - Documento assinado digitalmente por MILTON ANTONIO CASQUEL MONTI.
Para conferência, acesse o site https://solarbpm.barueri.sp.gov.br/atendimento/conferenciaDocumentos e informe o processo PMB 021878/2023 e o código 0PC8BQDB.

Ação Nº 1 - 1- Estabecer equipe responsável para integração;2- Treinamento da equipe; 3- Estabecer cronograma de treinamento.								
1.1.7	Estabelecer estratégias para diminuição do absenteísmo nas consultas agendadas através de ferramentas de confirmação de consulta e boletins informativos à população	Redução do absenteísmo em 10%	-	-	Percentual	100,00	100,00	Percentual
Ação Nº 1 - 1-divulgação ampliada a população sobre a importancia das consultas programáticas .2- Em parceria com as secretarias de comunicação e CIT(centro integrado de tecnologia) estabelecer ferramentas para a confirmação de consulta;								
Ação Nº 2 - 3- Em parceria com as secretarias de comunicação e CIT(centro integrado de tecnologia) ferramentas para a divulgação de boletins informativos, de fácil utiliziação pela população								
1.1.8	Estabelecer e avaliar indicadores de qualidade, atenção básica	indicadores estabelecidos e monitorados	-	-	Percentual	100,00	100,00	Percentual
Ação Nº 1 - 1- avaliar e conhecer o territorio e a população adstrita ,mensurando as variáveis coletivas e individuais ;2- estabelecer indicadores de qualidade seguindo as diretrizes estabelecidas paar a atenção básica								
1.1.9	Fortalecer a implantação da Micro Regulação nas 18 Unidades Básicas de Saúde, otimizando o fluxo de encaminhamento entre serviços de saúde. Contratação de 30 agentes administrativos 20 equipamentos de informática	Micro regulações em funcionamento nas 18 UBS	-	-	Percentual	100,00	100,00	Percentual
Ação Nº 1 - 1- contratar de agentes administartivos;2- Compor a equipe de micro regulação para cada unidade básica de saúde ;3- Solicitar a compra de equipamentos de informatica necessários;4- Estabeler fluxograma de micro regulação;								
Ação Nº 2 - 5- Divulgação ampla aos profissionais envolvidos e para todas as unidades básicas de sáude ; 6- monitoramente constante .								
1.1.10	Estimular ações de Educação Permanente (in-loco) nos equipamentos de saúde.	Os equipamentos de saúde deverão garantir, no mínimo, 01 atividade a cada 02 meses na própria unidade.	-	-	Percentual	100,00	100,00	Percentual
Ação Nº 1 - 1) Encaminhar (até o último dia util do mês de dezembro) a todos os equipamentos de saúde (UBS,CAPS E SAD) um plano de ação para as capacitações do ano subsequente. A ferramento norteadora no ano de 2022 será a 5W2H. Obs: A programação deverá ser estabelecida em primeiro e segundo semestre.								
Ação Nº 2 - 2) Realizar até o dia 31 de janeiro as tabulações propostas no ano anterior, conforme a unidade de saúde, bem como percentual de profissionais capacitados.								
1.1.11	Realizar visitas Técnicas nas unidades, conforme cronograma (anual).	Percentual de visitas programas e visitas realizadas.	-	-	Percentual	100,00	100,00	Percentual
Ação Nº 1 - 1) Elaborar até o último dia do mês de janeiro uma programação anual de visitas técnicas, nos equipamentos de saúde, referente ao ano vigente. 2) Realizar solicitação de transporte, ao setor responsável, com a finalidade de garantir o cumprimento dos prazos.								
Ação Nº 2 - 3)Anualmente elaborar e/o revisar um instrumento (roteiro de visitas técnicas), bem como um instrumento para a tabulação dos dados. 4) Discutir com as unidades as não conformidades encontradas, bem como, um plano de ação conforme a governabilidade dos envolvidos.								
1.1.12	CONTRATAR 5 GO PARA NOVA UBS	PROFISSIONAIS CONTRATADOS	-	-	Percentual	100,00	100,00	Percentual
Ação Nº 1 - 1- Convocação de profissionais do concurso publico vigente ou solicitar novo concurso.;2- Caso necessário solicitar a contratação temporária .								
1.1.13	Revisar e divulgar protocolos	Protocolos revisados	-	-	Percentual	100,00	100,00	Percentual
Ação Nº 1 - 1-Revisar anualmente os protocolos , seguindo as orientaçõe sdiretrizes técnicas do Ministério da saúde e Secretaria Estadual de Saúde entre outras; 2- Divulgação ampla dos protocolos para a equipe e unidades de saúde.								
1.1.14	Realizar capacitação de profissionais nas unidades básicas de saúde	80% dos profissionais capacitados	-	-	Percentual	80,00	80,00	Percentual
Ação Nº 1 - 1- Escolher tema de interesse para a equipe , segundo a análise de territorio,situação epidemiológica ou de agravos de saúde pertinentes;2- Estebelecer cronograma de reuniões e divulgação ampla e antecipada								
1.1.15	Contratar 09 médicos para suprir demanda nas unidades	Médicos contratados	-	-	Percentual	100,00	100,00	Percentual
Ação Nº 1 - 1- Convocação de profissionais do concurso publico vigente ou solicitar novo concurso.;2- Caso necessário solicitar a contratação temporária .								
1.1.16	Criar protocolos para atendimento de pacientes pós covid. Reconhecer casos que demandem atendimento com equipe multidiciplinar no ARENA.	Protocolos criados	-	-	Percentual	100,00	100,00	Percentual

Peça do processo/documento PMB 021878/2023, materializada por: R.D.C.M em 14/04/2023 15:34 CPF: 168.xxx.xxx-07

Pág. 2 de 60 - Documento assinado digitalmente por MILTON ANTONIO CASQUEL MONTI.
Para conferência, acesse o site https://solarbpm.barueri.sp.gov.br/atendimento/conferenciaDocumentos e informe o processo PMB 021878/2023 e o código 0PC8BQDB.

Ação Nº 1 - 1-Protocolos já instituídos e em funcionamento;2- Revisão periódica dos protocolos seguindo as diretrizes de saúde nacional e internacional.								
1.1.17	Capacitar profissionais das UBS, com reuniões com equipes do CAPS (Matriciamento), a fim de minimizar a espera na saúde mental.	Redução na fila de espera da saúde mental	-	-	Percentual	100,00	100,00	Percentual
Ação Nº 1 - 1-Capacitar profissionais médicos para identificação precoce de casos de saúde mental e a utilização de terapeutica adequada , conforme a sofrimento mental ;								
Ação Nº 2 - 2- Ampliar as possibilidades de terapeutica não medicamentosa em associação as terapeuticas vigentes.								
1.1.18	Promover ações e grupos para tratamento da obesidade. Identificar fatores de riscos, construir modelos e realizar atendimentos com equipes multidiciplinares	Avaliação de indicadores populacionais	-	-	Percentual	100,00	100,00	Percentual
Ação Nº 1 - 1- estudo territorial e populacional , com a identificação dos casos de obesidade;2- Identificar fatores de risco ;3- Incorporaçao dos grupos nos processos de trabalho com equipe multiprofissional;								
Ação Nº 2 - 4- Estabelecer cronograma dos grupos e divulgação ampla aos profissionais , unidades de saúde e a população.								
1.1.19	Fortalecer fluxo de egressos de alta hospitalar e pronto socorro	Otimização no tempo de espera para continuidade do cuidado	-	-	Percentual	100,00	100,00	Percentual
Ação Nº 1 - Fortalecer o fluxograma entre atenção básica com Hopspital e Pronto Socorros municipais. Divulgação ampla aos profissioanis e a Rede de saúde . Monitoramento do fluxograma e do atendimento dos egressos .								
1.1.20	Elaborar estratégias para manejo clínico do paciente pós alta do Núcleo Pós COVID; pacientes que tiveram acompanhamento multidiciplinar.	Avaliação integral e continuidade do cuidado do paciente Pós COVID em funcionamento	-	-	Percentual	100,00	100,00	Percentual
Ação Nº 1 - Através das diretrizes do manejo clinico estabelecidos pelo Ministério da Saúde/ SES/ Anvisa/ Crm/ outros conselhos de classe e entre outras referncia técnicas em saúde . Atualização permanente e divulagação ampla para toda a Rede de Saúde.								
1.1.21	Contratar 44 Agentes Adm. pública para suprir demanda das reformas e ampliações do atendimento médico com demanda espontânea nas 22 unidades	Agentes contratados	-	-	Percentual	100,00	100,00	Percentual
Ação Nº 1 - 1-Estabelecer contratação de acordo com as ampliações dos novos predios, no novo desenho são duas recepções com ampliação dos serviços.								
1.1.22	Adquirir mobiliários novos para reposição e expansão para as 22 unidades	Mobiliários novos adquiridos	-	-	Percentual	100,00	100,00	Percentual
Ação Nº 1 - 1- Aquisição anula de acordo com a necessidade da troca do mobiliário ;2- solicitação compra para as 22 unidades								
1.1.23	Compra de equipamentos e aparelhos hospitalares	Equipamentos e aparelhos hospitalares comprados	-	-	Percentual	100,00	100,00	Percentual
Ação Nº 1 - Solicitar via legislação vigente a compra de equipamentos e aparelhos hospitalares.								
1.1.24	Ampliação na oferta de serviços à PCD.	Tempo de agendamento.	-	-	Percentual	100,00	100,00	Percentual
Ação Nº 1 - Ampliar oferta de serviços								
1.1.25	Oferta de transporte sanitário.	Quantitativo de pacientes que utilizam transporte sanitário.	-	-	Percentual	0,00	100,00	Percentual
Ação Nº 1 - Não se aplica para o ano de 2022								
1.1.26	Ofertar capacitação para funcionários de recepção das Unidades de Atenção Básica	Capacitação realizada em 100% dos funcionários administrativos	-	-	Percentual	100,00	100,00	Percentual
Ação Nº 1 - 1- Realizar 2 capacitaçãoes anuais; 2- Estabelecer cronograma								
1.1.27	Inaugurar a UBS Benedita Carlota e adquirir equipamentos, mobiliários e RH	UBS com equipamentos, mobiliários adquiridos e RH contratados e em funcionamento	-	-	Percentual	100,00	100,00	Percentual

Peça do processo/documento PMB 021878/2023, materializada por: R.D.C.M em 14/04/2023 15:34 CPF: 168.xxx.xxx-07

Pág. 3 de 60 - Documento assinado digitalmente por MILTON ANTONIO CASQUEL MONTI.
Para conferência, acesse o site https://solarbpm.barueri.sp.gov.br/atendimento/conferenciaDocumentos e informe o processo PMB 021878/2023 e o código 0PC8BQDB.

Ação Nº 1 - 1- Dimensionar o RH levando em considerção a população adstrita ;2- Solicitar a contração dos profissionai por concurso ou contrato por tempo determinado								
Ação Nº 2 - 3- Solicitar através da legislação vigente a aquisição dos equipamentos e mobiliários ,seguindo as diretrizes da atenção básica e vigilancia sanitária .								
1.1.28	Inaugurar a UBS Centro e adquirir equipamentos, mobiliários e RH	UBS com equipamentos, mobiliários adquiridos e RH contratados e em funcionamento	-	-	Percentual	0,00	100,00	Percentual
Ação Nº 1 - Não se aplica para o ano de 2022								
1.1.29	Garantir espaço físico com equipamentos para realização de ações de educação permanente	Espaço criado e em funcionamento	-	-	Percentual	0,00	100,00	Percentual
Ação Nº 1 - Não se aplica para o ano de 2022								
1.1.30	Aquisição de 6 computadores e 1 impressora multifuncional para garantir acesso a todos os profissionais	Computadores e impressoras adquiridos	-	-	Percentual	100,00	100,00	Percentual
Ação Nº 1 - Solicitar, via legislação vigente, a aquisição de computadores e impressora .								
1.1.31	Contratação de um profissional de Nutrição	Profissionais contratados	-	-	Percentual	100,00	100,00	Percentual
Ação Nº 1 - Solicitar a contração de um profissional por concurso publico ou por contrato por tempo determinado.								
1.1.32	Contratação de um profissional de Psicologia	Profissionais contratados	-	-	Percentual	100,00	100,00	Percentual
Ação Nº 1 - Solicitar a contração de um profissional por concurso publico ou por contrato por tempo determinado.								
1.1.33	Contratação de um profissional de Fonoaudiologia	Profissionais contratados	-	-	Percentual	100,00	100,00	Percentual
Ação Nº 1 - Solicitar a contração de um profissional por concurso publico ou por contrato por tempo determinado.								
1.1.34	Contratação de cursos de capacitação para a equipe multiprofissional	aprimoramento e atualização garantida a equipe multiprofissional	-	-	Percentual	100,00	100,00	Percentual
Ação Nº 1 - 1- avaliar o tema de pertinência;2- Selecionar o profissional com experiencia no tema escolhido;3- solicitar a contratação do profissional selecionado;4- Estabelecer cronograma para a realização das capacitações.								
1.1.35	Fornecimento de aparelho Roteador	Comunicação otimizada entre paciente e equipe multiprofissional	-	-	Percentual	100,00	100,00	Percentual
Ação Nº 1 - Solicitar, via legislação vigente, a aquisição de roteador para as unidades de saúde.								
1.1.36	Definir um Plano Anual de atividades, envolvendo aas ações da Diretoria Técnica de Enfermagem	Documento conclúido (anualmente)	-	-	Percentual	100,00	100,00	Percentual
Ação Nº 1 - 1) Elaborar até o último dia do mês de janeiro uma programação anual de atividades específicas da Diretoria Técnica de Enfermagem, com a finalidade de garantir a melhoria na qualidade da assistência aos usuários.								
Ação Nº 2 - OBS: O plano deverá ser realizado em primeiro e segundo semestre. As propostas do primeiro semestre deverão estar concluídas até dia o último dia do mês de janeiro. Já do segundo semestre até o último dia do mês de julho, do ano vigente.								
1.1.37	Contratação de 30 enfermeiros para suprir os déficits e garantir as demandas dos equipamentos de saúde	Profissionais contratados	-	-	Percentual	100,00	100,00	Percentual
Ação Nº 1 - 1) Encaminhar até o último dia do ano o dimensionamento de enfermagem as Unidades Básicas de Saúde e Serviços de Saúde Mental, conforme especificações da legislação vigente, para o ano subsequente.								
Ação Nº 2 - 2) Avaliar os documentos enviados até dia 31 de janeiro do mês vigente. 3) Encaminhar para assinatura dos profissionais envolvidos.								
Ação Nº 3 - 4) Solicitar ao departamento de recursos humanos, as necessidades do profissional. 5) Encaminhar ao Conselho Regional de Enfermagem os documentos validados.								
1.1.38	Contratação de 30 técnicos de enfermagem para suprir os déficits e garantir as demandas dos equipamentos de saúde	Profissionais contratados	-	-	Percentual	100,00	100,00	Percentual

Peça do processo/documento PMB 021878/2023, materializada por: R.D.C.M em 14/04/2023 15:34 CPF: 168.xxx.xxx-07

Pág. 4 de 60 - Documento assinado digitalmente por MILTON ANTONIO CASQUEL MONTI.
Para conferência, acesse o site https://solarbpm.barueri.sp.gov.br/atendimento/conferenciaDocumentos e informe o processo PMB 021878/2023 e o código 0PC8BQDB.

Ação Nº 1 - 1) Encaminhar até o último dia do ano o dimensionamento de enfermagem as Unidades Básicas de Saúde e Serviços de Saúde Mental, conforme específicações da legislação vigente, para o ano subsequente.								
Ação Nº 2 - 2) Avaliar os documentos enviados até dia 31 de janeiro do mês vigente. 3) Encaminhar para assinatura dos profissionais envolvidos.								
Ação Nº 3 - 4) Solicitar ao departamento de recursos humanos, as necessidades do profissional. 5) Encaminhar ao Conselho Regional de Enfermagem os documentos validados.								
1.1.39	Curso do ACLS - Suporte Avançado de vida em Cardiologia, aos profissionais enfermeiros da Atenção Básica	80% dos profissionais da Rede de Atenção Básica Contratados	-	-	Percentual	100,00	100,00	Percentual
Ação Nº 1 - 1) Realizar até dia 31/07/2022 o levantamento do valor do curso, por profissional.2) Encaminhar o compilado das informações, para avaliação junto aos setores responsáveis.								
Ação Nº 2 - 3) Se autorizado, elaborar um cronograma, para capacitar os enfermeiros até dia o último dia do ano.								
1.1.40	Atualizar os protocolos e/ou manuais de enfermagem	Documento concuído (a cada 02 anos)	-	-	Percentual	0,00	100,00	Percentual
Ação Nº 1 - Não se aplica para o ano de 2022								
1.1.41	Realizar o Encontro Municipal de Alimentção e Nutrição com a participação de pelo menos 85% dos nutricionistas do município (com palestras e alimentação)	Participação da equipe / equipe existente x 85	-	-	Percentual	100,00	100,00	Percentual
Ação Nº 1 - 1. Definir a data, horário e local; 2. Definição do cronograma (temas, palestrantes, parcerias); 3. Definição da alimentação; 4. Realizar o convite para todos os nutricionistas;								
1.1.42	Aperfeiçoar os atendimentos em grupo, atra´ves da compra de material de educação nutricional	100% da equipe ter acesso	-	-	Percentual	100,00	100,00	Percentual
Ação Nº 1 - 1. Definir a lista de materiais; 2. Realizar a solicitação de compras								
1.1.43	Contratação de 2 profissionais nutricionistas para atender a demanda que vem crescendo	PROFISSIONAIS CONTRATADOS	-	-	Percentual	100,00	100,00	Percentual
Ação Nº 1 - 1. Verificar local de maior demanda; 2. Verificar disponibilidade de sala; 3. Realizar solicitação de contratação.								
1.1.44	Realizar ações para campanha de voz (16 de abril)	Campanha incluída no calendário comemorativo da saúde do município	-	-	Percentual	100,00	100,00	Percentual
Ação Nº 1 - 1. Solicitar a inclusão da Campanha de Voz no calendário da saúde do município; 2. Definir data, horário e local para reunião de definição das ações;								
Ação Nº 2 - 3. Realizar a lista de compra dos materiais necessários e submeter a aprovação; 4. Solicitar apoio de comunicação para divulgar as ações.								
1.1.45	Adquirir equipamentos novos para reposição e expansão para as 22 unidades	Equipamentos novos adquiridos	-	-	Percentual	100,00	100,00	Percentual
Ação Nº 1 - 1- Avaliar a necessidade de reposição anualmente; 2- Solicitação de compra								

OBJETIVO Nº 1.2 - 2 - Induzir processos de qualificação do Acesso à Atenção Básica orientados segundo o perfil epidemiológico.

Peça do processo/documento PMB 021878/2023, materializada por: R.D.C.M em 14/04/2023 15:34 CPF: 168.xxx.xxx-07

Pág. 5 de 60 - Documento assinado digitalmente por MILTON ANTONIO CASQUEL MONTI.
Para conferência, acesse o site https://solarbpm.barueri.sp.gov.br/atendimento/conferenciaDocumentos e informe o processo PMB 021878/2023 e o código 0PC8BQDB.

Nº	Descrição da Meta	Indicador para monitoramento e avaliação da meta	Indicador (Linha-Base)			Meta Prevista 2022	Meta Plano(2022-2025)	Unidade de Medida
			Valor	Ano	Unidade de Medida			
1.2.1	Garantir Teste Rápido de HIV e Sífilis no 1º e 3º trimestre de gestação	Planilha de dsitribuição de Testes Rápidos	-	-	Percentual	100,00	100,00	Percentual
Ação Nº 1 - Distribuição de TR de Sífilis em todas as UBSs mensalmente ou quando houver demanda								
Ação Nº 2 - Garantir armazenamento adequado dos TRs								
Ação Nº 3 - Capacitar profissionais de saúde em diagnóstico de HIV e Sífilis								
Ação Nº 4 - Realizar teste de HIV e sífilis em 100% das gestantes								

OBJETIVO Nº 1.3 - 3 - Promover a organização da Atenção em Saúde Bucal

Nº	Descrição da Meta	Indicador para monitoramento e avaliação da meta	Indicador (Linha-Base)			Meta Prevista 2022	Meta Plano(2022-2025)	Unidade de Medida
			Valor	Ano	Unidade de Medida			
1.3.1	Garantir acesso aos PVHA a Saúde Bucal	Nº de pacientes atendidos no serviço de Saúde Bucal - (consultas realizadas) no SAE	-	-	Percentual	100,00	100,00	Percentual
Ação Nº 1 - Implementar serviço de SB dentro das dependências do SAE em conjunto com a CABS								

OBJETIVO Nº 1.4 - 4 - Promover a Qualidade e Segurança no Cuidado ao Paciente

Nº	Descrição da Meta	Indicador para monitoramento e avaliação da meta	Indicador (Linha-Base)			Meta Prevista 2022	Meta Plano(2022-2025)	Unidade de Medida
			Valor	Ano	Unidade de Medida			
1.4.1	Promover a qualidade e Segurança no Cuidado ao Paciente com realização de capacitações e trainamentos pelo Programa IST/AIDS/HV no PAM (Programa Anual de metas)	Lista de Presença e necessidades atendidas	-	-	Percentual	100,00	100,00	Percentual
Ação Nº 1 - Treinamentos e atualizações em TR								
Ação Nº 2 - Garantir ações estipuladas pelo GT de Síflis Congênita, nos territórios								
Ação Nº 3 - Prover TRs de Síflis e HIV nos equipamentos de saúde								
Ação Nº 4 - Realização de Rodas de Conversas sobre IST/AIDS								
1.4.2	Instituir referência de acolhimento em IST nos equipamentos de saúde	Ter 02 profissionais em cada unidade	-	-	Percentual	100,00	100,00	Percentual
Ação Nº 1 - Reunir CABS, SAE e Programa IST/AIDS para estabelecer Protocolo de Atendimento em IST								

OBJETIVO Nº 1.5 - 5 -Treinar os profissionais das UBSs, Pronto-Socorros e Maternidade

Peça do processo/documento PMB 021823/2023, materializada por: R.D.C.M em 14/04/2023 15:54 CPF: 166.xxx.xxx-07

Pág. 6 de 60 - Documento assinado digitalmente por MILTON ANTONIO CASQUEL MONTI.
Para conferência, acesse o site https://solarbpm.barueri.sp.gov.br/atendimento/conferenciaDocumentos e informe o processo PMB 021878/2023 e o código 0PC8BQDB.

Nº	Descrição da Meta	Indicador para monitoramento e avaliação da meta	Indicador (Linha-Base)			Meta Prevista 2022	Meta Plano(2022-2025)	Unidade de Medida
			Valor	Ano	Unidade de Medida			
1.5.1	Qualificar recursos humanos com relação aos Testes Rápidos e PEP	Nº de profissionais capacitados no serviço	-	-	Percentual	100,00	100,00	Percentual
Ação Nº 1 - Capacitação e atualização em TR e PEP, dos profissionais das UBSs e PS								
Ação Nº 2 - Informar os profissionais da Saúde da Rede Municipal								
Ação Nº 3 - Monitorar e avaliar fluxo de atendimento no SAE e Serviço de emergência								

OBJETIVO Nº 1.6 - 6 - Desenvolver processo de planejamento e implementação da Rede de Atenção Psicossocial (RAPS)

Nº	Descrição da Meta	Indicador para monitoramento e avaliação da meta	Indicador (Linha-Base)			Meta Prevista 2022	Meta Plano(2022-2025)	Unidade de Medida
			Valor	Ano	Unidade de Medida			
1.6.1	Ampliar o nº de profissionais da Saúde Mental treinados em testes rápidos para HIV e Sifilis	Aumento de 20% dos profissionais treinados	-	-	Percentual	100,00	100,00	Percentual
Ação Nº 1 - Capacitação e atualização em TR								

OBJETIVO Nº 1.7 - 7 - Trabalhar em consonância com as políticas programáticas do Ministério da Saúde

Nº	Descrição da Meta	Indicador para monitoramento e avaliação da meta	Indicador (Linha-Base)			Meta Prevista 2022	Meta Plano(2022-2025)	Unidade de Medida
			Valor	Ano	Unidade de Medida			
1.7.1	Implementar o Programa IST/AIDS e Hepatites Virais do município de Barueri	Ações implantadas ou implementadas	-	-	Percentual	100,00	100,00	Percentual
Ação Nº 1 - Organizar agenda conjunta da equipe do CTA/SAE, juntamente com outros setores e secretarias, prevendo ações de prevenção, capacitação e supervisão								
1.7.2	Trabalhar em consonância com as políticas programáticas do Ministério da Saúde	Ações implantadas ou implementadas	-	-	Percentual	100,00	100,00	Percentual
Ação Nº 1 - Participar de Campanhas Nacionais								

OBJETIVO Nº 1.8 - 9- Estabelecer linha de cuidado integral às pessoas com Transtorno do Espectro do Autismo no âmbito da Rede de Cuidado à Pessoa com Deficiência (RCPD) e Rede de Atenção Psicossocial.

Peça do processo/documento PMB 021878/2023, materializada por: R.D.C.M em 14/04/2023 15:54 CPF: 166.xxx.xxx-07

Pág. 7 de 60 - Documento assinado digitalmente por MILTON ANTONIO CASQUEL MONTI.
Para conferência, acesse o site https://solarbpm.barueri.sp.gov.br/atendimento/conferenciaDocumentos e informe o processo PMB 021878/2023 e o código 0PC8BQDB.

Nº	Descrição da Meta	Indicador para monitoramento e avaliação da meta	Indicador (Linha-Base)			Meta Prevista 2022	Meta Plano(2022-2025)	Unidade de Medida
			Valor	Ano	Unidade de Medida			
1.8.1	Ampliação da equipe técnica e administrativa da CREDITA para atender toda a demanda	Linha de cuidado e seus pontos de atenção pactuados	-	-	Percentual	100,00	100,00	Percentual
Ação Nº 1 - Ampliar equipe Credita								

OBJETIVO Nº 1.9 - 10 - Fiscalizar os serviços de saúde no âmbito municipal, quanto aos serviços prestados à população visando a segurança e qualidade dos processos assistênciais.

Nº	Descrição da Meta	Indicador para monitoramento e avaliação da meta	Indicador (Linha-Base)			Meta Prevista 2022	Meta Plano(2022-2025)	Unidade de Medida
			Valor	Ano	Unidade de Medida			
1.9.1	Acompanhar a implementação dos Núcleos de Qualidade e Segurança do paciente	Avaliação: indicadores relativos a execução das tarefas.	-	-	Percentual	100,00	100,00	Percentual
Ação Nº 1 - I-aplicando os roteiros específicos para o NQSP. II- Realizar reuniões de Devolutiva das visitas com a presença dos responsáveis ligados ao serviço e, também com a presença dos gestores sobre o resultado da visita técnica e as recomendações e para adequações necessárias.								

OBJETIVO Nº 1.10 - 10 - Fiscalizar os serviços de saúde no âmbito municipal, quanto aos serviços prestados à população visando a segurança e qualidade dos processos assistênciais.

Nº	Descrição da Meta	Indicador para monitoramento e avaliação da meta	Indicador (Linha-Base)			Meta Prevista 2022	Meta Plano(2022-2025)	Unidade de Medida
			Valor	Ano	Unidade de Medida			
1.10.1	Acompanhar a implementação dos Núcleos de Qualidade e Segurança do paciente (NQSP) nas unidades e Monitorar as atividades destes, conforme as especificidades de cada instituição;	Avaliação: indicadores relativos a execução das tarefas. Número total de NQSP / pelo número total de equipamentos X100	-	-	Percentual	100,00	100,00	Percentual
Ação Nº 1 - I-aplicando os roteiros específicos para o NQSP.								
Ação Nº 2 - II- Realizar reuniões de Devolutiva das visitas com a presença dos responsáveis ligados ao serviço e, também com a presença dos gestores sobre o resultado da visita técnica e as recomendações e para adequações necessárias.								
1.10.2	Realizar visitas técnica periódicas nos equipamentos público de saúde, visando manutenção e melhoria do sistema de gestão. Essas deverão ocorrer nas unidades, conforme cronograma pré-estabelecido;	Avaliação: indicadores relativos a execução das tarefas. Nº total de visitas realizadas / Nº de visitas programadas X100	-	-	Percentual	100,00	100,00	Percentual
Ação Nº 1 - I-Realizar visitas técnicas conforme cronograma pré-estabelecido, com utilização de roteiro próprio.								
1.10.3	Analisar o Plano de Segurança do paciente apresentados pelos respectivos Núcleos de qualidade e Segurança do paciente dos equipamentos de saúde;	Avaliação: indicadores relativos a execução das tarefas Nº de plano de segurança do paciente apresentado durante a visita pela unidade de saúde /Nº de visita técnica realizada ao NQSP da unidade de saúde.X100	-	-	Percentual	100,00	100,00	Percentual

Peça do processo/documento PMB 021878/2023, materializada por: R.D.C.M em 14/04/2023 15:54 CPF: 166.xxx.xxx-07

Pág. 8 de 60 - Documento assinado digitalmente por MILTON ANTONIO CASQUEL MONTI.
Para conferência, acesse o site https://solarbpm.barueri.sp.gov.br/atendimento/conferenciaDocumentos e informe o processo PMB 021878/2023 e o código 0PC8BQDB.

Ação Nº 1 - I-Analisar o Plano de Segurança do paciente apresentados pelos respectivos Núcleos de qualidade e Segurança do paciente dos equipamentos de saúde, após encaminhamento através de e-mail e no momento da visita técnica.								
1.10.4	Realizar reuniões de devolutivas com gestores e responsáveis pelo NQSP das unidades que receberam a visita técnica. Discutindo as não conformidades apresentadas em visita técnica, sugerindo ações para melhorias dos processos estipulando prazos para realização das ações utilizando a matriz GUTT de criticidade;	Avaliação: indicadores relativos a execução das tarefas Nº de reuniões realizadas /Nº de visitas realizadas X100	-	-	Percentual	100,00	100,00	Percentual
Ação Nº 1 - I-Realizar reunião devolutiva contemplando a apresentação das não conformidades e eixos dos roteiros com 100% de conformidades, aos gestores dos serviços e responsáveis pelo NQSP.								
1.10.5	Emitir relatórios das visitas técnicas e encaminhar ao gabinete e a outros setores responsáveis. O relatório deverá apresentar as não conformidades, orientações e planos de ação, bem como os prazos estabelecidos para realização das ações propostas em reunião devolutiva;	Avaliação: indicadores relativos a execução das tarefas. Relatórios elaborados/reuniões de devolutivas realizadas X 100	-	-	Percentual	100,00	100,00	Percentual
Ação Nº 1 - I-Realizar relatórios de visita técnicas realizadas. II-Encaminhar os relatórios ao Gabinete.								
1.10.6	Acompanhar e monitorar os indicadores de segurança implantados pelo NQSP dos serviços de saúde conforme sua especificidade.	Avaliação: indicadores relativos a execução das tarefas. Nº de NQSP que acompanham os indicadores de segurança implantados na unidade de saúde/ Nº de NQSP que implantaram os indicadores de segurança na unidade de saúde X100	-	-	Percentual	100,00	100,00	Percentual
Ação Nº 1 - I-Avaliar através da aplicação de roteiro aos NQSP dos serviços de saúde o monitoramento dos indicadores de qualidade e segurança implantados.								
1.10.7	Realizar o monitoramento das ações propostas em reunião devolutiva, através de visita no local, levando em consideração o prazo de resolução das não conformidades;	Avaliação: indicadores relativos a execução das tarefas Relatórios elaborados/monitoramento das ações propostas pelos equipamentos X100	-	-	Percentual	100,00	100,00	Percentual
Ação Nº 1 - I-Acompanhar os prazos estabelecidos para as adequações / resolução das não conformidades, conforme prazos estabelecidos através de Matriz GUT, com solicitações via e-mail das evidências ou visitas in-loco.								
Ação Nº 2 - II- Emissão e envio de relatório de monitoramento ao Gabinete.								
1.10.8	Acompanhar o processo de investigação de eventos adversos graves (Se há formação de comissão de investigação de eventos adversos)	Avaliação: indicadores relativos a execução das tarefas. Nº de NQSP que enviam as notificações de eventos graves à DATQSP/ Nº DE unidades que possuem o NQSP implantadoX100	-	-	Percentual	100,00	100,00	Percentual
Ação Nº 1 - I- Analisar o método adotado pelo serviço de saúde para garantir a investigação dos eventos adversos graves (evolução para óbito) e implantação de ações para redução de danos.								
1.10.9	Analisar e avaliar os dados copilados e enviado mensalmente pelos equipamentos de saúde sobre incidentes e eventos adversos decorrentes da prestação do serviço de saúde Terceirizados, OSS e próprios da Secretaria de Saúde, de forma a solicitar justificativa e ações para melhoria dos processos em reunião de devolutiva.	Avaliação: indicadores relativos a execução das tarefas. Relatórios de análise dos dados enviados à DATQSP / Nº de dados copilado enviados pelas unidades de saúde à DATQSP X100	-	-	Percentual	100,00	100,00	Percentual
Ação Nº 1 - I- Analisar o método adotado pelo serviço de saúde para garantir o sistema de notificações de eventos adversos e incidentes.								
1.10.10	Fiscalizar e acompanhar o processo de investigação de eventos adversos graves (Se há formação de comissão de investigação de eventos adversos);	Avaliação: indicadores relativos a execução das tarefas. Nº de relatório final de investigação de evendo adverso grave encaminhado à DATQSP/Nº de eventos adversos graves encaminhados À DATQSPX100	-	-	Percentual	100,00	100,00	Percentual
Ação Nº 1 - I- Analisar o método adotado pelo serviço de saúde para garantir a investigação dos eventos adversos graves (evolução para óbito) e implantação de ações para redução de danos.								
1.10.11	Participar de reuniões da Comissão de Revisão de Óbitos, Comissão Interna de Prevenção de Acidentes (CIPA), Comissão de Prontuários, Comissão de Farmácia Terapêutica e Comissão de Padronização de Materiais, de acordo com a pauta a ser discutida;	Avaliação: indicadores relativos a execução das tarefas. Nº de comissões da Secretária de saúde que a equipe técnica da DATQSP participa anualmente.	-	-	Percentual	100,00	100,00	Percentual
Ação Nº 1 - Estratégia 1 – Comitê Técnico de Saúde Estratégia 2 – Comissão Municipal para Padronização e Normatização de Procedimentos para Curativo - CACHAMO Estratégia 3 – Comissão de Curativo Estratégia 4- Comissão de Coleta seletiva;								
Ação Nº 2 - Estratégia 5- Comissão Municipal para o Desenvolvimento Sustentável (Agenda 2030) Estratégia 6- Comissão Técnica de Operacionalização da Campanha de Vacinação contra COVID-19 no âmbito do Município de Barueri								

Peça do processo/documento PMB 021878/2023, materializada por: R.D.C.M em 14/04/2023 15:34 CPF: 168.xxx.xxx-07

Pág. 9 de 60 - Documento assinado digitalmente por MILTON ANTONIO CASQUEL MONTI.
Para conferência, acesse o site https://solarbpm.barueri.sp.gov.br/atendimento/conferenciaDocumentos e informe o processo PMB 021878/2023 e o código 0PC8BQDB.

OBJETIVO Nº 1.11 - 11- Fomentar a cultura de segurança nos serviços através da Comissão Municipal de Qualidade e Segurança do Paciente

Nº	Descrição da Meta	Indicador para monitoramento e avaliação da meta	Indicador (Linha-Base)			Meta Prevista 2022	Meta Plano(2022-2025)	Unidade de Medida
			Valor	Ano	Unidade de Medida			
1.11.1	Estimular a implantação dos núcleos de segurança em todos os serviços públicos de saúde do município de Barueri, de acordo com o que está estabelecido pela Resolução da Diretoria Colegiada n° 36, de 25 de julho de 2013.	Realizar acolhimento dos novos serviços de saúde, de forma apresentar a DATQSP o trabalho realizado nas unidades de saúde embasados pela RDC nº 36/2013e, Portaria 529/2013 e a importância da integração da nova unidade nessas ações. Avaliação: indicadores relativos a execução das tarefas. Nº de acolhimentos realizados pela DATQSP /Nº de unidades de saúde X 100	-	-	Percentual	100,00	100,00	Percentual
Ação Nº 1 - I-Agendar uma reunião de acolhimento com os responsáveis gestores da nova unidade e/ou gestão do serviço de saúde para a apresentação da DATQSP, esclarecimentos sobre a implantação do NQSP, conforme RDC 36 de 11 Julho e outros assuntos inerentes a qualidade e segurança do paciente.								
1.11.2	Propor ações anuais, no âmbito municipal que visam à qualidade e segurança dos pacientes.	Avaliação: indicadores relativos a execução das tarefas. Nº de propostas de ação que visem a qualidade e segurança do paciente no municipios encaminhadas ao gabinete durante o ano.	-	-	Percentual	100,00	100,00	Percentual
Ação Nº 1 - I- Divulgar o evento para estimular a participação dos profissionais da área da saúde. II- Providenciar B110 materiais e outros que forem necessários para realização do evento.								
Ação Nº 2 - III- Realizar pesquisa de satisfação durante o evento. IV- Realizar relatório do evento com emissão ao gabinete.								
1.11.3	Compartilhar e divulgar eticamente os resultados obtidos na análise dos dados sobre eventos adversos enviados pelos equipamentos de saúde em reunião da comissão Permanente de qualidade e segurança do paciente.	Avaliação: indicadores relativos a execução das tarefas. Nº de divulgação da análise sobre eventos adversos enviados pelos equipamentos de saúde em reunião da comissão permanente /nº de reuniões da Comissão Permanente de qualidade e segurança do paciente X100	-	-	Percentual	100,00	100,00	Percentual
Ação Nº 1 - I-Avaliar através da aplicação de roteiro aos NQSP dos serviços de saúde o monitoramento dos indicadores de qualidade e segurança implantados.								

OBJETIVO Nº 1.12 - 12- Promover a educação continuada, visando a qualidade e segurança nos processos assistênciais na rede municipal de saúde e fiscalizando as empresas contradas para gerir os serviços de saúde municipais.

Peça do processo/documento PMB 021878/2023, materializada por: R.D.C.M em 14/04/2023 15:54 CPF: 168.xxx.xxx-07

Pág. 10 de 60 - Documento assinado digitalmente por MILTON ANTONIO CASQUEL MONTI.
Para conferência, acesse o site https://solarbpm.barueri.sp.gov.br/atendimento/conferenciaDocumentos e informe o processo PMB 021878/2023 e o código 0PC8BQDB.

Nº	Descrição da Meta	Indicador para monitoramento e avaliação da meta	Indicador (Linha-Base)			Meta Prevista 2022	Meta Plano(2022-2025)	Unidade de Medida
			Valor	Ano	Unidade de Medida			
1.12.1	Elaborar material educativo, didático e científico (Folders, cartilhas, artigos, protocolos e manuais), de acordo com a necessidade da DATQSP e da Secretaria de saúde;	Avaliação: indicadores relativos a execução das tarefas. Nº de materiais educativo didátivo e cientifico desenvolvidos pela DATQSP durante o ano vigente.	-	-	Percentual	100,00	100,00	Percentual
Ação Nº 1 - I- Avaliar as solicitações encaminhadas pelas coordenadorias solicitando auxilio na elaboração de materiais .								
Ação Nº 2 - II- Comunicar às coordenadorias sobre as ações de suporte fornecidas pelo NEPS (material didático/ pedagógico) .								
1.12.2	Acompanhar o andamento dos programas de atividades ministradas pelos Núcleos de Qualidade e Segurança do paciente nos equipamentos de saúde Terceirizados, OSS e próprios da Secretaria de saúde, através de visita técnica.	Avaliação: indicadores relativos a execução das tarefas. Nº de atividades educativas realizadas anualmente pelo NQSP das unidades de saúde/ Nº de atividades educativas programadas anualmente pelo NQSP X100	-	-	Percentual	100,00	100,00	Percentual
Ação Nº 1 - I- Solicitar o cronograma de ações educativas para 2022 às coordenadorias de saúde.								
Ação Nº 2 - II- Realizar relatório de monitoramento das ações programadas no cronograma.								
1.12.3	Realizar trabalhos científicos sobre segurança do paciente, podendo utilizar dados obtidos nos processos da DATQSP visando desenvolvimento e disseminação da cultura de segurança do paciente no município.	Avaliação: indicadores relativos a execução das tarefas. Nº de trabalho cientifícos realizados anualmente pela DATQSP sobre segurança do paciente	-	-	Percentual	100,00	100,00	Percentual
Ação Nº 1 - I-Aplicar questionário simples e objetivo sobre segurança do paciente aos profissionais da saúde das instituições.								
Ação Nº 2 - II-Realizar compilamento dos dados da pesquisa com emissão de relatório ao gabinete; podendo ser utilizado para trabalho científico (produção de artigo) pela DATQSP.								

OBJETIVO Nº 1.13 - 13 - Promover a contratação de Serviços de Saúde

Nº	Descrição da Meta	Indicador para monitoramento e avaliação da meta	Indicador (Linha-Base)			Meta Prevista 2022	Meta Plano(2022-2025)	Unidade de Medida
			Valor	Ano	Unidade de Medida			
1.13.1	Contratação para prestação de serviços de manutenção, calibração e prevenção dos equipamentos de saúde.	Funcionamento de equipamentos	-	-	Percentual	100,00	100,00	Percentual
Ação Nº 1 - Contratação de prestadores de serviço								

OBJETIVO Nº 1.14 - 14 - Promover a implantação de Serviços de Saúde

Peça do processo/documento PMB 021878/2023, materializada por: R.D.C.M em 14/04/2023 15:34 CPF: 166.xxx.xxx-07

Pág. 11 de 60 - Documento assinado digitalmente por MILTON ANTONIO CASQUEL MONTI.
Para conferência, acesse o site https://solarbpm.barueri.sp.gov.br/atendimento/conferenciaDocumentos e informe o processo PMB 021878/2023 e o código 0PC8BQDB.

Nº	Descrição da Meta	Indicador para monitoramento e avaliação da meta	Indicador (Linha-Base)			Meta Prevista 2022	Meta Plano(2022-2025)	Unidade de Medida
			Valor	Ano	Unidade de Medida			
1.14.1	Implantação de serviço Hemodinâmico no Hospital Municipal de Barueri Dr. Francisco Moran	realização de exames	-	-	Percentual	100,00	100,00	Percentual
Ação Nº 1 - Implantação do serviço								

OBJETIVO Nº 1.15 - 15 - Promover a implantação de Serviço de Hemodinâmico

Nº	Descrição da Meta	Indicador para monitoramento e avaliação da meta	Indicador (Linha-Base)			Meta Prevista 2022	Meta Plano(2022-2025)	Unidade de Medida
			Valor	Ano	Unidade de Medida			
1.15.1	Implantação de serviço Hemodinâmico no Hospital Municipal de Barueri Dr. Francisco Moran	realização de exames	-	-	Percentual	100,00	100,00	Percentual
Ação Nº 1 - Implantação do serviço								
1.15.2	Implantação do serviço pré-hospitalar móvel	Ficha de ocorrências	-	-	Percentual	0,00	100,00	Percentual
Ação Nº 1 - Não se aplica para o ano de 2022								

OBJETIVO Nº 1.16 - 16 - Promover mudança na Sede da Secretaria de Saúde

Nº	Descrição da Meta	Indicador para monitoramento e avaliação da meta	Indicador (Linha-Base)			Meta Prevista 2022	Meta Plano(2022-2025)	Unidade de Medida
			Valor	Ano	Unidade de Medida			
1.16.1	Mudança da Sede da Secretaria de Saúde	Nova Sede	-	-	Percentual	100,00	100,00	Percentual
Ação Nº 1 - Mudança da sede								

OBJETIVO Nº 1.17 - 17 - Promover e fortalecer os Serviços de Saúde.

Peça do processo/documento PMB 021878/2023, materializada por: R.D.C.M em 14/04/2023 15:54 CPF: 168.xxx.xxx-07

Pág. 12 de 60 - Documento assinado digitalmente por MILTON ANTONIO CASQUEL MONTI.
Para conferência, acesse o site https://solarbpm.barueri.sp.gov.br/atendimento/conferenciaDocumentos e informe o processo PMB 021878/2023 e o código 0PC8BQDB.

Nº	Descrição da Meta	Indicador para monitoramento e avaliação da meta	Indicador (Linha-Base)			Meta Prevista 2022	Meta Plano(2022-2025)	Unidade de Medida
			Valor	Ano	Unidade de Medida			
1.17.1	Reduzir o tempo de retorno com o ortopedista/pneumologista	tempo de intervalo de consultas	-	-	Percentual	100,00	100,00	Percentual
Ação Nº 1 - Reduzir o tempo do retorno								
1.17.2	Aumentar o percentual de consultas especializadas e de retorno	quantidade de consultas agendadas/ atendidas	-	-	Percentual	100,00	100,00	Percentual
Ação Nº 1 - Aumentar o percentual de consultas e retorno								
1.17.3	Fortalecer o Programa “Pé Diabético” diminuindo em 50% o número de amputações	Número de pacientes atendidos	-	-	Percentual	100,00	100,00	Percentual
Ação Nº 1 - Fortalecer o programa								
1.17.4	Fortalecer o Programa “Obesidade”	Número de atendimentos	-	-	Percentual	0,00	100,00	Percentual
Ação Nº 1 - Não se aplica para o ano de 2022								
1.17.5	Diminuir a fila de espera e melhora na qualidade dos exames clínicos	numero de pacientes em espera	-	-	Percentual	0,00	100,00	Percentual
Ação Nº 1 - Não se aplica para o ano de 2022								

OBJETIVO Nº 1.18 - 18 - Promover e desenvolver os Serviços de Saúde

Nº	Descrição da Meta	Indicador para monitoramento e avaliação da meta	Indicador (Linha-Base)			Meta Prevista 2022	Meta Plano(2022-2025)	Unidade de Medida
			Valor	Ano	Unidade de Medida			
1.18.1	Desenvolver Política De Educação Permanente	Políticas desenvolvidas	-	-	Percentual	100,00	100,00	Percentual
Ação Nº 1 - 21-I-Solicitar cronograma de ações educativas ao NEPS; II- Acompanhar a conclusão das ações segundo cronograma.								
1.18.2	Realizar reunião de acolhimento aos novos integrantes dos NQSP dos serviços públicos de saúde do município de Barueri	Avaliação: Indicadores relativos a execução das tarefas. Nº de acolhimentos de novas unidades de saúde realizadas pela DATQS / Nº de novas unidades de saúde que necessitam de implantação de um NQSP x 100	-	-	Percentual	100,00	100,00	Percentual
Ação Nº 1 - 10-I- Agendar uma reunião de acolhimento com os responsáveis gestores da nova unidade e/ou gestão do serviço de saúde para a apresentação da DATQSP,								
Ação Nº 2 - esclarecimentos sobre a implantação do NQSP, conforme RDC 36 de 11 Julho e outros assuntos inerentes a qualidade e segurança do paciente.								
1.18.3	Promover reuniões ordinárias da Comissão Permanente de Qualidade e Segurança do Paciente	Avaliação: Indicadores relativos a execução das tarefas. Nº de divulgação da análise geral sobre eventos adversos enviados pelos equipamentos de saúde em reunião da comissão permanente / nº de reuniões da Comissão Permanente de qualidade e segurança do paciente x 100	-	-	Percentual	100,00	100,00	Percentual
Ação Nº 1 - 2-I-I-Realizar PAUTA para as reuniões ordinárias conforme assuntos pré-estabelecidos pela equipe da DATQSP. II-Realizar divulgação com								

Peça do processo/documento PMB 021878/2023, materializada por: R.D.C.M em 14/04/2023 15:54 CPF: 168.xxx.xxx-07

Pág. 13 de 60 - Documento assinado digitalmente por MILTON ANTONIO CASQUEL MONTI.
Para conferência, acesse o site https://solarbpm.barueri.sp.gov.br/atendimento/conferenciaDocumentos e informe o processo PMB 021878/2023 e o código 0PC8BQDB.

1.18.4	Realizar ações educativas visando dissiminação do conhecimento sobre qualidade e segurança do paciente	Avaliação: Indicadores relativos a execução das tarefas. Nº de atividades educativas realizadas anualmente pela DATQSP / Nº de atividades educativas programadas anualmente pela DATQSP x 100	-	-	Percentual	100,00	100,00	Percentual
Ação Nº 1 - 8- II- Articular com a secretaria de Comunicação quanto a possibilidade de divulgação de material educativo sobre o tema segurança do paciente, a ser desenvolvido pela equipe da DATQSP.								
Ação Nº 2 - III- Desenvolver a atividade educativa conforme planejamento com a equipe DATQSP. IV- Realizar relatório final da atividade com emissão ao gabinete.								
1.18.5	Adequação da Central de mateerial e esterilização Estrutural, equipamentos e materiais)	Adequação de saída de emergencia no setor CME / Sala de conforto para enfermagem	-	-	Percentual	100,00	100,00	Percentual
Ação Nº 1 - I-Realizar o agrupamento dos problemas levantados em visita técnica ao setor, cuja a solicitação de avaliação e adequação foram encaminhadas ao setor responsável.								
Ação Nº 2 - II- Realizar reunião com os setores responsáveis para verificar andamento, colocando em pauta os impactos negativos e possíveis problemas, solicitando formalizar a justificativa da não adequação do setor até o momento.								
Ação Nº 3 - III- encaminhar relatório final ao Gabinete. -Fornecer dados necessários sobre o material, equipamento insumos ou outros (para elaboração do descritivo).								
1.18.6	Reposição de Extintores de Incêndio	As atividades da CME são realizadas cp, auxílio de vários equipamentos com funcionamento em altas temperaturas e ao mesmo momento, com risco de incêndio	-	-	Percentual	100,00	100,00	Percentual
Ação Nº 1 - I-Realizar o agrupamento dos problemas levantados em visita técnica ao setor, cuja a solicitação de avaliação e adequação foram encaminhadas ao setor responsável. II- Realizar reunião com os setores responsáveis para verificar andamento, colocando em pauta os impactos negativos e possíveis problemas, solicitando formalizar a justificativa da não adequação do setor até o momento. III- encaminhar relatório final ao Gabinete.								
Ação Nº 2 - -Fornecer dados necessários sobre o material, equipamento insumos ou outros (para elaboração do descritivo).								
1.18.7	Aquisição de computadores	Implantação do projeto de informatização dos processos da CME como estoque, distribuição, recebimento entre outros	-	-	Percentual	100,00	100,00	Percentual
Ação Nº 1 - I-Realizar o agrupamento dos problemas levantados em visita técnica ao setor, cuja a solicitação de avaliação e adequação foram encaminhadas ao setor responsável. II- Realizar reunião com os setores responsáveis para verificar andamento, colocando em pauta os impactos negativos e possíveis problemas, solicitando formalizar a justificativa da não adequação do setor até o momento. III- encaminhar relatório final ao Gabinete.								
Ação Nº 2 - -Fornecer dados necessários sobre o material, equipamento insumos ou outros (para elaboração do descritivo).								
1.18.8	Armários para a sala de arsenal, sala de preparo, sala e expurgo e sala adminsitrativa	Necessidade de 04 armários com portas para as referidas salas	-	-	Percentual	100,00	100,00	Percentual
Ação Nº 1 - I-Realizar o agrupamento dos problemas levantados em visita técnica ao setor, cuja a solicitação de avaliação e adequação foram encaminhadas ao setor responsável. II- Realizar reunião com os setores responsáveis para verificar andamento, colocando em pauta os impactos negativos e possíveis problemas, solicitando formalizar a justificativa da não adequação do setor até o momento. III- encaminhar relatório final ao Gabinete.								
Ação Nº 2 - -Fornecer dados necessários sobre o material, equipamento insumos ou outros (para elaboração do descritivo).								
1.18.9	Aquisição de material de apoio	Mesa / Carrinho de inóx para transporte	-	-	Percentual	100,00	100,00	Percentual
Ação Nº 1 - I-Realizar o agrupamento dos problemas levantados em visita técnica ao setor, cuja a solicitação de avaliação e adequação foram encaminhadas ao setor responsável. II- Realizar reunião com os setores responsáveis para verificar andamento, colocando em pauta os impactos negativos e possíveis problemas, solicitando formalizar a justificativa da não adequação do setor até o momento. III- encaminhar relatório final ao Gabinete.								
Ação Nº 2 - -Fornecer dados necessários sobre o material, equipamento insumos ou outros (para elaboração do descritivo).								
1.18.10	Adequação da Agência Transfusional Estrutural, equipamentos e materiais	Freezer vertical para uso em banco de sangue para armazenamento de hemocomponentes Refrigerador vertical para uso em laboratório no armazenamento de reagentes e amostras de sangue de pacientes seladora Balcão modular	-	-	Percentual	100,00	100,00	Percentual
Ação Nº 1 - 2- agencia-I-Realizar o agrupamento dos problemas levantados em visita técnica ao setor, cuja a solicitação de avaliação e adequação foram encaminhadas ao setor responsável.								
Ação Nº 2 - II- Realizar reunião com os setores responsáveis para verificar andamento, colocando em pauta os impactos negativos e possíveis problemas, solicitando formalizar a justificativa da não adequação do setor até o momento.								
Ação Nº 3 - III- encaminhar relatório final ao Gabinete.								

Peça do processo/documento PMB 021878/2023, materializada por: R.D.C.M em 14/04/2023 15:54 CPF: 466.xxx.xxx-07

Pág. 14 de 60 - Documento assinado digitalmente por MILTON ANTONIO CASQUEL MONTI.
Para conferência, acesse o site https://solarbpm.barueri.sp.gov.br/atendimento/conferenciaDocumentos e informe o processo PMB 021878/2023 e o código 0PC8BQDB.

1.18.11	Contrato com empresa terceirizada para testagem de imunohematologia	Metodologia, insumos e operacionalização de técnicas laboaratoriais para emissão de resultados de testes imunohematológicos necessários na compatibilização das trnsfusões de hemocomponentes	-	-	Percentual	100,00	100,00	Percentual
Ação Nº 1 - 4 agencia - I-Fornecer dados necessários sobre o material, equipamento, insumos ou outros (para elaboração do descritivo).								
Ação Nº 2 - II- Acompanhar o processo licitatório até conclusão.								
Ação Nº 3 - III-Realizar relatórios avaliativos quanto ao material recebido e encaminhar aos setores necessários para devidos encaminhamentos.								
1.18.12	Planejamento e organização das atividades administrativas da Agencia transfusional	Quadro mural confeccionado em laminado melmínico (fórmica) branco brilhante, com inserção de chapa nfmetálica sob a superfície branca, possibilitando além da escrita a fixação de imãs, com espessura total do quadro de 17mm, nas medidas 120 cm altura e 150 cm largura	-	-	Percentual	100,00	100,00	Percentual
Ação Nº 1 - 1- agencia--Realizar visitas técnicas programadas com utilização de roteiro próprio que analisa estrutura e processo, conforme cronograma em anexo, com emissão de relatório ao Gabinete.								
Ação Nº 2 - II- Devolutiva das visitas com a presença dos responsáveis e gestores ligados ao serviço, contemplando o resultado da visita técnica e as recomendações para adequações necessárias.								
Ação Nº 3 - III- Receber e avaliar os planos de ação propostos pelo serviço diante dos apontamentos, seguindo o modelo definido pela DATQSP.								
Ação Nº 4 - IV- Realizar o monitoramento do plano de ação proposto pelo serviço com seus respectivos prazos e encaminhar relatório ao Gabinete .								

OBJETIVO Nº 1.19 - 19 - Promover e garantir os Serviços de Saúde

Nº	Descrição da Meta	Indicador para monitoramento e avaliação da meta	Indicador (Linha-Base)			Meta Prevista 2022	Meta Plano(2022-2025)	Unidade de Medida
			Valor	Ano	Unidade de Medida			
1.19.1	Aquisição de mobiliário necessário mediante a reestruturação dos departamento e para o prédio que será construído (Todas as áreas)	compra dos móveis	-	-	Percentual	100,00	100,00	Percentual
Ação Nº 1 - Monitoramento da solicitação de compras já realizada. Se necessário, reiterar a solicitação.								
1.19.2	Aquisição de equipamentos de informática necessário mediante a reestruturação dos departamentos (todas as áreas)	compra dos equipamentos - 80 conjuntos e 2 impressoras multifuncionais	-	-	Percentual	100,00	100,00	Percentual
Ação Nº 1 - Elaboração da justificativa e solicitação de compras dos equipamentos.								
1.19.3	Contratação de 12 analistas em Vigilância Sanitária e Epidemiológica para atuação na VISA, para reposição e reestruturação das equipes	Contratação dos servidores	-	-	Percentual	100,00	100,00	Percentual
Ação Nº 1 - Elaboração de documento solicitando a convocação dos candidados aprovados no concurso público realizado em 2021. Contratação dos servidores efetivos.								
1.19.4	Reestrutuação do Departamento Técnico de Vigilância em saúde ambiental para agilizar as demandas diárias, com a contratação de 1 agente de administração pública e 3 servidores da área técnica (Biológo, Técnico de Segurança e Técnico de Meio Ambiente)	Contratação dos servidores	-	-	Percentual	100,00	100,00	Percentual
Ação Nº 1 - Elaboração de documento para justificar e solicitar a convocação de agente de administração pública e Técnico em Segurança do Trabalho do concurso existente. Elaboração de documento para solicitar a abertura de concurso público para o cargo de Biólogo.								

OBJETIVO Nº 1.20 - 20 - Disponibilizar estrutura adequada para o Departamento Técnico de Controle de Zoonoses

Peça do processo/documento PMB 021878/2023, materializada por: R.D.C.M em 14/04/2023 15:54 CPF: 166.xxx.xxx-07

Pág. 15 de 60 - Documento assinado digitalmente por MILTON ANTONIO CASQUEL MONTI.
Para conferência, acesse o site https://solarbpm.barueri.sp.gov.br/atendimento/conferenciaDocumentos e informe o processo PMB 021878/2023 e o código 0PC8BQDB.

Nº	Descrição da Meta	Indicador para monitoramento e avaliação da meta	Indicador (Linha-Base)			Meta Prevista 2022	Meta Plano(2022-2025)	Unidade de Medida
			Valor	Ano	Unidade de Medida			
1.20.1	Aquisição de mobiliário para estruturação do setor administrativo, recepção e sala de telefonia	aquisição de mobiliario realizada	-	-	Percentual	100,00	100,00	Percentual
Ação Nº 1 - Aquisição do mobiliário já realizada. Realizar acompanhamento se necessário, reiterar a solicitação.								
1.20.2	Aquisição de PABX para Sala de Telefonia	Aquisição e operação do PABX	-	-	Percentual	100,00	100,00	Percentual
Ação Nº 1 - Solicitação já realizada anteriormente. Será reiterada.								
1.20.3	Revisão da parte elétrica com melhor ditribuição de tomadas, pontos de rede e telefonia	Melhoria identificada nas instalçãoes elétricas e telefônicas do prédio	-	-	Percentual	100,00	100,00	Percentual
Ação Nº 1 - Conforme identifiação de avarias, encaminhar solicitação de reparos. OBS.: durante a construção o prédio passou por vazamento de água que ocasionou a entrada de água nos canduítes por onde passam os fios, problema já relatado a secretaria de Saúde e de Obras. Se necessário, informação será reiterada.								
1.20.4	Separação de uma sala para pequenas reuniões com drywall e aquisição de mobiliário	construção da sala, aquisição da mesa de reuniões com 8 cadeiras	-	-	Percentual	100,00	100,00	Percentual
Ação Nº 1 - Comunicar a chefia imediata e elaborar solicitação de execução das divisórias de drywall a Secretaria de Obras.								
1.20.5	Mobiliar e organizar o depósitos de raticidas, inseticidas e larvicidas: 12 Estantes de ferro com 05 divisórias cada uma	aquisição das estantes, organização do estoque de venenos e melhor logistica	-	-	Percentual	100,00	100,00	Percentual
Ação Nº 1 - Monitoramento da solicitação de compra das estantes já realizada. Se necessário, pedido será reiterado.								
1.20.6	Mobiliar o setor de Almoxarifado e equipa-lo com ar condicionado	aquisição do mobiliário realizada, ar condicionado instalado	-	-	Percentual	100,00	100,00	Percentual
Ação Nº 1 - Monitoramento da solictação de mobilia já realizada. Reiteração da solicitação se necessário. Reiteração da solicitação de instalação do ar condicionado e adaptações necessárias para o seu funcionamento.								
1.20.7	Mobiliar a Lavanderia, DML, REFEITÓRIO	aquisição do mobiliário realizada, organização dos setores	-	-	Percentual	100,00	100,00	Percentual
Ação Nº 1 - Monitoramento da solictação de mobilia já realizada. Reiteração da solicitação se necessário.								
1.20.8	Estruturação dos Jardins e áreas externas arborizadas	Instalação de bituqueiras em locais abertos, banco de madeiras próprio para jardins, lixeiras de coleta seletiva	-	-	Percentual	100,00	100,00	Percentual
Ação Nº 1 - Monitoramento da solictação já realizada. Reiteração da solicitação se necessário.								

DIRETRIZ Nº 2 - Promover o cuidado integral às pessoas em seus diferentes ciclos de vida, considerando os seguimentos específicos da população.

OBJETIVO Nº 2.1 - 1 - Aprimorar a Atenção à Saúde da Criança e Reduzir a Mortalidade Infantil

Peça do processo/documento PMB 021878/2023, materializada por: R.D.C.M em 14/04/2023 15:54 CPF: 166.xxx.xxx-07

Pág. 16 de 60 - Documento assinado digitalmente por MILTON ANTONIO CASQUEL MONTI.
Para conferência, acesse o site https://solarbpm.barueri.sp.gov.br/atendimento/conferenciaDocumentos e informe o processo PMB 021878/2023 e o código 0PC8BQDB.

Nº	Descrição da Meta	Indicador para monitoramento e avaliação da meta	Indicador (Linha-Base)			Meta Prevista 2022	Meta Plano(2022-2025)	Unidade de Medida
			Valor	Ano	Unidade de Medida			
2.1.1	Implementar a linha do cuidado a saúde integral do adolescente	linha de cuidado implementada	-	-	Percentual	100,00	100,00	Percentual
Ação Nº 1 - 1- analisar o territorio;2- compor comissão multidisciplinar e intersetorial								
2.1.2	Revisar as linhas cuidado na saúde da criança	linhas de cuidado na saude integral a saúde da criança	-	-	Percentual	100,00	100,00	Percentual
Ação Nº 1 - 1-revisar a linha do cuidado segundo orientações técnicas do Ministério da saúde ,SES (secretaria estadual de saúde), SBP (sociedade brasileira de pediatria)								
2.1.3	Atualizar os protocolos da saúde da criança	protocolos implementados	-	-	Percentual	100,00	100,00	Percentual
Ação Nº 1 - 1-revisar ,segundo as orientações técnicas do Ministério da saúde, SES (secretaria estadual de saúde) e a SBP (sociedade brasileira de pediatria)								
2.1.4	Fortalecer os grupos de aleitamento materno e o atendimento aos prematuros, contribuindo para manter a tendência de queda da mortalidade infantil	Número de óbitos de residentes com menos de um ano de idade/Número de nascidos vivos de mães residentes x 1.000	-	-	Percentual	100,00	100,00	Percentual
Ação Nº 1 - 1-manter a parceria , com fluxograma atualizado junto ao HMB e maternidade municipal;2- Manter os polos e as referencias de atendimento ao prematuro nos territorios (leste , Sul , Centro e Oeste.) ;								
Ação Nº 2 - 3- Disponibilizar em grade de agendamento o grupo de aleitamento para todas as unidades básicas de saúde;4- composição multiprofissional dos grupos de aleitamento.								
2.1.5	Promover 3 encontros anuais com a equipe de pediatras para a discusssão de temas atuais para a qualificação da equipe	realização dos encontros e discussão dos temas atuais	-	-	Percentual	100,00	100,00	Percentual
Ação Nº 1 - 1-selecionar temas de interesse; 2- selecionar o profissional para as capcitações; cronograma								
2.1.6	Capacitar os pediatras no atendimento às pessoas que sofreram violência sexual e divulgar fluxos	número de profissionais capacitados	-	-	Percentual	100,00	100,00	Percentual
Ação Nº 1 - 1-cronograma das capacitação com divulgação ampla e antecipada ; 2-divulgação do fluxograma já existente previamente								
2.1.7	Realizar capacitação para os profissionais médicos pediatras com convidado externo	Capacitações realizadas	-	-	Percentual	100,00	100,00	Percentual
Ação Nº 1 - 1-selecionar temas de interesse; 2- convidar o profissional com experiencia no tema para as capcitações;3- Estabelecer cronograma e divulgação ampla e antecipada								
2.1.8	Ampliar a equipe de pediatras para a nova UBS Centro e UBS Benedita Carlota divididos em: 2 períodos manhã, 2 período tarde e 1 período noite	Contratação de profissionais efetivados	-	-	Percentual	100,00	100,00	Percentual
Ação Nº 1 - solicitar através do concurso publico ou contrato por tempo determinado								

OBJETIVO Nº 2.2 - 2 - Promover a Atenção Integral à Saúde da População LGBT

Peça do processo/documento PMB 021878/2023, materializada por: R.D.C.M em 14/04/2023 15:34 CPF: 166.xxx.xxx-07

Pág. 17 de 60 - Documento assinado digitalmente por MILTON ANTONIO CASQUEL MONTI.
Para conferência, acesse o site https://solarbpm.barueri.sp.gov.br/atendimento/conferenciaDocumentos e informe o processo PMB 021878/2023 e o código 0PC8BQDB.

Nº	Descrição da Meta	Indicador para monitoramento e avaliação da meta	Indicador (Linha-Base)			Meta Prevista 2022	Meta Plano(2022-2025)	Unidade de Medida
			Valor	Ano	Unidade de Medida			
2.2.1	Estabelecer parcerias intra e inter secretarias para promoção de discussões na abordagem de políticas de diversidade e inclusão	Parcerias estabelecidas	-	-	Percentual	100,00	100,00	Percentual
Ação Nº 1 - 1- compor comissão intesetorial e intra secretaria ; 2- Estabecer cronograma de reunões								

OBJETIVO Nº 2.3 - 3 - Aprimorar a Atenção à Saúde da Mulher

Nº	Descrição da Meta	Indicador para monitoramento e avaliação da meta	Indicador (Linha-Base)			Meta Prevista 2022	Meta Plano(2022-2025)	Unidade de Medida
			Valor	Ano	Unidade de Medida			
2.3.1	Realizar reuniões mensais - GO - EDUCAÇÃO PERMANENTE	Nº DE REUNIÕES REALIZADAS/10	-	-	Percentual	100,00	100,00	Percentual
Ação Nº 1 - 1-Estabelecer cronograma de reuniões e divulgação ampla e antecipada.								
2.3.2	Realizar CAPACITAÇÃO - ENFERMAGEM - SÍFILIS	Nº DE UNIDADES /18	-	-	Percentual	100,00	100,00	Percentual
Ação Nº 1 - 1-Estabelecer ações conjuntas com a diretoria de enfermagem . 2- cronograma de capacitações com divulgação ampla e antecipada								
2.3.3	CRIAR GRUPO DE REVISÃO DE PROTOCOLOS DE GO, REVISAR E DIVULGAR	GRUPO CRIADO E 100% DOS PROTOCOLOS REVISADOS E DIVULGADOS	-	-	Percentual	100,00	100,00	Percentual
Ação Nº 1 - 1- criação do grupo de discussão de protocolos ;2- Revisão anual ou quando for necessário, seguindo as diretrizes do ministério da sáude /SES?/ Sociedade brasileira de osbtetricia e ginecologia								

OBJETIVO Nº 2.4 - 4 - Promover a Atenção Integral à Saúde da População LGBT

Nº	Descrição da Meta	Indicador para monitoramento e avaliação da meta	Indicador (Linha-Base)			Meta Prevista 2022	Meta Plano(2022-2025)	Unidade de Medida
			Valor	Ano	Unidade de Medida			
2.4.1	PROMOVER DISCUSSÃO DA POLÍTICA DE DIVERSIDADE NA GO	reuniões realizdas	-	-	Percentual	100,00	100,00	Percentual
Ação Nº 1 - 1- Iniciar como um dos temas das reuniões periódicas da equipe da saúde da mulher ;2- manter reuniões regulares com cronograma pré estabelecido.								

OBJETIVO Nº 2.5 - 5 - Promover a reorganização da Atenção em Saúde Bucal.

Nº	Descrição da Meta	Indicador para monitoramento e avaliação da meta	Indicador (Linha-Base)	Meta Prevista 2022	Meta Plano(2022-2025)	Unidade de Medida

Peça do processo/documento PMB 021878/2023, materializada por: R.D.C.M em 14/04/2023 15:34 CPF: 166.xxx.xxx-07

Pág. 18 de 60 - Documento assinado digitalmente por MILTON ANTONIO CASQUEL MONTI.
Para conferência, acesse o site https://solarbpm.barueri.sp.gov.br/atendimento/conferenciaDocumentos e informe o processo PMB 021878/2023 e o código 0PC8BQDB.

			Valor	Ano	Unidade de Medida			
2.5.1	Realizar ciclos de capacitação e atualização em Saúde Bucal para os profissionais de Saúde Bucal.	Número de profissionais de Saúde Bucal capacitados.	-	-	Percentual	100,00	100,00	Percentual
Ação Nº 1 - 1-Conhecer o território e seus agravos ;2- escolher o Tema;3- estabelecer cronograma com divulgação ampla e antecipada								
2.5.2	Promover a integração ensino serviço em Universidades de Odontologia.	Nº de Univ. de Odontologia com integração ensinoserviço/ Nº de Univ. de Odontologia x 100.	-	-	Percentual	0,00	100,00	Percentual
Ação Nº 1 - Não se aplica para o ano de 2022								
2.5.3	Realizar tratamento restaurador atraumático em 40% dos escolares de Barueri	Número de escolas municipais tratadas/n° total de escolas x 100	-	-	Percentual	100,00	100,00	Percentual
Ação Nº 1 - 1- Seleção da equipe para execução do procedimento; 2- aquisição de material e equipamentos compatíveis com a ação ;3- Adequar o fluxograma de biosegurança e esterilização do instrumental.								
2.5.4	Estabelecer protocolos de atendimentos de especialidades e capacitar os profissionais para o atendimento em rede.	Protocolos estabelecidos e profissionais capacitados	-	-	Percentual	100,00	100,00	Percentual
Ação Nº 1 - 1- Revisão dos protocolos já existentes ;2- Estabelecer cronograma de capcitação.								
2.5.5	Estabelecer fluxos de atendimentos em rede de saúde bucal e capacitar os profissionais para o atendimento em rede.	Fluxos estabelecidos e profissionais capacitados.	-	-	Percentual	100,00	100,00	Percentual
Ação Nº 1 - 1- Revisão dos protocolos já existentes ;2- Estabelecer cronograma de capcitação.								
2.5.6	Individualizar os consultórios odontológicos, nas UBS.	Consultórios individualizados.	-	-	Percentual	100,00	100,00	Percentual
Ação Nº 1 - 1- Solicitar aos setores responsávies pela construção e manutenção, a alteração do espaço físico e individualização dos consultórios 2- reestruturação dos espaços físicos seguindo as normas vigentes pela vigilância sanitária.								
2.5.7	Contratar 15 auxiliares de saúde bucal para completar o quadro deficitário	auxiliares de saude bucal contratados	-	-	Percentual	100,00	100,00	Percentual
Ação Nº 1 - solicitar a contração por concurso publico ou por contrato por tempo determinado.								
2.5.8	Construir de novo Centro Odontológico, na região central de Barueri, com 10 salas individualizadas	Construção finalizada	-	-	Percentual	0,00	100,00	Percentual
Ação Nº 1 - Não se aplica para o ano de 2022								
2.5.9	Comprar todos os equipamentos para o centro odontológico , na região central de Barueri.	Equipamentos adquiridos	-	-	Percentual	100,00	100,00	Percentual
Ação Nº 1 - Os equipamentos já adquiridos segundo a legislação vigente.								
2.5.10	Aquisição de 5 unidades odontológicas movéis (UOM), com consultório odontológico completo instalado, com sala de esterelização acoplada, para realização de tratamento restaurador atraumático, nos escolares de Barueri	Aquisição destas unidades móveis	-	-	Percentual	100,00	100,00	Percentual
Ação Nº 1 - 1- Solicitar licitação de compra de unidades móveis .								
2.5.11	Retomar programas pausados devido a pandemia	Programas retomados	-	-	Percentual	100,00	100,00	Percentual
Ação Nº 1 - 1-Retormar os programas com atualização dos fluxogramas;2- divulgação ampla para os profissionais e rede de saúde								
2.5.12	Revisar e implementar protocolos de atendimento das ações com pacientes diabéticos e hipertensos	Protocolos revisados e implementados	-	-	Percentual	100,00	100,00	Percentual
Ação Nº 1 - 1- Rever os protocolos seguindo as direttrizes do ministério da saúde/SES/ Conselho regional de medicina entre outras								

Peça do processo/documento PMB 021878/2023, materializada por: R.D.C.M em 14/04/2023 15:54 CPF: 168.xxx.xxx-07

Pág. 19 de 60 - Documento assinado digitalmente por MILTON ANTONIO CASQUEL MONTI.
Para conferência, acesse o site https://solarbpm.barueri.sp.gov.br/atendimento/conferenciaDocumentos e informe o processo PMB 021878/2023 e o código 0PC8BQDB.

2.5.13	Garantir o deslocamento das equipes multiprofissionais nos atendimentos em domícilio com a Aquisição de 2 veículos	Veículos adquiridos e deslocamento das equipes garantido	-	-	Percentual	100,00	100,00	Percentual

OBJETIVO Nº 2.6 - 6 - Aprimorar a Atenção à Saúde da Pessoa Idosa

Ação Nº 1 - 1- Estabelecer cronograma de utillização de veiculo para a equipe multiprofissional; 2- Disponibizar veículo junto ao setor responsável

Nº	Descrição da Meta	Indicador para monitoramento e avaliação da meta	Indicador (Linha-Base)			Meta Prevista 2022	Meta Plano(2022-2025)	Unidade de Medida
			Valor	Ano	Unidade de Medida			
2.6.1	Implementar Linha de cuidado da saúde do idoso, trazendo a participação de cuidadores e familiares. Criar fluxos inter e intrasecretarias	Linha de cuidado da Saúde do Idoso implementada	-	-	Percentual	100,00	100,00	Percentual
Ação Nº 1 - 1-Implantar a Linha do cuidado Integral a saúde do idoso com a participação intersetorial e familiar ;2- Estabelecer fluxogramas intra e intersecretarias , com divulgação ampla .								
2.6.2	Garantir a primeira visita para os pacientes, em atendimento as solicitçãoes dos estabelecimento de saúde no prazo máximo de sete (7) dias	Visita e avaliaçõa realizada em sete (7) dias	-	-	Percentual	100,00	100,00	Percentual
Ação Nº 1 - Já realizado, pelo serviço. 1- Estabelecer fluxograma de visitas domiciliares com os critérios de avaliação com prazo máximo até 7 dias								
2.6.3	Garantir ausência de fila de espera para pacientes de complexidade AD-II e AD-III	Pacientes de complexidade AD-II e AD-III atendidos	-	-	Percentual	100,00	100,00	Percentual
Ação Nº 1 - 1- ampliar a equipe com Contratação de clínico, fonoaudiólogo, nutricionista e fisioterapeuta para maior agilidade de atendimento								

OBJETIVO Nº 2.7 - 7 - Promover a Atenção Integral à Saúde da População LGBT

Nº	Descrição da Meta	Indicador para monitoramento e avaliação da meta	Indicador (Linha-Base)			Meta Prevista 2022	Meta Plano(2022-2025)	Unidade de Medida
			Valor	Ano	Unidade de Medida			
2.7.1	Promover ações e práticas educativas, ao público LGBT, na promoção da saúde física e mental	Criação de programas direcionados a essa população	-	-	Percentual	0,00	100,00	Percentual
Ação Nº 1 - Não se aplica para o ano de 2022								

OBJETIVO Nº 2.8 - 8 - Desenvolver processo de planejamento e implementação da Rede de Atenção Psicossocial(RAPS).

Peça do processo/documento PMB 021878/2023, materializada por: R.D.C.M em 14/04/2023 15:54 CPF: 166.xxx.xxx-07

Pág. 20 de 60 - Documento assinado digitalmente por MILTON ANTONIO CASQUEL MONTI.
Para conferência, acesse o site https://solarbpm.barueri.sp.gov.br/atendimento/conferenciaDocumentos e informe o processo PMB 021878/2023 e o código 0PC8BQDB.

Nº	Descrição da Meta	Indicador para monitoramento e avaliação da meta	Indicador (Linha-Base)			Meta Prevista 2022	Meta Plano(2022-2025)	Unidade de Medida
			Valor	Ano	Unidade de Medida			
2.8.1	Implantar Serviço de Residência Terapêutica Tipo II	SRT implantada na região	-	-	Percentual	100,00	100,00	Percentual
Ação Nº 1 - 1-Ampliar as informações sobre os egresssos dos pacientes desinstitucionalizados para a implentaçãodo SRT2; 2- Avaliar a forma de gestão da SRT2: direta ou indireta								
2.8.2	Qualificar CAPS II para CAPS III	CAPS AD III Qualificado	-	-	Percentual	100,00	100,00	Percentual
Ação Nº 1 - já qualificado segundo as diretrizes da Rede de Atenção psico social /ministério da saúde								
2.8.3	Implantar mais uma equipe de Consultório na Rua na região Sul	Equipe de Consultório na Rua implantada e em funcionamento	-	-	Percentual	100,00	100,00	Percentual
Ação Nº 1 - Solicitar recursos humanos e recusros materiais pertinentes para o consultório na rua, incluindo a disponibilidade de transporte								
2.8.4	Promover a Capacitação em Psicoterapia Breve para Equipe de Saúde Mental nas UBS's	Profissionais das UBS's capacitados para o atendimento dos pacientes em Psicoterapia Breve	-	-	Percentual	100,00	100,00	Percentual
Ação Nº 1 - 1- Selecionar e contratar profissional com experiencia ;2- estabelecer cronograma de reuniões com divulgação ampla e antecipada.								
2.8.5	Implantar o Matriciamento junto à Saúde do Adulto (clinicios) para escuta qulificada e protocolo de encaminhamento em Psiquiatria	Médicos clinicos com escuta qualitificada para transtornos psiquicos e com manejo de protocolos de encaminhamento	-	-	Percentual	100,00	100,00	Percentual
Ação Nº 1 - 1- Capacitação dos profissionais para a identificação precoce de casos de saúde mental 2- discussão da terapêutica adequada ;								
Ação Nº 2 - 3- Ampliar as possibilidades de utilização de terapeutica não medicamentosa em associação a terapeutica medicamentosa;4- Estabelecer cronograma de reuniões								
2.8.6	Revisão de protocolo de Encaminhamento para Psiquiatria	Protocolo de encaminhamento para Psquiatria revisado	-	-	Percentual	100,00	100,00	Percentual
Ação Nº 1 - 1-revisão anual dos protocolos ;2- discussão com a rede de atenção a saúde								
2.8.7	Capacitar 100% dos profissionais da equipe de nutrição da atenção básica para atendimento dos pacientes com Transtornos do Espectro Autista (TEA) e doenças intestinais/ auto-imunes	Equipe capacitada / Equipe existente x 100	-	-	Percentual	100,00	100,00	Percentual
Ação Nº 1 - 1. Buscar cursos de referência; 2. Realizar a solicitação de compras								

OBJETIVO Nº 2.9 - 9 - Aprimorar a Saúde Mental

Peça do processo/documento PMB 021878/2023, materializada por: R.D.C.M em 14/04/2023 15:54 CPF: 168.xxx.xxx-07

Pág. 21 de 60 - Documento assinado digitalmente por MILTON ANTONIO CASQUEL MONTI.
Para conferência, acesse o site https://solarbpm.barueri.sp.gov.br/atendimento/conferenciaDocumentos e informe o processo PMB 021878/2023 e o código 0PC8BQDB.

Nº	Descrição da Meta	Indicador para monitoramento e avaliação da meta	Indicador (Linha-Base)			Meta Prevista 2022	Meta Plano(2022-2025)	Unidade de Medida
			Valor	Ano	Unidade de Medida			
2.9.1	Capacitar os profissionais de Saúde Mental para manejo de Situações de Crise	100% dos profissionais dos CAPS"s capacitados no manejo de situação de crise	-	-	Percentual	100,00	100,00	Percentual
Ação Nº 1 - 1- Estabelecer cronograma ;2- Selecionar profissional para a capacitação técnica da equipe.								
2.9.2	Desinstitucionalizar 05 moradores de Barueri que ainda encontram-se em Hospitais Psiquiátricos de São Paulo	Número de moradores desinstitucionalizados/Total de moradores Hospitais Psiquiátricos	-	-	Percentual	100,00	100,00	Percentual
Ação Nº 1 - 1- ampliar as discussões para implementação da SRT2;2- Ampliar as discussões sobre a forma de gestão: direta ou indireta								
2.9.3	Supervisionar os CAPS's	100% dos profissionais dos CAPS em rocesso de Supervisão para escuta e intervenção qualificada	-	-	Percentual	100,00	100,00	Percentual
Ação Nº 1 - 1- Estabelecer cronograma ;2- Selecionar profissional para a capacitação técnica da equipe.								
2.9.4	Promover integração escola x serviço de saúde mental, através do Projeto "Adote uma Escola"	Profissionais as Saúde Mental das UBS's articulados com a Educação na prevenção e promoção da saúde	-	-	Percentual	100,00	100,00	Percentual
Ação Nº 1 - Retomar as tratativas do projeto e a intervenção								

OBJETIVO Nº 2.10 - 10 - Aperfeiçoar o atendimento às crianças com necessidades especiais

Nº	Descrição da Meta	Indicador para monitoramento e avaliação da meta	Indicador (Linha-Base)			Meta Prevista 2022	Meta Plano(2022-2025)	Unidade de Medida
			Valor	Ano	Unidade de Medida			
2.10.1	Capacitar os profissionais de Saúde Mental para o atendimento dos pacientes com Transtorno do Espectro Autista (TEA)	Profissionais das UBS's capacitados ao atendimento de pacientes com Transtornos do Espectro Autista (TEA)	-	-	Percentual	0,00	100,00	Percentual
Ação Nº 1 - Não se aplica para o ano de 2022								
2.10.2	Realizar educação permanente da equipe de nutrição através de encontros bimestrais com aulas realizadas pelos próprios profissionais da rede com temas do seu domínio; evento anual do Encontro Municipal de Alimentação e Nutrição; cursos EAD (Telessaude, Unasus e Avante/Nestlé) a fim de capacitar e qualificar a força de trabalho (6ª diretriz da PNAN)	100% da equipe de nutrição da atenção básica participante das ações	-	-	Percentual	100,00	100,00	Percentual
Ação Nº 1 - 1. Definir a data, horário e local; 2. Definição do cronograma (temas, palestrantes, parcerias); 3. Realizar os convites.								
2.10.3	Traçar perfil nutricional da população de Barueri através da alimentação dos sistemas de informação à saúde a fim de pactuar, monitorar e avaliar indicadores com dados produzidos no sistema local de saúde	Marcador de consumo e aferição de peso e altura para cálculo do IMC preenchido por nutricionista, enfermeiro e médico (clinico, ginecologista e pediatra), e inserção do paciente na linha de cuidado	-	-	Percentual	100,00	100,00	Percentual
Ação Nº 1 - 1. Incluir as perguntas do marcador de consumo na ficha de atendimento dos profissionais nutricionista, enfermeiro e médicos clinico/pediatra; 2. Estabelecer a obrigatoriedade do preenchimento de acordo com o manual do Sisvan								

Peça do processo/documento PMB 021878/2023, materializada por: R.D.C.M em 14/04/2023 15:34 CPF: 168.xxx.xxx-07

Pág. 22 de 60 - Documento assinado digitalmente por MILTON ANTONIO CASQUEL MONTI.
Para conferência, acesse o site https://solarbpm.barueri.sp.gov.br/atendimento/conferenciaDocumentos e informe o processo PMB 021878/2023 e o código 0PC8BQDB.

2.10.4	Melhorar a atenção aos pacientes com DCNT (obesidade, diabetes e hipertensão), com a criação de protocolos de atendimento multidisciplinar para controle e prevenção das DCNT	Protocolo de atendimento multidisciplinar para controle das DCNT impantado a partir de 2022	-	-	Percentual	100,00	100,00	Percentual
Ação Nº 1 - 1. Definir as datas, horário e local das reuniões com a equipe de nutrição para o desenvolvimento do protocolo; 2. Após elaboração, submeter para aprovação e inclusão na linha de cuidado								
2.10.5	Melhorar a atenção aos pacientes com preditores de progressão de DCNT	Protocolo de atendimento multidisciplinar para controle das DCNT impantado a partir de 2022	-	-	Percentual	100,00	100,00	Percentual
Ação Nº 1 - 1. Definir as datas, horário e local das reuniões com a equipe de nutrição para o desenvolvimento do protocolo; 2. Após elaboração, submeter para aprovação e inclusão na linha de cuidado								
2.10.6	Qualificar a linha de cuidado para atenção integral à saúde do Adolescente, com criação de comissão intersetorial e definição de fluxos de atendimetno específico para adolescentes em cumprimento de medidas sócio educativas	Linha de cuidado, quaçlificada e com fluxos intersetoriais estabelecidos	-	-	Percentual	100,00	100,00	Percentual
Ação Nº 1 - 1- Criação da Linha de Cuidado com atores diretamente ligado ao público VIJ/Educação/C.T./CREAS/ CAPS;2- Ações com avaliações semestrais								
2.10.7	Promover encontros intersetoriais voltados para o atendimento integral de pessoas em situação de acumulação compulsiva	Encontros realizados e protocolos criados	-	-	Percentual	100,00	100,00	Percentual
Ação Nº 1 - 1-Potencialização de estratégias;2- Construção Projeto Terapêutico Singular;3--Abordagens, acolhida,ações e avaliações								
2.10.8	Reduzir a desigualdade de acesso da população vulnerávelaos serviços de saúde, com oferta de atendimento continuado, novos projetos e oferta de benefícios sociais	Percentual de munícipes em determinado espaço geográfico (no ano considerado), que apresentaram as seguintes situações que compõe perfil para populações vulneráveis: Dificuldade de acesso a tratamento de saúde devido orientação sexual. LGBTQI; Dificuldade de acesso a tratamento de saúde devido situação socioeconômica; Dificuldade de acesso a tratamento de saúde devido condição de migrante e/ou refugiado;	-	-	Percentual	100,00	100,00	Percentual
Ação Nº 1 - Ações com população beneficiárias de Programas de Transferência de Renda/Ações nos territórios (socioeducativas)								
Ação Nº 2 - Ações territoriais socieducativas e extramuros								
Ação Nº 3 - Ações socieducativas/ territoriais/acompanhamento, discussão e avalição de casos de forma intersetoriais / Benfácil								
Ação Nº 4 - Acolhida/orientações/encaminhamentos e discussão em rede / parceria com CCPL (centro de capacitação profissional e laser)								
2.10.9	Implantação efetiva do atendimento a pessoas com Transtornos Do Espectro Do Autismo.	Consultas especializadas.	-	-	Percentual	100,00	100,00	Percentual
Ação Nº 1 - Implantar atendimento.								
2.10.10	Informar, orientar e fortalecer junto aos equipamentos da rede de saúde, o fluxo estabelecido para o atendimento ao paciente TEA (equipamentos: CER - estimulação precoce até 3 anos de idade; após 3 anos de idade: CREDITA/ MATRACA - casos leves e CAPS TRILHA - casos moderados e graves)	Divulgação do fluxo para toda a rede de saúde	-	-	Percentual	100,00	100,00	Percentual
Ação Nº 1 - 1. Definir data, local e horário das reuniões para elaboração e/ou revisão do fluxo; 2. Submter a aprovação; 3. Divulgar para todas as equipes da atenção básica e especializada; 4. Monitorar para que o mesmo seja seguido.								
2.10.11	Informar, orientar e fortalecer junto aos equipamentos da rede, ofluxo estabelecidos para o atendimento de pacientesw com quadro neurológico (afasia, disartria e disfagia). Paciente são atendidos no CER ou CSF	Divulgação do fluxo para toda a rede de saúde	-	-	Percentual	100,00	100,00	Percentual
Ação Nº 1 - 1. Definir data, local e horário das reuniões para elaboração e/ou revisão do fluxo; 2. Submter a aprovação; 3. Divulgar para todas as equipes da atenção básica e especializada; 4. Monitorar para que o mesmo seja seguido.								
2.10.12	Estabelecer fluxo de atendimento de crianças com diagnóstico de apraxia de fala	Fluxo estabelecido	-	-	Percentual	100,00	100,00	Percentual

Peça do processo/documento PMB 021878/2023, materializada por: R.D.C.M em 14/04/2023 15:54 CPF: 168.xxx.xxx-07

Pág. 23 de 60 - Documento assinado digitalmente por MILTON ANTONIO CASQUEL MONTI.
Para conferência, acesse o site https://solarbpm.barueri.sp.gov.br/atendimento/conferenciaDocumentos e informe o processo PMB 021878/2023 e o código 0PC8BQDB.

Ação Nº 1 - 1. Definir data, local e horário das reuniões para elaboração do fluxo; 2. Submter a aprovação; 3. Divulgar para todas as equipes da atenção básica e especializada; 4. Monitorar para que o mesmo seja seguido.								
2.10.13	Ofercer ao munícipe portador de transtorno do processamento auditivo, o treinamento auditivo acusticamente controlado (treinamento auditivo em cabine). Contratar o serviço	Fluxo estabelecido	-	-	Percentual	100,00	100,00	Percentual
Ação Nº 1 - 1. Relatório submetido ao gabinete com a demanda; 2. Aguardar parecer.								
2.10.14	Oferecer a reabilitação vestibular ao municipe portador de vestibulopatia, através da contratação de profissional habilitado	Fluxo estabelecido e serviço contratado	-	-	Percentual	100,00	100,00	Percentual
Ação Nº 1 - 1. Elaborar relatório com a demanda; 2. Submeter ao gabinete; 3. Aguardar parecer.								
2.10.15	Ampliar o número de profissionais fonoaudiólogos na rede de atenção básica	no mínimo 3 profissionais	-	-	Percentual	100,00	100,00	Percentual
Ação Nº 1 - 1. Verificar local de maior demanda; 2. Verificar disponibilidade de sala; 3. Realizar solicitação de contratação.								

OBJETIVO Nº 2.11 - 11 - Trabalhar na implementação de ações de Intersecretariais

Nº	Descrição da Meta	Indicador para monitoramento e avaliação da meta	Indicador (Linha-Base)			Meta Prevista 2022	Meta Plano(2022-2025)	Unidade de Medida
			Valor	Ano	Unidade de Medida			
2.11.1	Estabelecer fluxo de atendimento para pessoas Trans	Fluxo estabelecido	-	-	Percentual	100,00	100,00	Percentual
Ação Nº 1 - Estabelecer fluxo de atendimento								

OBJETIVO Nº 2.12 - 12 - Aperfeiçoar o atendimento às crianças com necessidades especiais

Peça do processo/documento PMB 021878/2023, materializada por: R.D.C.M em 14/04/2023 15:34 CPF: 166.xxx.xxx-07

Pág. 24 de 60 - Documento assinado digitalmente por MILTON ANTONIO CASQUEL MONTI.
Para conferência, acesse o site https://solarbpm.barueri.sp.gov.br/atendimento/conferenciaDocumentos e informe o processo PMB 021878/2023 e o código 0PC8BQDB.

Nº	Descrição da Meta	Indicador para monitoramento e avaliação da meta	Indicador (Linha-Base)			Meta Prevista 2022	Meta Plano(2022-2025)	Unidade de Medida
			Valor	Ano	Unidade de Medida			
2.12.1	Educação continuada na capacitação dos pediatras da atenção básica no atendimento aos portadores de TEA.	Profissionais capacitados	-	-	Percentual	100,00	100,00	Percentual
Ação Nº 1 - Capacitar pediatras								
2.12.2	Elaborar protocolos e Fluxos no atendimento às crianças com TEA inseridas na rede de atenção à saúde.	Protocolos e Fluxos de TEA elaborados	-	-	Percentual	100,00	100,00	Percentual
Ação Nº 1 - Elaborar protocolos e fluxos								
2.12.3	Estabelecer o desenho da Linha de Cuidado Integral às pessoas com Transtorno do Espectro do Autismo com definição dos pontos de atenção	Linha de cuidado estabelecida	-	-	Percentual	100,00	100,00	Percentual
Ação Nº 1 - Estabelecer o desenho da Linha de Cuidado								
2.12.4	Ampliar a oferta de serviços à pessoa com deficiência	Consultas realizadas	-	-	Percentual	100,00	100,00	Percentual
Ação Nº 1 - Ampliar a oferta de serviços								

DIRETRIZ Nº 3 - Reduzir e prevenir riscos relacionados à saúde da população por meio das ações de vigilância, promoção e prevenção.

OBJETIVO Nº 3.1 - 1 - Aprimorar ações de vigilância em sanitária

Nº	Descrição da Meta	Indicador para monitoramento e avaliação da meta	Indicador (Linha-Base)			Meta Prevista 2022	Meta Plano(2022-2025)	Unidade de Medida
			Valor	Ano	Unidade de Medida			
3.1.1	Estabelecer reuniões sistemáticas com as diretorias técnicas	Reuniões realizadas	-	-	Percentual	100,00	100,00	Percentual
Ação Nº 1 - estabelecer cronograma com os diretores técnicos								
3.1.2	Divulgar boletins mensais de indicadores da Atenção Básica	Boletins de indicadores mensais divulgados	-	-	Percentual	100,00	100,00	Percentual
Ação Nº 1 - 1- estabelecer cronograma de divulgação dos boletins mensais de indicadores;2- divulgação dos boletins								
3.1.3	Estabelecer reuniões sistemáticas com a gestão local das UBSs	Reuniões realizadas	-	-	Percentual	100,00	100,00	Percentual
Ação Nº 1 - 1- Estabelecer cronograma de reuniões com os gestores locais das unidades.								
3.1.4	Acompanhar, Monitorar e avaliar os indicadores pactuados pela Atenção Básica em conjunto com áreas afins	Acompanhamento e avaliação realizada mensalmente	-	-	Percentual	100,00	100,00	Percentual
Ação Nº 1 - 1- Estabelecer monitoramento e avaliação dos indicadores de saúde pactuados pela atenção Básica; 2- Estabelecer cronograma de reuniões com as áreas afins.								

Peça do processo/documento PMB 021878/2023, materializada por: R.D.C.M em 14/04/2023 15:54 CPF: 166.xxx.xxx-07

Pág. 25 de 60 - Documento assinado digitalmente por MILTON ANTONIO CASQUEL MONTI.
Para conferência, acesse o site https://solarbpm.barueri.sp.gov.br/atendimento/conferenciaDocumentos e informe o processo PMB 021878/2023 e o código 0PC8BQDB.

3.1.5	Promover divulgação dos programas oferecidos pela atenção básica em parceria om a Secretaria de Comunicação	Divulgação do Programas da Atenção Básica estabelecida	-	-	Percentual	100,00	100,00	Percentual
Ação Nº 1 - 1- Estabelecer parceria com a secretaria de comunicação; 2- divulgação dos programas e ações da atenção básica								
3.1.6	Expandir as ações de nutrição extra-muro através da criação da Comissão Municipal das Ações de Alimentação e Nutrição com a participação da Secretaria do Esporte, Cultura, Abastecimento, Promoção Social e Saúde para garantir um melhjor atendimento dos direitos à saúde e alimentação, com vistas à segurança alimentar e nutricional (eventos, ações, estratégias) e elaboração de agenda anual	Comissão estabelecida com agenda anual definida a partir de 2022	-	-	Percentual	100,00	100,00	Percentual
Ação Nº 1 - 1. Definir data, horário e local para reunião inicial com os interessados; 2. Propor a criação da comissão; 3. Publicação da portaria; 4. Definição de regulamento e cronograma das reuniões								
3.1.7	Fortalecer o trabalho realizado pelos assistentes sociais que atuam na rede municipal de sapúde, estabelecendo diretrizes para a execução e monitoramento dos processos de trabalho do Serviço Social	ü Percentual de reuniões para discussão técnica de acompanhamento de casos graves; ü Percentual de capacitações e cursos para aperfeiçoamento profissional dos assistentes sociais da atenção primária de saúde; ü Plano de Trabalho específico para o Serviço Social do Centro de Saúde Funcional; ü Plano de Trabalho específico para o Serviço Social do Ambulatório Pós- Covid,	-	-	Percentual	100,00	100,00	Percentual
Ação Nº 1 - 1-Reunião geral realizada Bimestrais;2-participação NUPAV por distrito;3-matriciamento e fortecimento com equipamento CAPS;4-registro em SISS								
Ação Nº 2 - 02 capacitações semestrais								
Ação Nº 3 - 1-Criação de Fluxograma e protocolo								
Ação Nº 4 - 1-Atendimento já realizado;2- Avaliação trimestral								
3.1.8	Implantar serviço de práticas integrativas (Acupuntura, ozonioterapia e aromaterapia)	Consultas especializadas.	-	-	Percentual	0,00	100,00	Percentual
Ação Nº 1 - Não se aplica para o ano de 2022								
3.1.9	Implantação do serviço de reabilitação cardíaca	Quantitativo de internações, consultas e exames cardiovasculares.	-	-	Percentual	0,00	100,00	Percentual
Ação Nº 1 - Não se aplica para o ano de 2022								
3.1.10	Oferta de cuidados voltados à saúde mental dos trabalhadores durante a vigencia da pandemia por Covid 19 com o objetivo de reduzir afastamentos e absenteísmo relacionados ao sofrimento mental decorrente da pandemia.	Tempo de afastamento e faltas.	-	-	Percentual	100,00	100,00	Percentual
Ação Nº 1 - Ofertar cuidados à saúde mental dos trabalhadores								
3.1.11	Instituir grupo de trabalho para monitoramento da Sífilis Congênita no município	Livro ATA de reuniões	-	-	Percentual	100,00	100,00	Percentual
Ação Nº 1 - Instituir Grupo de Trabalho								

OBJETIVO Nº 3.2 - 2 - Aprimorar ações de vigilância em sanitária

Peça do processo/documento PMB 021878/2023, materializada por: R.D.C.M em 14/04/2023 15:54 CPF: 168.xxx.xxx-07

Pág. 26 de 60 - Documento assinado digitalmente por MILTON ANTONIO CASQUEL MONTI.
Para conferência, acesse o site https://solarbpm.barueri.sp.gov.br/atendimento/conferenciaDocumentos e informe o processo PMB 021878/2023 e o código 0PC8BQDB.

Nº	Descrição da Meta	Indicador para monitoramento e avaliação da meta	Indicador (Linha-Base)			Meta Prevista 2022	Meta Plano(2022-2025)	Unidade de Medida
			Valor	Ano	Unidade de Medida			
3.2.1	Construir sede própria da Coordenadoria de Vigilância em Saúde	Sede da Coordenadoria de Vigilância em Saúde construída	-	-	Percentual	50,00	100,00	Percentual
Ação Nº 1 - Encaminhar solicitação de construção.								
3.2.2	Reestruturação da equipe do Departamento Técnico de Projetos Educativos: contratação de 2 educadores em saúde e 1 agente de administação pública	Servidores contratados	-	-	Percentual	100,00	100,00	Percentual
Ação Nº 1 - Solicitar a abertura de concurso para Educador em Saúde, solicitar a convocação de agente de administração pública do concurso já realizado.								
3.2.3	Promover ações educativas com os servidores da COVISA, conforme as necessidades identificadas pelas área técnicas	Percentual de cursos conforme demanda e sazonalidade	-	-	Percentual	100,00	100,00	Percentual
Ação Nº 1 - Monitoramento das atividades realizadas diaremente para identificação das oportunidades de melhoria e realização de ações educativas.								
3.2.4	Promover ações educativas com a população e setor regulado dos diversos temas da vigilância sanitária	Percentual de cursos conforme demanda e sazonalidade	-	-	Percentual	100,00	100,00	Percentual
Ação Nº 1 - Monitoramento e identificação dos temas a serem trabalhados, agendamento e execução da ação educativa.								
3.2.5	Possibilitar a participação dos servidores da COVISA em cursos, conferências e congressos com temas relacionados a Coordenadoria de Vigilância em Saúde, ao menos duas vezes ao ano, para cada uma das áreas	Percentual de participação conforme necessidade dos setores e disponibilidade de ações ofertadas	-	-	Percentual	100,00	100,00	Percentual
Ação Nº 1 - Monitoramento das oportunidades e divulgação das oportunidades encontradas, dentro das áreas de atuação da Vigilância em Saúde.								
3.2.6	Manter ações educativas com temas relacionados a dengue	Percentual de cursos conforme demanda e sazonalidade	-	-	Percentual	100,00	100,00	Percentual
Ação Nº 1 - Agendamento das ações conforme solicitações recebidas e necessecidades identificadas em determinadas regiões.								
3.2.7	Reestruturação do Departamento Técnico de Análise Sanitária de Projetos Arquitetônicos para diminuir o prazo de avaliação do dos Laudos Técnicos de Avaliação (LTA) para até quinze dias, com a contratação de 1 agente de administração pública e dois servidores da área técnica (arquiteto ou engenheiro civil). Aquisição de equipamentos de informática e mobiliário adequado para a área.	Contratação dos servidores, aquisição dos computadores específicos.	-	-	Percentual	100,00	100,00	Percentual
Ação Nº 1 - Elaboração de documento para justificar a solicitação de convocação dos novos servidores de concurso já existente. Elaboração de solicitação de compra dos novos computadores.								

OBJETIVO Nº 3.3 - 3 - Melhorar o Serviço de Vigilância Epidemiológica no Município.

Peça do processo/documento PMB 021878/2023, materializada por: R.D.C.M em 14/04/2023 15:54 CPF: 466.xxx.xxx-07

Pág. 27 de 60 - Documento assinado digitalmente por MILTON ANTONIO CASQUEL MONTI.
Para conferência, acesse o site https://solarbpm.barueri.sp.gov.br/atendimento/conferenciaDocumentos e informe o processo PMB 021878/2023 e o código 0PC8BQDB.

Nº	Descrição da Meta	Indicador para monitoramento e avaliação da meta	Indicador (Linha-Base)			Meta Prevista 2022	Meta Plano(2022-2025)	Unidade de Medida
			Valor	Ano	Unidade de Medida			
3.3.1	Desenhar o processo regulatório com definição de fluxos e protocolos das Doenças de Not. Compulsória	Rede de responsáveis das unidades indicados	-	-	Percentual	100,00	100,00	Percentual
Ação Nº 1 - Atualizar a rede de saúde nos fluxos e protocolos da Vigilância Epidemiológica								
3.3.2	Revisão e Implantação do processo regulatório de fluxos e protocolos das Doenças Not. Compulsória.	100% das equipes treinadas e/ou atualizadas	-	-	Percentual	100,00	100,00	Percentual
Ação Nº 1 - Atualizar a rede de saúde nos fluxos e protocolos da Vigilância Epidemiológica								
3.3.3	Aprimoramento e fortalecimento do processo regulatório de fluxo e protocolos das Doenças de Notificação Compulsória	100% dos casos notificados encerrados	-	-	Percentual	100,00	100,00	Proporção
Ação Nº 1 - Atualizar a rede de saúde nos fluxos e protocolos da Vigilância Epidemiológica								
3.3.4	Treinar e/ou atualizar as equipes de saúde para notificar as doenças de notificação compulsória.	Relatório elaborado e divulgado,	-	-	Percentual	100,00	100,00	Percentual
Ação Nº 1 - Atualizar a rede municipal de saúde para ações Vigilância Epidemiológica								
3.3.5	Garantir investigação dos casos nos prazos definidos	100% das doenças de notificação compulsório com protocolo divulgado.	-	-	Percentual	100,00	100,00	Percentual
Ação Nº 1 - Monitorar as investigações dos casos e encerrar em tempo oportuno								
3.3.6	Acompanhar a execução da investigação pelas unidades de saúde	Proporção de casos de doenças de notificação compulsória imediata (DNCI) encerrados em até 60 dias após notificação.	-	-	Percentual	100,00	100,00	Percentual
Ação Nº 1 - Monitorar as investigações dos casos e encerrar em tempo oportuno								
3.3.7	Elaborar relatório anual sobre as doenças de notificação compulsória	Proporção de casos de doenças de notificação compulsória imediata (DNCI) encerrados em até 60 dias após notificação.	-	-	Percentual	100,00	100,00	Percentual
Ação Nº 1 - Elaborar relatório anual								
3.3.8	Reestruturação da equipe de Vigilância Epidemiológica, com a contratação de 2 profissionais da área ténica e 3 agentes de administração pública	contratação de servidores	-	-	Percentual	100,00	100,00	Percentual
Ação Nº 1 - Elaborar relatório demonstrando a necessidade do aumento da equipe. Elaboração de documento de solicitação de contratação.								

OBJETIVO Nº 3.4 - 4- Realizar as ações de Vigilância de surtos, epidemias e endemias por antropozoonoses.

Peça do processo/documento PMB 021878/2023, materializada por: R.D.C.M em 14/04/2023 15:54 CPF: 166.xxx.xxx-07

Pág. 28 de 60 - Documento assinado digitalmente por MILTON ANTONIO CASQUEL MONTI.
Para conferência, acesse o site https://solarbpm.barueri.sp.gov.br/atendimento/conferenciaDocumentos e informe o processo PMB 021878/2023 e o código 0PC8BQDB.

Nº	Descrição da Meta	Indicador para monitoramento e avaliação da meta	Indicador (Linha-Base)			Meta Prevista 2022	Meta Plano(2022-2025)	Unidade de Medida
			Valor	Ano	Unidade de Medida			
3.4.1	Garantir apoio técnico para as ações de vigilância e controle de surtos e epidemias de antropozoonose no município.	Relatórios das visitas realizadas e resultados atingidos	-	-	Percentual	100,00	100,00	Percentual
Ação Nº 1 - Notificar e acompanhar os casos de epzootias e surtos e manter vigilância ativa sobre exames laboratoriais.								

OBJETIVO Nº 3.5 - 5- Implementar a estratégia do tratamento supervisionado para reduzir a morbimortalidade por tuberculose.

Nº	Descrição da Meta	Indicador para monitoramento e avaliação da meta	Indicador (Linha-Base)			Meta Prevista 2022	Meta Plano(2022-2025)	Unidade de Medida
			Valor	Ano	Unidade de Medida			
3.5.1	1. Atingir 85% de cura nos pacientes com tuberculose pulmonar bacilifera até o final de 2025	Pacientes com tuberculose bacilifera curado/ Paciente com tuberculose bacilifera X 100	-	-	Percentual	85,00	85,00	Percentual
Ação Nº 1 - Pacientes com tuberculose bacilifera curado Paciente com tuberculose bacilifera								

OBJETIVO Nº 3.6 - 6 - Manter a hanseníase eliminada no município.

Nº	Descrição da Meta	Indicador para monitoramento e avaliação da meta	Indicador (Linha-Base)			Meta Prevista 2022	Meta Plano(2022-2025)	Unidade de Medida
			Valor	Ano	Unidade de Medida			
3.6.1	1. Atingir 90% de cura entre os casos novos diagnosticados nos anos das coortes de hanseníase, até final de 2025	Pacientes de hanseníase curado/ Paciente de hanseníase diagnosticados no ano X 100	-	-	Percentual	90,00	90,00	Percentual
Ação Nº 1 - Notificar, investigar e acompanhar as notificações de hanseniase, manter vigilancia ativa sobre exames laboratoriais.								

OBJETIVO Nº 3.7 - 7 - Realizar e fortalecer a vigilância epidemiológica para notificação, controle, prevenção e tratamento dos portadores da Hepatite B e C.

Nº	Descrição da Meta	Indicador para monitoramento e avaliação da meta	Indicador (Linha-Base)			Meta Prevista 2022	Meta Plano(2022-2025)	Unidade de Medida
			Valor	Ano	Unidade de Medida			
3.7.1	Investigar 100% das notificações das hepatites B e C e encerrando oportunamente.	Nº de notificação de hepatite B e C/Nº de investigação de not.encerradas oportunamente X 100	-	-	Percentual	100,00	100,00	Percentual
Ação Nº 1 - Notificar, investigar e encerrar os casos notificados em tempo oportuno, manter vigilância ativa sobre exames laboratoriais.								

Peça do processo/documento PMB 021878/2023, materializada por: R.D.C.M em 14/04/2023 15:34 CPF: 166.xxx.xxx-07

Pág. 29 de 60 - Documento assinado digitalmente por MILTON ANTONIO CASQUEL MONTI.
Para conferência, acesse o site https://solarbpm.barueri.sp.gov.br/atendimento/conferenciaDocumentos e informe o processo PMB 021878/2023 e o código 0PC8BQDB.

OBJETIVO Nº 3.8 - 8- Aprimorar e manter a vigilância e o controle das doenças e agravos de transmissão respiratória no Estado.

Nº	Descrição da Meta	Indicador para monitoramento e avaliação da meta	Indicador (Linha-Base)			Meta Prevista 2022	Meta Plano(2022-2025)	Unidade de Medida
			Valor	Ano	Unidade de Medida			
3.8.1	1. Identificar a etiologia de 48% dos casos notificados de meningite bacteriana	Casos com etiologia identificada/ casos notificados X 100%	-	-	Percentual	90,00	90,00	Percentual
Ação Nº 1 - Investigar oportunamente as notificações e monitorar o envio da amostra ao laboratório de referência assim como seu resultado.								
3.8.2	2. Realizar sorologia em 100% dos casos notificados de rubéola e sarampo	Casos com sorologia realizada/casos notificados X 100%	-	-	Percentual	100,00	100,00	Percentual
Ação Nº 1 - Investigar oportunamente as notificações e monitorar o envio da amostra ao laboratório de referência assim como seu resultado.								
3.8.3	3. Encaminhar 100% novas cepas do vírus da influenza coletadas nas unidades sentinelas para o Estado	Cepas identificadas/amostras coletadas X 100%	-	-	Percentual	100,00	100,00	Percentual
Ação Nº 1 - Cepas identificadas e amostras coletadas								

OBJETIVO Nº 3.9 - 9- Implementar a Vigilância das doenças transmitidas por água e alimentos (DTAA) no âmbito municipal e regional.

Nº	Descrição da Meta	Indicador para monitoramento e avaliação da meta	Indicador (Linha-Base)			Meta Prevista 2022	Meta Plano(2022-2025)	Unidade de Medida
			Valor	Ano	Unidade de Medida			
3.9.1	1. Manter a erradicação da Poliomielite	1. Surto com investigação concluída/surto notificado X100	-	-	Percentual	100,00	100,00	Percentual
Ação Nº 1 - Concluir a investigação em caso de surto notificado.								
3.9.2	2. Concluir 100% das investigações de surtos de DTAA no Estado	2. Casos de paralisia flácida investigados/casos de paralisia flácida notificados X 100%	-	-	Percentual	100,00	100,00	Percentual
Ação Nº 1 - Investigar casos de paralisia flácida notificados.								

OBJETIVO Nº 3.10 - 10 - Implementar a Vigilância da Infecção Hospitalar no âmbito municipal e regional.

Peça do processo/documento PMB 021878/2023, materializada por: R.D.C.M em 14/04/2023 15:34 CPF: 168.xxx.xxx-07

Pág. 30 de 60 - Documento assinado digitalmente por MILTON ANTONIO CASQUEL MONTI.
Para conferência, acesse o site https://solarbpm.barueri.sp.gov.br/atendimento/conferenciaDocumentos e informe o processo PMB 021878/2023 e o código 0PC8BQDB.

Nº	Descrição da Meta	Indicador para monitoramento e avaliação da meta	Indicador (Linha-Base)			Meta Prevista 2022	Meta Plano(2022-2025)	Unidade de Medida
			Valor	Ano	Unidade de Medida			
3.10.1	Manter a notificação de IH em no mínino 80% dos hospitais cadastrados no CNES	Hospitais com notificações enviadas/Nº. De hospitais no CNES X 100	-	-	Percentual	80,00	80,00	Percentual
Ação Nº 1 - Monitorar e investigar o envio das informações enviadas pelos Hospitais cadastrados.								

OBJETIVO Nº 3.11 - 11 - Fortalecer as ações de vigilância epidemiológica e controle das doenças oculares.

Nº	Descrição da Meta	Indicador para monitoramento e avaliação da meta	Indicador (Linha-Base)			Meta Prevista 2022	Meta Plano(2022-2025)	Unidade de Medida
			Valor	Ano	Unidade de Medida			
3.11.1	Reduzir a zero a prevalência de tracoma inflamatório maior ou igual a 5% da população de 5 a 14 anos.	Número de casos de tracoma inflamatório em crianças de 5 a 14 anos.	-	-	Percentual	2,00	2,00	Percentual
Ação Nº 1 - Realizar busca ativa nas escolas de ensino fundamental da rede municipal de ensino								

OBJETIVO Nº 3.12 - 12 - Realizar o Programa Estadual de controle da raiva.

Nº	Descrição da Meta	Indicador para monitoramento e avaliação da meta	Indicador (Linha-Base)			Meta Prevista 2022	Meta Plano(2022-2025)	Unidade de Medida
			Valor	Ano	Unidade de Medida			
3.12.1	Manter o município sem casos de raiva humana	Casos notificados de raiva	-	-	Percentual	100,00	100,00	Percentual
Ação Nº 1 - Investigar, monitorar e encerrar em tempo oportuno, 100% dos casos notificados por mordedura de animais potencialmente transmissores do vírus rábico. Garantir o acesso a vacina e/ou soro vacinação para todos os casos com indicação.								
3.12.2	Melhorar a comunicação entre a vigilância epidemiológica com os serviços de saúde do município de Barueri	Sistema de comunicação de telefonia implantado	-	-	Percentual	100,00	100,00	Percentual
Ação Nº 1 - Solicitar a implantação de mais uma linha telefonica direta para utilização da Vigilância Epidemiológica.								

OBJETIVO Nº 3.13 - 13 - Aprimorar ações de vigilância em saúde voltadas para doenças de transmissão persistente.

Peça do processo/documento PMB 021878/2023, materializada por: R.D.C.M em 14/04/2023 15:34 CPF: 166.xxx.xxx-07

Pág. 31 de 60 - Documento assinado digitalmente por MILTON ANTONIO CASQUEL MONTI.
Para conferência, acesse o site https://solarbpm.barueri.sp.gov.br/atendimento/conferenciaDocumentos e informe o processo PMB 021878/2023 e o código 0PC8BQDB.

Nº	Descrição da Meta	Indicador para monitoramento e avaliação da meta	Indicador (Linha-Base)			Meta Prevista 2022	Meta Plano(2022-2025)	Unidade de Medida
			Valor	Ano	Unidade de Medida			
3.13.1	1.Estimular a notificação da Sífilis em Gestante e monitorar 100% das gestantes diagnosticadas no Pré-Natal acompanhando até o encerramento no puerpério, na busca da eliminação da transmissão vertical da sífilis	nº de gestantes sífilis notificadas/nº de gestantes sífilis encerradas x 100	-	-	Percentual	100,00	100,00	Percentual
Ação Nº 1 - Capacitar ou atualizar Enfermeiros das UBS em Vigilância Epidemiológica da Sífilis em gestante e monitorar em parceria com o pré-natal a notificação, tratamento e exames de acompanhamento até o parto e puerpério. Articular junto ao Programa IST/Aids e Coordenação da Atenção Básica para fortalecimento das ações.								
3.13.2	2.Investigar 100% das notificações de Sífilis Congênita segundo protocolo de investigação, identificado as oportunidades perdidas e monitorar o acompanhamento da criança até encerramento aos 18 meses de idade.	nº de crianças notificadas Sífilis Congênita/nº de casos encerrados x100	-	-	Percentual	100,00	100,00	Percentual
Ação Nº 1 - Investigar e monitorar as crianças notificadas como Sífilis Congênita, seguindo o protocolo de Transmissão Vertical, acompanhando o caso até encerramento aos 18 meses de idade, em parceria com a UBS. Articular junto ao Programa IST/Aids e Coordenação da Atenção Básica para fortalecimento das ações.								
3.13.3	3. Notificar 100% das gestantes HIV e monitorar até encerramento no puerpério, na busca da eliminação da transmissão vertical do HIV.	nº de gestantes HIV notificadas/nº de gestantes HIV encerradas	-	-	Percentual	100,00	100,00	Percentual
Ação Nº 1 - Monitorar profilaxia da gestante em parceria com o SAE, notificando as gestantes HIV e acompanhando até o puerpério, encerrando a notificação após parto. Articular junto ao Programa IST/Aids e Coordenação da Atenção Básica para fortalecimento das ações.								
3.13.4	4. Notificar 100% das crianças expostas ao HIV e monitorar o acompanhamento da criança até o encerramento aos 24 meses de idade.	nº de criança exposta ao HIV notificadas/ nº de criança exposta ao HIV encerradas x 100	-	-	Percentual	100,00	100,00	Percentual
Ação Nº 1 - Monitorar a profilaxia da criança exposta ao HIV em parceria com o SAE, notificando e acompanhando a criança até 24 meses, encerrando a notificação. Articular junto ao Programa IST/Aids para fortalecimento das ações.								
3.13.5	5. Investigar 100% das crianças menores de 5 anos notificadas como HIV/AIDS, segundo protocolo de investigação, identificando as oportunidades perdidas, na busca de eliminação da transmissão vertical do HIV.	nº de crianças HIV/AIDS menores de 5 anos notificadas/ nº de crianças HIV/AIDS menores de 5 anos investigadas x 100	-	-	Percentual	100,00	100,00	Percentual
Ação Nº 1 - Investigar as crianças notificadas como HIV/Aids, seguindo o protocolo de Transmissão Vertical, identificando oportunidades perdidas, em parceria com Programa IST/Aids e Atenção Básica, propondo e executando ações para solução dos problemas identificados.								
3.13.6	6.100% dos portadores de HIV/Aids diagnosticados em acompanhamento no SAE notificados.	nº de pacientes cadastrados no SICLOM pelo SAE /nº de pacientes notificados x 100	-	-	Percentual	100,00	100,00	Percentual
Ação Nº 1 - Rastrear sistematicamente, através do sistema informatizado SICLOM, pacientes em acompanhamento no SAE, que não estão notificados e, em parceria com o SAE, proceder a notificação.								

OBJETIVO Nº 3.14 - 14 - Implementar o desenvolvimento de atividades de vigilância em saúde ambiental.

Peça do processo/documento PMB 021878/2023, materializada por: R.D.C.M em 14/04/2023 15:54 CPF: 168.xxx.xxx-07

Pág. 32 de 60 - Documento assinado digitalmente por MILTON ANTONIO CASQUEL MONTI.
Para conferência, acesse o site https://solarbpm.barueri.sp.gov.br/atendimento/conferenciaDocumentos e informe o processo PMB 021878/2023 e o código 0PC8BQDB.

Nº	Descrição da Meta	Indicador para monitoramento e avaliação da meta	Indicador (Linha-Base)			Meta Prevista 2022	Meta Plano(2022-2025)	Unidade de Medida
			Valor	Ano	Unidade de Medida			
3.14.1	1.Solicitar do GVS X capacitação de 100% da equipe municipal em atividades de vigilância em saúde ambiental.	nº de profissionais da área/número de profissionais treinados*100	-	-	Percentual	100,00	100,00	Percentual
Ação Nº 1 - Inscrição da equipe em cursos e seminários.								
3.14.2	2.Realizar atividades de saúde ambiental integradas a Secretaria do Meio Ambiente.	Execução das atividades de acordo com a demanda.	-	-	Percentual	100,00	100,00	Percentual
Ação Nº 1 - Participação ativa no COMDEMA. Realização de vistorias conjuntas.								

OBJETIVO Nº 3.15 - 15 - Implementar o Sissolo/Vigisolo e Vigiar.

Nº	Descrição da Meta	Indicador para monitoramento e avaliação da meta	Indicador (Linha-Base)			Meta Prevista 2022	Meta Plano(2022-2025)	Unidade de Medida
			Valor	Ano	Unidade de Medida			
3.15.1	1.Melhorar a qualidade das condições ambientais	Relatório de ações executadas	-	-	Percentual	100,00	100,00	Percentual
Ação Nº 1 - Requisitar ao CVS/GVS treinamento para os funcionários, para melhor gestão e alimentação dos programas.								

OBJETIVO Nº 3.16 - 16 - Implementar o desenvolvimento das atividades de vigilância em saúde ambiental visando a proteção e promoção da saúde da população em geral.

Nº	Descrição da Meta	Indicador para monitoramento e avaliação da meta	Indicador (Linha-Base)			Meta Prevista 2022	Meta Plano(2022-2025)	Unidade de Medida
			Valor	Ano	Unidade de Medida			
3.16.1	100% das coletas realizadas	Nº de coletas realizadas/total de coletas programadas X 100	-	-	Percentual	100,00	100,00	Percentual
Ação Nº 1 - Aprimorar cronograma de coletas de água por bairros.								

OBJETIVO Nº 3.17 - 17 - Implementar a vigilância das doenças agudas transmissíveis e doenças transmitidas por vetores e antropozoonoses para adoção de medidas de controle adequadas e oportunas.

Peça do processo/documento PMB 021878/2023, materializada por: R.D.C.M em 14/04/2023 15:54 CPF: 166.xxx.xxx-07

Pág. 33 de 60 - Documento assinado digitalmente por MILTON ANTONIO CASQUEL MONTI.
Para conferência, acesse o site https://solarbpm.barueri.sp.gov.br/atendimento/conferenciaDocumentos e informe o processo PMB 021878/2023 e o código 0PC8BQDB.

Nº	Descrição da Meta	Indicador para monitoramento e avaliação da meta	Indicador (Linha-Base)			Meta Prevista 2022	Meta Plano(2022-2025)	Unidade de Medida
			Valor	Ano	Unidade de Medida			
3.17.1	Melhorar organização, padronização e mobilidade a campo das equipes com a dispobilização de veículos adequados para transporte dos produtos usados durante as atividades.	Contrato de locação de 3 veículos médios utilitários adaptados para transporte de produtos químicos utilizados: 1. larvicidas, 2. inseticidas e 3. rodencidas	-	-	Percentual	100,00	100,00	Percentual
Ação Nº 1 - Monitorar a solicitação de veículos executada através de memorando enviado pela Vigilância sanitária ao Dep. De Tráfego em 2021 e se necessário, reiterar a solicitação								
3.17.2	Melhorar organização, padronização e mobilidade a campo das equipes de vigilância e controle das doenças transmissíveis por vetores com a contrato de locação de veículo (tipo van oun equivalente)	Contrato de locação de veículo (tipo van oun equivalente) para transporte das equipes	-	-	Percentual	100,00	100,00	Percentual
Ação Nº 1 - Monitorar a solicitação de veículos executada através de memorando enviado pela Vigilância sanitária ao Dep. De Tráfego em 2021 e se necessário, reiterar a solicitação								
3.17.3	Aquisição de um carro para encaminhamento das amostras de material biológico em tempo oportuno, para investigação dos agravos	contratação do carro solicitado	-	-	Percentual	100,00	100,00	Percentual
Ação Nº 1 - Monitorar a solicitação de veículos executada através de memorando enviado pela Vigilância sanitária ao Dep. De Tráfego em 2021e se necessário, reiterar a solicitação								

OBJETIVO Nº 3.18 - 18 - Fortalecer ações de controle do Mosquito Aedes aegypti.

Peça do processo/documento PMB 021878/2023, materializada por: R.D.C.M em 14/04/2023 15:54 CPF: 168.xxx.xxx-07

Pág. 34 de 60 - Documento assinado digitalmente por MILTON ANTONIO CASQUEL MONTI.
Para conferência, acesse o site https://solarbpm.barueri.sp.gov.br/atendimento/conferenciaDocumentos e informe o processo PMB 021878/2023 e o código 0PC8BQDB.

Nº	Descrição da Meta	Indicador para monitoramento e avaliação da meta	Indicador (Linha-Base)			Meta Prevista 2022	Meta Plano(2022-2025)	Unidade de Medida
			Valor	Ano	Unidade de Medida			
3.18.1	Realizar vistoria nos Pontos estratégicos (PE) com periodicidade quinzenal ou mensal conf. Classificação de risco	nº de PE vistoriados/ nº de vistorias em PE previstas para o período x 100	-	-	Percentual	100,00	100,00	Percentual
Ação Nº 1 - Serviço, programação executada conforme meta estipulada, disponibilidade de carros e condições climaticas.								
3.18.2	Realizar vistoria nos Imóveis Especiais (IE) com periodicidade trimestral	nº de IE vistoriados/ nº de vistorias em IE previstas para o período x 100	-	-	Percentual	100,00	100,00	Percentual
Ação Nº 1 - Serviço, programação executada conforme meta estipulada, disponibilidade de carros e condições climáticas.								
3.18.3	Realizar ativ. Casa a Casa rotina nos imóveis domiciliares e comerciais em 2 ciclos anuais, sendo de Jan/abril cobertura de 100% e Jul/Out. cobertura de 80% dos imóveis.	2 ciclos de vistorias - nº de imóveis visitados / nº de visitas previstas x100	-	-	Percentual	100,00	100,00	Percentual
Ação Nº 1 - Realização das atividades de rotina casa a casa com base na Nota Técnica nº 30/2021-CGARB/DEIDT/SVS/MS. A atividade é realizada sendo alternada com o LIRA/ADL e bloqueio de criadouros.								
Ação Nº 2 - O nº de ciclo de visitas está condicionado ao nº de Agentes de Prev. e Controle de Endemias e veículo disponível para realização do trabalho de rotina casa a casa.								
3.18.4	Reestruturação da equipe para realização das atividades casa a Casa - contratação de 60 Agentes para cumprimento da meta (necessário um agente a cada 1000 imóveis no município)	Contratação de servidores	-	-	Percentual	100,00	100,00	Percentual
Ação Nº 1 - Elaboração de documento para solicitar novamente a contratação de agentes.								
3.18.5	Realizar ativ. de Bloqueio de Controle de Criadouros nos casos suspeitos e/ou confirmados de arboviroses	nº de imóveis visitados / nº de visitas previstas x100	-	-	Percentual	100,00	100,00	Percentual
Ação Nº 1 - Realização de atividades de bloqueio com base na Nota Técnica nº 30/2021-CGARB/DEIDT/SVS/MS. A atividade é realizada com base nas notificações SINAN que chegam para investigação.								
Ação Nº 2 - Quando o resultado é negativo encerramos a área e seguimos para outra área com caso notificado.								
3.18.6	Realizar ativ. de Bloqueio de Nebulização nos casos confirmados de arboviroses	nº de imóveis visitados / nº de visitas previstas x100	-	-	Percentual	100,00	100,00	Percentual
Ação Nº 1 - Realização de atividade de bloqueio conforme o recebimento de notificação de caso confirmado de arboviroses.								
3.18.7	Realizar ativ. de Avaliação de Densidade Larvária (ADL) conf. Recomendações do Ministério da Saúde	4 avaliações de densidade larvária realizadas no ano	-	-	Percentual	100,00	100,00	Percentual
Ação Nº 1 - Retomada da realização do ADL em outubro de 2021. Estamos realizando o do mês de janeiro de 2022. As metas seguirão conforme cenário da pandemia para COVID-19 e orientações do Ministério da Saúde.								

OBJETIVO Nº 3.19 - 19- Animais Peçonhentos, Vetores e Reservatorios Sinantrópicos . Registrar e investigar notificações de Leptospirose, acidentes com animais peçonhentos, reclamações zoosanitárias e de infestações de origens sinantrópicas diversas. Identificar espécimes, mapear, delimitar riscos para saúde publica e priorizar ações preventivas nas áreas infestadas.

Nº	Descrição da Meta	Indicador para monitoramento e avaliação da meta	Indicador (Linha-Base)			Meta Prevista 2022	Meta Plano(2022-2025)	Unidade de Medida
			Valor	Ano	Unidade de Medida			

Peça do processo/documento PMB 021878/2023, materializada por: R.D.C.M em 14/04/2023 15:54 CPF: 166.xxx.xxx-07

Pág. 35 de 60 - Documento assinado digitalmente por MILTON ANTONIO CASQUEL MONTI.
Para conferência, acesse o site https://solarbpm.barueri.sp.gov.br/atendimento/conferenciaDocumentos e informe o processo PMB 021878/2023 e o código 0PC8BQDB.

3.19.1	Investigar 100% das ocorrencias de Acidentes com Animais Peçonhentos para identificação taxonômica de espécimes. (Ficha SINAN = 1-Serpente, 2-Aranha, 3-Escorpião, 4-Lagarta, 5- Abelhas/Vespas, 6-Outros e 9-Ignorado)	Número de notificações de acidentes com animais peçonhentos recebidas investigadas / Número total de notificações recebidas.	-	-	Percentual	100,00	100,00	Percentual
Ação Nº 1 - Atendimento das demandas vêm sendo realizadas com base nas notificações SINANs e demandas abertas no departamento via telefone ou meios de comunicação.								
3.19.2	Estimular coleta de animais envolvidos e recolher amostras para identificaçao em mais de 80% das ocorrencias de Acidentes com Animais Peçonhentos para identificação taxonômica de espécimes. Criar "Informe de fluxo" para Rede de saúde (PS e UBS) juntamente com Vigilância Epidemiológica para recolher e encaminhar amostras de animal peçonhento causador de acidente e/ou parasitismo em pacientes p identificaçao taxonomica pelo DTCZ. (Ficha SINAN = 1-Serpente, 2-Aranha, 3-Escorpião, 4-Lagarta, 5- Abelhas/Vespas, 6-Outros e 9-Ignorado e parasitismos inespecíficos)	Número de amostras coletadas e enviadas em investigação de acidentes com animais peçonhentos para identificação / Número de notificações recebidas.	-	-	Percentual	30,00	30,00	Percentual
Ação Nº 1 - OBS: Criar "Informe de fluxo" para Rede de Saúde (PS e UBS) juntamente com Vigilância Epidemiológica para que no atendimento à vítima, o serviço comece a recolher e encaminhar as amostras do animal peçonhento causador do acidente e/ou parasitismo em pacientes p identificaçao taxonomica pelo DTCZ.								
Ação Nº 2 - OBS.: Será elaborado memorando ao CABS para comuicação aos serviços de saúde do município sobre a captação de amostras e entrega no DTCZ. (Ficha SINAN = 1-Serpente, 2-Aranha, 3-Escorpião, 4-Lagarta, 5- Abelhas/Vespas, 6-Outros e 9-Ignorado e parasitismos inespecíficos)								
3.19.3	Atender 100% das queixas e otimizar coleta de amostras em queixas de infestação (sem acidentes) por animais peçonhentos para mapeamento e delimitação de áreas de maior risco de ocorrência de acidentes espécie específico no municipio.	Número de amostras espécie- especificas coletadas e enviadas em queixas de infestações (sem acidentes) com animais peçonhentos para identificação / Número de queixas de infestação (sem acidentes) espécie-específica recebidas atendidas.	-	-	Percentual	30,00	30,00	Percentual
Ação Nº 1 - Demandas atendidas de acordo com número de amostras recebidas. Mapeamento realizado e sistema de informações de escorpiões alimentado.								
3.19.4	Investigar 100% das queixas de ocorrencia de percevejos / barbeiros para identificação taxonômica de espécimes.(Vigilância de Doenças de Chagas)	Número de queixas de ocorrencia de percevejos/barbeiros recebidas / Número total de queixas atendidas.	-	-	Percentual	100,00	100,00	Percentual
Ação Nº 1 - Investigação das queixas de acordo com notificação pela população e sistema chagas alimentado conforme demandas recebidas e atendidas.								
3.19.5	Identificar 100% das amostras recebidas em queixas de ocorrencia de percevejos / barbeiros para identificação taxonômica de espécimes.(Vigilância de Doenças de Chagas)	Número de amostras recebidas e coletadas em queixas de ocorrencia de percevejos/barbeiros recebidas / Número total de queixas atendidas.	-	-	Percentual	100,00	100,00	Percentual
Ação Nº 1 - Encaminhamento das amostras aos laboratórios conveniados/parceiros. Investigação e registros realizados de acordo com demanda.								
3.19.6	Promover atividades de Comunicação e Educação em Saude sobre Manejo Ambiental Integrado/Zeladoria Urbana e prevenção de Acidentes com Animais Peçonhentos e Infestaçao por Sinantrópicos diversos junto a população, escolas e rede de saude para reduzir a incidencia de acidentes e melhorar captaçao de especimes para identificação taxonômica.	Número de eventos de Comunicação/ Educação conforme demanda realizados para população em geral, em ambiente escolar e rede de saude por ano / 12;	-	-	Número	6	6	Número
Ação Nº 1 - Encaminhamento de Proposta via ofício para que se trabalhe os temas de educação em saúde e controle de zoonoses em sala de aula.								
3.19.7	Registrar, Investigar e tratar 100% das notificações de casos suspeitos e confirmados de Leptospirose.	Número de notificações recebidas investigadas / Número total de notificações recebidas.	-	-	Percentual	100,00	100,00	Percentual
Ação Nº 1 - Atendimento dos casos com base na notificação SINAN encaminhada pel Vigilânci Epidemiológica.								
3.19.8	Atender 100% da demanda de queixas com infestação por roedores.	Número de solicitações/queixas de presença de roedores atendidas / Número de solicitações/queixas de presença de roedores recebidas;	-	-	Percentual	100,00	100,00	Percentual
Ação Nº 1 - Atendimento de 100% das demandas. Há um projeto piloto em andamento das chamadas áreas controles. O trabalho visa o controle de Roedores em bueiros do município com repasses programados e acompanhamento de consumo de iscas raticidas parafinadas.								

Peça do processo/documento PMB 021878/2023, materializada por: R.D.C.M em 14/04/2023 15:54 CPF: 168.xxx.xxx-07

Pág. 36 de 60 - Documento assinado digitalmente por MILTON ANTONIO CASQUEL MONTI.
Para conferência, acesse o site https://solarbpm.barueri.sp.gov.br/atendimento/conferenciaDocumentos e informe o processo PMB 021878/2023 e o código 0PC8BQDB.

Ação Nº 2 - Inicialmente utilizamos como referência as áreas alagadas do município conforme informações da Defesa Civil. Ainda estamos registrando dados para melhor planejamento das ações de controle e mapeamento de dados.

OBJETIVO Nº 3.20 - 20 - Prevenir a ocorrência de raiva em animais domésticos e em seres humanos (Programa de Vigilância, Prevenção e Controle da Raiva).

Nº	Descrição da Meta	Indicador para monitoramento e avaliação da meta	Indicador (Linha-Base)			Meta Prevista 2022	Meta Plano(2022-2025)	Unidade de Medida
			Valor	Ano	Unidade de Medida			
3.20.1	Ampliar a cobertura vacinal contra Raiva de cães e gatos através da oferta de vagas para agendamento no Posto Fixo criado desde agosto/2021 no DTCZ	Número de vacinações agendadas 2000/ano	-	-	Número	2.000	2.000	Número
Ação Nº 1 - Divulgar à população a disponibilidade de vagas e datas para que entre em contato para agendar a vacinação de seu animal de estimação.								
3.20.2	Encaminhar 100% das amostras de cães e gatos suspeitos para diagnóstico de raiva;	Número de amostras de cães e gatos encaminhadas para diagnóstico/número de casos suspeitos;	-	-	Percentual	100,00	100,00	Percentual
Ação Nº 1 - Receber e/ou coletar amostras biológicas de cães e gatos suspeitos da doença e enviar para diagnóstico em laboratórios oficiais (indicador diretamente dependente da construção da sala de necropsia pelo município de Barueri).								
3.20.3	Encaminhar 100% de amostras de animais silvestres suspeitos para diagnóstico de raiva;	Número de amostras de animais silvestres suspeitos encaminhadas para diagnóstico/número de casos suspeitos;	-	-	Percentual	100,00	100,00	Percentual
Ação Nº 1 - Receber e/ou coletar amostras biológicas de mamíferos silvestres suspeitos da doença e enviar para diagnóstico em laboratórios oficiais.								
3.20.4	Aumentar a taxa de sucesso nas tentativas de estabelecer contato com vítimas de casos de acidentes com cães ou gatos, no período de 10 dias após o acidente.	Número de tentativas de contato realizadas no prazo/número de casos recebidos no prazo.	-	-	Percentual	70,00	85,00	Percentual
Ação Nº 1 - Tentar estabelecer contato com vítimas de acidentes com cães e gatos, através de telefone ou visita domiciliar, a fim de tentar identificar e, quando possível, acompanhar a observação da condição de saúde do animal agressor.								
Ação Nº 2 - Eventualmente, coletar e encaminhar amostras biológicas de animais agressores para diagnóstico laboratorial de Raiva Animal.								

OBJETIVO Nº 3.21 - 21 - Aprimorar atividades de educação em saúde com foco em zoonoses (temas diversos)

Peça do processo/documento PMB 021878/2023, materializada por: R.D.C.M em 14/04/2023 15:54 CPF: 168.xxx.xxx-07

Pág. 37 de 60 - Documento assinado digitalmente por MILTON ANTONIO CASQUEL MONTI.
Para conferência, acesse o site https://solarbpm.barueri.sp.gov.br/atendimento/conferenciaDocumentos e informe o processo PMB 021878/2023 e o código 0PC8BQDB.

Nº	Descrição da Meta	Indicador para monitoramento e avaliação da meta	Indicador (Linha-Base)			Meta Prevista 2022	Meta Plano(2022-2025)	Unidade de Medida
			Valor	Ano	Unidade de Medida			
3.21.1	Produzir textos para divulgar à população geral informações sobre Raiva, Esporotricose, Febre Maculosa, Leishmaniose Visceral e pombos, em 10 ocasiões	Produção dos textos técnicos base e efetiva publicação através de panfletos e outros materiais informativos	-	-	Número	12	12	Número
Ação Nº 1 - Elaborar textos ou sugestões de arte gráfica sobre os diversos temas e encaminha-los para avaliação e produção de material educativo pela SECOM a ser divulgado oportunamente.								
3.21.2	Realizar eventos de educação em saúde, conforme a demanda, com foco em zoonoses em ambiente escolar, de acordo com a possibilidade existente mediante ao cenário epidemiológico no ano atual.	Número de eventos de educação realizados em ambiente escolar por ano/12;	-	-	Número	1	1	Número
Ação Nº 1 - Disponibilizar material educativo como: vídeos, flay, textos, folders, cartazes etc.Disponíveis após criação pela SECOM.								
3.21.3	Produzir textos em 3 ocasiões para encaminhar a clínicos veterinários do município sobre Esporotricose, Raiva e Leishmaniose Visceral.	Produção e divulgação do texto base sobre as doenças para elaboração e divulgação de notícias, panfletos e outros materiais informativos	-	-	Número	3	3	Número
Ação Nº 1 - Elaborar textos ou sugestões de arte gráfica sobre os diversos temas e encaminha-los para avaliação e produção de material educativo a ser divulgado oportunamente.								

OBJETIVO Nº 3.22 - 22 - Prevenir a ocorrência de casos de Febre Amarela através da detecção precoce de circulação viral em primatas não humanos

Nº	Descrição da Meta	Indicador para monitoramento e avaliação da meta	Indicador (Linha-Base)			Meta Prevista 2022	Meta Plano(2022-2025)	Unidade de Medida
			Valor	Ano	Unidade de Medida			
3.22.1	Investigação de 100% das epizootias em primatas não humanos notificadas;	Número de casos investigados/número de casos notificados;	-	-	Percentual	100,00	100,00	Percentual
Ação Nº 1 - Investigar in loco informação ou rumor de epizootias (adoecimento e/ou morte) de primatas não humanos em todo o território municipal.								
3.22.2	Coletar e encaminhar 100% das amostras de PNHs suspeitos da dorença , e passíveis de coleta, para diagnóstico laboratorial;	Número de amostras coletadas e encaminhadas para diagnóstico/número de casos suspeitos passíveis de coleta;	-	-	Percentual	100,00	100,00	Percentual
Ação Nº 1 - Proceder à necropsia, coleta, acondicionamento e transporte de amostras biológicas de primatas não humanos que forem a óbito, desde que a epizootia tenha se iniciado em até 30 dias que antecederam o adoecimento ou morte do animal, no município de Barueri.								
3.22.3	Desencadear ações de prevenção e controle em caso de diagnóstico positivo para a doença em PNHs (busca ativa).	Número de ações desencadeadas/número de casos positivos;	-	-	Percentual	100,00	100,00	Percentual
Ação Nº 1 - Proceder à busca ativa de primatas não humanos doentes, ou mortos, a partir de caso confirmado autóctone de Febre Amarela em primata não humano no município.								

OBJETIVO Nº 3.23 - 23 - Identificar taxonomia de espécimes de relevância para saúde pública.

Peça do processo/documento PMB 021878/2023, materializada por: R.D.C.M em 14/04/2023 15:54 CPF: 168.xxx.xxx-07

Pág. 38 de 60 - Documento assinado digitalmente por MILTON ANTONIO CASQUEL MONTI.
Para conferência, acesse o site https://solarbpm.barueri.sp.gov.br/atendimento/conferenciaDocumentos e informe o processo PMB 021878/2023 e o código 0PC8BQDB.

Nº	Descrição da Meta	Indicador para monitoramento e avaliação da meta	Indicador (Linha-Base)			Meta Prevista 2022	Meta Plano(2022-2025)	Unidade de Medida
			Valor	Ano	Unidade de Medida			
3.23.1	Realizar vigilância entomológica no município através de recebimento e envio para identificação em instituições parceiras	Número de amostras enviadas para identificação/número de amostras recebidas ou coletadas.	-	-	Percentual	100,00	100,00	Percentual
Ação Nº 1 - Amostras encaminhadas aos laboratórios conveniados/parceiros. Investigação e registros realizados de acordo com demanda.								

OBJETIVO Nº 3.24 - 24 - Prevenir a ocorrência de zoonoses e orientar a população sobre medidas de prevenção e controle através de vistorias zoosanitárias

Nº	Descrição da Meta	Indicador para monitoramento e avaliação da meta	Indicador (Linha-Base)			Meta Prevista 2022	Meta Plano(2022-2025)	Unidade de Medida
			Valor	Ano	Unidade de Medida			
3.24.1	Acelerar o atendimento as reclamações zoosanitárias de munícipes.	Número de vistorias realizadas em até 30 dias da data do recebimento/Número de vistorias recebidas	-	-	Percentual	60,00	90,00	Percentual
Ação Nº 1 - Acolher as demandas espontâneas da população, de empresas, institutições e órgãos públicos e proceder ao atendimento inicial no prazo estipulado.								

OBJETIVO Nº 3.25 - 25 - Viabilizar capacitação e treinamento constantes para as equipes das áreas do Departamento Técnico de Controle de Zoonoses.

Nº	Descrição da Meta	Indicador para monitoramento e avaliação da meta	Indicador (Linha-Base)			Meta Prevista 2022	Meta Plano(2022-2025)	Unidade de Medida
			Valor	Ano	Unidade de Medida			
3.25.1	Realizar 01 (um) treinamento ou capacitação sobre todas as áreas do Departamento uma vez por ano.	Número de técnicos capacitados ou treinados ao ano/número de técnicos do departamento.	-	-	Percentual	100,00	100,00	Percentual
Ação Nº 1 - Participação em eventos promovidos por instituições ou órgãos parceiros referentes a zoonoses.								

OBJETIVO Nº 3.26 - 26 - Otimizar e priorizar o atendimento a áreas de maior risco para transmissão de zoonoses.

Peça do processo/documento PMB 021878/2023, materializada por: R.D.C.M em 14/04/2023 15:54 CPF: 166.xxx.xxx-07

Pág. 39 de 60 - Documento assinado digitalmente por MILTON ANTONIO CASQUEL MONTI.
Para conferência, acesse o site https://solarbpm.barueri.sp.gov.br/atendimento/conferenciaDocumentos e informe o processo PMB 021878/2023 e o código 0PC8BQDB.

Nº	Descrição da Meta	Indicador para monitoramento e avaliação da meta	Indicador (Linha-Base)			Meta Prevista 2022	Meta Plano(2022-2025)	Unidade de Medida
			Valor	Ano	Unidade de Medida			
3.26.1	Criação do setor de gestão de dados e estatística dentro do Departamento Técnico de Controle de Zoonoses e a contratação de profissionais para atuação na área - ANALISTA - Porcentagem de áreas mapeadas para Mapeamento de áreas de maior risco de ocorrência de zoonoses no município	Aquisição de computador com a Instação de programa de geo referenciamento, contratação de profissional para realizar as atividades.	-	-	Percentual	100,00	100,00	Percentual
Ação Nº 1 - Enviar ofício às Secretarias competentes para solicitar a contratação de pessoal e aquisição de material (computador e software).								

OBJETIVO Nº 3.27 - 27 - Disponibilizar estrutura adequada para obtenção e manipulação de amostras biológicas para vigilância em zoonoses.

Nº	Descrição da Meta	Indicador para monitoramento e avaliação da meta	Indicador (Linha-Base)			Meta Prevista 2022	Meta Plano(2022-2025)	Unidade de Medida
			Valor	Ano	Unidade de Medida			
3.27.1	Construção da sala de necropsia, sala de vacinas, sala dos veterinários e anexo de resíduos sólidos, com projeto já encaminhado a Secretaria de Obras	Prédio construído (em torno de 152 m2)	-	-	Percentual	100,00	100,00	Percentual
Ação Nº 1 - Monitoramento da solicitação já realizada para a construção, que está em posse da Secretaria de Obras. Se necessário, reiteração da solicitação.								
3.27.2	Contratação da equipe para atuação nos serviços realizados/ oferecidos à municipalidade pelo Departamento Técnico de Controle de Zoonoses: 2 médicos veterinários, 1 biólogo	Contratação dos servidores	-	-	Percentual	100,00	100,00	Percentual
Ação Nº 1 - Solicitar a convocação de 2 médicos veterinários de concurso já em andamento e solicitar a elaboração de concurso público para o cargo de biólogo.								
3.27.3	Aquisição de mobiliário e equipamento para sala de necropsia	Aquisição do mobiliário realizada	-	-	Percentual	100,00	100,00	Percentual
Ação Nº 1 - Após o início da construção do prédio, elaborar descritivo e pedido de compra de móveis e equipamentos necessários, e encaminhar ao setor de Compras da Secretaria da Saúde.								
3.27.4	Aquisição de mobiliário e equipamento para sala de vacinação	Aquisição do mobiliário realizada	-	-	Percentual	100,00	100,00	Percentual
Ação Nº 1 - Após o início da construção do prédio, elaborar descritivo e pedido de compra de móveis e equipamentos necessários, e encaminhar ao setor de Compras da Secretaria da Saúde.								
3.27.5	Aquisição de mobiliário para a sala de trabalho para médicos veterinários	Aquisição do mobiliário realizada	-	-	Percentual	100,00	100,00	Percentual
Ação Nº 1 - Após o início da construção do prédio, elaborar descritivo e pedido de compra de móveis e equipamentos necessários, e encaminhar ao setor de Compras da Secretaria da Saúde.								

OBJETIVO Nº 3.28 - 28 - Prevenir a ocorrência de casos humanos e animais de Leishmaniose Visceral através da detecção precoce de casos caninos

Peça do processo/documento PMB 021878/2023, materializada por: R.D.C.M em 14/04/2023 15:54 CPF: 166.xxx.xxx-07

Pág. 40 de 60 - Documento assinado digitalmente por MILTON ANTONIO CASQUEL MONTI.
Para conferência, acesse o site https://solarbpm.barueri.sp.gov.br/atendimento/conferenciaDocumentos e informe o processo PMB 021878/2023 e o código 0PC8BQDB.

Nº	Descrição da Meta	Indicador para monitoramento e avaliação da meta	Indicador (Linha-Base)			Meta Prevista 2022	Meta Plano(2022-2025)	Unidade de Medida
			Valor	Ano	Unidade de Medida			
3.28.1	Investigar 100% dos casos suspeitos notificados;	Número de casos investigados/número de casos notificados;	-	-	Percentual	100,00	100,00	Percentual
Ação Nº 1 - Investigar in loco casos suspeitos de Leishmaniose Visceral Canina (LVC) encaminhados por estabelecimentos veterinários, órgãos ou particulares.								
3.28.2	Divulgar informações na segunda semana de agosto - na "Semana Nacional de Controle e Combate à Leishmaniose" de acordo com a Lei nº 12.604/2012	Realização de 2 publicações no mês de agosto de cada ano	0	-	Número	2	2	Número
Ação Nº 1 - Elaborar texto base e encaminhar à SECOM para divulgação junto à população e para médicos veterinários clínicos, na segunda semana do mês de agosto.								
3.28.3	Coletar e encaminhar 100% das amostras de cães suspeitos da doença , e passíveis de coleta, para diagnóstico laboratorial;	Número de amostras encaminhadas para diagnóstico/número de casos suspeitos passíveis de coleta;	-	-	Percentual	100,00	100,00	Percentual
Ação Nº 1 - Proceder à coleta, acondicionamento e transporte de amostra biológica de cães suspeitos da doença para diagnóstico laboratorial.								
3.28.4	Desencadear ações de prevenção e controle em caso de diagnóstico positivo para a doença em cães (inquéritos sorológicos).	Número de ações implementadas/número de casos sujeitos à ações de controle.	-	-	Percentual	100,00	100,00	Percentual
Ação Nº 1 - Realizar inquérito sorológico amostral (coleta de sangue de 100 cães no entorno do caso índice). Indicador diretamente dependente da contratação de médicos veterinários, como consta no item 3.5.9.2								
Ação Nº 2 - OU realização de horas extras conforme liberação pela Secretaria de Saúde para veterinários e agentes de endemias.								

OBJETIVO Nº 3.29 - 29 - Prevenir a ocorrência de casos de Esporotricose humana e animal através da detecção precoce de casos felinos

Nº	Descrição da Meta	Indicador para monitoramento e avaliação da meta	Indicador (Linha-Base)			Meta Prevista 2022	Meta Plano(2022-2025)	Unidade de Medida
			Valor	Ano	Unidade de Medida			
3.29.1	Investigar todos os casos suspeitos de Esporotricose animal notificados;	Número de casos investigados/número de casos notificados;	-	-	Percentual	100,00	100,00	Percentual
Ação Nº 1 - Investigar in loco casos suspeitos de Esporotricose encaminhados por estabelecimentos veterinários, órgãos ou particulares.								
3.29.2	Encaminhar 100% das amostras de animais suspeitos da doença , e passíveis de coleta, para diagnóstico laboratorial;	Número de amostras encaminhadas para diagnóstico/número de casos suspeitos passíveis de coleta;	-	-	Percentual	100,00	100,00	Percentual
Ação Nº 1 - Receber, coletar, acondicionar e transportar amostras biológicas de animais suspeitos da doença para diagnóstico laboratorial.								
3.29.3	Desencadear ações de prevenção e controle em caso de diagnóstico positivo para a doença em animais (busca ativa).	Número de ações desencadeadas/número de casos positivos.	-	-	Percentual	100,00	100,00	Percentual
Ação Nº 1 - Realizar busca ativa (percorrer imóveis vizinhos em um raio de 200m a partir do caso índice) para identificação de novos animais suspeitos.								

OBJETIVO Nº 3.30 - 30 - Manter a queda do indíce da Mortalidade Infantil

Peça do processo/documento PMB 021878/2023, materializada por: R.D.C.M em 14/04/2023 15:34 CPF: 166.xxx.xxx-07

Pág. 41 de 60 - Documento assinado digitalmente por MILTON ANTONIO CASQUEL MONTI.
Para conferência, acesse o site https://solarbpm.barueri.sp.gov.br/atendimento/conferenciaDocumentos e informe o processo PMB 021878/2023 e o código 0PC8BQDB.

Nº	Descrição da Meta	Indicador para monitoramento e avaliação da meta	Indicador (Linha-Base)			Meta Prevista 2022	Meta Plano(2022-2025)	Unidade de Medida
			Valor	Ano	Unidade de Medida			
3.30.1	Manter a tendência de queda da mortalidade infantil em todo o município	Taxa de mortalidade infantil	-	-	Taxa	8,00	8,00	Taxa
Ação Nº 1 - Manter as atividades já desenvolvidas para a mortalidade infantil								

OBJETIVO Nº 3.31 - 31 - Reduzir a mortalidade materna

Nº	Descrição da Meta	Indicador para monitoramento e avaliação da meta	Indicador (Linha-Base)			Meta Prevista 2022	Meta Plano(2022-2025)	Unidade de Medida
			Valor	Ano	Unidade de Medida			
3.31.1	Elaborar e pactuar plano de enfrentamento para redução da mortalidade materna no município	Número de óbitos maternos em determinado período e local de residência	-	-	Número	1	1	Número
Ação Nº 1 - Elaborar plano de enfrentamento da redução da mortalidade materna								
3.31.2	Revisar a Linha de Cuidado, Gestação, Parto e Puerpério	Número de óbitos maternos em determinado período e local de residência	-	-	Número	1	1	Número
Ação Nº 1 - Revisar linhas de cuidado								

OBJETIVO Nº 3.32 - 32 - Fortalecer os Programas e Sistemas de Rede Municipal de Saúde

Nº	Descrição da Meta	Indicador para monitoramento e avaliação da meta	Indicador (Linha-Base)			Meta Prevista 2022	Meta Plano(2022-2025)	Unidade de Medida
			Valor	Ano	Unidade de Medida			
3.32.1	Aprimorar, fortalecer emanter os programas e sistemas da Tede Municipal de Saúde relacionados ao Ministério da Saúde	Programas e sistemas em funcionamento e mantidos	-	-	Percentual	100,00	100,00	Percentual
Ação Nº 1 - Manter as atividades desenvolvidas								

OBJETIVO Nº 3.33 - 33 - Implementar a estratégia do tratamento supervisionado para reduzir a morbimortalidade por tuberculose

Peça do processo/documento PMB 021878/2023, materializada por: R.D.C.M em 14/04/2023 15:54 CPF: 166.xxx.xxx-07

Pág. 42 de 60 - Documento assinado digitalmente por MILTON ANTONIO CASQUEL MONTI.
Para conferência, acesse o site https://solarbpm.barueri.sp.gov.br/atendimento/conferenciaDocumentos e informe o processo PMB 021878/2023 e o código 0PC8BQDB.

Nº	Descrição da Meta	Indicador para monitoramento e avaliação da meta	Indicador (Linha-Base)			Meta Prevista 2022	Meta Plano(2022-2025)	Unidade de Medida
			Valor	Ano	Unidade de Medida			
3.33.1	Atingir 85% de cura nos pacientes com tuberculose pulmonar bacilífera até o final de 2019	Paciente com tuberculose bacilífera curado/ paciente com tuberculose bacilífera X 100	-	-	Percentual	85,00	85,00	Percentual
Ação Nº 1 - Manter as atividades desenvolvidas								

OBJETIVO Nº 3.34 - 34 - Manter a hanseníase eliminada no município

Nº	Descrição da Meta	Indicador para monitoramento e avaliação da meta	Indicador (Linha-Base)			Meta Prevista 2022	Meta Plano(2022-2025)	Unidade de Medida
			Valor	Ano	Unidade de Medida			
3.34.1	Atingir 90% de cura entre os casos novos diagnosticados nos anos das coortes de hanseníase	Pacientes de hanseníase curado/ Paciente de hanseníase diagnosticados no ano X 100	-	-	Percentual	90,00	90,00	Percentual
Ação Nº 1 - Manter as atividades desenvolvidas								

DIRETRIZ Nº 4 - Fortalecer a Gestão da Saúde no município, como foco na governança regional e no controle social, para aprimoramento das redes de atenção à saúde.

OBJETIVO Nº 4.1 - 1 - Promover e fortalecer a Gestão Municipal

Peça do processo/documento PMB 021878/2023, materializada por: R.D.C.M em 14/04/2023 15:34 CPF: 166.xxx.xxx-07

Pág. 43 de 60 - Documento assinado digitalmente por MILTON ANTONIO CASQUEL MONTI.
Para conferência, acesse o site https://solarbpm.barueri.sp.gov.br/atendimento/conferenciaDocumentos e informe o processo PMB 021878/2023 e o código 0PC8BQDB.

Nº	Descrição da Meta	Indicador para monitoramento e avaliação da meta	Indicador (Linha-Base)			Meta Prevista 2022	Meta Plano(2022-2025)	Unidade de Medida
			Valor	Ano	Unidade de Medida			
4.1.1	Fortalecer o CONSEA a fim de aumentar a participação e o controle social no planejamento, execução e monitoramento das ações de alimentação e nutrição	Agenda anual definida a partir de 2022	-	-	Percentual	100,00	100,00	Percentual
Ação Nº 1 - 1. Verificar local de maior demanda; 2. Verificar disponibilidade de sala; 3. Realizar solicitação de contratação.								
4.1.2	Fortalecer a linha de cuidado do programa Bolsa Família	Percentual da população residente com renda familiar mensal per capita de até meio salário mínimo, em determinado espaço geográfico, no ano considerado; Número de capacitações ofertadas para os profissionais que colaboram no acompanhamento das condicionalidades de saúde do Programa Bolsa Família; Quantidade de ações para busca ativa das famílias já cadastradas por meio de visitas domiciliares dos Agentes Comunitários de Saúde; Número de ações intersetoriais realizadas para a divulgação e orientações do cadastro e acompanhamento;	-	-	Percentual	100,00	100,00	Percentual
Ação Nº 1 - 1. Definir a data, horário e local de reunião; 2. Definir o cronograma de ações com datas (capacitação, busca ativa, ações intersetoriais);3- ações conforme demanda Auxílio Brasil;4- BPC cadastradas E-Gestor								
Ação Nº 2 - 1- estabelecer cronograma de reuniões , no minimo 2 ano								
Ação Nº 3 - 1- visitas integradas conforme demanda de descumprimento de condicionalidades								
Ação Nº 4 - 1- Ações territoriais;2-socioeducativas;3-prevenção a agravos e promoção a saúde;4- cronograma de reuniões : 01 por território semestralmente								
4.1.3	Construir e entregar o novo Hospital Regional de Barueri	Hospital construído e em funcionamento	-	-	Número	1	1	Número
Ação Nº 1 - Construir e entregar o Hospital Regional								
4.1.4	Certificar o CER junto ao Ministério Da Saúde	Habilitação Do CER pelo Ministério.	-	-	Número	1	1	Número
Ação Nº 1 - Certificar o CER								
4.1.5	Adequar a estrutura do CER para certificar o serviço junto ao Ministério da Saúde	Contratação de serviços de manutenção e obras	-	-	Número	1	1	Número
Ação Nº 1 - Adequar a estrutura								
4.1.6	Aprimoramento das ações de vigilância sanitária municipal com a elaboração de decreto municipal aprovado pelo executivo / legislativo para dar legimitidade as ações quanto ao licenciamento sanitário e atuação da empresa nas esferas municipal; estadual; federal, dando maior autonomia ao municipio tendo como base sempre as boas empresas que cumprem com aas BPFAD - Boas Práticas de Fabricação Armazenamento e Distribuição	Criação e publicação do decreto	-	-	Número	1	1	Número
Ação Nº 1 - Elaboração de documento que categorize as empresas frente ao cumprimento das Boas Práticas, definindo através de indicadores, analisando a gestão da empresa, utilizando-se de ferramentas que possam avaliar a apresentação de documentações robustas ou não, mitigando riscos mapeados, relacionados em inspeções para renovação de licença sanitária,								
Ação Nº 2 - através da aplicação de normativas técnicas específicas, tornando estas padronizadas de maneira a podermos estabelecer níveis de satisfatoriedade, podendo fundamentar as ações quanto ao seu grau de risco, provendo maior previsibilidade do cronograma físico e da execução da inspeção, dando transparência dos atos para o órgão.								

Peça do processo/documento PMB 021878/2023, materializada por: R.D.C.M em 14/04/2023 15:34 CPF: 168.xxx.xxx-07

Pág. 44 de 60 - Documento assinado digitalmente por MILTON ANTONIO CASQUEL MONTI.
Para conferência, acesse o site https://solarbpm.barueri.sp.gov.br/atendimento/conferenciaDocumentos e informe o processo PMB 021878/2023 e o código 0PC8BQDB.

DIRETRIZ Nº 5 - Desenvolver políticas e ações de gestão do trabalho, educação, ciência, tecnologia e inovação em saúde.

OBJETIVO Nº 5.1 - Promover e garantir as Políticas e Ações da Gestão

Nº	Descrição da Meta	Indicador para monitoramento e avaliação da meta	Indicador (Linha-Base)			Meta Prevista 2022	Meta Plano(2022-2025)	Unidade de Medida
			Valor	Ano	Unidade de Medida			
5.1.1	Inserir protocolos e formulários para exames no SISSOnline	Otimização do tempo de consulta e registro da documentação	-	-	Percentual	100,00	100,00	Percentual
Ação Nº 1 - 1- Revisar os protocolos e formulários para exames ;2- Estabelecer em conjunto com o CIT a inserção no SSIS On line								
5.1.2	Implantação de WIFI e melhora da estrutura em tecnologia da informação.	Teleconsultas	-	-	Percentual	100,00	100,00	Percentual
Ação Nº 1 - Implantação de WIFI e melhorias								
5.1.3	Implantação do prontuário eletrônico. (Projeto de Lei Barueri Sem Papel) e melhorar a estrutura em tecnologia da informação com sustentabilidade	Aquisição de materiais	-	-	Percentual	100,00	100,00	Percentual
Ação Nº 1 - Implantação do projeto								
5.1.4	100% do Plano Municipal de Saúde, Programações Anuais de Saúde e Relatórios de Gestão acompanhados e aprovados, conforme normas e prazos legais	Instrumentos de planejamento apreciados	-	-	Percentual	100,00	100,00	Percentual
Ação Nº 1 - Realização dos documentos								
5.1.5	Marcação de consultas e exames por whatsapp	Agendamento de consulta	-	-	Percentual	70,00	100,00	Percentual
Ação Nº 1 - Implantar marcação de consultas e exames por whatsapp								
5.1.6	Implantação do sistema de armazenamento de imagens e exames	visualização dos exames	-	-	Percentual	100,00	100,00	Percentual
Ação Nº 1 - Implantação do sistema								
5.1.7	Cronograma de reuniões trimesttrais entre SAD, HMB e Prontos Atendimentos da Rede Municipal de Saúde, Gestão da CABS e Gestão dos terceirizados	Reuniões realizadas	-	-	Percentual	100,00	100,00	Percentual
Ação Nº 1 - 1- Estabelecer cronograma de reuniões ; 2- Divulgação ampla e antecipada para a Rede de Atenção a saúde								
5.1.8	Adquirir software de avaliação nutricional	100% da equipe tar acesso	-	-	Percentual	100,00	100,00	Percentual
Ação Nº 1 - 1. Elaborar o descritivo; 2. Submeter à compra; 3. Incluir a utilização do mesmo no Protocolo de Atendimento nutricional; 4. Realizar treinamento da equipe para utilização.								
5.1.9	Elaborar e divulgar cartilha do servidor e ofertar aos servidores que ingressam ao serviço com a finalidade de promoção e integração do novo funcionário	Cartilha desenvolvioda e integração realizada em 100% dos novos funcionários	-	-	Percentual	100,00	100,00	Percentual
Ação Nº 1 - Estabelecer equipe responsavel para integração e Admissão do servidores								
5.1.10	Acompanhar os contratos de prestação de serviço que atenda esta coordenação	Contratos monitorados	-	-	Percentual	100,00	100,00	Percentual

Peça do processo/documento PMB 021878/2023, materializada por: R.D.C.M em 14/04/2023 15:34 CPF: 168.xxx.xxx-07

Pág. 45 de 60 - Documento assinado digitalmente por MILTON ANTONIO CASQUEL MONTI.
Para conferência, acesse o site https://solarbpm.barueri.sp.gov.br/atendimento/conferenciaDocumentos e informe o processo PMB 021878/2023 e o código 0PC8BQDB.

Ação Nº 1 - 1- Sinalizar aos departamento de compras a renovação dos contratos, conforme as necessidades;2- Solicitar ao setor de compras o fornecimento da prestação de contas dos serviços .								
5.1.11	TERCEIRIZAÇÃO ENGENHARIA CLÍNICA INCLUINDO SERVIÇOS DE EQUIPAMENTOS DE BAIXA E MÉDIA COMPLEXIDADE - PARQUE ESTIMADO DE 3200 EQUIPAMENTOS	SERVICE LEVEL AGREEMENT - SLA DO CONTRATO	-	-	Percentual	100,00	100,00	Percentual
Ação Nº 1 - Contratação de serviços especilizados								
5.1.12	CONTRATO PARA PRESTAÇÃO DE SERVIÇOS PARA MANUTENÇÃO CORRETIVA, PREVENTIVA E CALIBRAÇÃO DE RAIO X	CUMPRIMENTO DO CRONOGRAMA DE SERVIÇOS CONTRATADOS-PREVENTIVAS E CALIBRAÇÃO	-	-	Percentual	100,00	100,00	Percentual
Ação Nº 1 - Contratação de serviços especilizados								
5.1.13	SERVIÇOS DE LEVANTAMENTO RADIOMÉTRICO E CONTROLE DE QUALIDADE RAIOX	CUMPRIMENTO DO SERVIÇO CONTRATADO - ORDEM DE SERVIÇO	-	-	Percentual	100,00	100,00	Percentual
Ação Nº 1 - Contratação de serviços especilizados								
5.1.14	MANUTENÇÃO IMPRESSORA DRY	CUMPRIMENTO DO CRONOGRAMA DE SERVIÇOS CONTRATADOS-PREVENTIVAS E CALIBRAÇÃO	-	-	Percentual	100,00	100,00	Percentual
Ação Nº 1 - Contratação de serviços especilizados								
5.1.15	CONTRATO PARA PRESTAÇÃO DE SERVIÇOS CORRETIVOS E PREVENTIVOS PARA SISTEMA DR	CUMPRIMENTO DO CRONOGRAMA DE SERVIÇOS CONTRATADOS-PREVENTIVAS E CALIBRAÇÃO	-	-	Percentual	100,00	100,00	Percentual
Ação Nº 1 - Contratação de serviços especilizados								
5.1.16	CONTRATO PARA PRESTAÇÃO DE SERVIÇOS CORRETIVOS E PREVENTIVOS E CALIBRAÇÃO PARA AUTOCLAVE E SISTEMAS DE OSMOSE REVERSA	CUMPRIMENTO DO CRONOGRAMA DE SERVIÇOS CONTRATADOS-PREVENTIVAS E CALIBRAÇÃO	-	-	Percentual	100,00	100,00	Percentual
Ação Nº 1 - Contrato em execução								
5.1.17	CONTRATO PARA PRESTAÇÃO DE SERVIÇOS CORRETIVOS E PREVENTIVOS E CALIBRAÇÃO PARA TERMODESINFECTORA	CUMPRIMENTO DO CRONOGRAMA DE SERVIÇOS CONTRATADOS-PREVENTIVAS E CALIBRAÇÃO	-	-	Percentual	100,00	100,00	Percentual
Ação Nº 1 - Contratação de serviços especilizados								
5.1.18	CONTRATO PARA PRESTAÇÃO DE SERVIÇOS PARA MANUTENÇÃO CORRETIVA, PREVENTIVA E CALIBRAÇÃO DE RAIO X	CUMPRIMENTO DO CRONOGRAMA DE SERVIÇOS CONTRATADOS-PREVENTIVAS E CALIBRAÇÃO	-	-	Percentual	100,00	100,00	Percentual
Ação Nº 1 - Contratação de serviços especilizados								
5.1.19	SERVIÇOS DE LEVANTAMENTO RADIOMÉTRICO E CONTROLE DE QUALIDADE RAIOX	CUMPRIMENTO DO CRONOGRAMA DE SERVIÇOS CONTRATADOS-PREVENTIVAS E CALIBRAÇÃO	-	-	Percentual	100,00	100,00	Percentual
Ação Nº 1 - Contratação de serviços especilizados								

Peça do processo/documento PMB 021878/2023, materializada por: R.D.C.M em 14/04/2023 15:34 CPF: 168.xxx.xxx-07

Pág. 46 de 60 - Documento assinado digitalmente por MILTON ANTONIO CASQUEL MONTI.
Para conferência, acesse o site https://solarbpm.barueri.sp.gov.br/atendimento/conferenciaDocumentos e informe o processo PMB 021878/2023 e o código 0PC8BQDB.

5.1.20	CONTRATO DE PRESTAÇÃO DE SERVIÇOS MANUTENÇÃO CORRETIVA, PREVENTIVA E CALIBRAÇÃO AUTOCLAVES E SISTEMAS DE OSMOSE REVERSA	CUMPRIMENTO DO CRONOGRAMA DE SERVIÇOS CONTRATADOS-PREVENTIVAS E CALIBRAÇÃO	-	-	Percentual	100,00	100,00	Percentual
Ação Nº 1 - Equipamento em garantia								
5.1.21	CONTRATO DE PRESTAÇÃO DE SERVIÇOS MANUTENÇÃO CORRETIVA, PREVENTIVA E CALIBRAÇÃO TERMODESINFECTORAS	CUMPRIMENTO DO CRONOGRAMA DE SERVIÇOS CONTRATADOS-PREVENTIVAS E CALIBRAÇÃO	-	-	Percentual	100,00	100,00	Percentual
Ação Nº 1 - Contratação de serviços especilizados								
5.1.22	CONTRATO DE PRESTAÇÃO DE SERVIÇOS MANUTENÇÃO CORRETIVA, PREVENTIVA E CALIBRAÇÃO CÂMARAS DE CONSERVAÇÃO DE VACINAS - CONFORME CONTRATO º SNJ 175/2021	CUMPRIMENTO DO CRONOGRAMA DE SERVIÇOS CONTRATADOS-PREVENTIVAS E CALIBRAÇÃO	-	-	Percentual	100,00	100,00	Percentual
Ação Nº 1 - Contrato em execução								
5.1.23	PEÇAS PARA MANUTENÇÃO CORRETIVA DE EQUIPAMENTOS MÉDICO-HOSPITALARES, ACESSÓRIOS (BRAÇADEIRAS, MANGUITOS, SENSORES, ENTRE OUTROS), PARTES (TRANSDUTORES PARA ULTRASSOM)	Aquisição de peças	-	-	Percentual	90,00	90,00	Percentual
Ação Nº 1 - Aquisição de peças								
5.1.24	POSSÍVEL SUBSTITUIÇÃO OU IMPLEMENTAÇÃO DE NOVA TECNOLOGIA DE EQUIPAMENTOS MÉDICOS: ULTRASSONS, TOMOGRAFO, VENTILADORES PULMONARES, MONITORES MULTIPARÂMETROS, MONITORES DE TRIAGEM, CADEIRAS ODONTOLÓGICAS, EQUIPAMENTOS OFTALMOLÓGICOS, CARDIOVERSORES, ELETROCARDIÓGRAFOS	Novas tecnologias implantadas	-	-	Percentual	90,00	90,00	Percentual
Ação Nº 1 - Aquisição de novos equipamentos								
5.1.25	PACS - SISTEMA DE DISTRIBUIÇÃO E ARMAZENAMENTO DE IMAGENS - MODALIDADES DE TOMOGRAFIA, ULTRASSONOGRAFIA, RX, MAMOGRAFIA	Sistema implantando	-	-	Percentual	100,00	100,00	Percentual
Ação Nº 1 - Contratação de serviços especilizados								

Peça do processo/documento PMB 021878/2023, materializada por: R.D.C.M em 14/04/2023 15:34 CPF: 166.xxx.xxx-07

Pág. 47 de 60 - Documento assinado digitalmente por MILTON ANTONIO CASQUEL MONTI.
Para conferência, acesse o site https://solarbpm.barueri.sp.gov.br/atendimento/conferenciaDocumentos e informe o processo PMB 021878/2023 e o código 0PC8BQDB.

Demonstrativo da vinculação das metas anualizadas com a Subfunção		
Subfunções da Saúde	**Descrição das Metas por Subfunção**	**Meta programada para o exercício**
122 - Administração Geral	Ampliação da equipe técnica e administrativa da CREDITA para atender toda a demanda	100,00
	Construir novas Unidades Básicas em substituição aos antigos prédios das UBS: Armando Goçalves de Freitas, Elizabete Izilda Duleba, Hermelino Liberato Filho, Benedito de Oliveira Crudo	100,00
	Mudança da Sede da Secretaria de Saúde	100,00
	Contratação para prestação de serviços de manutenção, calibração e prevenção dos equipamentos de saúde.	100,00
	Elaborar material educativo, didático e científico (Folders, cartilhas, artigos, protocolos e manuais), de acordo com a necessidade da DATQSP e da Secretaria de saúde;	100,00
	Estimular a implantação dos núcleos de segurança em todos os serviços públicos de saúde do município de Barueri, de acordo com o que está estabelecido pela Resolução da Diretoria Colegiada n° 36, de 25 de julho de 2013.	100,00
	Acompanhar a implementação dos Núcleos de Qualidade e Segurança do paciente	100,00
	Acompanhar a implementação dos Núcleos de Qualidade e Segurança do paciente (NQSP) nas unidades e Monitorar as atividades destes, conforme as especificidades de cada instituição;	100,00
	Realizar visitas técnica periódicas nos equipamentos público de saúde, visando manutenção e melhoria do sistema de gestão. Essas deverão ocorrer nas unidades, conforme cronograma pré-estabelecido;	100,00
	Reformar e ampliar as UBSs Pedro Izzo , Maria Francisca de Melo, José Francisco Caiaba e Pastor José Roberto Rossi	100,00
	Realizar reunião de acolhimento aos novos integrantes dos NQSP dos serviços públicos de saúde do município de Barueri	100,00
	Acompanhar o andamento dos programas de atividades ministradas pelos Núcleos de Qualidade e Segurança do paciente nos equipamentos de saúde Terceirizados, OSS e próprios da Secretaria de saúde, através de visita técnica.	100,00
	Propor ações anuais, no âmbito municipal que visam à qualidade e segurança dos pacientes.	100,00
	Analisar o Plano de Segurança do paciente apresentados pelos respectivos Núcleos de qualidade e Segurança do paciente dos equipamentos de saúde;	100,00
	Reformar para manutenção predial as UBSs Amaro José de Souza, Adauto Ribeiro, Hélio Berzaghi, João de Siqueira, Maria Magdalena Macedo, Raquel Sandrini Ruela e Vince Nemeth	100,00
	Promover reuniões ordinárias da Comissão Permanente de Qualidade e Segurança do Paciente	100,00
	Realizar trabalhos científicos sobre segurança do paciente, podendo utilizar dados obtidos nos processos da DATQSP visando desenvolvimento e disseminação da cultura de segurança do paciente no município.	100,00
	Compartilhar e divulgar eticamente os resultados obtidos na análise dos dados sobre eventos adversos enviados pelos equipamentos de saúde em reunião da comissão Permanente de qualidade e segurança do paciente.	100,00
	Realizar reuniões de devolutivas com gestores e responsáveis pelo NQSP das unidades que receberam a visita técnica. Discutindo as não conformidades apresentadas em visita técnica, sugerindo ações para melhorias dos processos estipulando prazos para realização das ações utilizando a matriz GUTT de criticidade;	100,00
	100% do Plano Municipal de Saúde, Programações Anuais de Saúde e Relatórios de Gestão acompanhados e aprovados, conforme normas e prazos legais	100,00
	Ampliar atendimento médico clínico nas 18 UBSs com a contratação de médicos pára atendimento em demanda espontânea	100,00
	Realizar ações educativas visando dissiminação do conhecimento sobre qualidade e segurança do paciente	100,00
	Emitir relatórios das visitas técnicas e encaminhar ao gabinete e a outros setores responsáveis. O relatório deverá apresentar as não conformidades, orientações e planos de ação, bem como os prazos estabelecidos para realização das ações propostas em reunião devolutiva;	100,00

Peça do processo/documento PMB 021878/2023, materializada por: R.D.C.M em 14/04/2023 15:54 CPF: 168.xxx.xxx-07

Pág. 48 de 60 - Documento assinado digitalmente por MILTON ANTONIO CASQUEL MONTI.
Para conferência, acesse o site https://solarbpm.barueri.sp.gov.br/atendimento/conferenciaDocumentos e informe o processo PMB 021878/2023 e o código 0PC8BQDB.

Marcação de consultas e exames por whatsapp	70,00
Adequação da Central de mateerial e esterilização Estrutural, equipamentos e materiais)	100,00
Acompanhar e monitorar os indicadores de segurança implantados pelo NQSP dos serviços de saúde conforme sua especificidade.	100,00
Implantação do sistema de armazenamento de imagens e exames	100,00
Reposição de Extintores de Incêndio	100,00
Realizar o monitoramento das ações propostas em reunião devolutiva, através de visita no local, levando em consideração o prazo de resolução das não conformidades;	100,00
Cronograma de reuniões trimesttrais entre SAD, HMB e Prontos Atendimentos da Rede Municipal de Saúde, Gestão da CABS e Gestão dos terceirizados	100,00
Contratar 15 auxiliares de saúde bucal para completar o quadro deficitário	100,00
Aquisição de computadores	100,00
Acompanhar o processo de investigação de eventos adversos graves (Se há formação de comissão de investigação de eventos adversos)	100,00
Construir de novo Centro Odontológico, na região central de Barueri, com 10 salas individualizadas	0,00
Armários para a sala de arsenal, sala de preparo, sala e expurgo e sala adminsitrativa	100,00
Analisar e avaliar os dados copilados e enviado mensalmente pelos equipamentos de saúde sobre incidentes e eventos adversos decorrentes da prestação do serviço de saúde Terceirizados, OSS e próprios da Secretaria de Saúde, de forma a solicitar justificativa e ações para melhoria dos processos em reunião de devolutiva.	100,00
Comprar todos os equipamentos para o centro odontológico , na região central de Barueri.	100,00
Aquisição de material de apoio	100,00
Fiscalizar e acompanhar o processo de investigação de eventos adversos graves (Se há formação de comissão de investigação de eventos adversos);	100,00
Aquisição de 5 unidades odontológicas movéis (UOM), com consultório odontológico completo instalado, com sala de esterelização acoplada, para realização de tratamento restaurador atraumático, nos escolares de Barueri	100,00
Adequação da Agência Transfusional Estrutural, equipamentos e materiais	100,00
Participar de reuniões da Comissão de Revisão de Óbitos, Comissão Interna de Prevenção de Acidentes (CIPA), Comissão de Prontuários, Comissão de Farmácia Terapêutica e Comissão de Padronização de Materiais, de acordo com a pauta a ser discutida;	100,00
Contrato com empresa terceirizada para testagem de imunohematologia	100,00
CONTRATAR 5 GO PARA NOVA UBS	100,00
Garantir o deslocamento das equipes multiprofissionais nos atendimentos em domícilio com a Aquisição de 2 veículos	100,00
Contratar 09 médicos para suprir demanda nas unidades	100,00
Contratar 44 Agentes Adm. pública para suprir demanda das reformas e ampliações do atendimento médico com demanda espontânea nas 22 unidades	100,00
Adquirir mobiliários novos para reposição e expansão para as 22 unidades	100,00
Compra de equipamentos e aparelhos hospitalares	100,00

Peça do processo/documento PMB 021878/2023, materializada por: R.D.C.M em 14/04/2023 15:54 CPF: 168.xxx.xxx-07

Pág. 49 de 60 - Documento assinado digitalmente por MILTON ANTONIO CASQUEL MONTI.
Para conferência, acesse o site https://solarbpm.barueri.sp.gov.br/atendimento/conferenciaDocumentos e informe o processo PMB 021878/2023 e o código 0PC8BQDB.

	Inaugurar a UBS Benedita Carlota e adquirir equipamentos, mobiliários e RH	100,00
	Inaugurar a UBS Centro e adquirir equipamentos, mobiliários e RH	0,00
	Contratação de 30 técnicos de enfermagem para suprir os déficits e garantir as demandas dos equipamentos de saúde	100,00
	Curso do ACLS - Suporte Avançado de vida em Cardiologia, aos profissionais enfermeiros da Atenção Básica	100,00
301 - Atenção Básica	Implementar a linha do cuidado a saúde integral do adolescente	100,00
	Inserir protocolos e formulários para exames no SISSOnline	100,00
	Fortalecer o CONSEA a fim de aumentar a participação e o controle social no planejamento, execução e monitoramento das ações de alimentação e nutrição	100,00
	Aprimorar, fortalecer emanter os programas e sistemas da Tede Municipal de Saúde relacionados ao Ministério da Saúde	100,00
	Elaborar e pactuar plano de enfrentamento para redução da mortalidade materna no município	1
	Manter a tendência de queda da mortalidade infantil em todo o município	8,00
	Estabelecer reuniões sistemáticas com as diretorias técnicas	100,00
	Promover ações e práticas educativas, ao público LGBT, na promoção da saúde física e mental	0,00
	Implementar Linha de cuidado da saúde do idoso, trazendo a participação de cuidadores e familiares. Criar fluxos inter e intrasecretarias	100,00
	Realizar ciclos de capacitação e atualização em Saúde Bucal para os profissionais de Saúde Bucal.	100,00
	PROMOVER DISCUSSÃO DA POLÍTICA DE DIVERSIDADE NA GO	100,00
	Realizar reuniões mensais - GO - EDUCAÇÃO PERMANENTE	100,00
	Estabelecer parcerias intra e inter secretarias para promoção de discussões na abordagem de políticas de diversidade e inclusão	100,00
	Revisar as linhas cuidado na saúde da criança	100,00
	Fortalecer a linha de cuidado do programa Bolsa Família	100,00
	Revisar a Linha de Cuidado, Gestação, Parto e Puerpério	1
	Divulgar boletins mensais de indicadores da Atenção Básica	100,00
	Realizar educação permanente da equipe de nutrição através de encontros bimestrais com aulas realizadas pelos próprios profissionais da rede com temas do seu domínio; evento anual do Encontro Municipal de Alimentação e Nutrição; cursos EAD (Telessaude, Unasus e Avante/Nestlé) a fim de capacitar e qualificar a força de trabalho (6ª diretriz da PNAN)	100,00
	Garantir a primeira visita para os pacientes, em atendimento as solicitçãoes dos estabelecimento de saúde no prazo máximo de sete (7) dias	100,00
	Promover a integração ensino serviço em Universidades de Odontologia.	0,00
	Realizar CAPACITAÇÃO - ENFERMAGEM - SÍFILIS	100,00
	Atualizar os protocolos da saúde da criança	100,00
	Estabelecer reuniões sistemáticas com a gestão local das UBSs	100,00

Peça do processo/documento PMB 021878/2023, materializada por: R.D.C.M em 14/04/2023 15:54 CPF: 168.xxx.xxx-07

Pág. 50 de 60 - Documento assinado digitalmente por MILTON ANTONIO CASQUEL MONTI.
Para conferência, acesse o site https://solarbpm.barueri.sp.gov.br/atendimento/conferenciaDocumentos e informe o processo PMB 021878/2023 e o código 0PC8BQDB.

Traçar perfil nutricional da população de Barueri através da alimentação dos sistemas de informação à saúde a fim de pactuar, monitorar e avaliar indicadores com dados produzidos no sistema local de saúde	100,00
Garantir ausência de fila de espera para pacientes de complexidade AD-II e AD-III	100,00
Realizar tratamento restaurador atraumático em 40% dos escolares de Barueri	100,00
CRIAR GRUPO DE REVISÃO DE PROTOCOLOS DE GO, REVISAR E DIVULGAR	100,00
Fortalecer os grupos de aleitamento materno e o atendimento aos prematuros, contribuindo para manter a tendência de queda da mortalidade infantil	100,00
Acompanhar, Monitorar e avaliar os indicadores pactuados pela Atenção Básica em conjunto com áreas afins	100,00
Melhorar a atenção aos pacientes com DCNT (obesidade, diabetes e hipertensão), com a criação de protocolos de atendimento multidisciplinar para controle e prevenção das DCNT	100,00
Estabelecer protocolos de atendimentos de especialidades e capacitar os profissionais para o atendimento em rede.	100,00
Ampliar a oferta de teleconsulta em 20 % Aquisição de equipamentos de informática	100,00
Promover divulgação dos programas oferecidos pela atenção básica em parceria om a Secretaria de Comunicação	100,00
Melhorar a atenção aos pacientes com preditores de progressão de DCNT	100,00
Estabelecer fluxos de atendimentos em rede de saúde bucal e capacitar os profissionais para o atendimento em rede.	100,00
Promover 3 encontros anuais com a equipe de pediatras para a discusssão de temas atuais para a qualificação da equipe	100,00
Promover a Integração do profissional recém-admitido na rede de Atenção Básica, com objetivo de orientar quanto as normas, rotinas, protocolos e fluxos implantados.	100,00
Expandir as ações de nutrição extra-muro através da criação da Comissão Municipal das Ações de Alimentação e Nutrição com a participação da Secretaria do Esporte, Cultura, Abastecimento, Promoção Social e Saúde para garantir um melhjor atendimento dos direitos à saúde e alimentação, com vistas à segurança alimentar e nutricional (eventos, ações, estratégias) e elaboração de agenda anual	100,00
Qualificar a linha de cuidado para atenção integral à saúde do Adolescente, com criação de comissão intersetorial e definição de fluxos de atendimetno específico para adolescentes em cumprimento de medidas sócio educativas	100,00
Individualizar os consultórios odontológicos, nas UBS.	100,00
Capacitar os pediatras no atendimento às pessoas que sofreram violência sexual e divulgar fluxos	100,00
Estabelecer estratégias para diminuição do absenteísmo nas consultas agendadas através de ferramentas de confirmação de consulta e boletins informativos à população	100,00
Fortalecer o trabalho realizado pelos assistentes sociais que atuam na rede municipal de sapúde, estabelecendo diretrizes para a execução e monitoramento dos processos de trabalho do Serviço Social	100,00
Promover encontros intersetoriais voltados para o atendimento integral de pessoas em situação de acumulação compulsiva	100,00
Realizar capacitação para os profissionais médicos pediatras com convidado externo	100,00
Estabelecer e avaliar indicadores de qualidade, atenção básica	100,00
Adquirir software de avaliação nutricional	100,00
Reduzir a desigualdade de acesso da população vulnerávelaos serviços de saúde, com oferta de atendimento continuado, novos projetos e oferta de benefícios sociais	100,00
Ampliar a equipe de pediatras para a nova UBS Centro e UBS Benedita Carlota divididos em: 2 períodos manhã, 2 período tarde e 1 período noite	100,00

Peça do processo/documento PMB 021878/2023, materializada por: R.D.C.M em 14/04/2023 15:54 CPF: 168.xxx.xxx-07

Pág. 51 de 60 - Documento assinado digitalmente por MILTON ANTONIO CASQUEL MONTI.
Para conferência, acesse o site https://solarbpm.barueri.sp.gov.br/atendimento/conferenciaDocumentos e informe o processo PMB 021878/2023 e o código 0PC8BQDB.

Fortalecer a implantação da Micro Regulação nas 18 Unidades Básicas de Saúde, otimizando o fluxo de encaminhamento entre serviços de saúde. Contratação de 30 agentes administrativos 20 equipamentos de informática	100,00
Elaborar e divulgar cartilha do servidor e ofertar aos servidores que ingressam ao serviço com a finalidade de promoção e integração do novo funcionário	100,00
Estimular ações de Educação Permanente (in-loco) nos equipamentos de saúde.	100,00
Acompanhar os contratos de prestação de serviço que atenda esta coordenação	100,00
Realizar visitas Técnicas nas unidades, conforme cronograma (anual).	100,00
Retomar programas pausados devido a pandemia	100,00
Revisar e implementar protocolos de atendimento das ações com pacientes diabéticos e hipertensos	100,00
Revisar e divulgar protocolos	100,00
Realizar capacitação de profissionais nas unidades básicas de saúde	80,00
Criar protocolos para atendimento de pacientes pós covid. Reconhecer casos que demandem atendimento com equipe multidiciplinar no ARENA.	100,00
Capacitar profissionais das UBS, com reuniões com equipes do CAPS (Matriciamento), a fim de minimizar a espera na saúde mental.	100,00
Promover ações e grupos para tratamento da obesidade. Identificar fatores de riscos, construir modelos e realizar atendimentos com equipes multidiciplinares	100,00
Fortalecer fluxo de egressos de alta hospitalar e pronto socorro	100,00
Elaborar estratégias para manejo clínico do paciente pós alta do Núcleo Pós COVID; pacientes que tiveram acompanhamento multidiciplinar.	100,00
Ofertar capacitação para funcionários de recepção das Unidades de Atenção Básica	100,00
Garantir espaço físico com equipamentos para realização de ações de educação permanente	0,00
Aquisição de 6 computadores e 1 impressora multifuncional para garantir acesso a todos os profissionais	100,00
Contratação de um profissional de Nutrição	100,00
Contratação de um profissional de Psicologia	100,00
Contratação de um profissional de Fonoaudiologia	100,00
Contratação de cursos de capacitação para a equipe multiprofissional	100,00
Fornecimento de aparelho Roteador	100,00
Definir um Plano Anual de atividades, envolvendo aas ações da Diretoria Técnica de Enfermagem	100,00
Contratação de 30 enfermeiros para suprir os déficits e garantir as demandas dos equipamentos de saúde	100,00
Atualizar os protocolos e/ou manuais de enfermagem	0,00
Realizar o Encontro Municipal de Alimentção e Nutrição com a participação de pelo menos 85% dos nutricionistas do município (com palestras e alimentação)	100,00
Aperfeiçoar os atendimentos em grupo, atra´ves da compra de material de educação nutricional	100,00

Peça do processo/documento PMB 021878/2023, materializada por: R.D.C.M em 14/04/2023 15:34 CPF: 168.xxx.xxx-07

Pág. 52 de 60 - Documento assinado digitalmente por MILTON ANTONIO CASQUEL MONTI.
Para conferência, acesse o site https://solarbpm.barueri.sp.gov.br/atendimento/conferenciaDocumentos e informe o processo PMB 021878/2023 e o código 0PC8BQDB.

	Contratação de 2 profissionais nutricionistas para atender a demanda que vem crescendo	100,00
	Realizar ações para campanha de voz (16 de abril)	100,00
	Adquirir equipamentos novos para reposição e expansão para as 22 unidades	100,00
302 - Assistência Hospitalar e Ambulatorial	Implementar o Programa IST/AIDS e Hepatites Virais do município de Barueri	100,00
	Educação continuada na capacitação dos pediatras da atenção básica no atendimento aos portadores de TEA.	100,00
	Estabelecer fluxo de atendimento para pessoas Trans	100,00
	Capacitar os profissionais de Saúde Mental para o atendimento dos pacientes com Transtorno do Espectro Autista (TEA)	0,00
	Capacitar os profissionais de Saúde Mental para manejo de Situações de Crise	100,00
	Implantar Serviço de Residência Terapêutica Tipo II	100,00
	Ampliar o nº de profissionais da Saúde Mental treinados em testes rápidos para HIV e Sifilis	100,00
	Qualificar recursos humanos com relação aos Testes Rápidos e PEP	100,00
	Promover a qualidade e Segurança no Cuidado ao Paciente com realização de capacitações e trainamentos pelo Programa IST/AIDS/HV no PAM (Programa Anual de metas)	100,00
	Garantir acesso aos PVHA a Saúde Bucal	100,00
	Garantir Teste Rápido de HIV e Sífilis no 1º e 3º trimestre de gestação	100,00
	Desenvolver Política De Educação Permanente	100,00
	Reduzir o tempo de retorno com o ortopedista/pneumologista	100,00
	Implantação de serviço Hemodinâmico no Hospital Municipal de Barueri Dr. Francisco Moran	100,00
	Implantação de serviço Hemodinâmico no Hospital Municipal de Barueri Dr. Francisco Moran	100,00
	Trabalhar em consonância com as políticas programáticas do Ministério da Saúde	100,00
	Implantação de WIFI e melhora da estrutura em tecnologia da informação.	100,00
	Elaborar protocolos e Fluxos no atendimento às crianças com TEA inseridas na rede de atenção à saúde.	100,00
	Desinstitucionalizar 05 moradores de Barueri que ainda encontram-se em Hospitais Psiquiátricos de São Paulo	100,00
	Qualificar CAPS II para CAPS III	100,00
	Instituir referência de acolhimento em IST nos equipamentos de saúde	100,00
	Implantação do serviço pré-hospitalar móvel	0,00
	Aumentar o percentual de consultas especializadas e de retorno	100,00
	Fortalecer o Programa “Pé Diabético” diminuindo em 50% o número de amputações	100,00
	Implantação do prontuário eletrônico. (Projeto de Lei Barueri Sem Papel) e melhorar a estrutura em tecnologia da informação com sustentabilidade	100,00

Peça do processo/documento PMB 021878/2023, materializada por: R.D.C.M em 14/04/2023 15:54 CPF: 168.xxx.xxx-07

Pág. 53 de 60 - Documento assinado digitalmente por MILTON ANTONIO CASQUEL MONTI.
Para conferência, acesse o site https://solarbpm.barueri.sp.gov.br/atendimento/conferenciaDocumentos e informe o processo PMB 021878/2023 e o código 0PC8BQDB.

Construir e entregar o novo Hospital Regional de Barueri	1
Estabelecer o desenho da Linha de Cuidado Integral às pessoas com Transtorno do Espectro do Autismo com definição dos pontos de atenção	100,00
Supervisionar os CAPS's	100,00
Implantar mais uma equipe de Consultório na Rua na região Sul	100,00
Fortalecer o Programa “Obesidade”	0,00
Certificar o CER junto ao Ministério Da Saúde	1
Ampliar a oferta de serviços à pessoa com deficiência	100,00
Promover integração escola x serviço de saúde mental, através do Projeto "Adote uma Escola"	100,00
Promover a Capacitação em Psicoterapia Breve para Equipe de Saúde Mental nas UBS's	100,00
Diminuir a fila de espera e melhora na qualidade dos exames clínicos	0,00
Adequar a estrutura do CER para certificar o serviço junto ao Ministério da Saúde	1
Implantar o Matriciamento junto à Saúde do Adulto (clinicios) para escuta qulificada e protocolo de encaminhamento em Psiquiatria	100,00
Revisão de protocolo de Encaminhamento para Psiquiatria	100,00
Capacitar 100% dos profissionais da equipe de nutrição da atenção básica para atendimento dos pacientes com Transtornos do Espectro Autista (TEA) e doenças intestinais/ auto-imunes	100,00
Implantar serviço de práticas integrativas (Acupuntura, ozonioterapia e aromaterapia)	0,00
Implantação efetiva do atendimento a pessoas com Transtornos Do Espectro Do Autismo.	100,00
Implantação do serviço de reabilitação cardíaca	0,00
Informar, orientar e fortalecer junto aos equipamentos da rede de saúde, o fluxo estabelecido para o atendimento ao paciente TEA (equipamentos: CER - estimulação precoce até 3 anos de idade; após 3 anos de idade: CREDITA/ MATRACA - casos leves e CAPS TRILHA - casos moderados e graves)	100,00
Oferta de cuidados voltados à saúde mental dos trabalhadores durante a vigencia da pandemia por Covid 19 com o objetivo de reduzir afastamentos e absenteísmo relacionados ao sofrimento mental decorrente da pandemia.	100,00
Informar, orientar e fortalecer junto aos equipamentos da rede, ofluxo estabelecidos para o atendimento de pacientesw com quadro neurológico (afasia, disartria e disfagia). Paciente são atendidos no CER ou CSF	100,00
TERCEIRIZAÇÃO ENGENHARIA CLÍNICA INCLUINDO SERVIÇOS DE EQUIPAMENTOS DE BAIXA E MÉDIA COMPLEXIDADE - PARQUE ESTIMADO DE 3200 EQUIPAMENTOS	100,00
Instituir grupo de trabalho para monitoramento da Sífilis Congênita no município	100,00
Planejamento e organização das atividades administrativas da Agencia transfusional	100,00
CONTRATO PARA PRESTAÇÃO DE SERVIÇOS PARA MANUTENÇÃO CORRETIVA, PREVENTIVA E CALIBRAÇÃO DE RAIO X	100,00
Estabelecer fluxo de atendimento de crianças com diagnóstico de apraxia de fala	100,00
Ofercer ao municípe portador de transtorno do processamento auditivo, o treinamento auditivo acusticamente controlado (treinamento auditivo em cabine). Contratar o serviço	100,00

Peça do processo/documento PMB 021878/2023, materializada por: R.D.C.M em 14/04/2023 15:54 CPF: 168.xxx.xxx-07

Pág. 54 de 60 - Documento assinado digitalmente por MILTON ANTONIO CASQUEL MONTI.
Para conferência, acesse o site https://solarbpm.barueri.sp.gov.br/atendimento/conferenciaDocumentos e informe o processo PMB 021878/2023 e o código 0PC8BQDB.

	SERVIÇOS DE LEVANTAMENTO RADIOMÉTRICO E CONTROLE DE QUALIDADE RAIOX	100,00
	Oferecer a reabilitação vestibular ao municipe portador de vestibulopatia, através da contratação de profissional habilitado	100,00
	MANUTENÇÃO IMPRESSORA DRY	100,00
	Ampliar o número de profissionais fonoaudiólogos na rede de atenção básica	100,00
	CONTRATO PARA PRESTAÇÃO DE SERVIÇOS CORRETIVOS E PREVENTIVOS PARA SISTEMA DR	100,00
	CONTRATO PARA PRESTAÇÃO DE SERVIÇOS CORRETIVOS E PREVENTIVOS E CALIBRAÇÃO PARA AUTOCLAVE E SISTEMAS DE OSMOSE REVERSA	100,00
	CONTRATO PARA PRESTAÇÃO DE SERVIÇOS CORRETIVOS E PREVENTIVOS E CALIBRAÇÃO PARA TERMODESINFECTORA	100,00
	CONTRATO PARA PRESTAÇÃO DE SERVIÇOS PARA MANUTENÇÃO CORRETIVA, PREVENTIVA E CALIBRAÇÃO DE RAIO X	100,00
	SERVIÇOS DE LEVANTAMENTO RADIOMÉTRICO E CONTROLE DE QUALIDADE RAIOX	100,00
	CONTRATO DE PRESTAÇÃO DE SERVIÇOS MANUTENÇÃO CORRETIVA, PREVENTIVA E CALIBRAÇÃO AUTOCLAVES E SISTEMAS DE OSMOSE REVERSA	100,00
	CONTRATO DE PRESTAÇÃO DE SERVIÇOS MANUTENÇÃO CORRETIVA, PREVENTIVA E CALIBRAÇÃO TERMODESINFECTORAS	100,00
	CONTRATO DE PRESTAÇÃO DE SERVIÇOS MANUTENÇÃO CORRETIVA, PREVENTIVA E CALIBRAÇÃO CÂMARAS DE CONSERVAÇÃO DE VACINAS - CONFORME CONTRATO º SNJ 175/2021	100,00
	PEÇAS PARA MANUTENÇÃO CORRETIVA DE EQUIPAMENTOS MÉDICO-HOSPITALARES, ACESSÓRIOS (BRAÇADEIRAS, MANGUITOS, SENSORES, ENTRE OUTROS), PARTES (TRANSDUTORES PARA ULTRASSOM)	90,00
	Ampliação na oferta de serviços à PCD.	100,00
	POSSÍVEL SUBSTITUIÇÃO OU IMPLEMENTAÇÃO DE NOVA TECNOLOGIA DE EQUIPAMENTOS MÉDICOS: ULTRASSONS, TOMOGRAFO, VENTILADORES PULMONARES, MONITORES MULTIPARÂMETROS, MONITORES DE TRIAGEM, CADEIRAS ODONTOLÓGICAS, EQUIPAMENTOS OFTALMOLÓGICOS, CARDIOVERSORES, ELETROCARDIÓGRAFOS	90,00
	Oferta de transporte sanitário.	0,00
	PACS - SISTEMA DE DISTRIBUIÇÃO E ARMAZENAMENTO DE IMAGENS - MODALIDADES DE TOMOGRAFIA, ULTRASSONOGRAFIA, RX, MAMOGRAFIA	100,00
304 - Vigilância Sanitária	Aquisição de mobiliário necessário mediante a reestruturação dos departamento e para o prédio que será construído (Todas as áreas)	100,00
	Investigar todos os casos suspeitos de Esporotricose animal notificados;	100,00
	Investigar 100% dos casos suspeitos notificados;	100,00
	Construção da sala de necropsia, sala de vacinas, sala dos veterinários e anexo de resíduos sólidos, com projeto já encaminhado a Secretaria de Obras	100,00
	Criação do setor de gestão de dados e estatística dentro do Departamento Técnico de Controle de Zoonoses e a contratação de profissionais para atuação na área - ANALISTA - Porcentagem de áreas mapeadas para Mapeamento de áreas de maior risco de ocorrência de zoonoses no município	100,00
	Realizar 01 (um) treinamento ou capacitação sobre todas as áreas do Departamento uma vez por ano.	100,00
	Acelerar o atendimento as reclamações zoosanitárias de munícipes.	60,00
	Realizar vigilância entomológica no município através de recebimento e envio para identificação em instituições parceiras	100,00
	Investigação de 100% das epizootias em primatas não humanos notificadas;	100,00

Peça do processo/documento PMB 021878/2023, materializada por: R.D.C.M em 14/04/2023 15:34 CPF: 166.xxx.xxx-07

Pág. 55 de 60 - Documento assinado digitalmente por MILTON ANTONIO CASQUEL MONTI.
Para conferência, acesse o site https://solarbpm.barueri.sp.gov.br/atendimento/conferenciaDocumentos e informe o processo PMB 021878/2023 e o código 0PC8BQDB.

Produzir textos para divulgar à população geral informações sobre Raiva, Esporotricose, Febre Maculosa, Leishmaniose Visceral e pombos, em 10 ocasiões	12
Ampliar a cobertura vacinal contra Raiva de cães e gatos através da oferta de vagas para agendamento no Posto Fixo criado desde agosto/2021 no DTCZ	2.000
Investigar 100% das ocorrencias de Acidentes com Animais Peçonhentos para identificação taxonômica de espécimes. (Ficha SINAN = 1-Serpente, 2-Aranha, 3-Escorpião, 4-Lagarta, 5- Abelhas/Vespas, 6-Outros e 9-Ignorado)	100,00
Realizar vistoria nos Pontos estratégicos (PE) com periodicidade quinzenal ou mensal conf. Classificação de risco	100,00
Melhorar organização, padronização e mobilidade a campo das equipes com a dispobilização de veículos adequados para transporte dos produtos usados durante as atividades.	100,00
100% das coletas realizadas	100,00
1.Melhorar a qualidade das condições ambientais	100,00
1.Solicitar do GVS X capacitação de 100% da equipe municipal em atividades de vigilância em saúde ambiental.	100,00
Construir sede própria da Coordenadoria de Vigilância em Saúde	50,00
Aquisição de mobiliário para estruturação do setor administrativo, recepção e sala de telefonia	100,00
Aquisição de equipamentos de informática necessário mediante a reestruturação dos departamentos (todas as áreas)	100,00
Encaminhar 100% das amostras de animais suspeitos da doença , e passíveis de coleta, para diagnóstico laboratorial;	100,00
Divulgar informações na segunda semana de agosto - na “Semana Nacional de Controle e Combate à Leishmaniose” de acordo com a Lei nº 12.604/2012	2
Contratação da equipe para atuação nos serviços realizados/ oferecidos à municipalidade pelo Departamento Técnico de Controle de Zoonoses: 2 médicos veterinários, 1 biólogo	100,00
Coletar e encaminhar 100% das amostras de PNHs suspeitos da dorença , e passíveis de coleta, para diagnóstico laboratorial;	100,00
Realizar eventos de educação em saúde, conforme a demanda, com foco em zoonoses em ambiente escolar, de acordo com a possibilidade existente mediante ao cenário epidemiológico no ano atual.	1
Encaminhar 100% das amostras de cães e gatos suspeitos para diagnóstico de raiva;	100,00
Estimular coleta de animais envolvidos e recolher amostras para identificaçao em mais de 80% das ocorrencias de Acidentes com Animais Peçonhentos para identificação taxonômica de espécimes. Criar "Informe de fluxo" para Rede de saúde (PS e UBS) juntamente com Vigilância Epidemiológica para recolher e encaminhar amostras de animal peçonhento causador de acidente e/ou parasitismo em pacientes p identificaçao taxonomica pelo DTCZ. (Ficha SINAN = 1-Serpente, 2-Aranha, 3-Escorpião, 4-Lagarta, 5- Abelhas/Vespas, 6-Outros e 9-Ignorado e parasitismos inespecíficos)	30,00
Realizar vistoria nos Imóveis Especiais (IE) com periodicidade trimestral	100,00
Melhorar organização, padronização e mobilidade a campo das equipes de vigilância e controle das doenças transmissíveis por vetores com a contrato de locação de veículo (tipo van oun equivalente)	100,00
2.Realizar atividades de saúde ambiental integradas a Secretaria do Meio Ambiente.	100,00
Reestruturação da equipe do Departamento Técnico de Projetos Educativos: contratação de 2 educadores em saúde e 1 agente de administação pública	100,00
Aquisição de PABX para Sala de Telefonia	100,00
Contratação de 12 analistas em Vigilância Sanitária e Epidemiológica para atuação na VISA, para reposição e reestruturação das equipes	100,00
Desencadear ações de prevenção e controle em caso de diagnóstico positivo para a doença em animais (busca ativa).	100,00
Coletar e encaminhar 100% das amostras de cães suspeitos da doença , e passíveis de coleta, para diagnóstico laboratorial;	100,00

Peça do processo/documento PMB 021878/2023, materializada por: R.D.C.M em 14/04/2023 15:54 CPF: 166.xxx.xxx-07

Pág. 56 de 60 - Documento assinado digitalmente por MILTON ANTONIO CASQUEL MONTI.
Para conferência, acesse o site https://solarbpm.barueri.sp.gov.br/atendimento/conferenciaDocumentos e informe o processo PMB 021878/2023 e o código 0PC8BQDB.

Aquisição de mobiliário e equipamento para sala de necropsia	100,00
Desencadear ações de prevenção e controle em caso de diagnóstico positivo para a doença em PNHs (busca ativa).	100,00
Produzir textos em 3 ocasiões para encaminhar a clínicos veterinários do município sobre Esporotricose, Raiva e Leishmaniose Visceral.	3
Encaminhar 100% de amostras de animais silvestres suspeitos para diagnóstico de raiva;	100,00
Atender 100% das queixas e otimizar coleta de amostras em queixas de infestação (sem acidentes) por animais peçonhentos para mapeamento e delimitação de áreas de maior risco de ocorrência de acidentes espécie específico no municipio.	30,00
Realizar ativ. Casa a Casa rotina nos imóveis domiciliares e comerciais em 2 ciclos anuais, sendo de Jan/abril cobertura de 100% e Jul/Out. cobertura de 80% dos imóveis.	100,00
Aquisição de um carro para encaminhamento das amostras de material biológico em tempo oportuno, para investigação dos agravos	100,00
Promover ações educativas com os servidores da COVISA, conforme as necessidades identificadas pelas área técnicas	100,00
Revisão da parte elétrica com melhor ditribuição de tomadas, pontos de rede e telefonia	100,00
Reestrutuação do Departamento Técnico de Vigilância em saúde ambiental para agilizar as demandas diárias, com a contratação de 1 agente de administração pública e 3 servidores da área técnica (Biológo, Técnico de Segurança e Técnico de Meio Ambiente)	100,00
Desencadear ações de prevenção e controle em caso de diagnóstico positivo para a doença em cães (inquéritos sorológicos).	100,00
Aquisição de mobiliário e equipamento para sala de vacinação	100,00
Aumentar a taxa de sucesso nas tentativas de estabelecer contato com vítimas de casos de acidentes com cães ou gatos, no período de 10 dias após o acidente.	70,00
Investigar 100% das queixas de ocorrencia de percevejos / barbeiros para identificação taxonômica de espécimes.(Vigilância de Doenças de Chagas)	100,00
Reestruturação da equipe para realização das atividades casa a Casa - contratação de 60 Agentes para cumprimento da meta (necessário um agente a cada 1000 imóveis no município)	100,00
Promover ações educativas com a população e setor regulado dos diversos temas da vigilância sanitária	100,00
Separação de uma sala para pequenas reuniões com drywall e aquisição de mobiliário	100,00
Mobiliar e organizar o depósitos de raticidas, inseticidas e larvicidas: 12 Estantes de ferro com 05 divisórias cada uma	100,00
Aquisição de mobiliário para a sala de trabalho para médicos veterinários	100,00
Identificar 100% das amostras recebidas em queixas de ocorrencia de percevejos / barbeiros para identificação taxonômica de espécimes.(Vigilância de Doenças de Chagas)	100,00
Realizar ativ. de Bloqueio de Controle de Criadouros nos casos suspeitos e/ou confirmados de arboviroses	100,00
Possibilitar a participação dos servidores da COVISA em cursos, conferências e congressos com temas relacionados a Coordenadoria de Vigilância em Saúde, ao menos duas vezes ao ano, para cada uma das áreas	100,00
Mobiliar o setor de Almoxarifado e equipa-lo com ar condicionado	100,00
Aprimoramento das ações de vigilância sanitária municipal com a elaboração de decreto municipal aprovado pelo executivo / legislativo para dar legimitidade as ações quanto ao licenciamento sanitário e atuação da empresa nas esferas municipal; estadual; federal, dando maior autonomia ao municipio tendo como base sempre as boas empresas que cumprem com aas BPFAD - Boas Práticas de Fabricação Armazenamento e Distribuição	1
Promover atividades de Comunicação e Educação em Saude sobre Manejo Ambiental Integrado/Zeladoria Urbana e prevenção de Acidentes com Animais Peçonhentos e Infestaçao por Sinantrópicos diversos junto a população, escolas e rede de saude para reduzir a incidencia de acidentes e melhorar captaçao de especimes para identificação taxonômica.	6

Peça do processo/documento PMB 021878/2023, materializada por: R.D.C.M em 14/04/2023 15:54 CPF: 168.xxx.xxx-07

Pág. 57 de 60 - Documento assinado digitalmente por MILTON ANTONIO CASQUEL MONTI.
Para conferência, acesse o site https://solarbpm.barueri.sp.gov.br/atendimento/conferenciaDocumentos e informe o processo PMB 021878/2023 e o código 0PC8BQDB.

	Realizar ativ. de Bloqueio de Nebulização nos casos confirmados de arboviroses	100,00
	Manter ações educativas com temas relacionados a dengue	100,00
	Mobiliar a Lavanderia, DML, REFEITÓRIO	100,00
	Registrar, Investigar e tratar 100% das notificações de casos suspeitos e confirmados de Leptospirose.	100,00
	Realizar ativ. de Avaliação de Densidade Larvária (ADL) conf. Recomendações do Ministério da Saúde	100,00
	Reestruturação do Departamento Técnico de Análise Sanitária de Projetos Arquitetônicos para diminuir o prazo de avaliação do dos Laudos Técnicos de Avaliação (LTA) para até quinze dias, com a contratação de 1 agente de administração pública e dois servidores da área técnica (arquiteto ou engenheiro civil). Aquisição de equipamentos de informática e mobiliário adequado para a área.	100,00
	Estruturação dos Jardins e áreas externas arborizadas	100,00
	Atender 100% da demanda de queixas com infestação por roedores.	100,00
305 - Vigilância Epidemiológica	Desenhar o processo regulatório com definição de fluxos e protocolos das Doenças de Not. Compulsória	100,00
	Atingir 90% de cura entre os casos novos diagnosticados nos anos das coortes de hanseníase	90,00
	Atingir 85% de cura nos pacientes com tuberculose pulmonar bacilífera até o final de 2019	85,00
	1.Estimular a notificação da Sífilis em Gestante e monitorar 100% das gestantes diagnosticadas no Pré-Natal acompanhando até o encerramento no puerpério, na busca da eliminação da transmissão vertical da sífilis	100,00
	Manter o município sem casos de raiva humana	100,00
	Reduzir a zero a prevalência de tracoma inflamatório maior ou igual a 5% da população de 5 a 14 anos.	2,00
	Manter a notificação de IH em no mínino 80% dos hospitais cadastrados no CNES	80,00
	1. Manter a erradicação da Poliomielite	100,00
	1. Identificar a etiologia de 48% dos casos notificados de meningite bacteriana	90,00
	Investigar 100% das notificações das hepatites B e C e encerrando oportunamente.	100,00
	1. Atingir 90% de cura entre os casos novos diagnosticados nos anos das coortes de hanseníase, até final de 2025	90,00
	1. Atingir 85% de cura nos pacientes com tuberculose pulmonar bacilifera até o final de 2025	85,00
	Garantir apoio técnico para as ações de vigilância e controle de surtos e epidemias de antropozoonose no município.	100,00
	Revisão e Implantação do processo regulatório de fluxos e protocolos das Doenças Not. Compulsória.	100,00
	2.Investigar 100% das notificações de Sífilis Congênita segundo protocolo de investigação, identificado as oportunidades perdidas e monitorar o acompanhamento da criança até encerramento aos 18 meses de idade.	100,00
	Melhorar a comunicação entre a vigilância epidemiológica com os serviços de saúde do município de Barueri	100,00
	2. Concluir 100% das investigações de surtos de DTAA no Estado	100,00
	2. Realizar sorologia em 100% dos casos notificados de rubéola e sarampo	100,00
	Aprimoramento e fortalecimento do processo regulatório de fluxo e protocolos das Doenças de Notificação Compulsória	100,00

Peça do processo/documento PMB 021878/2023, materializada por: R.D.C.M em 14/04/2023 15:34 CPF: 168.xxx.xxx-07

Pág. 58 de 60 - Documento assinado digitalmente por MILTON ANTONIO CASQUEL MONTI.
Para conferência, acesse o site https://solarbpm.barueri.sp.gov.br/atendimento/conferenciaDocumentos e informe o processo PMB 021878/2023 e o código 0PC8BQDB.

3. Notificar 100% das gestantes HIV e monitorar até encerramento no puerpério, na busca da eliminação da transmissão vertical do HIV.	100,00
3. Encaminhar 100% novas cepas do vírus da influenza coletadas nas unidades sentinelas para o Estado	100,00
Treinar e/ou atualizar as equipes de saúde para notificar as doenças de notificação compulsória.	100,00
4. Notificar 100% das crianças expostas ao HIV e monitorar o acompanhamento da criança até o encerramento aos 24 meses de idade.	100,00
Garantir investigação dos casos nos prazos definidos	100,00
5. Investigar 100% das crianças menores de 5 anos notificadas como HIV/AIDS, segundo protocolo de investigação, identificando as oportunidades perdidas, na busca de eliminação da transmissão vertical do HIV.	100,00
Acompanhar a execução da investigação pelas unidades de saúde	100,00
6.100% dos portadores de HIV/Aids diagnosticados em acompanhamento no SAE notificados.	100,00
Elaborar relatório anual sobre as doenças de notificação compulsória	100,00
Reestruturação da equipe de Vigilância Epidemiológica, com a contratação de 2 profissionais da área ténica e 3 agentes de administração pública	100,00

Pág. 59 de 60 - Documento assinado digitalmente por MILTON ANTONIO CASQUEL MONTI.
Para conferência, acesse o site https://solarbpm.barueri.sp.gov.br/atendimento/conferenciaDocumentos e informe o processo PMB 021878/2023 e o código 0PC8BQDB.

Peça do processo/documento PMB 021878/2023, materializada por: R.D.C.M em 14/04/2023 15:54 CPF: 168.xxx.xxx-07

Demonstrativo da Programação de Despesas com Saúde por Subfunção, Natureza e Fonte

Subfunções da Saúde	Natureza da Despesa	Recursos ordinários - Fonte Livre (R$)	Receita de impostos e de transferência de impostos (receita própria - R$)	Transferências de fundos à Fundo de Recursos do SUS, provenientes do Governo Federal (R$)	Transferências de fundos ao Fundo de Recursos do SUS, provenientes do Governo Estadual (R$)	Transferências de convênios destinados à Saúde (R$)	Operações de Crédito vinculadas à Saúde (R$)	Royalties do petróleo destinados à Saúde (R$)	Outros recursos destinados à Saúde (R$)	Total(R$)
0 - Informações Complementares	Corrente	N/A	N/A	N/A	N/A	N/A	N/A	N/A	N/A	N/A
	Capital	N/A	N/A	N/A	N/A	N/A	N/A	N/A	N/A	N/A
122 - Administração Geral	Corrente	N/A	84.593.000,00	N/A	N/A	N/A	N/A	N/A	N/A	84.593.000,00
	Capital	N/A	1.128.000,00	N/A	N/A	N/A	N/A	N/A	N/A	1.128.000,00
301 - Atenção Básica	Corrente	N/A	183.496.000,00	15.780.000,00	1.734.000,00	N/A	N/A	N/A	N/A	201.010.000,00
	Capital	N/A	314.000,00	9.000,00	12.000,00	N/A	N/A	N/A	N/A	335.000,00
302 - Assistência Hospitalar e Ambulatorial	Corrente	N/A	486.098.000,00	35.004.000,00	15.006.000,00	N/A	N/A	N/A	N/A	536.108.000,00
	Capital	N/A	67.415.000,00	15.000,00	216.000,00	N/A	N/A	N/A	N/A	67.646.000,00
303 - Suporte Profilático e Terapêutico	Corrente	N/A	84.509.000,00	1.008.000,00	N/A	N/A	N/A	N/A	N/A	85.517.000,00
	Capital	N/A	112.000,00	N/A	N/A	N/A	N/A	N/A	N/A	112.000,00
304 - Vigilância Sanitária	Corrente	N/A	6.256.000,00	12.000,00	N/A	N/A	N/A	N/A	N/A	6.268.000,00
	Capital	N/A	50.000,00	N/A	N/A	N/A	N/A	N/A	N/A	50.000,00
305 - Vigilância Epidemiológica	Corrente	N/A	5.146.000,00	1.978.000,00	N/A	N/A	N/A	N/A	N/A	7.124.000,00
	Capital	N/A	50.000,00	N/A	N/A	N/A	N/A	N/A	N/A	50.000,00
306 - Alimentação e Nutrição	Corrente	N/A	N/A	N/A	N/A	N/A	N/A	N/A	N/A	N/A
	Capital	N/A	N/A	N/A	N/A	N/A	N/A	N/A	N/A	N/A

Peça do processo/documento PMB 021878/2023, materializada por: R.D.C.M em 14/04/2023 15:34 CPF: 168.xxx.xxx-07

Pág. 60 de 60 - Documento assinado digitalmente por MILTON ANTONIO CASQUEL MONTI.
Para conferência, acesse o site https://solarbpm.barueri.sp.gov.br/atendimento/conferenciaDocumentos e informe o processo PMB 021878/2023 e o código 0PC8BQDB.

Assinaturas do documento

"programacao_anual_saude_2022 maio 2022 final"

Código para verificação: **0PC8BQDB**

Este documento foi assinado digitalmente pelos seguintes signatários nas datas indicadas:

MILTON ANTONIO CASQUEL MONTI (CPF: 029.XXX.728-XX) em 10/03/2023 às 18:36:06 (GMT-03:00)
Emitido por: "SolarBPM", emitido em 16/11/2022 - 16:34:29 e válido até 16/11/2122 - 16:34:29.
(Assinatura do sistema)

Para verificar a autenticidade desta cópia, acesse o link https://solarbpm.barueri.sp.gov.br/atendimento/conferenciaDocumentos e informe o processo **PMB 021878/2023** e o código **0PC8BQDB** ou aponte a câmera para o QR Code presente nesta página para realizar a conferência.

Esta página foi gerada automaticamente pelo sistema para detalhamento das assinaturas e não é contabilizada na numeração de páginas de processo.

Peça do processo/documento PMB 052123/2023, materializada por: R.D.C.C em 14/04/2023 15:54 CPF: 166.xxx.xxx-07

CONSELHO MUNICIPAL DE SAÚDE – 2021- 2023

Presidente: Andréa Silva Nicoleti

Vice-Presidente: Cícero Roberto dos Santos Silva

1º Secretário: Paulo Sergio dos Santos (Cáritas)

Vice-secretário: Gilson Moreira de Souza

Secretaria Executiva do Conselho Municipal de Saúde

Secretária Executiva: Regina de Fátima Amâncio

CONSELHEIROS MUNICIPAIS DE SAÚDE

A – Segmento dos Usuários:

1- Titular: Luiz Celso Custódio

Suplente: Maria Helena Gonçalves Medeiros

2- Titular: Maria Divina de Brito Alves

Suplente: Sinival Oliveira Moraes

3 - Titular: Maria de Lourdes da Silva e Silva

Suplente: Carlos Alexandre Sousa Sena

4 -Titular: Andréa Silva Nicoleti (APAE)

Suplente: Erica Regina Carneiro (APAE)

5 -Titular: Renata Aparecida Marcusso (CEPAC)

Suplente: Lilian Cristina Pires Rodrigues

Pág. 1 de 3 - Documento assinado digitalmente por MILTON ANTONIO CASQUEL MONTI.
Para conferência, acesse o site https://solarbpm.barueri.sp.gov.br/atendimento/conferenciaDocumentos e informe o processo PMB 021878/2023 e o código A25EUI1Q.

Peça do processo/documento PMB 021878/2023, materializada por: R.D.O em 14/04/2023 15:34 CPF: 168.xxx.xxx-07

6 - Titular: Maria Madalena Flores Cervantes Bulgari (GRUPO VIDA BRASIL)

Suplente: Daniela da Silva Dantas Marques (Grupo Vida Brasil)

7 -Titular: ALINE OLIVEIRA NUNES

Suplente: LEANDRO RIBEIRO DA SILVA

8 - Titular: Paulo Sergio dos Santos (Cáritas)

Suplente: Hudnéia Barreto Nunes

B – Segmento dos Gestores e Prestadores de Serviços:

1- **Titular: Dr. Dionísio Alvarez Mateos Filho**

Suplente: Ana Regina de Lisboa

2- Titular: Renato Alves de Oliveira

Suplente: Adriana Poladian Kessadjikian

3- Titular: Dr. Paulo Fernando Guimarães Morando Marzocchi Tierno

Suplente: Dra. Nara Franzin de Moraes

4- Titular: Kátia Aparecida Lages Dutra Endrigo

Suplente: Dr. André Luiz Vianna de Oliveira

Pág. 2 de 3 - Documento assinado digitalmente por MILTON ANTONIO CASQUEL MONTI.
Para conferência, acesse o site https://solarbpm.barueri.sp.gov.br/atendimento/conferenciaDocumentos e informe o processo PMB 021878/2023 e o código A25EUI1Q.

Peça do processo/documento PMB 021878/2023, materializada por: R.D.M em 14/04/2023 15:34 CPF: 168.xxx.xxx-07

C - Segmento dos Trabalhadores:

1- Titular: Cícero Roberto dos Santos Silva

Suplente: Ana Maria de Carvalho Oliveira

2- Titular: Clóvis José de Sá

Suplente: Silvana Martins Cirino de Souza

3- **Titular: Luciano Prata**

Suplente:

4- **Titular: Gilson Moreira de Souza**

Suplente: Maria Lucia Trindade da Silva

PORTARIA Nº 665 DE 22 DE OUTUBRO DE 2021

Pág. 3 de 3 - Documento assinado digitalmente por MILTON ANTONIO CASQUEL MONTI.
Para conferência, acesse o site https://solarbpm.barueri.sp.gov.br/atendimento/conferenciaDocumentos e informe o processo PMB 021878/2023 e o código A25EUI1Q.

Peça do processo/documento PMB 021878/2023, materializada por: R.D.M em 14/03/2023 15:34 CPF: 168.xxx.xxx-07

Assinaturas do documento

"Composição conselheiros out de 2021 -2023"

Código para verificação: **A25EUI1Q**

Este documento foi assinado digitalmente pelos seguintes signatários nas datas indicadas:

MILTON ANTONIO CASQUEL MONTI (CPF: 029.XXX.728-XX) em 10/03/2023 às 18:36:04 (GMT-03:00)
Emitido por: "SolarBPM", emitido em 16/11/2022 - 16:34:29 e válido até 16/11/2122 - 16:34:29.
(Assinatura do sistema)

Para verificar a autenticidade desta cópia, acesse o link https://solarbpm.barueri.sp.gov.br/atendimento/conferenciaDocumentos e informe o processo **PMB 021878/2023** e o código **A25EUI1Q** ou aponte a câmera para o QR Code presente nesta página para realizar a conferência.

Esta página foi gerada automaticamente pelo sistema para detalhamento das assinaturas e não é contabilizada na numeração de páginas de processo.

REPÚBLICA FEDERATIVA DO BRASIL
ESTADO: SAO PAULO
MUNICÍPIO: BARUERI

Relatório Anual de Gestão 2022

DIONISIO ALVAREZ MATEOS FILHO
Secretário(a) de Saúde

Pág. 1 de 132 - Documento assinado digitalmente por MILTON ANTONIO CASQUEL MONTI.
Para conferência, acesse o site https://solarbpm.barueri.sp.gov.br/atendimento/conferenciaDocumentos e informe o processo PMB 021878/2023 e o código XC0X88UH.

Peça do processo/documento PMB 021878/2023, materializada por: R.D.M em 14/04/2023 15:54 CPF: 168.xxx.xxx-07

Sumário

1. Identificação
- 1.1. Informações Territoriais
- 1.2. Secretaria de Saúde
- 1.3. Informações da Gestão
- 1.4. Fundo de Saúde
- 1.5. Plano de Saúde
- 1.6. Informações sobre Regionalização
- 1.7. Conselho de Saúde
- 1.8. Casa Legislativa

2. Introdução

3. Dados Demográficos e de Morbimortalidade
- 3.1. População estimada por sexo e faixa etária
- 3.2. Nascidos Vivos
- 3.3. Principais causas de internação
- 3.4. Mortalidade por grupos de causas

4. Dados da Produção de Serviços no SUS
- 4.1. Produção de Atenção Básica
- 4.2. Produção de Urgência e Emergência por Grupo de Procedimentos
- 4.3. Produção de Atenção Psicossocial por Forma de Organização
- 4.4. Produção de Atenção Ambulatorial Especializada e Hospitalar por Grupo de Procedimentos
- 4.5. Produção de Assistência Farmacêutica
- 4.6. Produção de Vigilância em Saúde por Grupo de Procedimentos

5. Rede Física Prestadora de Serviços ao SUS
- 5.1. Por tipo de estabelecimento e gestão
- 5.2. Por natureza jurídica
- 5.3. Consórcios em saúde

6. Profissionais de Saúde Trabalhando no SUS

7. Programação Anual de Saúde - PAS
- 7.1. Diretrizes, objetivos, metas e indicadores

8. Execução Orçamentária e Financeira
- 8.1. Execução da programação por fonte de recurso, subfunção e categoria econômica
- 8.2. Indicadores financeiros
- 8.3. Relatório Resumido da Execução Orçamentária (RREO)
- 8.4. Execução orçamentária e financeira de recursos federais transferidos fundo a fundo, segundo bloco de financiamento e programa de trabalho
- 8.5. Covid-19 Repasse União
- 8.6. Covid-19 Recursos Próprios
- 8.7. Covid-19 Repasse Estadual

9. Auditorias

10. Análises e Considerações Gerais

11. Recomendações para o Próximo Exercício

Pág. 2 de 132 - Documento assinado digitalmente por MILTON ANTONIO CASQUEL MONTI.
Para conferência, acesse o site https://solarbpm.barueri.sp.gov.br/atendimento/conferenciaDocumentos e informe o processo PMB 021878/2023 e o código XC0X88UH.

Peça do processo/documento PMB 021878/2023, materializada por: R.D.O em 14/04/2023 15:54 CPF: 168.xxx.xxx-07

1. Identificação

1.1. Informações Territoriais

Não há informações cadastradas para o período do Informações Territoriais

1 .2. Secretaria de Saúde

Nome do Órgão	SECRETARIA DE SAUDE DE BARUERI
Número CNES	6349889
CNPJ	A informação não foi identificada na base de dados
CNPJ da Mantenedora	46523015000135
Endereço	RUA PROFESSOR JOAO DA MATTA E LUZ 262 ANEXO ADMINISTRATIVO
Email	saude.scnes@barueri.sp.gov.br
Telefone	(11) 4199-3100

Fonte: Cadastro Nacional de Estabelecimentos de Saúde (CNES)
Data da consulta: 10/01/2023

1 .3. Informações da Gestão

Prefeito(a)	RUBENS FURLAN
Secretário(a) de Saúde em Exercício	DIONISIO ALVAREZ MATEOS FILHO
E-mail secretário(a)	saude@barueri.sp.gov.br
Telefone secretário(a)	1141993182

Fonte: Sistema de Informações sobre Orçamentos Públicos em Saúde (SIOPS)
Data da consulta: 10/01/2023

1.4. Fundo de Saúde

Instrumento de criação	Informação indisponível na base de dados do SIOPS
Data de criação	Informação indisponível na base de dados do SIOPS
CNPJ	Informação indisponível na base de dados do SIOPS
Natureza Jurídica	Informação indisponível na base de dados do SIOPS
Nome do Gestor do Fundo	Informação indisponível na base de dados do SIOPS

Fonte: Sistema de Informações sobre Orçamentos Públicos em Saúde (SIOPS)
Data da consulta: 10/01/2023

1.5. Plano de Saúde

Período do Plano de Saúde	2022-2025
Status do Plano	Aprovado

Fonte: Departamento de Informática do SUS (DATASUS)
Data da consulta: 04/01/2023

1.6. Informações sobre Regionalização

Região de Saúde: Rota dos Bandeirantes

Município	Área (Km²)	População (Hab)	Densidade
BARUERI	64.167	279704	4.359,00
CARAPICUÍBA	34.967	405375	11.593,07
ITAPEVI	91.353	244131	2.672,39
JANDIRA	17.523	127734	7.289,51
OSASCO	64.935	701428	10.802,00
PIRAPORA DO BOM JESUS	108.257	19453	179,69
SANTANA DE PARNAÍBA	183.816	145073	789,23

Fonte: Departamento de Informática do SUS (DATASUS)
Ano de referência: 2021

Não há informações cadastradas para o período do Conselho de Saúde

1 .8. Casa Legislativa

Peça do processo/documento PMB 021878/2023, materializada por: R.D.O em 14/04/2023 15:54 CPF: 168.xxx.xxx-07

Pág. 3 de 132 - Documento assinado digitalmente por MILTON ANTONIO CASQUEL MONTI.
Para conferência, acesse o site https://solarbpm.barueri.sp.gov.br/atendimento/conferenciaDocumentos e informe o processo PMB 021878/2023 e o código XC0X88UH.

1º RDQA	2º RDQA	3º RDQA
Data de Apresentação na Casa Legislativa	**Data de Apresentação na Casa Legislativa**	**Data de Apresentação na Casa Legislativa**
30/05/2022	03/10/2022	24/02/2023

- Considerações

O Relatório de Gestão regulado pela Portaria nº 2.135/2013 é um instrumento para acompanhamento e avaliação das ações e serviços do Sistema Único de Saúde, além de ser o principal instrumento para acompanhar a execução da gestão da saúde. Tem como base a Programação Anual de Saúde de 2022, devendo também permitir a verificação da aplicação dos recursos financeiros destinados ao SUS e o subsídio às atividades dos órgãos de controle interno e externo, incluindo o controle social.

Pág. 4 de 132 - Documento assinado digitalmente por MILTON ANTONIO CASQUEL MONTI.
Para conferência, acesse o site https://solarbpm.barueri.sp.gov.br/atendimento/conferenciaDocumentos e informe o processo PMB 021878/2023 e o código XC0X88UH.

Peça do processo/documento PMB 021878/2023, materializada por: R.D.O em 14/04/2023 15:54 CPF: 168.xxx.xxx-07

2. Introdução

- Análises e Considerações sobre Introdução

O presente Relatório de Gestão de 2022 tem como objetivo apresentar os resultados alcançados durante o ano.

Pág. 5 de 132 - Documento assinado digitalmente por MILTON ANTONIO CASQUEL MONTI.
Para conferência, acesse o site https://solarbpm.barueri.sp.gov.br/atendimento/conferenciaDocumentos e informe o processo PMB 021878/2023 e o código XC0X88UH.

Peça do processo/documento PMB 021878/2023, materializada por: R.D.O em 14/04/2023 15:54 CPF: 168.xxx.xxx-07

3. Dados Demográficos e de Morbimortalidade

3.1. População estimada por sexo e faixa etária

Período: 2021

Faixa Etária	Masculino	Feminino	Total
0 a 4 anos	10512	10033	20545
5 a 9 anos	10404	10020	20424
10 a 14 anos	9856	9648	19504
15 a 19 anos	10255	9959	20214
20 a 29 anos	22458	22593	45051
30 a 39 anos	22666	24413	47079
40 a 49 anos	18781	21486	40267
50 a 59 anos	14391	17140	31531
60 a 69 anos	9742	11626	21368
70 a 79 anos	4464	5534	9998
80 anos e mais	1382	2341	3723
Total	**134911**	**144793**	**279704**

Fonte: Estimativas preliminares elaboradas pelo Ministério da Saúde/SVS/DASNT/CGIAE (DataSUS/Tabnet)
Data da consulta: 14/02/2023.

3.2. Nascidos Vivos

Número de nascidos vivos por residência da mãe.

Unidade Federação	2018	2019	2020
BARUERI	5779	5729	5488

Fonte: Sistema de Informações sobre Nascidos Vivos (MS/SVS/DASIS/SINASC)
Data da consulta: 14/02/2023.

3.3. Principais causas de internação

Morbidade Hospitalar de residentes, segundo capítulo da CID-10.

Capítulo CID-10	2018	2019	2020	2021	2022
I. Algumas doenças infecciosas e parasitárias	1033	999	2347	3526	1027
II. Neoplasias (tumores)	1441	1713	1519	1782	2125
III. Doenças sangue órgãos hemat e transt imunitár	168	160	123	167	171
IV. Doenças endócrinas nutricionais e metabólicas	205	225	199	198	278
V. Transtornos mentais e comportamentais	397	490	557	557	615
VI. Doenças do sistema nervoso	295	361	324	410	452
VII. Doenças do olho e anexos	1297	1132	858	1205	1830
VIII.Doenças do ouvido e da apófise mastóide	47	51	49	45	57
IX. Doenças do aparelho circulatório	2057	2122	1814	2148	2824
X. Doenças do aparelho respiratório	2675	2678	2276	2639	2967
XI. Doenças do aparelho digestivo	2488	3241	2470	2800	3523
XII. Doenças da pele e do tecido subcutâneo	1195	1182	1153	2382	2263
XIII.Doenças sist osteomuscular e tec conjuntivo	475	499	374	373	517
XIV. Doenças do aparelho geniturinário	1800	1856	1493	1956	2485
XV. Gravidez parto e puerpério	4452	4437	4003	4156	4462
XVI. Algumas afec originadas no período perinatal	533	640	524	643	651
XVII.Malf cong deformid e anomalias cromossômicas	213	269	180	271	282
XVIII.Sint sinais e achad anorm ex clín e laborat	540	490	527	554	680
XIX. Lesões enven e alg out conseq causas externas	1957	1983	1823	1748	1955
XX. Causas externas de morbidade e mortalidade	-	-	-	-	-
XXI. Contatos com serviços de saúde	1034	879	790	748	950

Peça do processo/documento PMB 021878/2023, materializada por: R.D.O em 14/04/2023 15:54 CPF: 168.xxx.xxx-07

Pág. 6 de 132 - Documento assinado digitalmente por MILTON ANTONIO CASQUEL MONTI.
Para conferência, acesse o site https://solarbpm.barueri.sp.gov.br/atendimento/conferenciaDocumentos e informe o processo PMB 021878/2023 e o código XC0X88UH.

CID 10ª Revisão não disponível ou não preenchido	-	-	-	-	-
Total	**24302**	**25407**	**23403**	**28308**	**30114**

Fonte: Sistema de Informações Hospitalares do SUS (SIH/SUS)
Data da consulta: 14/02/2023.

Obs.: A atualização dos valores relativos ao último período ocorrem simultaneamente ao carregamento dos dados no Tabnet/DATASUS.

3.4. Mortalidade por grupos de causas

Mortalidade de residentes, segundo capítulo CID-10

Capítulo CID-10	2018	2019	2020
I. Algumas doenças infecciosas e parasitárias	69	72	511
II. Neoplasias (tumores)	343	419	395
III. Doenças sangue órgãos hemat e transt imunitár	12	7	14
IV. Doenças endócrinas nutricionais e metabólicas	55	85	126
V. Transtornos mentais e comportamentais	12	17	15
VI. Doenças do sistema nervoso	46	58	46
VII. Doenças do olho e anexos	-	-	-
VIII.Doenças do ouvido e da apófise mastóide	-	-	-
IX. Doenças do aparelho circulatório	628	673	575
X. Doenças do aparelho respiratório	226	249	222
XI. Doenças do aparelho digestivo	107	96	90
XII. Doenças da pele e do tecido subcutâneo	16	19	19
XIII.Doenças sist osteomuscular e tec conjuntivo	17	11	10
XIV. Doenças do aparelho geniturinário	54	61	52
XV. Gravidez parto e puerpério	1	-	1
XVI. Algumas afec originadas no período perinatal	27	29	21
XVII.Malf cong deformid e anomalias cromossômicas	19	22	14
XVIII.Sint sinais e achad anorm ex clín e laborat	35	38	80
XIX. Lesões enven e alg out conseq causas externas	-	-	-
XX. Causas externas de morbidade e mortalidade	139	146	129
XXI. Contatos com serviços de saúde	-	-	-
XXII.Códigos para propósitos especiais	-	-	-
Total	**1806**	**2002**	**2320**

Fonte: Sistema de Informações sobre Mortalidade (MS/SVS/CGIAE/SIM-TABNET)
Data da consulta: 14/02/2023.

- Análises e Considerações sobre Dados Demográficos e de Morbimortalidade

A população estimada de Barueri em 2021 foi de 276.982 habitantes segundo o IBGE. Em relação ao sexo e faixa etária, as mulheres representam cerca de 51,73% e os homens 48,27%. A população adulta de 20 a 59 anos corresponde a 58,60% da população, as crianças de 0 a 9 anos 14,65%, os jovens 10 a 19 anos 14,20% e a população idosa 60 anos ou 12,55%.

Em relação aos nascidos vivos residentes em Barueri em 2020 tivemos 5.488 nascidos, uma diminuição de 5,03% comparado a 2018 que tivemos 5.779 nascidos.

Em relação as internações tivemos 30.114 em 2022, um aumento de 19,29% em relação ao ano de 2018 com 24.302.

Em relação a mortalidade tivemos 2.320 óbitos em 2020, um aumento de 28,46% em relação ao ano de 2018 com 1.806.

Peça do processo/documento PMB 021878/2023, materializada por: R.D.C.M em 14/04/2023 15:54 CPF: 168.xxx.xxx-07
Pág. 7 de 132 - Documento assinado digitalmente por MILTON ANTONIO CASQUEL MONTI.
Para conferência, acesse o site https://solarbpm.barueri.sp.gov.br/atendimento/conferenciaDocumentos e informe o processo PMB 021878/2023 e o código XC0X88UH.

4. Dados da Produção de Serviços no SUS

4.1. Produção de Atenção Básica

Tipo de Produção	Quantidade
Visita Domiciliar	1.049
Atendimento Individual	490.711
Procedimento	1.000.411
Atendimento Odontológico	15.695

Fonte: Sistema de informação em Saúde para a Atenção Básica – SISAB

4.2. Produção de Urgência e Emergência por Grupo de Procedimentos

Caráter de atendimento: Urgência

Grupo procedimento	Sistema de Informações Ambulatoriais		Sistema de Informacões Hospitalares	
	Qtd. aprovada	Valor aprovado	AIH Pagas	Valor total
01 Ações de promoção e prevenção em saúde	1424	-	-	-
02 Procedimentos com finalidade diagnóstica	46923	3216831,68	3	2026,57
03 Procedimentos clínicos	21281	8292,09	17787	14959744,25
04 Procedimentos cirúrgicos	3095	97667,60	6852	8208061,52
05 Transplantes de orgãos, tecidos e células	-	-	13	27114,93
06 Medicamentos	-	-	-	-
07 Órteses, próteses e materiais especiais	1	5,00	-	-
08 Ações complementares da atenção à saúde	26	242,40	-	-
Total	**72750**	**3323038,77**	**24655**	**23196947,27**

Fonte: Sistemas de Informações Ambulatoriais do SUS (SIA/SUS) e Sistema de Informações Hospitalares do SUS (SIH/SUS)
Data da consulta: 14/02/2023.

4.3. Produção de Atenção Psicossocial por Forma de Organização

Sistema de Informações Ambulatoriais		
Forma de Organização	**Qtd. aprovada**	**Valor aprovado**
030108 Atendimento/Acompanhamento psicossocial	41677	10897,13
Sistema de Informacões Hospitalares		
Forma de Organização	**AIH Pagas**	**Valor total**
030317 Tratamento dos transtornos mentais e comportamentais	141	160684,70

Fonte: Sistemas de Informações Ambulatoriais do SUS (SIA/SUS) e Sistema de Informações Hospitalares do SUS (SIH/SUS)
Data da consulta: 14/02/2023.

4.4. Produção de Atenção Ambulatorial Especializada e Hospitalar por Grupo de Procedimentos

Grupo procedimento	Sistema de Informações Ambulatoriais		Sistema de Informacões Hospitalares	
	Qtd. aprovada	Valor aprovado	AIH Pagas	Valor total
01 Ações de promoção e prevenção em saúde	255148	2314,20	-	-
02 Procedimentos com finalidade diagnóstica	6684474	47805322,37	23	5070,39
03 Procedimentos clínicos	5264456	24836211,06	18497	15201209,41
04 Procedimentos cirúrgicos	23368	391290,20	16283	13164382,52
05 Transplantes de orgãos, tecidos e células	-	-	13	27114,93
06 Medicamentos	-	-	-	-
07 Órteses, próteses e materiais especiais	1019	173498,77	-	-
08 Ações complementares da atenção à saúde	867	7103,55	-	-
Total	**12229332**	**73215740,15**	**34816**	**28397777,25**

Fonte: Sistema de Informações Ambulatoriais do SUS (SIA/SUS) e Sistema de Informações Hospitalares do SUS (SIH/SUS)
Data da consulta: 14/02/2023.

Peça do processo/documento PMB 021878/2023, materializada por: R.D.O em 14/04/2023 15:54 CPF: 168.xxx.xxx-07

Pág. 8 de 132 - Documento assinado digitalmente por MILTON ANTONIO CASQUEL MONTI.
Para conferência, acesse o site https://solarbpm.barueri.sp.gov.br/atendimento/conferenciaDocumentos e informe o processo PMB 021878/2023 e o código XC0X88UH.

4.5. Produção de Assistência Farmacêutica

Esse item refere-se ao componente especializado da assistência farmacêutica, sob gestão da esfera estadual.
Portanto, não há produção sob gestão municipal.

4.6. Produção de Vigilância em Saúde por Grupo de Procedimentos

Financiamento: Vigilância em Saúde

Grupo procedimento	Sistema de Informações Ambulatoriais	
	Qtd. aprovada	Valor aprovado
01 Ações de promoção e prevenção em saúde	9058	-
02 Procedimentos com finalidade diagnóstica	3910	-
Total	**12968**	**-**

Fonte: Sistemas de Informações Ambulatoriais do SUS (SIA/SUS)

Data da consulta: 14/02/2023.

- Análises e Considerações sobre Dados da Produção de Serviços no SUS

As tabelas acima apresentam a produção dos serviços SUS, no Sistema de Informações Ambulatoriais (SIA - SUS) e no Sistema de Informações Hospitalares (SIH - SUS) por Atenção Básica, Urgência e Emergência, Atenção Psicossocial, Produção Ambulatorial Especializada e Hospitalar, Assistência Farmacêutica (sob gestão estadual) e Vigilância em Saúde.

Pág. 9 de 132 - Documento assinado digitalmente por MILTON ANTONIO CASQUEL MONTI.
Para conferência, acesse o site https://solarbpm.barueri.sp.gov.br/atendimento/conferenciaDocumentos e informe o processo PMB 021878/2023 e o código XC0X88UH.

Peça do processo/documento PMB 021878/2023, materializada por: R.D.O em 14/04/2023 15:54 CPF: 168.xxx.xxx-07

5. Rede Física Prestadora de Serviços ao SUS

5.1. Por tipo de estabelecimento e gestão

Período 12/2022

Rede física de estabelecimentos de saúde por tipo de estabelecimentos				
Tipo de Estabelecimento	**Dupla**	**Estadual**	**Municipal**	**Total**
FARMACIA	0	0	2	2
CENTRO DE SAUDE/UNIDADE BASICA	0	0	18	18
HOSPITAL GERAL	0	0	2	2
CENTRO DE ATENCAO PSICOSSOCIAL	0	0	3	3
UNIDADE DE APOIO DIAGNOSE E TERAPIA (SADT ISOLADO)	0	0	6	6
CENTRAL DE ABASTECIMENTO	0	0	1	1
POSTO DE SAUDE	0	0	1	1
CENTRO DE ATENCAO HEMOTERAPIA E OU HEMATOLOGICA	0	0	1	1
CONSULTORIO ISOLADO	0	0	8	8
PRONTO SOCORRO GERAL	0	0	4	4
CENTRAL DE GESTAO EM SAUDE	0	0	1	1
CLINICA/CENTRO DE ESPECIALIDADE	0	0	8	8
PRONTO SOCORRO ESPECIALIZADO	0	0	2	2
UNIDADE DE VIGILANCIA EM SAUDE	0	0	1	1
POLICLINICA	0	0	1	1
CENTRAL DE REGULACAO DO ACESSO	0	0	1	1
Total	**0**	**0**	**60**	**60**

Observação: Os dados apresentados referem-se ao número de estabelecimentos de saúde públicos ou prestadores de serviços ao SUS
Fonte: Cadastro Nacional de Estabelecimentos de Saúde (CNES)
Data da consulta: 10/01/2023.

5.2. Por natureza jurídica

Período 12/2022

Rede física de estabelecimentos de saúde por natureza jurídica				
Natureza Jurídica	**Municipal**	**Estadual**	**Dupla**	**Total**
ADMINISTRACAO PUBLICA				
MUNICIPIO	51	0	0	51
ENTIDADES EMPRESARIAIS				
SOCIEDADE SIMPLES LIMITADA	2	0	0	2
SOCIEDADE EMPRESARIA LIMITADA	7	0	0	7
ENTIDADES SEM FINS LUCRATIVOS				
PESSOAS FISICAS				
Total	**60**	**0**	**0**	**60**

Observação: Os dados apresentados referem-se ao número de estabelecimentos de saúde públicos ou prestadores de serviços ao SUS
Fonte: Cadastro Nacional de Estabelecimentos de Saúde (CNES)
Data da consulta: 10/01/2023.

5.3. Consórcios em saúde

O ente não está vinculado a consórcio público em saúde

- Análises e Considerações sobre Rede Física Prestadora de Serviços ao SUS

Em relação aos estabelecimentos de saúde públicos de Barueri, contamos com 2 farmácias (sendo 1 almoxarifado), 18 UBS, 3 Centro de Atenção Psicossocial, 2 Hospital Geral, 4 Pronto Socorro Geral, 2 Pronto Socorro Especializado, 1 Central de Gestão em Saúde (Secretaria de Saúde), 1 Unidade de Vigilância em Saúde, 6 Centro de Especialidade, 1 Unidade de Apoio e Diagnóstico, 1 Policlínica, 1 Central de Regulação, 1 central de abastecimento (Rede Fria) e 1 Posto de Saúde (PAD) totalizando 44 estabelecimentos.

Peça do processo/documento PMB 021878/2023, materializada por: R.D.O em 14/04/2023 15:54 CPF: 168.xxx.xxx-07
Pág. 10 de 132 - Documento assinado digitalmente por MILTON ANTONIO CASQUEL MONTI.
Para conferência, acesse o site https://solarbpm.barueri.sp.gov.br/atendimento/conferenciaDocumentos e informe o processo PMB 021878/2023 e o código XC0X88UH.

6. Profissionais de Saúde Trabalhando no SUS

Período 02/2022

Postos de trabalho ocupados, por ocupação e forma de contratação						
Adm. do Estabelecimento	**Formas de contratação**	**CBOs médicos**	**CBOs enfermeiro**	**CBOs (outros) nível superior**	**CBOs (outros) nível médio**	**CBOs ACS**
Pública (NJ grupo 1, ou 201-1, 203-8)	Autônomos (0209, 0210)	2	0	0	0	0
	Residentes e estagiários (05, 06)	0	0	0	0	0
	Estatutários e empregados públicos (0101, 0102)	395	220	394	809	46
	Informais (09)	0	0	0	0	0
	Bolsistas (07)	7	0	0	0	0
	Intermediados por outra entidade (08)	1.462	340	199	1.183	0
Privada (NJ grupos 2 - exceto 201-1, 203-8 -, 3, 4 e 5)	Autônomos (0209, 0210)	20	0	7	0	0
	Servidores públicos cedidos para a iniciativa privada (10)	0	0	0	0	0
	Residentes e estagiários (05, 06)	0	0	0	0	0
	Informais (09)	0	0	0	0	0
	Celetistas (0105)	2	1	27	31	0
	Bolsistas (07)	0	0	0	0	0
	Intermediados por outra entidade (08)	2	0	1	0	0

Postos de trabalho ocupados, por Contrato Temporário e Cargos em Comissão						
Adm. do Estabelecimento	**Formas de contratação**	**CBOs médicos**	**CBOs enfermeiro**	**CBOs (outros) nível superior**	**CBOs (outros) nível médio**	**CBOs ACS**
Pública (NJ grupo 1, ou 201-1, 203-8)	Contratos temporários e cargos em comissão (010301, 0104)	5	35	7	34	0
Privada (NJ grupos 2 - exceto 201-1, 203-8 -, 3, 4 e 5)	Contratos temporários e cargos em comissão (010302, 0104)	0	0	0	0	0

Fonte: Cadastro Nacional de Estabelecimentos de Saúde (CNES)
Data da consulta: 14/02/2023.

Postos de trabalho ocupados, por ocupação e forma de contratação					
Adm. do Estabelecimento	**Formas de contratação**	**2018**	**2019**	**2020**	**2021**
Privada (NJ grupos 2 - exceto 201-1, 203-8 -, 3, 4 e 5)	Autônomos (0209, 0210)	30	22	25	0
	Celetistas (0105)	71	114	102	0
	Intermediados por outra entidade (08)	2	5	5	0
Pública (NJ grupo 1, ou 201-1, 203-8)	Autônomos (0209, 0210)	2	2	2	0
	Bolsistas (07)	9	7	11	0
	Estatutários e empregados públicos (0101, 0102)	2.275	2.265	2.441	0
	Intermediados por outra entidade (08)	2.672	3.449	3.661	0
	Residentes e estagiários (05, 06)	0	1	0	0

Postos de trabalho ocupados, por Contrato Temporário e Cargos em Comissão					
Adm. do Estabelecimento	**Formas de contratação**	**2018**	**2019**	**2020**	**2021**
Privada (NJ grupos 2 - exceto 201-1, 203-8 -, 3, 4 e 5)	Contratos temporários e cargos em comissão (010302, 0104)	2	2	0	0
Pública (NJ grupo 1, ou 201-1, 203-8)	Contratos temporários e cargos em comissão (010301, 0104)	52	54	106	0

Fonte: Cadastro Nacional de Estabelecimentos de Saúde (CNES)
Data da consulta: 14/02/2023.

- Análises e Considerações sobre Profissionais de Saúde Trabalhando no SUS

O número total de profissionais da área da Saúde em Barueri é de 7.746, destes 5.683 atendem ao SUS e 2.063 são profissionais não atendem no SUS.

Pág. 11 de 132 - Documento assinado digitalmente por MILTON ANTONIO CASQUEL MONTI.
Para conferência, acesse o site https://solarbpm.barueri.sp.gov.br/atendimento/conferenciaDocumentos e informe o processo PMB 021878/2023 e o código XC0X88UH.

Peça do processo/documento PMB 021878/2023, materializada por: R.D.O em 14/04/2023 15:54 CPF: 168.xxx.xxx-07

7. Programação Anual de Saúde - PAS

7.1. Diretrizes, objetivos, metas e indicadores

DIRETRIZ Nº 1 - Garantir o acesso da população em tempo oportuno, aperfeiçoar a qualidade dos serviços de saúde, e integrar a atenção básica e especializada.

OBJETIVO Nº 1.1 - 1 - Induzir processos de qualificação do Acesso à Atenção Básica orientados segundo o perfil epidemiológico.

Descrição da Meta	Indicador para monitoramento e avaliação da meta	Unidade de medida	Ano - Linha-Base	Linha-Base	Meta Plano(2022-2025)	Meta 2022	Unidade de medida - Meta	Resultado Anual	% meta alcançada da PAS
1. Construir novas Unidades Básicas em substituição aos antigos prédios das UBS: Armando Goçalves de Freitas, Elizabete Izilda Duleba, Hermelino Liberato Filho, Benedito de Oliveira Crudo	Construção das UBSs realizadas	Percentual			100,00	100,00	Percentual	50,00	50,00
Ação Nº 1 - 1- Monitorar junto a secretaria responsável;2- Identificar os critérios de ambiencia estabecidos pelas diretrizes da Atenção Básica e da vigilancia sanitária									
2. Reformar e ampliar as UBSs Pedro Izzo , Maria Francisca de Melo, José Francisco Caiaba e Pastor José Roberto Rossi	Reforma e Ampliação das UBSs realizadas	Percentual			100,00	100,00	Percentual	100,00	100,00
Ação Nº 1 - 1- Monitorar junto a secretaria responsável;2- Identificar os critérios de ambiencia estabecidos pelas diretrizes da Atenção Básica e da vigilancia sanitária									
3. Reformar para manutenção predial as UBSs Amaro José de Souza, Adauto Ribeiro, Hélio Berzaghi, João de Siqueira, Maria Magdalena Macedo, Raquel Sandrini Ruela e Vince Nemeth	Reforma das UBSs realizadas	Percentual			100,00	100,00	Percentual	80,00	80,00
Ação Nº 1 - 1- Monitorar junto a secretaria responsável;2- Identificar os critérios de ambiencia estabecidos pelas diretrizes da Atenção Básica e da vigilancia sanitária									
4. Ampliar atendimento médico clínico nas 18 UBSs com a contratação de médicos pára atendimento em demanda espontânea	Médicos contratados	Percentual			100,00	100,00	Percentual	100,00	100,00
Ação Nº 1 - 1- Análise territorial da necessidade de profissionais médicos seguindo as normas vigentes ;2- solcitação de contratação temporária e ou por concurso									
5. Ampliar a oferta de teleconsulta em 20 % Aquisição de equipamentos de informática	Oferta de teleconsulta ampliada	Percentual			100,00	100,00	Percentual	0	0
Ação Nº 1 - ampliar a aquisição de equipamentos de informática. Treinamento dos profissionais envolvidos e divulgação para a população									
6. Promover a Integração do profissional recém-admitido na rede de Atenção Básica, com objetivo de orientar quanto as normas, rotinas, protocolos e fluxos implantados.	Percentual de profissionais que realizaram integração profisional	Percentual			100,00	100,00	Percentual	100,00	100,00
Ação Nº 1 - 1- Estabecer equipe responsável para integração;2- Treinamento da equipe; 3- Estabecer cronograma de treinamento.									
7. Estabelecer estratégias para diminuição do absenteísmo nas consultas agendadas através de ferramentas de confirmação de consulta e boletins informativos à população	Redução do absenteísmo em 10%	Percentual			100,00	100,00	Percentual	100,00	100,00
Ação Nº 1 - 1-divulgação ampliada a população sobre a importancia das consultas programáticas .2- Em parceria com as secretarias de comunicação e CIT(centro integrado de tecnologia) estabelecer ferramentas para a confirmação de consulta;									
Ação Nº 2 - 3- Em parceria com as secretarias de comunicação e CIT(centro integrado de tecnologia) ferramentas para a divulgação de boletins informativos, de fácil utiliziação pela população									
8. Estabelecer e avaliar indicadores de qualidade, atenção básica	indicadores estabelecidos e monitorados	Percentual			100,00	100,00	Percentual	100,00	100,00
Ação Nº 1 - 1- avaliar e conhecer o territorio e a população adstrita ,mensurando as variáveis coletivas e individuais ;2- estabelecer indicadores de qualidade seguindo as diretrizes estabelecidas paar a atenção básica									

Peça do processo/documento PMB 021878/2023, materializada por: R.D.O em 14/04/2023 15:54 CPF: 168.xxx.xxx-07

Pág. 12 de 132 - Documento assinado digitalmente por MILTON ANTONIO CASQUEL MONTI.
Para conferência, acesse o site https://solarbpm.barueri.sp.gov.br/atendimento/conferenciaDocumentos e informe o processo PMB 021878/2023 e o código XC0X88UH.

9. Fortalecer a implantação da Micro Regulação nas 18 Unidades Básicas de Saúde, otimizando o fluxo de encaminhamento entre serviços de saúde. Contratação de 30 agentes administrativos 20 equipamentos de informática	Micro regulações em funcionamento nas 18 UBS	Percentual			100,00	100,00	Percentual	50,00	50,00
Ação Nº 1 - 1- contratar de agentes administartivos;2- Compor a equipe de micro regulação para cada unidade básica de saúde ;3- Solicitar a compra de equipamentos de informatica necessários;4- Estabeler fluxograma de micro regulação;									
Ação Nº 2 - 5- Divulgação ampla aos profissionais envolvidos e para todas as unidades básicas de sáude ; 6- monitoramente constante .									
10. Estimular ações de Educação Permanente (in-loco) nos equipamentos de saúde.	Os equipamentos de saúde deverão garantir, no mínimo, 01 atividade a cada 02 meses na própria unidade.	Percentual			100,00	100,00	Percentual	100,00	100,00
Ação Nº 1 - 1) Encaminhar (até o último dia util do mês de dezembro) a todos os equipamentos de saúde (UBS,CAPS E SAD) um plano de ação para as capacitações do ano subsequente. A ferramento norteadora no ano de 2022 será a 5W2H. Obs: A programação deverá ser estabelecida em primeiro e segundo semestre.									
Ação Nº 2 - 2) Realizar até o dia 31 de janeiro as tabulações propostas no ano anterior, conforme a unidade de saúde, bem como percentual de profissionais capacitados.									
11. Realizar visitas Técnicas nas unidades, conforme cronograma (anual).	Percentual de visitas programas e visitas realizadas.	Percentual			100,00	100,00	Percentual	80,00	80,00
Ação Nº 1 - 1) Elaborar até o último dia do mês de janeiro uma programação anual de visitas técnicas, nos equipamentos de saúde, referente ao ano vigente. 2) Realizar solicitação de transporte, ao setor responsável, com a finalidade de garantir o cumprimento dos prazos.									
Ação Nº 2 - 3)Anualmente elaborar e/o revisar um instrumento (roteiro de visitas técnicas), bem como um instrumento para a tabulação dos dados. 4) Discutir com as unidades as não conformidades encontradas, bem como, um plano de ação conforme a governabilidade dos envolvidos.									
12. CONTRATAR 5 GO PARA NOVA UBS	PROFISSIONAIS CONTRATADOS	Percentual			100,00	100,00	Percentual	100,00	100,00
Ação Nº 1 - 1- Convocação de profissionais do concurso publico vigente ou solicitar novo concurso.;2- Caso necessário solicitar a contratação temporária .									
13. Revisar e divulgar protocolos	Protocolos revisados	Percentual			100,00	100,00	Percentual	50,00	50,00
Ação Nº 1 - 1-Revisar anualmente os protocolos , seguindo as orientaçõe sdiretrizes técnicas do Ministério da saúde e Secretaria Estadual de Saúde entre outras; 2- Divulgação ampla dos protocolos para a equipe e unidades de saúde.									
14. Realizar capacitação de profissionais nas unidades básicas de saúde	80% dos profissionais capacitados	Percentual			80,00	80,00	Percentual	40,00	50,00
Ação Nº 1 - 1- Escolher tema de interesse para a equipe , segundo a análise de territorio,situação epidemiológica ou de agravos de saúde pertinentes;2- Estebelecer cronograma de reuniões e divulgação ampla e antecipada									
15. Contratar 09 médicos para suprir demanda nas unidades	Médicos contratados	Percentual			100,00	100,00	Percentual	100,00	100,00
Ação Nº 1 - 1- Convocação de profissionais do concurso publico vigente ou solicitar novo concurso.;2- Caso necessário solicitar a contratação temporária .									
16. Criar protocolos para atendimento de pacientes pós covid. Reconhecer casos que demandem atendimento com equipe multidiciplinar no ARENA.	Protocolos criados	Percentual			100,00	100,00	Percentual	100,00	100,00
Ação Nº 1 - 1-Protocolos já instituídos e em funcionamento;2- Revisão periódica dos protocolos seguindo as diretrizes de saúde nacional e internacional.									
17. Capacitar profissionais das UBS, com reuniões com equipes do CAPS (Matriciamento), a fim de minimizar a espera na saúde mental.	Redução na fila de espera da saúde mental	Percentual			100,00	100,00	Percentual	100,00	100,00
Ação Nº 1 - 1-Capacitar profissionais médicos para identificação precoce de casos de saúde mental e a utilização de terapeutica adequada , conforme a sofrimento mental ;									
Ação Nº 2 - 2- Ampliar as possibilidades de terapeutica não medicamentosa em associação as terapeuticas vigentes.									
18. Promover ações e grupos para tratamento da obesidade. Identificar fatores de riscos, construir modelos e realizar atendimentos com equipes multidiciplinares	Avaliação de indicadores populacionais	Percentual			100,00	100,00	Percentual	100,00	100,00
Ação Nº 1 - 1- estudo territorial e populacional , com a identificação dos casos de obesidade;2- Identificar fatores de risco ;3- Incorporaçao dos grupos nos processos de trabalho com equipe multiprofissional;									

Peça do processo/documento PMB 021878/2023, materializada por: R.D.O em 14/04/2023 15:54 CPF: 168.xxx.xxx-07

Pág. 13 de 132 - Documento assinado digitalmente por MILTON ANTONIO CASQUEL MONTI.
Para conferência, acesse o site https://solarbpm.barueri.sp.gov.br/atendimento/conferenciaDocumentos e informe o processo PMB 021878/2023 e o código XC0X88UH.

Ação Nº 2 - 4- Estabelecer cronograma dos grupos e divulgação ampla aos profissionais , unidades de saúde e a população.									
19. Fortalecer fluxo de egressos de alta hospitalar e pronto socorro	Otimização no tempo de espera para continuidade do cuidado	Percentual			100,00	100,00	Percentual	100,00	100,00
Ação Nº 1 - Fortalecer o fluxograma entre atenção básica com Hopspital e Pronto Socorros municipais. Divulgação ampla aos profissioanis e a Rede de saúde . Monitoramento do fluxograma e do atendimento dos egressos .									
20. Elaborar estratégias para manejo clínico do paciente pós alta do Núcleo Pós COVID; pacientes que tiveram acompanhamento multidiciplinar.	Avaliação integral e continuidade do cuidado do paciente Pós COVID em funcionamento	Percentual			100,00	100,00	Percentual	100,00	100,00
Ação Nº 1 - Através das diretrizes do manejo clinico estabelecidos pelo Ministério da Saúde/ SES/ Anvisa/ Crm/ outros conselhos de classe e entre outras referncia técnicas em saúde . Atualização permanente e divulagação ampla para toda a Rede de Saúde.									
21. Contratar 44 Agentes Adm. pública para suprir demanda das reformas e ampliações do atendimento médico com demanda espontânea nas 22 unidades	Agentes contratados	Percentual			100,00	100,00	Percentual	40,00	40,00
Ação Nº 1 - 1-Estabelecer contratação de acordo com as ampliações dos novos predios, no novo desenho são duas recepções com ampliação dos serviços.									
22. Adquirir mobiliários novos para reposição e expansão para as 22 unidades	Mobiliários novos adquiridos	Percentual			100,00	100,00	Percentual	50,00	50,00
Ação Nº 1 - 1- Aquisição anula de acordo com a necessidade da troca do mobiliário ;2- solicitação compra para as 22 unidades									
23. Compra de equipamentos e aparelhos hospitalares	Equipamentos e aparelhos hospitalares comprados	Percentual			100,00	100,00	Percentual	50,00	50,00
Ação Nº 1 - Solicitar via legislação vigente a compra de equipamentos e aparelhos hospitalares.									
24. Ampliação na oferta de serviços à PCD.	Tempo de agendamento.	Percentual			100,00	100,00	Percentual	100,00	100,00
Ação Nº 1 - Ampliar oferta de serviços									
25. Oferta de transporte sanitário.	Quantitativo de pacientes que utilizam transporte sanitário.	Percentual			100,00	0,00	Percentual	0	0
Ação Nº 1 - Não se aplica para o ano de 2022									
26. Ofertar capacitação para funcionários de recepção das Unidades de Atenção Básica	Capacitação realizada em 100% dos funcionários administrativos	Percentual			100,00	100,00	Percentual	0	0
Ação Nº 1 - 1- Realizar 2 capacitaçãoes anuais; 2- Estabelecer cronograma									
27. Inaugurar a UBS Benedita Carlota e adquirir equipamentos, mobiliários e RH	UBS com equipamentos, mobiliários adquiridos e RH contratados e em funcionamento	Percentual			100,00	100,00	Percentual	0	0
Ação Nº 1 - 1- Dimensionar o RH levando em considerção a população adstrita ;2- Solicitar a contração dos profissionai por concurso ou contrato por tempo determinado									
Ação Nº 2 - 3- Solicitar através da legislação vigente a aquisição dos equipamentos e mobiliários ,seguindo as diretrizes da atenção básica e vigilancia sanitária .									
28. Inaugurar a UBS Centro e adquirir equipamentos, mobiliários e RH	UBS com equipamentos, mobiliários adquiridos e RH contratados e em funcionamento	Percentual			100,00	0,00	Percentual	0	0
Ação Nº 1 - Não se aplica para o ano de 2022									
29. Garantir espaço físico com equipamentos para realização de ações de educação permanente	Espaço criado e em funcionamento	Percentual			100,00	0,00	Percentual	0	0
Ação Nº 1 - Não se aplica para o ano de 2022									

Peça do processo/documento PMB 021878/2023, materializada por: R.D.O em 14/04/2023 15:54 CPF: 168.xxx.xxx-07

Pág. 14 de 132 - Documento assinado digitalmente por MILTON ANTONIO CASQUEL MONTI.
Para conferência, acesse o site https://solarbpm.barueri.sp.gov.br/atendimento/conferenciaDocumentos e informe o processo PMB 021878/2023 e o código XC0X88UH.

30. Aquisição de 6 computadores e 1 impressora multifuncional para garantir acesso a todos os profissionais	Computadores e impressoras adquiridos	Percentual			100,00	100,00	Percentual	0	0
Ação Nº 1 - Solicitar, via legislação vigente, a aquisição de computadores e impressora .									
31. Contratação de um profissional de Nutrição	Profissionais contratados	Percentual			100,00	100,00	Percentual	100,00	100,00
Ação Nº 1 - Solicitar a contração de um profissional por concurso publico ou por contrato por tempo determinado.									
32. Contratação de um profissional de Psicologia	Profissionais contratados	Percentual			100,00	100,00	Percentual	100,00	100,00
Ação Nº 1 - Solicitar a contração de um profissional por concurso publico ou por contrato por tempo determinado.									
33. Contratação de um profissional de Fonoaudiologia	Profissionais contratados	Percentual			100,00	100,00	Percentual	100,00	100,00
Ação Nº 1 - Solicitar a contração de um profissional por concurso publico ou por contrato por tempo determinado.									
34. Contratação de cursos de capacitação para a equipe multiprofissional	aprimoramento e atualização garantida a equipe multiprofissional	Percentual			100,00	100,00	Percentual	0	0
Ação Nº 1 - 1- avaliar o tema de pertinência;2- Selecionar o profissional com experiencia no tema escolhido;3- solicitar a contratação do profissional selecionado;4- Estabelecer cronograma para a realização das capacitações.									
35. Fornecimento de aparelho Roteador	Comunicação otimizada entre paciente e equipe multiprofissional	Percentual			100,00	100,00	Percentual	0	0
Ação Nº 1 - Solicitar, via legislação vigente, a aquisição de roteador para as unidades de saúde.									
36. Definir um Plano Anual de atividades, envolvendo aas ações da Diretoria Técnica de Enfermagem	Documento conclúido (anualmente)	Percentual			100,00	100,00	Percentual	100,00	100,00
Ação Nº 1 - 1) Elaborar até o último dia do mês de janeiro uma programação anual de atividades específicas da Diretoria Técnica de Enfermagem, com a finalidade de garantir a melhoria na qualidade da assistência aos usuários.									
Ação Nº 2 - OBS: O plano deverá ser realizado em primeiro e segundo semestre. As propostas do primeiro semestre deverão estar concluídas até dia o último dia do mês de janeiro. Já do segundo semestre até o último dia do mês de julho, do ano vigente.									
37. Contratação de 30 enfermeiros para suprir os déficits e garantir as demandas dos equipamentos de saúde	Profissionais contratados	Percentual			100,00	100,00	Percentual	100,00	100,00
Ação Nº 1 - 1) Encaminhar até o último dia do ano o dimensionamento de enfermagem as Unidades Básicas de Saúde e Serviços de Saúde Mental, conforme especificações da legislação vigente, para o ano subsequente.									
Ação Nº 2 - 2) Avaliar os documentos enviados até dia 31 de janeiro do mês vigente. 3) Encaminhar para assinatura dos profissionais envolvidos.									
Ação Nº 3 - 4) Solicitar ao departamento de recursos humanos, as necessidades do profissional. 5) Encaminhar ao Conselho Regional de Enfermagem os documentos validados.									
38. Contratação de 30 técnicos de enfermagem para suprir os déficits e garantir as demandas dos equipamentos de saúde	Profissionais contratados	Percentual			100,00	100,00	Percentual	100,00	100,00
Ação Nº 1 - 1) Encaminhar até o último dia do ano o dimensionamento de enfermagem as Unidades Básicas de Saúde e Serviços de Saúde Mental, conforme especificações da legislação vigente, para o ano subsequente.									
Ação Nº 2 - 2) Avaliar os documentos enviados até dia 31 de janeiro do mês vigente. 3) Encaminhar para assinatura dos profissionais envolvidos.									
Ação Nº 3 - 4) Solicitar ao departamento de recursos humanos, as necessidades do profissional. 5) Encaminhar ao Conselho Regional de Enfermagem os documentos validados.									
39. Curso do ACLS - Suporte Avançado de vida em Cardiologia, aos profissionais enfermeiros da Atenção Básica	80% dos profissionais da Rede de Atenção Básica Contratados	Percentual			100,00	100,00	Percentual	100,00	100,00
Ação Nº 1 - 1) Realizar até dia 31/07/2022 o levantamento do valor do curso, por profissional.2) Encaminhar o compilado das informações, para avaliação junto aos setores responsáveis.									
Ação Nº 2 - 3) Se autorizado, elaborar um cronograma, para capacitar os enfermeiros até dia o último dia do ano.									
40. Atualizar os protocolos e/ou manuais de enfermagem	Documento concuído (a cada 02 anos)	Percentual			100,00	0,00	Percentual	25,00	0
Ação Nº 1 - Não se aplica para o ano de 2022									

Peça do processo/documento PMB 021878/2023, materializada por: R.D.O em 14/04/2023 15:54 CPF: 168.xxx.xxx-07

Pág. 15 de 132 - Documento assinado digitalmente por MILTON ANTONIO CASQUEL MONTI.
Para conferência, acesse o site https://solarbpm.barueri.sp.gov.br/atendimento/conferenciaDocumentos e informe o processo PMB 021878/2023 e o código XC0X88UH.

41. Realizar o Encontro Municipal de Alimentção e Nutrição com a participação de pelo menos 85% dos nutricionistas do município (com palestras e alimentação)	Participação da equipe / equipe existente x 85	Percentual			100,00	100,00	Percentual	53,00	53,00
Ação Nº 1 - 1. Definir a data, horário e local; 2. Definição do cronograma (temas, palestrantes, parcerias); 3. Definição da alimentação; 4. Realizar o convite para todos os nutricionistas;									
42. Aperfeiçoar os atendimentos em grupo, atra´ves da compra de material de educação nutricional	100% da equipe ter acesso	Percentual			100,00	100,00	Percentual	0	0
Ação Nº 1 - 1. Definir a lista de materiais; 2. Realizar a solicitação de compras									
43. Contratação de 2 profissionais nutricionistas para atender a demanda que vem crescendo	PROFISSIONAIS CONTRATADOS	Percentual			100,00	100,00	Percentual	100,00	100,00
Ação Nº 1 - 1. Verificar local de maior demanda; 2. Verificar disponibilidade de sala; 3. Realizar solicitação de contratação.									
44. Realizar ações para campanha de voz (16 de abril)	Campanha incluída no calendário comemorativo da saúde do município	Percentual			100,00	100,00	Percentual	0	0
Ação Nº 1 - 1. Solicitar a inclusão da Campanha de Voz no calendário da saúde do município; 2. Definir data, horário e local para reunião de definição das ações;									
Ação Nº 2 - 3. Realizar a lista de compra dos materiais necessários e submeter a aprovação; 4. Solicitar apoio de comunicação para divulgar as ações.									
45. Adquirir equipamentos novos para reposição e expansão para as 22 unidades	Equipamentos novos adquiridos	Percentual			100,00	100,00	Percentual	40,00	40,00
Ação Nº 1 - 1- Avaliar a necessidade de reposição anualmente; 2- Solicitação de compra									

OBJETIVO Nº 1.2 - 2 - Induzir processos de qualificação do Acesso à Atenção Básica orientados segundo o perfil epidemiológico.

Descrição da Meta	Indicador para monitoramento e avaliação da meta	Unidade de medida	Ano - Linha-Base	Linha-Base	Meta Plano(2022-2025)	Meta 2022	Unidade de medida - Meta	Resultado Anual	% meta alcançada da PAS
1. Garantir Teste Rápido de HIV e Sífilis no 1º e 3º trimestre de gestação	Planilha de dsitribuição de Testes Rápidos	Percentual			100,00	100,00	Percentual	100,00	100,00
Ação Nº 1 - Distribuição de TR de Sífilis em todas as UBSs mensalmente ou quando houver demanda									
Ação Nº 2 - Garantir armazenamento adequado dos TRs									
Ação Nº 3 - Capacitar profissionais de saúde em diagnóstico de HIV e Sífilis									
Ação Nº 4 - Realizar teste de HIV e sífilis em 100% das gestantes									

OBJETIVO Nº 1.3 - 3 - Promover a organização da Atenção em Saúde Bucal

Descrição da Meta	Indicador para monitoramento e avaliação da meta	Unidade de medida	Ano - Linha-Base	Linha-Base	Meta Plano(2022-2025)	Meta 2022	Unidade de medida - Meta	Resultado Anual	% meta alcançada da PAS
1. Garantir acesso aos PVHA a Saúde Bucal	Nº de pacientes atendidos no serviço de Saúde Bucal - (consultas realizadas) no SAE	Percentual			100,00	100,00	Percentual	0	0
Ação Nº 1 - Implementar serviço de SB dentro das dependências do SAE em conjunto com a CABS									

OBJETIVO Nº 1.4 - 4 - Promover a Qualidade e Segurança no Cuidado ao Paciente

Pág. 16 de 132 - Documento assinado digitalmente por MILTON ANTONIO CASQUEL MONTI.
Para conferência, acesse o site https://solarbpm.barueri.sp.gov.br/atendimento/conferenciaDocumentos e informe o processo PMB 021878/2023 e o código XC0X88UH.

Peça do processo/documento PMB 021878/2023, materializada por: R.D.O.M em 14/04/2023 15:54 CPF: 168.xxx.xxx-07

Descrição da Meta	Indicador para monitoramento e avaliação da meta	Unidade de medida	Ano - Linha-Base	Linha-Base	Meta Plano(2022-2025)	Meta 2022	Unidade de medida - Meta	Resultado Anual	% meta alcançada da PAS
1. Promover a qualidade e Segurança no Cuidado ao Paciente com realização de capacitações e trainamentos pelo Programa IST/AIDS/HV no PAM (Programa Anual de metas)	Lista de Presença e necessidades atendidas	Percentual			100,00	100,00	Percentual	100,00	100,00
Ação Nº 1 - Treinamentos e atualizações em TR									
Ação Nº 2 - Garantir ações estipuladas pelo GT de Síflis Congênita, nos territórios									
Ação Nº 3 - Prover TRs de Síflis e HIV nos equipamentos de saúde									
Ação Nº 4 - Realização de Rodas de Conversas sobre IST/AIDS									
2. Instituir referência de acolhimento em IST nos equipamentos de saúde	Ter 02 profissionais em cada unidade	Percentual			100,00	100,00	Percentual	100,00	100,00
Ação Nº 1 - Reunir CABS, SAE e Programa IST/AIDS para estabelecer Protocolo de Atendimento em IST									

OBJETIVO Nº 1.5 - 5 -Treinar os profissionais das UBSs, Pronto-Socorros e Maternidade

Descrição da Meta	Indicador para monitoramento e avaliação da meta	Unidade de medida	Ano - Linha-Base	Linha-Base	Meta Plano(2022-2025)	Meta 2022	Unidade de medida - Meta	Resultado Anual	% meta alcançada da PAS
1. Qualificar recursos humanos com relação aos Testes Rápidos e PEP	Nº de profissionais capacitados no serviço	Percentual			100,00	100,00	Percentual	100,00	100,00
Ação Nº 1 - Capacitação e atualização em TR e PEP, dos profissionais das UBSs e PS									
Ação Nº 2 - Informar os profissionais da Saúde da Rede Municipal									
Ação Nº 3 - Monitorar e avaliar fluxo de atendimento no SAE e Serviço de emergência									

OBJETIVO Nº 1.6 - 6 - Desenvolver processo de planejamento e implementação da Rede de Atenção Psicossocial (RAPS)

Descrição da Meta	Indicador para monitoramento e avaliação da meta	Unidade de medida	Ano - Linha-Base	Linha-Base	Meta Plano(2022-2025)	Meta 2022	Unidade de medida - Meta	Resultado Anual	% meta alcançada da PAS
1. Ampliar o nº de profissionais da Saúde Mental treinados em testes rápidos para HIV e Sifilis	Aumento de 20% dos profissionais treinados	Percentual			100,00	100,00	Percentual	70,00	70,00
Ação Nº 1 - Capacitação e atualização em TR									

OBJETIVO Nº 1.7 - 7 - Trabalhar em consonância com as políticas programáticas do Ministério da Saúde

Descrição da Meta	Indicador para monitoramento e avaliação da meta	Unidade de medida	Ano - Linha-Base	Linha-Base	Meta Plano(2022-2025)	Meta 2022	Unidade de medida - Meta	Resultado Anual	% meta alcançada da PAS
1. Implementar o Programa IST/AIDS e Hepatites Virais do município de Barueri	Ações implantadas ou implementadas	Percentual			100,00	100,00	Percentual	100,00	100,00
Ação Nº 1 - Organizar agenda conjunta da equipe do CTA/SAE, juntamente com outros setores e secretarias, prevendo ações de prevenção, capacitação e supervisão									
2. Trabalhar em consonância com as políticas programáticas do Ministério da Saúde	Ações implantadas ou implementadas	Percentual			100,00	100,00	Percentual	100,00	100,00
Ação Nº 1 - Participar de Campanhas Nacionais									

OBJETIVO Nº 1.8 - 9- Estabelecer linha de cuidado integral às pessoas com Transtorno do Espectro do Autismo no âmbito da Rede de Cuidado à Pessoa com Deficiência (RCPD) e Rede de Atenção Psicossocial.

Pág. 17 de 132 - Documento assinado digitalmente por MILTON ANTONIO CASQUEL MONTI.
Para conferência, acesse o site https://solarbpm.barueri.sp.gov.br/atendimento/conferenciaDocumentos e informe o processo PMB 021878/2023 e o código XC0X88UH.

Peça do processo/documento PMB 021878/2023, materializada por: R.D.O em 14/04/2023 15:54 CPF: 168.xxx.xxx-07

Descrição da Meta	Indicador para monitoramento e avaliação da meta	Unidade de medida	Ano - Linha-Base	Linha-Base	Meta Plano(2022-2025)	Meta 2022	Unidade de medida - Meta	Resultado Anual	% meta alcançada da PAS
1. Ampliação da equipe técnica e administrativa da CREDITA para atender toda a demanda	Linha de cuidado e seus pontos de atenção pactuados	Percentual			100,00	100,00	Percentual	100,00	100,00
Ação Nº 1 - Ampliar equipe Credita									

OBJETIVO Nº 1.9 - 10 - Fiscalizar os serviços de saúde no âmbito municipal, quanto aos serviços prestados à população visando a segurança e qualidade dos processos assistênciais.

Descrição da Meta	Indicador para monitoramento e avaliação da meta	Unidade de medida	Ano - Linha-Base	Linha-Base	Meta Plano(2022-2025)	Meta 2022	Unidade de medida - Meta	Resultado Anual	% meta alcançada da PAS
1. Acompanhar a implementação dos Núcleos de Qualidade e Segurança do paciente	Avaliação: indicadores relativos a execução das tarefas.	Percentual			100,00	100,00	Percentual	100,00	100,00
Ação Nº 1 - I-aplicando os roteiros específicos para o NQSP. II- Realizar reuniões de Devolutiva das visitas com a presença dos responsáveis ligados ao serviço e, também com a presença dos gestores sobre o resultado da visita técnica e as recomendações e para adequações necessárias.									

OBJETIVO Nº 1.10 - 10 - Fiscalizar os serviços de saúde no âmbito municipal, quanto aos serviços prestados à população visando a segurança e qualidade dos processos assistênciais.

Descrição da Meta	Indicador para monitoramento e avaliação da meta	Unidade de medida	Ano - Linha-Base	Linha-Base	Meta Plano(2022-2025)	Meta 2022	Unidade de medida - Meta	Resultado Anual	% meta alcançada da PAS
1. Acompanhar a implementação dos Núcleos de Qualidade e Segurança do paciente (NQSP) nas unidades e Monitorar as atividades destes, conforme as especificidades de cada instituição;	Avaliação: indicadores relativos a execução das tarefas. Número total de NQSP / pelo número total de equipamentos X100	Percentual			100,00	100,00	Percentual	71,00	71,00
Ação Nº 1 - I-aplicando os roteiros específicos para o NQSP.									
Ação Nº 2 - II- Realizar reuniões de Devolutiva das visitas com a presença dos responsáveis ligados ao serviço e, também com a presença dos gestores sobre o resultado da visita técnica e as recomendações e para adequações necessárias.									
2. Realizar visitas técnica periódicas nos equipamentos público de saúde, visando manutenção e melhoria do sistema de gestão. Essas deverão ocorrer nas unidades, conforme cronograma pré-estabelecido;	Avaliação: indicadores relativos a execução das tarefas. Nº total de visitas realizadas / Nº de visitas programadas X100	Percentual			100,00	100,00	Percentual	100,00	100,00
Ação Nº 1 - I-Realizar visitas técnicas conforme cronograma pré-estabelecido, com utilização de roteiro próprio.									
3. Analisar o Plano de Segurança do paciente apresentados pelos respectivos Núcleos de qualidade e Segurança do paciente dos equipamentos de saúde;	Avaliação: indicadores relativos a execução das tarefas Nº de plano de segurança do paciente apresentado durante a visita pela unidade de saúde /Nº de visita técnica realizada ao NQSP da unidade de saúde.X100	Percentual			100,00	100,00	Percentual	100,00	100,00
Ação Nº 1 - I-Analisar o Plano de Segurança do paciente apresentados pelos respectivos Núcleos de qualidade e Segurança do paciente dos equipamentos de saúde, após encaminhamento através de e-mail e no momento da visita técnica.									

Pág. 18 de 132 - Documento assinado digitalmente por MILTON ANTONIO CASQUEL MONTI.
Para conferência, acesse o site https://solarbpm.barueri.sp.gov.br/atendimento/conferenciaDocumentos e informe o processo PMB 021878/2023 e o código XC0X88UH.

Peça do processo/documento PMB 021878/2023, materializada por: R.D.O em 14/04/2023 15:54 CPF: 168.xxx.xxx-07

4. Realizar reuniões de devolutivas com gestores e responsáveis pelo NQSP das unidades que receberam a visita técnica. Discutindo as não conformidades apresentadas em visita técnica, sugerindo ações para melhorias dos processos estipulando prazos para realização das ações utilizando a matriz GUTT de criticidade;	Avaliação: indicadores relativos a execução das tarefas Nº de reuniões realizadas /Nº de visitas realizadas X100	Percentual			100,00	100,00	Percentual	96,00	96,00
Ação Nº 1 - I-Realizar reunião devolutiva contemplando a apresentação das não conformidades e eixos dos roteiros com 100% de conformidades, aos gestores dos serviços e responsáveis pelo NQSP.									
5. Emitir relatórios das visitas técnicas e encaminhar ao gabinete e a outros setores responsáveis. O relatório deverá apresentar as não conformidades, orientações e planos de ação, bem como os prazos estabelecidos para realização das ações propostas em reunião devolutiva;	Avaliação: indicadores relativos a execução das tarefas. Relatórios elaborados/reuniões de devolutivas realizadas X 100	Percentual			100,00	100,00	Percentual	100,00	100,00
Ação Nº 1 - I-Realizar relatórios de visita técnicas realizadas. II-Encaminhar os relatórios ao Gabinete.									
6. Acompanhar e monitorar os indicadores de segurança implantados pelo NQSP dos serviços de saúde conforme sua especificidade.	Avaliação: indicadores relativos a execução das tarefas. Nº de NQSP que acompanham os indicadores de segurança implantados na unidade de saúde/ Nº de NQSP que implantaram os indicadores de segurança na unidade de saúde X100	Percentual			100,00	100,00	Percentual	100,00	100,00
Ação Nº 1 - I-Avaliar através da aplicação de roteiro aos NQSP dos serviços de saúde o monitoramento dos indicadores de qualidade e segurança implantados.									
7. Realizar o monitoramento das ações propostas em reunião devolutiva, através de visita no local, levando em consideração o prazo de resolução das não conformidades;	Avaliação: indicadores relativos a execução das tarefas Relatórios elaborados/monitoramento das ações propostas pelos equipamentos X100	Percentual			100,00	100,00	Percentual	76,00	76,00
Ação Nº 1 - I-Acompanhar os prazos estabelecidos para as adequações / resolução das não conformidades, conforme prazos estabelecidos através de Matriz GUT, com solicitações via e-mail das evidências ou visitas in-loco.									
Ação Nº 2 - II- Emissão e envio de relatório de monitoramento ao Gabinete.									
8. Acompanhar o processo de investigação de eventos adversos graves (Se há formação de comissão de investigação de eventos adversos)	Avaliação: indicadores relativos a execução das tarefas. Nº de NQSP que enviam as notificações de eventos graves à DATQSP/ Nº DE unidades que possuem o NQSP implantadoX100	Percentual			100,00	100,00	Percentual	25,00	25,00
Ação Nº 1 - I- Analisar o método adotado pelo serviço de saúde para garantir a investigação dos eventos adversos graves (evolução para óbito) e implantação de ações para redução de danos.									

Peça do processo/documento PMB 021878/2023, materializada por: R.D.O em 14/04/2023 15:54 CPF: 168.xxx.xxx-07

Pág. 19 de 132 - Documento assinado digitalmente por MILTON ANTONIO CASQUEL MONTI.
Para conferência, acesse o site https://solarbpm.barueri.sp.gov.br/atendimento/conferenciaDocumentos e informe o processo PMB 021878/2023 e o código XC0X88UH.

9. Analisar e avaliar os dados copilados e enviado mensalmente pelos equipamentos de saúde sobre incidentes e eventos adversos decorrentes da prestação do serviço de saúde Terceirizados, OSS e próprios da Secretaria de Saúde, de forma a solicitar justificativa e ações para melhoria dos processos em reunião de devolutiva.	Avaliação: indicadores relativos a execução das tarefas. Relatórios de análise dos dados enviados à DATQSP / Nº de dados copilado enviados pelas unidades de saúde à DATQSP X100	Percentual			100,00	100,00	Percentual	100,00	100,00
Ação Nº 1 - I- Analisar o método adotado pelo serviço de saúde para garantir o sistema de notificações de eventos adversos e incidentes.									
10. Fiscalizar e acompanhar o processo de investigação de eventos adversos graves (Se há formação de comissão de investigação de eventos adversos);	Avaliação: indicadores relativos a execução das tarefas. Nº de relatório final de investigação de evendo adverso grave encaminhado à DATQSP/Nº de eventos adversos graves encaminhados À DATQSPX100	Percentual			100,00	100,00	Percentual	12,50	12,50
Ação Nº 1 - I- Analisar o método adotado pelo serviço de saúde para garantir a investigação dos eventos adversos graves (evolução para óbito) e implantação de ações para redução de danos.									
11. Participar de reuniões da Comissão de Revisão de Óbitos, Comissão Interna de Prevenção de Acidentes (CIPA), Comissão de Prontuários, Comissão de Farmácia Terapêutica e Comissão de Padronização de Materiais, de acordo com a pauta a ser discutida;	Avaliação: indicadores relativos a execução das tarefas. Nº de comissões da Secretária de saúde que a equipe técnica da DATQSP participa anualmente.	Percentual			100,00	100,00	Percentual	100,00	100,00
Ação Nº 1 - Estratégia 1 – Comitê Técnico de Saúde Estratégia 2 – Comissão Municipal para Padronização e Normatização de Procedimentos para Curativo - CACHAMO Estratégia 3 – Comissão de Curativo Estratégia 4- Comissão de Coleta seletiva;									
Ação Nº 2 - Estratégia 5- Comissão Municipal para o Desenvolvimento Sustentável (Agenda 2030) Estratégia 6- Comissão Técnica de Operacionalização da Campanha de Vacinação contra COVID-19 no âmbito do Município de Barueri									

OBJETIVO Nº 1.11 - 11- Fomentar a cultura de segurança nos serviços através da Comissão Municipal de Qualidade e Segurança do Paciente

Pág. 20 de 132 - Documento assinado digitalmente por MILTON ANTONIO CASQUEL MONTI.
Para conferência, acesse o site https://solarbpm.barueri.sp.gov.br/atendimento/conferenciaDocumentos e informe o processo PMB 021878/2023 e o código XC0X88UH.

Peça do processo/documento PMB 021878/2023, materializada por: R.D.O em 14/04/2023 15:54 CPF: 168.xxx.xxx-07

Descrição da Meta	Indicador para monitoramento e avaliação da meta	Unidade de medida	Ano - Linha-Base	Linha-Base	Meta Plano(2022-2025)	Meta 2022	Unidade de medida - Meta	Resultado Anual	% meta alcançada da PAS
1. Estimular a implantação dos núcleos de segurança em todos os serviços públicos de saúde do município de Barueri, de acordo com o que está estabelecido pela Resolução da Diretoria Colegiada n° 36, de 25 de julho de 2013.	Realizar acolhimento dos novos serviços de saúde, de forma apresentar a DATQSP o trabalho realizado nas unidades de saúde embasados pela RDC nº 36/2013e, Portaria 529/2013 e a importância da integração da nova unidade nessas ações. Avaliação: indicadores relativos a execução das tarefas. Nº de acolhimentos realizados pela DATQSP /Nº de unidades de saúde X 100	Percentual			100,00	100,00	Percentual	100,00	100,00
Ação Nº 1 - I-Agendar uma reunião de acolhimento com os responsáveis gestores da nova unidade e/ou gestão do serviço de saúde para a apresentação da DATQSP, esclarecimentos sobre a implantação do NQSP, conforme RDC 36 de 11 Julho e outros assuntos inerentes a qualidade e segurança do paciente.									
2. Propor ações anuais, no âmbito municipal que visam à qualidade e segurança dos pacientes.	Avaliação: indicadores relativos a execução das tarefas. Nº de propostas de ação que visem a qualidade e segurança do paciente no municipios encaminhadas ao gabinete durante o ano.	Percentual			100,00	100,00	Percentual	100,00	100,00
Ação Nº 1 - I- Divulgar o evento para estimular a participação dos profissionais da área da saúde. II- Providenciar B110 materiais e outros que forem necessários para realização do evento.									
Ação Nº 2 - III- Realizar pesquisa de satisfação durante o evento. IV- Realizar relatório do evento com emissão ao gabinete.									
3. Compartilhar e divulgar eticamente os resultados obtidos na análise dos dados sobre eventos adversos enviados pelos equipamentos de saúde em reunião da comissão Permanente de qualidade e segurança do paciente.	Avaliação: indicadores relativos a execução das tarefas. Nº de divulgação da análise sobre eventos adversos enviados pelos equipamentos de saúde em reunião da comissão permanente /nº de reuniões da Comissão Permanente de qualidade e segurança do paciente X100	Percentual			100,00	100,00	Percentual	50,00	50,00
Ação Nº 1 - I-Avaliar através da aplicação de roteiro aos NQSP dos serviços de saúde o monitoramento dos indicadores de qualidade e segurança implantados.									

OBJETIVO Nº 1.12 - 12- Promover a educação continuada, visando a qualidade e segurança nos processos assistênciais na rede municipal de saúde e fiscalizando as empresas contradas para gerir os serviços de saúde municipais.

Pág. 21 de 132 - Documento assinado digitalmente por MILTON ANTONIO CASQUEL MONTI.
Para conferência, acesse o site https://solarbpm.barueri.sp.gov.br/atendimento/conferenciaDocumentos e informe o processo PMB 021878/2023 e o código XC0X88UH.

Peça do processo/documento PMB 021878/2023, materializada por: R.D.O em 14/04/2023 15:54 CPF: 168.xxx.xxx-07

Descrição da Meta	Indicador para monitoramento e avaliação da meta	Unidade de medida	Ano - Linha-Base	Linha-Base	Meta Plano(2022-2025)	Meta 2022	Unidade de medida - Meta	Resultado Anual	% meta alcançada da PAS
1. Elaborar material educativo, didático e científico (Folders, cartilhas, artigos, protocolos e manuais), de acordo com a necessidade da DATQSP e da Secretaria de saúde;	Avaliação: indicadores relativos a execução das tarefas. Nº de materiais educativo didático e cientifico desenvolvidos pela DATQSP durante o ano vigente.	Percentual			100,00	100,00	Percentual	100,00	100,00
Ação Nº 1 - I- Avaliar as solicitações encaminhadas pelas coordenadorias solicitando auxilio na elaboração de materiais .									
Ação Nº 2 - II- Comunicar às coordenadorias sobre as ações de suporte fornecidas pelo NEPS (material didático/ pedagógico) .									
2. Acompanhar o andamento dos programas de atividades ministradas pelos Núcleos de Qualidade e Segurança do paciente nos equipamentos de saúde Terceirizados, OSS e próprios da Secretaria de saúde, através de visita técnica.	Avaliação: indicadores relativos a execução das tarefas. Nº de atividades educativas realizadas anualmente pelo NQSP das unidades de saúde/ Nº de atividades educativas programadas anualmente pelo NQSP X100	Percentual			100,00	100,00	Percentual	100,00	100,00
Ação Nº 1 - I- Solicitar o cronograma de ações educativas para 2022 às coordenadorias de saúde.									
Ação Nº 2 - II- Realizar relatório de monitoramento das ações programadas no cronograma.									
3. Realizar trabalhos científicos sobre segurança do paciente, podendo utilizar dados obtidos nos processos da DATQSP visando desenvolvimento e disseminação da cultura de segurança do paciente no município.	Avaliação: indicadores relativos a execução das tarefas. Nº de trabalho cientifícos realizados anualmente pela DATQSP sobre segurança do paciente	Percentual			100,00	100,00	Percentual	50,00	50,00
Ação Nº 1 - I-Aplicar questionário simples e objetivo sobre segurança do paciente aos profissionais da saúde das instituições.									
Ação Nº 2 - II-Realizar compilamento dos dados da pesquisa com emissão de relatório ao gabinete; podendo ser utilizado para trabalho científico (produção de artigo) pela DATQSP.									

OBJETIVO Nº 1.13 - 13 - Promover a contratação de Serviços de Saúde

Descrição da Meta	Indicador para monitoramento e avaliação da meta	Unidade de medida	Ano - Linha-Base	Linha-Base	Meta Plano(2022-2025)	Meta 2022	Unidade de medida - Meta	Resultado Anual	% meta alcançada da PAS
1. Contratação para prestação de serviços de manutenção, calibração e prevenção dos equipamentos de saúde.	Funcionamento de equipamentos	Percentual			100,00	100,00	Percentual	70,00	70,00
Ação Nº 1 - Contratação de prestadores de serviço									

OBJETIVO Nº 1.14 - 14 - Promover a implantação de Serviços de Saúde

Descrição da Meta	Indicador para monitoramento e avaliação da meta	Unidade de medida	Ano - Linha-Base	Linha-Base	Meta Plano(2022-2025)	Meta 2022	Unidade de medida - Meta	Resultado Anual	% meta alcançada da PAS
1. Implantação de serviço Hemodinâmico no Hospital Municipal de Barueri Dr. Francisco Moran	realização de exames	Percentual			100,00	100,00	Percentual	100,00	100,00
Ação Nº 1 - Implantação do serviço									

OBJETIVO Nº 1.15 - 15 - Promover a implantação de Serviço de Hemodinâmico

Pág. 22 de 132 - Documento assinado digitalmente por MILTON ANTONIO CASQUEL MONTI.
Para conferência, acesse o site https://solarbpm.barueri.sp.gov.br/atendimento/conferenciaDocumentos e informe o processo PMB 021878/2023 e o código XC0X88UH.

Peça do processo/documento PMB 021878/2023, materializada por: R.D.O em 14/04/2023 15:54 CPF: 168.xxx.xxx-07

Descrição da Meta	Indicador para monitoramento e avaliação da meta	Unidade de medida	Ano - Linha-Base	Linha-Base	Meta Plano(2022-2025)	Meta 2022	Unidade de medida - Meta	Resultado Anual	% meta alcançada da PAS
1. Implantação de serviço Hemodinâmico no Hospital Municipal de Barueri Dr. Francisco Moran	realização de exames	Percentual			100,00	100,00	Percentual	100,00	100,00
Ação Nº 1 - Implantação do serviço									
2. Implantação do serviço pré-hospitalar móvel	Ficha de ocorrências	Percentual			100,00	0,00	Percentual	0	0
Ação Nº 1 - Não se aplica para o ano de 2022									

OBJETIVO Nº 1.16 - 16 - Promover mudança na Sede da Secretaria de Saúde

Descrição da Meta	Indicador para monitoramento e avaliação da meta	Unidade de medida	Ano - Linha-Base	Linha-Base	Meta Plano(2022-2025)	Meta 2022	Unidade de medida - Meta	Resultado Anual	% meta alcançada da PAS
1. Mudança da Sede da Secretaria de Saúde	Nova Sede	Percentual			100,00	100,00	Percentual	0	0
Ação Nº 1 - Mudança da sede									

OBJETIVO Nº 1.17 - 17 - Promover e fortalecer os Serviços de Saúde.

Descrição da Meta	Indicador para monitoramento e avaliação da meta	Unidade de medida	Ano - Linha-Base	Linha-Base	Meta Plano(2022-2025)	Meta 2022	Unidade de medida - Meta	Resultado Anual	% meta alcançada da PAS
1. Reduzir o tempo de retorno com o ortopedista/pneumologista	tempo de intervalo de consultas	Percentual			100,00	100,00	Percentual	100,00	100,00
Ação Nº 1 - Reduzir o tempo do retorno									
2. Aumentar o percentual de consultas especializadas e de retorno	quantidade de consultas agendadas/ atendidas	Percentual			100,00	100,00	Percentual	50,00	50,00
Ação Nº 1 - Aumentar o percentual de consultas e retorno									
3. Fortalecer o Programa “Pé Diabético” diminuindo em 50% o número de amputações	Número de pacientes atendidos	Percentual			100,00	100,00	Percentual	100,00	100,00
Ação Nº 1 - Fortalecer o programa									
4. Fortalecer o Programa “Obesidade”	Número de atendimentos	Percentual			100,00	0,00	Percentual	0	0
Ação Nº 1 - Não se aplica para o ano de 2022									
5. Diminuir a fila de espera e melhora na qualidade dos exames clínicos	numero de pacientes em espera	Percentual			100,00	0,00	Percentual	0	0
Ação Nº 1 - Não se aplica para o ano de 2022									

OBJETIVO Nº 1.18 - 18 - Promover e desenvolver os Serviços de Saúde

Descrição da Meta	Indicador para monitoramento e avaliação da meta	Unidade de medida	Ano - Linha-Base	Linha-Base	Meta Plano(2022-2025)	Meta 2022	Unidade de medida - Meta	Resultado Anual	% meta alcançada da PAS
1. Desenvolver Política De Educação Permanente	Políticas desenvolvidas	Percentual			100,00	100,00	Percentual	50,00	50,00
Ação Nº 1 - 21-I-Solicitar cronograma de ações educativas ao NEPS; II- Acompanhar a conclusão das ações segundo cronograma.									
2. Realizar reunião de acolhimento aos novos integrantes dos NQSP dos serviços públicos de saúde do município de Barueri	Avaliação: Indicadores relativos a execução das tarefas. Nº de acolhimentos de novas unidades de saúde realizadas pela DATQS / Nº de novas unidades de saúde que necessitam de implantação de um NQSP x 100	Percentual			100,00	100,00	Percentual	100,00	100,00

Peça do processo/documento PMB 021878/2023, materializada por: R.D.O em 14/04/2023 15:54 CPF: 168.xxx.xxx-07

Pág. 23 de 132 - Documento assinado digitalmente por MILTON ANTONIO CASQUEL MONTI.
Para conferência, acesse o site https://solarbpm.barueri.sp.gov.br/atendimento/conferenciaDocumentos e informe o processo PMB 021878/2023 e o código XC0X88UH.

Ação Nº 1 - esclarecimentos sobre a implantação do NQSP, conforme RDC 36 de 11 Julho e outros assuntos inerentes a qualidade e segurança do paciente.									
Ação Nº 2 - 10-I- Agendar uma reunião de acolhimento com os responsáveis gestores da nova unidade e/ou gestão do serviço de saúde para a apresentação da DATQSP,									
3. Promover reuniões ordinárias da Comissão Permanente de Qualidade e Segurança do Paciente	Avaliação: Indicadores relativos a execução das tarefas. Nº de divulgação da análise geral sobre eventos adversos enviados pelos equipamentos de saúde em reunião da comissão permanente / nº de reuniões da Comissão Permanente de qualidade e segurança do paciente x 100	Percentual			100,00	100,00	Percentual	100,00	100,00
Ação Nº 1 - 2-I-I-Realizar PAUTA para as reuniões ordinárias conforme assuntos pré-estabelecidos pela equipe da DATQSP. II-Realizar divulgação com									
4. Realizar ações educativas visando dissiminação do conhecimento sobre qualidade e segurança do paciente	Avaliação: Indicadores relativos a execução das tarefas. Nº de atividades educativas realizadas anualmente pela DATQSP / Nº de atividades educativas programadas anualmente pela DATQSP x 100	Percentual			100,00	100,00	Percentual	100,00	100,00
Ação Nº 1 - III- Desenvolver a atividade educativa conforme planejamento com a equipe DATQSP. IV- Realizar relatório final da atividade com emissão ao gabinete.									
Ação Nº 2 - 8- II- Articular com a secretaria de Comunicação quanto a possibilidade de divulgação de material educativo sobre o tema segurança do paciente, a ser desenvolvido pela equipe da DATQSP.									
5. Adequação da Central de mateerial e esterilização Estrutural, equipamentos e materiais)	Adequação de saída de emergencia no setor CME / Sala de conforto para enfermagem	Percentual			100,00	100,00	Percentual	50,00	50,00
Ação Nº 1 - I-Realizar o agrupamento dos problemas levantados em visita técnica ao setor, cuja a solicitação de avaliação e adequação foram encaminhadas ao setor responsável.									
Ação Nº 2 - II- Realizar reunião com os setores responsáveis para verificar andamento, colocando em pauta os impactos negativos e possíveis problemas, solicitando formalizar a justificativa da não adequação do setor até o momento.									
Ação Nº 3 - III- encaminhar relatório final ao Gabinete. -Fornecer dados necessários sobre o material, equipamento insumos ou outros (para elaboração do descritivo).									
6. Reposição de Extintores de Incêndio	As atividades da CME são realizadas cp, auxílio de vários equipamentos com funcionamento em altas temperaturas e ao mesmo momento, com risco de incêndio	Percentual			100,00	100,00	Percentual	100,00	100,00
Ação Nº 1 - I-Realizar o agrupamento dos problemas levantados em visita técnica ao setor, cuja a solicitação de avaliação e adequação foram encaminhadas ao setor responsável. II- Realizar reunião com os setores responsáveis para verificar andamento, colocando em pauta os impactos negativos e possíveis problemas, solicitando formalizar a justificativa da não adequação do setor até o momento. III- encaminhar relatório final ao Gabinete.									
Ação Nº 2 - -Fornecer dados necessários sobre o material, equipamento insumos ou outros (para elaboração do descritivo).									
7. Aquisição de computadores	Implantação do projeto de informatização dos processos da CME como estoque, distribuição, recebimento entre outros	Percentual			100,00	100,00	Percentual	50,00	50,00
Ação Nº 1 - I-Realizar o agrupamento dos problemas levantados em visita técnica ao setor, cuja a solicitação de avaliação e adequação foram encaminhadas ao setor responsável. II- Realizar reunião com os setores responsáveis para verificar andamento, colocando em pauta os impactos negativos e possíveis problemas, solicitando formalizar a justificativa da não adequação do setor até o momento. III- encaminhar relatório final ao Gabinete.									
Ação Nº 2 - -Fornecer dados necessários sobre o material, equipamento insumos ou outros (para elaboração do descritivo).									
8. Armários para a sala de arsenal, sala de preparo, sala e expurgo e sala adminsitrativa	Necessidade de 04 armários com portas para as referidas salas	Percentual			100,00	100,00	Percentual	50,00	50,00
Ação Nº 1 - I-Realizar o agrupamento dos problemas levantados em visita técnica ao setor, cuja a solicitação de avaliação e adequação foram encaminhadas ao setor responsável. II- Realizar reunião com os setores responsáveis para verificar andamento, colocando em pauta os impactos negativos e possíveis problemas, solicitando formalizar a justificativa da não adequação do setor até o momento. III- encaminhar relatório final ao Gabinete.									
Ação Nº 2 - -Fornecer dados necessários sobre o material, equipamento insumos ou outros (para elaboração do descritivo).									
9. Aquisição de material de apoio	Mesa / Carrinho de inóx para transporte	Percentual			100,00	100,00	Percentual	100,00	100,00

Peça do processo/documento PMB 021878/2023, materializada por: R.D.O em 14/04/2023 15:54 CPF: 168.xxx.xxx-07

Pág. 24 de 132 - Documento assinado digitalmente por MILTON ANTONIO CASQUEL MONTI.
Para conferência, acesse o site https://solarbpm.barueri.sp.gov.br/atendimento/conferenciaDocumentos e informe o processo PMB 021878/2023 e o código XC0X88UH.

Ação Nº 1 - I-Realizar o agrupamento dos problemas levantados em visita técnica ao setor, cuja a solicitação de avaliação e adequação foram encaminhadas ao setor responsável. II- Realizar reunião com os setores responsáveis para verificar andamento, colocando em pauta os impactos negativos e possíveis problemas, solicitando formalizar a justificativa da não adequação do setor até o momento. III- encaminhar relatório final ao Gabinete.									
Ação Nº 2 - -Fornecer dados necessários sobre o material, equipamento insumos ou outros (para elaboração do descritivo).									
10. Adequação da Agência Transfusional Estrutural, equipamentos e materiais	Freezer vertical para uso em banco de sangue para armazenamento de hemocomponentes Refrigerador vertical para uso em laboratório no armazenamento de reagentes e amostras de sangue de pacientes seladora Balcão modular	Percentual			100,00	100,00	Percentual	50,00	50,00
Ação Nº 1 - 2- agencia-I-Realizar o agrupamento dos problemas levantados em visita técnica ao setor, cuja a solicitação de avaliação e adequação foram encaminhadas ao setor responsável.									
Ação Nº 2 - II- Realizar reunião com os setores responsáveis para verificar andamento, colocando em pauta os impactos negativos e possíveis problemas, solicitando formalizar a justificativa da não adequação do setor até o momento.									
Ação Nº 3 - III- encaminhar relatório final ao Gabinete.									
11. Contrato com empresa terceirizada para testagem de imunohematologia	Metodologia, insumos e operacionalização de técnicas laboaratoriais para emissão de resultados de testes imunohematológicos necessários na compatibilização das trnsfusões de hemocomponentes	Percentual			100,00	100,00	Percentual	50,00	50,00
Ação Nº 1 - 4 agencia - I-Fornecer dados necessários sobre o material, equipamento, insumos ou outros (para elaboração do descritivo).									
Ação Nº 2 - II- Acompanhar o processo licitatório até conclusão.									
Ação Nº 3 - III-Realizar relatórios avaliativos quanto ao material recebido e encaminhar aos setores necessários para devidos encaminhamentos.									
12. Planejamento e organização das atividades administrativas da Agencia transfusional	Quadro mural confeccionado em laminado melmínico (fórmica) branco brilhante, com inserção de chapa nfmetálica sob a superfície branca, possibilitando além da escrita a fixação de imãs, com espessura total do quadro de 17mm, nas medidas 120 cm altura e 150 cm largura	Percentual			100,00	100,00	Percentual	50,00	50,00
Ação Nº 1 - 1- agencia--Realizar visitas técnicas programadas com utilização de roteiro próprio que analisa estrutura e processo, conforme cronograma em anexo, com emissão de relatório ao Gabinete.									
Ação Nº 2 - II- Devolutiva das visitas com a presença dos responsáveis e gestores ligados ao serviço, contemplando o resultado da visita técnica e as recomendações para adequações necessárias.									
Ação Nº 3 - III- Receber e avaliar os planos de ação propostos pelo serviço diante dos apontamentos, seguindo o modelo definido pela DATQSP.									
Ação Nº 4 - IV- Realizar o monitoramento do plano de ação proposto pelo serviço com seus respectivos prazos e encaminhar relatório ao Gabinete .									

OBJETIVO Nº 1.19 - 19 - Promover e garantir os Serviços de Saúde

Pág. 25 de 132 - Documento assinado digitalmente por MILTON ANTONIO CASQUEL MONTI.
Para conferência, acesse o site https://solarbpm.barueri.sp.gov.br/atendimento/conferenciaDocumentos e informe o processo PMB 021878/2023 e o código XC0X88UH.

Peça do processo/documento PMB 021878/2023, materializada por: R.D.O em 14/04/2023 15:54 CPF: 168.xxx.xxx-07

Descrição da Meta	Indicador para monitoramento e avaliação da meta	Unidade de medida	Ano - Linha-Base	Linha-Base	Meta Plano(2022-2025)	Meta 2022	Unidade de medida - Meta	Resultado Anual	% meta alcançada da PAS
1. Aquisição de mobiliário necessário mediante a reestruturação dos departamento e para o prédio que será construído (Todas as áreas)	compra dos móveis	Percentual			100,00	100,00	Percentual	0	0
Ação Nº 1 - Monitoramento da solicitação de compras já realizada. Se necessário, reiterar a solicitação.									
2. Aquisição de equipamentos de informática necessário mediante a reestruturação dos departamentos (todas as áreas)	compra dos equipamentos - 80 conjuntos e 2 impressoras multifuncionais	Percentual			100,00	100,00	Percentual	0	0
Ação Nº 1 - Elaboração da justificativa e solicitação de compras dos equipamentos.									
3. Contratação de 12 analistas em Vigilância Sanitária e Epidemiológica para atuação na VISA, para reposição e reestruturação das equipes	Contratação dos servidores	Percentual			100,00	100,00	Percentual	33,33	33,33
Ação Nº 1 - Elaboração de documento solicitando a convocação dos candidados aprovados no concurso público realizado em 2021. Contratação dos servidores efetivos.									
4. Reestrutuação do Departamento Técnico de Vigilância em saúde ambiental para agilizar as demandas diárias, com a contratação de 1 agente de administração pública e 3 servidores da área técnica (Biológo, Técnico de Segurança e Técnico de Meio Ambiente)	Contratação dos servidores	Percentual			100,00	100,00	Percentual	50,00	50,00
Ação Nº 1 - Elaboração de documento para justificar e solicitar a convocação de agente de administração pública e Técnico em Segurança do Trabalho do concurso existente. Elaboração de documento para solicitar a abertura de concurso público para o cargo de Biólogo.									

OBJETIVO Nº 1.20 - 20 - Disponibilizar estrutura adequada para o Departamento Técnico de Controle de Zoonoses

Pág. 26 de 132 - Documento assinado digitalmente por MILTON ANTONIO CASQUEL MONTI.
Para conferência, acesse o site https://solarbpm.barueri.sp.gov.br/atendimento/conferenciaDocumentos e informe o processo PMB 021878/2023 e o código XC0X88UH.

Peça do processo/documento PMB 021878/2023, materializada por: R.D.O em 14/04/2023 15:54 CPF: 168.xxx.xxx-07

Descrição da Meta	Indicador para monitoramento e avaliação da meta	Unidade de medida	Ano - Linha-Base	Linha-Base	Meta Plano(2022-2025)	Meta 2022	Unidade de medida - Meta	Resultado Anual	% meta alcançada da PAS
1. Aquisição de mobiliário para estruturação do setor administrativo, recepção e sala de telefonia	aquisição de mobiliario realizada	Percentual			100,00	100,00	Percentual	0	0
Ação Nº 1 - Aquisição do mobiliário já realizada. Realizar acompanhamento se necessário, reiterar a solicitação.									
2. Aquisição de PABX para Sala de Telefonia	Aquisição e operação do PABX	Percentual			100,00	100,00	Percentual	0	0
Ação Nº 1 - Solicitação já realizada anteriormente. Será reiterada.									
3. Revisão da parte elétrica com melhor ditribuição de tomadas, pontos de rede e telefonia	Melhoria identificada nas instalçãoes elétricas e telefônicas do prédio	Percentual			100,00	100,00	Percentual	50,00	50,00
Ação Nº 1 - Conforme identifiação de avarias, encaminhar solicitação de reparos. OBS.: durante a construção o prédio passou por vazamento de água que ocasionou a entrada de água nos canduítes por onde passam os fios, problema já relatado a secretaria de Saúde e de Obras. Se necessário, informação será reiterada.									
4. Separação de uma sala para pequenas reuniões com drywall e aquisição de mobiliário	construção da sala, aquisição da mesa de reuniões com 8 cadeiras	Percentual			100,00	100,00	Percentual	0	0
Ação Nº 1 - Comunicar a chefia imediata e elaborar solicitação de execução das divisórias de drywall a Secretaria de Obras.									
5. Mobiliar e organizar o depósitos de raticidas, inseticidas e larvicidas: 12 Estantes de ferro com 05 divisórias cada uma	aquisição das estantes, organização do estoque de venenos e melhor logistica	Percentual			100,00	100,00	Percentual	0	0
Ação Nº 1 - Monitoramento da solicitação de compra das estantes já realizada. Se necessário, pedido será reiterado.									
6. Mobiliar o setor de Almoxarifado e equipa-lo com ar condicionado	aquisição do mobiliário realizada, ar condicionado instalado	Percentual			100,00	100,00	Percentual	0	0
Ação Nº 1 - Monitoramento da solictação de mobilia já realizada. Reiteração da solicitação se necessário. Reiteração da solicitação de instalação do ar condicionado e adaptações necessárias para o seu funcionamento.									
7. Mobiliar a Lavanderia, DML, REFEITÓRIO	aquisição do mobiliário realizada, organização dos setores	Percentual			100,00	100,00	Percentual	0	0
Ação Nº 1 - Monitoramento da solictação de mobilia já realizada. Reiteração da solicitação se necessário.									
8. Estruturação dos Jardins e áreas externas arborizadas	Instalação de bituqueiras em locais abertos, banco de madeiras próprio para jardins, lixeiras de coleta seletiva	Percentual			100,00	100,00	Percentual	30,00	30,00
Ação Nº 1 - Monitoramento da solictação já realizada. Reiteração da solicitação se necessário.									

DIRETRIZ Nº 2 - Promover o cuidado integral às pessoas em seus diferentes ciclos de vida, considerando os seguimentos específicos da população.

OBJETIVO Nº 2.1 - 1 - Aprimorar a Atenção à Saúde da Criança e Reduzir a Mortalidade Infantil

Pág. 27 de 132 - Documento assinado digitalmente por MILTON ANTONIO CASQUEL MONTI.
Para conferência, acesse o site https://solarbpm.barueri.sp.gov.br/atendimento/conferenciaDocumentos e informe o processo PMB 021878/2023 e o código XC0X88UH.

Peça do processo/documento PMB 021878/2023, materializada por: R.D.O em 14/04/2023 15:54 CPF: 168.xxx.xxx-07

Descrição da Meta	Indicador para monitoramento e avaliação da meta	Unidade de medida	Ano - Linha-Base	Linha-Base	Meta Plano(2022-2025)	Meta 2022	Unidade de medida - Meta	Resultado Anual	% meta alcançada da PAS
1. Implementar a linha do cuidado a saúde integral do adolescente	linha de cuidado implementada	Percentual			100,00	100,00	Percentual	50,00	50,00
Ação Nº 1 - 1- analisar o territorio;2- compor comissão multidisciplinar e intersetorial									
2. Revisar as linhas cuidado na saúde da criança	linhas de cuidado na saude integral a saúde da criança	Percentual			100,00	100,00	Percentual	100,00	100,00
Ação Nº 1 - 1-revisar a linha do cuidado segundo orientações técnicas do Ministério da saúde ,SES (secretaria estadual de saúde), SBP (sociedade brasileira de pediatria)									
3. Atualizar os protocolos da saúde da criança	protocolos implementados	Percentual			100,00	100,00	Percentual	50,00	50,00
Ação Nº 1 - 1-revisar ,segundo as orientações técnicas do Ministério da saúde, SES (secretaria estadual de saúde) e a SBP (sociedade brasileira de pediatria)									
4. Fortalecer os grupos de aleitamento materno e o atendimento aos prematuros, contribuindo para manter a tendência de queda da mortalidade infantil	Número de óbitos de residentes com menos de um ano de idade/Número de nascidos vivos de mães residentes x 1.000	Percentual			100,00	100,00	Percentual	100,00	100,00
Ação Nº 1 - 1-manter a parceria , com fluxograma atualizado junto ao HMB e maternidade municipal;2- Manter os polos e as referencias de atendimento ao prematuro nos territorios (leste , Sul , Centro e Oeste.) ;									
Ação Nº 2 - 3- Disponibilizar em grade de agendamento o grupo de aleitamento para todas as unidades básicas de saúde;4- composição multiprofissional dos grupos de aleitamento.									
5. Promover 3 encontros anuais com a equipe de pediatras para a discusssão de temas atuais para a qualificação da equipe	realização dos encontros e discussão dos temas atuais	Percentual			100,00	100,00	Percentual	100,00	100,00
Ação Nº 1 - 1-selecionar temas de interesse; 2- selecionar o profissional para as capcitações; cronograma									
6. Capacitar os pediatras no atendimento às pessoas que sofreram violência sexual e divulgar fluxos	número de profissionais capacitados	Percentual			100,00	100,00	Percentual	100,00	100,00
Ação Nº 1 - 1-cronograma das capacitação com divulgação ampla e antecipada ; 2-divulgação do fluxograma já existente previamente									
7. Realizar capacitação para os profissionais médicos pediatras com convidado externo	Capacitações realizadas	Percentual			100,00	100,00	Percentual	100,00	100,00
Ação Nº 1 - 1-selecionar temas de interesse; 2- convidar o profissional com experiencia no tema para as capcitações;3- Estabelecer cronograma e divulgação ampla e antecipada									
8. Ampliar a equipe de pediatras para a nova UBS Centro e UBS Benedita Carlota divididos em: 2 períodos manhã, 2 período tarde e 1 período noite	Contratação de profissionais efetivados	Percentual			100,00	100,00	Percentual	0	0
Ação Nº 1 - solicitar através do concurso publico ou contrato por tempo determinado									

OBJETIVO Nº 2.2 - 2 - Promover a Atenção Integral à Saúde da População LGBT

Descrição da Meta	Indicador para monitoramento e avaliação da meta	Unidade de medida	Ano - Linha-Base	Linha-Base	Meta Plano(2022-2025)	Meta 2022	Unidade de medida - Meta	Resultado Anual	% meta alcançada da PAS
1. Estabelecer parcerias intra e inter secretarias para promoção de discussões na abordagem de políticas de diversidade e inclusão	Parcerias estabelecidas	Percentual			100,00	100,00	Percentual	100,00	100,00
Ação Nº 1 - 1- compor comissão intesetorial e intra secretaria ; 2- Estabecer cronograma de reunões									

OBJETIVO Nº 2.3 - 3 - Aprimorar a Atenção à Saúde da Mulher

Peça do processo/documento PMB 021878/2023, materializada por: R.D.O em 14/04/2023 15:54 CPF: 168.xxx.xxx-07

Pág. 28 de 132 - Documento assinado digitalmente por MILTON ANTONIO CASQUEL MONTI.
Para conferência, acesse o site https://solarbpm.barueri.sp.gov.br/atendimento/conferenciaDocumentos e informe o processo PMB 021878/2023 e o código XC0X88UH.

Descrição da Meta	Indicador para monitoramento e avaliação da meta	Unidade de medida	Ano - Linha-Base	Linha-Base	Meta Plano(2022-2025)	Meta 2022	Unidade de medida - Meta	Resultado Anual	% meta alcançada da PAS
1. Realizar reuniões mensais - GO - EDUCAÇÃO PERMANENTE	Nº DE REUNIÕES REALIZADAS/10	Percentual			100,00	100,00	Percentual	100,00	100,00
Ação Nº 1 - 1-Estabelecer cronograma de reuniões e divulgação ampla e antecipada.									
2. Realizar CAPACITAÇÃO - ENFERMAGEM - SÍFILIS	Nº DE UNIDADES /18	Percentual			100,00	100,00	Percentual	100,00	100,00
Ação Nº 1 - 1-Estabelecer ações conjuntas com a diretoria de enfermagem . 2- cronograma de capacitações com divulgação ampla e antecipada									
3. CRIAR GRUPO DE REVISÃO DE PROTOCOLOS DE GO, REVISAR E DIVULGAR	GRUPO CRIADO E 100% DOS PROTOCOLOS REVISADOS E DIVULGADOS	Percentual			100,00	100,00	Percentual	25,00	25,00
Ação Nº 1 - 1- criação do grupo de discussão de protocolos ;2- Revisão anual ou quando for necessário, seguindo as diretrizes do ministério da sáude /SES?/ Sociedade brasileira de osbtetricia e ginecologia									

OBJETIVO Nº 2.4 - 4 - Promover a Atenção Integral à Saúde da População LGBT

Descrição da Meta	Indicador para monitoramento e avaliação da meta	Unidade de medida	Ano - Linha-Base	Linha-Base	Meta Plano(2022-2025)	Meta 2022	Unidade de medida - Meta	Resultado Anual	% meta alcançada da PAS
1. PROMOVER DISCUSSÃO DA POLÍTICA DE DIVERSIDADE NA GO	reuniões realizdas	Percentual			100,00	100,00	Percentual	100,00	100,00
Ação Nº 1 - 1- Iniciar como um dos temas das reuniões periódicas da equipe da saúde da mulher ;2- manter reuniões regulares com cronograma pré estabelecido.									

OBJETIVO Nº 2.5 - 5 - Promover a reorganização da Atenção em Saúde Bucal.

Descrição da Meta	Indicador para monitoramento e avaliação da meta	Unidade de medida	Ano - Linha-Base	Linha-Base	Meta Plano(2022-2025)	Meta 2022	Unidade de medida - Meta	Resultado Anual	% meta alcançada da PAS
1. Realizar ciclos de capacitação e atualização em Saúde Bucal para os profissionais de Saúde Bucal.	Número de profissionais de Saúde Bucal capacitados.	Percentual			100,00	100,00	Percentual	25,00	25,00
Ação Nº 1 - 1-Conhecer o território e seus agravos ;2- escolher o Tema;3- estabelecer cronograma com divulgação ampla e antecipada									
2. Promover a integração ensino serviço em Universidades de Odontologia.	Nº de Univ. de Odontologia com integração ensinoserviço/ Nº de Univ. de Odontologia x 100.	Percentual			100,00	0,00	Percentual	0	0
Ação Nº 1 - Não se aplica para o ano de 2022									
3. Realizar tratamento restaurador atraumático em 40% dos escolares de Barueri	Número de escolas municipais tratadas/n° total de escolas x 100	Percentual			100,00	100,00	Percentual	25,00	25,00
Ação Nº 1 - 1- Seleção da equipe para execução do procedimento; 2- aquisição de material e equipamentos compatíveis com a ação ;3- Adequar o fluxograma de biosegurança e esterilização do instrumental.									
4. Estabelecer protocolos de atendimentos de especialidades e capacitar os profissionais para o atendimento em rede.	Protocolos estabelecidos e profissionais capacitados	Percentual			100,00	100,00	Percentual	25,00	25,00
Ação Nº 1 - 1- Revisão dos protocolos já existentes ;2- Estabelecer cronograma de capcitação.									
5. Estabelecer fluxos de atendimentos em rede de saúde bucal e capacitar os profissionais para o atendimento em rede.	Fluxos estabelecidos e profissionais capacitados.	Percentual			100,00	100,00	Percentual	25,00	25,00
Ação Nº 1 - 1- Revisão dos protocolos já existentes ;2- Estabelecer cronograma de capcitação.									
6. Individualizar os consultórios odontológicos, nas UBS.	Consultórios individualizados.	Percentual			100,00	100,00	Percentual	100,00	100,00
Ação Nº 1 - 1- Solicitar aos setores responsávies pela construção e manutenção, a alteração do espaço físico e individualização dos consultórios 2- reestruturação dos espaços físicos seguindo as normas vigentes pela vigilância sanitária.									

Peça do processo/documento PMB 021878/2023, materializada por: R.D.O em 14/04/2023 15:54 CPF: 168.xxx.xxx-07

Pág. 29 de 132 - Documento assinado digitalmente por MILTON ANTONIO CASQUEL MONTI.
Para conferência, acesse o site https://solarbpm.barueri.sp.gov.br/atendimento/conferenciaDocumentos e informe o processo PMB 021878/2023 e o código XC0X88UH.

7. Contratar 15 auxiliares de saúde bucal para completar o quadro deficitário	auxiliares de saude bucal contratados	Percentual			100,00	100,00	Percentual	25,00	25,00
Ação Nº 1 - solicitar a contração por concurso publico ou por contrato por tempo determinado.									
8. Construir de novo Centro Odontológico, na região central de Barueri, com 10 salas individualizadas	Construção finalizada	Percentual			100,00	0,00	Percentual	0	0
Ação Nº 1 - Não se aplica para o ano de 2022									
9. Comprar todos os equipamentos para o centro odontológico , na região central de Barueri.	Equipamentos adquiridos	Percentual			100,00	100,00	Percentual	0	0
Ação Nº 1 - Os equipamentos já adquiridos segundo a legislação vigente.									
10. Aquisição de 5 unidades odontológicas movéis (UOM), com consultório odontológico completo instalado, com sala de esterelização acoplada, para realização de tratamento restaurador atraumático, nos escolares de Barueri	Aquisição destas unidades móveis	Percentual			100,00	100,00	Percentual	0	0
Ação Nº 1 - 1- Solicitar licitação de compra de unidades móveis .									
11. Retomar programas pausados devido a pandemia	Programas retomados	Percentual			100,00	100,00	Percentual	100,00	100,00
Ação Nº 1 - 1-Retormar os programas com atualização dos fluxogramas;2- divulgação ampla para os profissionais e rede de saúde									
12. Revisar e implementar protocolos de atendimento das ações com pacientes diabéticos e hipertensos	Protocolos revisados e implementados	Percentual			100,00	100,00	Percentual	100,00	100,00
Ação Nº 1 - 1- Rever os protocolos seguindo as direttrizes do ministério da saúde/SES/ Conselho regional de medicina entre outras									
13. Garantir o deslocamento das equipes multiprofissionais nos atendimentos em domícilio com a Aquisição de 2 veículos	Veículos adquiridos e deslocamento das equipes garantido	Percentual			100,00	100,00	Percentual	0	0
Ação Nº 1 - 1- Estabelecer cronograma de utillização de veiculo para a equipe multiprofissional; 2- Disponibizar veículo junto ao setor responsável									

OBJETIVO Nº 2.6 - 6 - Aprimorar a Atenção à Saúde da Pessoa Idosa

Descrição da Meta	Indicador para monitoramento e avaliação da meta	Unidade de medida	Ano - Linha-Base	Linha-Base	Meta Plano(2022-2025)	Meta 2022	Unidade de medida - Meta	Resultado Anual	% meta alcançada da PAS
1. Implementar Linha de cuidado da saúde do idoso, trazendo a participação de cuidadores e familiares. Criar fluxos inter e intrasecretarias	Linha de cuidado da Saúde do Idoso implementada	Percentual			100,00	100,00	Percentual	25,00	25,00
Ação Nº 1 - 1-Implantar a Linha do cuidado Integral a saúde do idoso com a participação intersetorial e familiar ;2- Estabelecer fluxogramas intra e intersecretarias , com divulgação ampla .									
2. Garantir a primeira visita para os pacientes, em atendimento as solicitçãoes dos estabelecimento de saúde no prazo máximo de sete (7) dias	Visita e avaliaçõa realizada em sete (7) dias	Percentual			100,00	100,00	Percentual	100,00	100,00
Ação Nº 1 - Já realizado, pelo serviço. 1- Estabelecer fluxograma de visitas domiciliares com os critérios de avaliação com prazo máximo até 7 dias									
3. Garantir ausência de fila de espera para pacientes de complexidade AD-II e AD-III	Pacientes de complexidade AD-II e AD-III atendidos	Percentual			100,00	100,00	Percentual	100,00	100,00
Ação Nº 1 - 1- ampliar a equipe com Contratação de clínico, fonoaudiólogo, nutricionista e fisioterapeuta para maior agilidade de atendimento									

OBJETIVO Nº 2.7 - 7 - Promover a Atenção Integral à Saúde da População LGBT

Peça do processo/documento PMB 021878/2023, materializada por: R.D.O em 14/04/2023 15:54 CPF: 168.xxx.xxx-07

Pág. 30 de 132 - Documento assinado digitalmente por MILTON ANTONIO CASQUEL MONTI.
Para conferência, acesse o site https://solarbpm.barueri.sp.gov.br/atendimento/conferenciaDocumentos e informe o processo PMB 021878/2023 e o código XC0X88UH.

Descrição da Meta	Indicador para monitoramento e avaliação da meta	Unidade de medida	Ano - Linha-Base	Linha-Base	Meta Plano(2022-2025)	Meta 2022	Unidade de medida - Meta	Resultado Anual	% meta alcançada da PAS
1. Promover ações e práticas educativas, ao público LGBT, na promoção da saúde física e mental	Criação de programas direcionados a essa população	Percentual			100,00	0,00	Percentual	0	0
Ação Nº 1 - Não se aplica para o ano de 2022									

OBJETIVO Nº 2.8 - 8 - Desenvolver processo de planejamento e implementação da Rede de Atenção Psicossocial(RAPS).

Descrição da Meta	Indicador para monitoramento e avaliação da meta	Unidade de medida	Ano - Linha-Base	Linha-Base	Meta Plano(2022-2025)	Meta 2022	Unidade de medida - Meta	Resultado Anual	% meta alcançada da PAS
1. Implantar Serviço de Residência Terapêutica Tipo II	SRT implantada na região	Percentual			100,00	100,00	Percentual	90,00	90,00
Ação Nº 1 - 1-Ampliar as informações sobre os egresssos dos pacientes desinstitucionalizados para a implentaçãodo SRT2; 2- Avaliar a forma de gestão da SRT2: direta ou indireta									
2. Qualificar CAPS II para CAPS III	CAPS AD III Qualificado	Percentual			100,00	100,00	Percentual	100,00	100,00
Ação Nº 1 - já qualificado segundo as diretrizes da Rede de Atenção psico social /ministério da saúde									
3. Implantar mais uma equipe de Consultório na Rua na região Sul	Equipe de Consultório na Rua implantada e em funcionamento	Percentual			100,00	100,00	Percentual	0	0
Ação Nº 1 - Solicitar recursos humanos e recusros materiais pertinentes para o consultório na rua, incluindo a disponibilidade de transporte									
4. Promover a Capacitação em Psicoterapia Breve para Equipe de Saúde Mental nas UBS's	Profissionais das UBS's capacitados para o atendimento dos pacientes em Psicoterapia Breve	Percentual			100,00	100,00	Percentual	0	0
Ação Nº 1 - 1- Selecionar e contratar profissional com experiencia ;2- estabelecer cronograma de reuniões com divulgação ampla e antecipada.									
5. Implantar o Matriciamento junto à Saúde do Adulto (clinicios) para escuta qulificada e protocolo de encaminhamento em Psiquiatria	Médicos clinicos com escuta qualitificada para transtornos psiquicos e com manejo de protocolos de encaminhamento	Percentual			100,00	100,00	Percentual	80,00	80,00
Ação Nº 1 - 1- Capacitação dos profissionais para a identificação precoce de casos de saúde mental 2- discussão da terapêutica adequada ;									
Ação Nº 2 - 3- Ampliar as possibilidades de utilização de terapeutica não medicamentosa em associação a terapeutica medicamentosa;4- Estabelecer cronograma de reuniões									
6. Revisão de protocolo de Encaminhamento para Psiquiatria	Protocolo de encaminhamento para Psquiatria revisado	Percentual			100,00	100,00	Percentual	100,00	100,00
Ação Nº 1 - 1-revisão anual dos protocolos ;2- discussão com a rede de atenção a saúde									
7. Capacitar 100% dos profissionais da equipe de nutrição da atenção básica para atendimento dos pacientes com Transtornos do Espectro Autista (TEA) e doenças intestinais/ auto-imunes	Equipe capacitada / Equipe existente x 100	Percentual			100,00	100,00	Percentual	90,00	90,00
Ação Nº 1 - 1. Buscar cursos de referência; 2. Realizar a solicitação de compras									

OBJETIVO Nº 2.9 - 9 - Aprimorar a Saúde Mental

Pág. 31 de 132 - Documento assinado digitalmente por MILTON ANTONIO CASQUEL MONTI.
Para conferência, acesse o site https://solarbpm.barueri.sp.gov.br/atendimento/conferenciaDocumentos e informe o processo PMB 021878/2023 e o código XC0X88UH.

Peça do processo/documento PMB 021878/2023, materializada por: R.D.O em 14/04/2023 15:54 CPF: 168.xxx.xxx-07

Descrição da Meta	Indicador para monitoramento e avaliação da meta	Unidade de medida	Ano - Linha-Base	Linha-Base	Meta Plano(2022-2025)	Meta 2022	Unidade de medida - Meta	Resultado Anual	% meta alcançada da PAS
1. Capacitar os profissionais de Saúde Mental para manejo de Situações de Crise	100% dos profissionais dos CAPS"s capacitados no manejo de situação de crise	Percentual			100,00	100,00	Percentual	100,00	100,00
Ação Nº 1 - 1- Estabelecer cronograma ;2- Selecionar profissional para a capacitação técnica da equipe.									
2. Desinstitucionalizar 05 moradores de Barueri que ainda encontram-se em Hospitais Psiquiátricos de São Paulo	Número de moradores desinstitucionalizados/Total de moradores Hospitais Psiquiátricos	Percentual			100,00	100,00	Percentual	0	0
Ação Nº 1 - 1- ampliar as discussões para implementação da SRT2;2- Ampliar as discussões sobre a forma de gestão: direta ou indireta									
3. Supervisionar os CAPS's	100% dos profissionais dos CAPS em rocesso de Supervisão para escuta e intervenção qualificada	Percentual			100,00	100,00	Percentual	50,00	50,00
Ação Nº 1 - 1- Estabelecer cronograma ;2- Selecionar profissional para a capacitação técnica da equipe.									
4. Promover integração escola x serviço de saúde mental, através do Projeto "Adote uma Escola"	Profissionais as Saúde Mental das UBS's articulados com a Educação na prevenção e promoção da saúde	Percentual			100,00	100,00	Percentual	0	0
Ação Nº 1 - Retomar as tratativas do projeto e a intervenção									

OBJETIVO Nº 2.10 - 10 - Aperfeiçoar o atendimento às crianças com necessidades especiais

Descrição da Meta	Indicador para monitoramento e avaliação da meta	Unidade de medida	Ano - Linha-Base	Linha-Base	Meta Plano(2022-2025)	Meta 2022	Unidade de medida - Meta	Resultado Anual	% meta alcançada da PAS
1. Capacitar os profissionais de Saúde Mental para o atendimento dos pacientes com Transtorno do Espectro Autista (TEA)	Profissionais das UBS's capacitados ao atendimento de pacientes com Transtornos do Espectro Autista (TEA)	Percentual			100,00	0,00	Percentual	0	0
Ação Nº 1 - Não se aplica para o ano de 2022									
2. Realizar educação permanente da equipe de nutrição através de encontros bimestrais com aulas realizadas pelos próprios profissionais da rede com temas do seu domínio; evento anual do Encontro Municipal de Alimentação e Nutrição; cursos EAD (Telessaude, Unasus e Avante/Nestlé) a fim de capacitar e qualificar a força de trabalho (6ª diretriz da PNAN)	100% da equipe de nutrição da atenção básica participante das ações	Percentual			100,00	100,00	Percentual	100,00	100,00
Ação Nº 1 - 1. Definir a data, horário e local; 2. Definição do cronograma (temas, palestrantes, parcerias); 3. Realizar os convites.									
3. Traçar perfil nutricional da população de Barueri através da alimentação dos sistemas de informação à saúde a fim de pactuar, monitorar e avaliar indicadores com dados produzidos no sistema local de saúde	Marcador de consumo e aferição de peso e altura para cálculo do IMC preenchido por nutricionista, enfermeiro e médico (clinico, ginecologista e pediatra), e inserção do paciente na linha de cuidado	Percentual			100,00	100,00	Percentual	0	0
Ação Nº 1 - 1. Incluir as perguntas do marcador de consumo na ficha de atendimento dos profissionais nutricionista, enfermeiro e médicos clinico/pediatra; 2. Estabelecer a obrigatoriedade do preenchimento de acordo com o manual do Sisvan									

Peça do processo/documento PMB 021878/2023, materializada por: R.D.O em 14/04/2023 15:54 CPF: 168.xxx.xxx-07

Pág. 32 de 132 - Documento assinado digitalmente por MILTON ANTONIO CASQUEL MONTI.
Para conferência, acesse o site https://solarbpm.barueri.sp.gov.br/atendimento/conferenciaDocumentos e informe o processo PMB 021878/2023 e o código XC0X88UH.

4. Melhorar a atenção aos pacientes com DCNT (obesidade, diabetes e hipertensão), com a criação de protocolos de atendimento multidisciplinar para controle e prevenção das DCNT	Protocolo de atendimento multidisciplinar para controle das DCNT impantado a partir de 2022	Percentual			100,00	100,00	Percentual	100,00	100,00
Ação Nº 1 - 1. Definir as datas, horário e local das reuniões com a equipe de nutrição para o desenvolvimento do protocolo; 2. Após elaboração, submeter para aprovação e inclusão na linha de cuidado									
5. Melhorar a atenção aos pacientes com preditores de progressão de DCNT	Protocolo de atendimento multidisciplinar para controle das DCNT impantado a partir de 2022	Percentual			100,00	100,00	Percentual	100,00	100,00
Ação Nº 1 - 1. Definir as datas, horário e local das reuniões com a equipe de nutrição para o desenvolvimento do protocolo; 2. Após elaboração, submeter para aprovação e inclusão na linha de cuidado									
6. Qualificar a linha de cuidado para atenção integral à saúde do Adolescente, com criação de comissão intersetorial e definição de fluxos de atendimetno específico para adolescentes em cumprimento de medidas sócio educativas	Linha de cuidado, quaçlificada e com fluxos intersetoriais estabelecidos	Percentual			100,00	100,00	Percentual	0	0
Ação Nº 1 - 1- Criação da Linha de Cuidado com atores diretamente ligado ao público VIJ/Educação/C.T./CREAS/ CAPS;2- Ações com avaliações semestrais									
7. Promover encontros intersetoriais voltados para o atendimento integral de pessoas em situação de acumulação compulsiva	Encontros realizados e protocolos criados	Percentual			100,00	100,00	Percentual	0	0
Ação Nº 1 - 1-Potencialização de estratégias;2- Construção Projeto Terapêutico Singular;3--Abordagens, acolhida,ações e avaliações									
8. Reduzir a desigualdade de acesso da população vulnerávelaos serviços de saúde, com oferta de atendimento continuado, novos projetos e oferta de benefícios sociais	Percentual de munícipes em determinado espaço geográfico (no ano considerado), que apresentaram as seguintes situações que compõe perfil para populações vulneráveis: Dificuldade de acesso a tratamento de saúde devido orientação sexual. LGBTQI; Dificuldade de acesso a tratamento de saúde devido situação socioeconômica; Dificuldade de acesso a tratamento de saúde devido condição de migrante e/ou refugiado;	Percentual			100,00	100,00	Percentual	50,00	50,00
Ação Nº 1 - Ações com população beneficiárias de Programas de Transferência de Renda/Ações nos territórios (socioeducativas)									
Ação Nº 2 - Ações territoriais socieducativas e extramuros									
Ação Nº 3 - Ações socieducativas/ territoriais/acompanhamento, discussão e avalição de casos de forma intersetoriais / Benfácil									
Ação Nº 4 - Acolhida/orientações/encaminhamentos e discussão em rede / parceria com CCPL (centro de capacitação profissional e laser)									
9. Implantação efetiva do atendimento a pessoas com Transtornos Do Espectro Do Autismo.	Consultas especializadas.	Percentual			100,00	100,00	Percentual	100,00	100,00
Ação Nº 1 - Implantar atendimento.									

Pág. 33 de 132 - Documento assinado digitalmente por MILTON ANTONIO CASQUEL MONTI.
Para conferência, acesse o site https://solarbpm.barueri.sp.gov.br/atendimento/conferenciaDocumentos e informe o processo PMB 021878/2023 e o código XC0X88UH.

Peça do processo/documento PMB 021878/2023, materializada por: R.D.O em 14/04/2023 15:54 CPF: 168.xxx.xxx-07

10. Informar, orientar e fortalecer junto aos equipamentos da rede de saúde, o fluxo estabelecido para o atendimento ao paciente TEA (equipamentos: CER - estimulação precoce até 3 anos de idade; após 3 anos de idade: CREDITA/ MATRACA - casos leves e CAPS TRILHA - casos moderados e graves)	Divulgação do fluxo para toda a rede de saúde	Percentual			100,00	100,00	Percentual	100,00	100,00
Ação Nº 1 - 1. Definir data, local e horário das reuniões para elaboração e/ou revisão do fluxo; 2. Submter a aprovação; 3. Divulgar para todas as equipes da atenção básica e especializada; 4. Monitorar para que o mesmo seja seguido.									
11. Informar, orientar e fortalecer junto aos equipamentos da rede, ofluxo estabelecidos para o atendimento de pacientesw com quadro neurológico (afasia, disartria e disfagia). Paciente são atendidos no CER ou CSF	Divulgação do fluxo para toda a rede de saúde	Percentual			100,00	100,00	Percentual	0	0
Ação Nº 1 - 1. Definir data, local e horário das reuniões para elaboração e/ou revisão do fluxo; 2. Submter a aprovação; 3. Divulgar para todas as equipes da atenção básica e especializada; 4. Monitorar para que o mesmo seja seguido.									
12. Estabelecer fluxo de atendimento de crianças com diagnóstico de apraxia de fala	Fluxo estabelecido	Percentual			100,00	100,00	Percentual	0	0
Ação Nº 1 - 1. Definir data, local e horário das reuniões para elaboração do fluxo; 2. Submter a aprovação; 3. Divulgar para todas as equipes da atenção básica e especializada; 4. Monitorar para que o mesmo seja seguido.									
13. Ofercer ao municípe portador de transtorno do processamento auditivo, o treinamento auditivo acusticamente controlado (treinamento auditivo em cabine). Contratar o serviço	Fluxo estabelecido	Percentual			100,00	100,00	Percentual	0	0
Ação Nº 1 - 1. Relatório submetido ao gabinete com a demanda; 2. Aguardar parecer.									
14. Oferecer a reabilitação vestibular ao municipe portador de vestibulopatia, através da contratação de profissional habilitado	Fluxo estabelecido e serviço contratado	Percentual			100,00	100,00	Percentual	0	0
Ação Nº 1 - 1. Elaborar relatório com a demanda; 2. Submeter ao gabinete; 3. Aguardar parecer.									
15. Contratação de profissionais fonoaudiólogos na rede de atenção básica	Fluxo estabelecido	Percentual			100,00	100,00	Percentual	30,00	30,00
Ação Nº 1 - 1. Verificar local de maior demanda; 2. Verificar disponibilidade de sala; 3. Realizar solicitação de contratação.									

OBJETIVO Nº 2.11 - 11 - Trabalhar na implementação de ações de Intersecretariais

Descrição da Meta	Indicador para monitoramento e avaliação da meta	Unidade de medida	Ano - Linha-Base	Linha-Base	Meta Plano(2022-2025)	Meta 2022	Unidade de medida - Meta	Resultado Anual	% meta alcançada da PAS
1. Estabelecer fluxo de atendimento para pessoas Trans	Fluxo estabelecido	Percentual			100,00	100,00	Percentual	50,00	50,00
Ação Nº 1 - 1. Estabelecer fluxo de atendimento									

OBJETIVO Nº 2.12 - 12 - Aperfeiçoar o atendimento às crianças com necessidades especiais

Peça do processo/documento PMB 021878/2023, materializada por: R.D.O em 14/04/2023 15:54 CPF: 168.xxx.xxx-07
Pág. 34 de 132 - Documento assinado digitalmente por MILTON ANTONIO CASQUEL MONTI.
Para conferência, acesse o site https://solarbpm.barueri.sp.gov.br/atendimento/conferenciaDocumentos e informe o processo PMB 021878/2023 e o código XC0X88UH.

Descrição da Meta	Indicador para monitoramento e avaliação da meta	Unidade de medida	Ano - Linha-Base	Linha-Base	Meta Plano(2022-2025)	Meta 2022	Unidade de medida - Meta	Resultado Anual	% meta alcançada da PAS
1. Educação continuada na capacitação dos pediatras da atenção básica no atendimento aos portadores de TEA.	Profissionais capacitados	Percentual			100,00	100,00	Percentual	100,00	100,00
Ação Nº 1 - Capacitar pediatras									
2. Elaborar protocolos e Fluxos no atendimento às crianças com TEA inseridas na rede de atenção à saúde.	Protocolos e Fluxos de TEA elaborados	Percentual			100,00	100,00	Percentual	100,00	100,00
Ação Nº 1 - Elaborar protocolos e fluxos									
3. Estabelecer o desenho da Linha de Cuidado Integral às pessoas com Transtorno do Espectro do Autismo com definição dos pontos de atenção	Linha de cuidado estabelecida	Percentual			100,00	100,00	Percentual	100,00	100,00
Ação Nº 1 - Estabelecer o desenho da Linha de Cuidado									
4. Ampliar a oferta de serviços à pessoa com deficiência	Consultas realizadas	Percentual			100,00	100,00	Percentual	50,00	50,00
Ação Nº 1 - Ampliar a oferta de serviços									

DIRETRIZ Nº 3 - Reduzir e prevenir riscos relacionados à saúde da população por meio das ações de vigilância, promoção e prevenção.

OBJETIVO Nº 3.1 - 1 - Aprimorar ações de vigilância em sanitária

Descrição da Meta	Indicador para monitoramento e avaliação da meta	Unidade de medida	Ano - Linha-Base	Linha-Base	Meta Plano(2022-2025)	Meta 2022	Unidade de medida - Meta	Resultado Anual	% meta alcançada da PAS
1. Estabelecer reuniões sistemáticas com as diretorias técnicas	Reuniões realizadas	Percentual			100,00	100,00	Percentual	100,00	100,00
Ação Nº 1 - estabelecer cronograma com os diretores técnicos									
2. Divulgar boletins mensais de indicadores da Atenção Básica	Boletins de indicadores mensais divulgados	Percentual			100,00	100,00	Percentual	100,00	100,00
Ação Nº 1 - 1- estabelecer cronograma de divulgação dos boletins mensais de indicadores;2- divulgação dos boletins									
3. Estabelecer reuniões sistemáticas com a gestão local das UBSs	Reuniões realizadas	Percentual			100,00	100,00	Percentual	100,00	100,00
Ação Nº 1 - 1- Estabelecer cronograma de reuniões com os gestores locais das unidades.									
4. Acompanhar, Monitorar e avaliar os indicadores pactuados pela Atenção Básica em conjunto com áreas afins	Acompanhamento e avaliação realizada mensalmente	Percentual			100,00	100,00	Percentual	100,00	100,00
Ação Nº 1 - 1- Estabelecer monitoramento e avaliação dos indicadores de saúde pactuados pela atenção Básica; 2- Estabelecer cronograma de reuniões com as áreas afins.									
5. Promover divulgação dos programas oferecidos pela atenção básica em parceria om a Secretaria de Comunicação	Divulgação do Programas da Atenção Básica estabelecida	Percentual			100,00	100,00	Percentual	100,00	100,00
Ação Nº 1 - 1- Estabelecer parceria com a secretaria de comunicação; 2- divulgação dos programas e ações da atenção básica									

Pág. 35 de 132 - Documento assinado digitalmente por MILTON ANTONIO CASQUEL MONTI.
Para conferência, acesse o site https://solarbpm.barueri.sp.gov.br/atendimento/conferenciaDocumentos e informe o processo PMB 021878/2023 e o código XC0X88UH.

Peça do processo/documento PMB 021878/2023, materializada por: R.D.O em 14/04/2023 15:54 CPF: 168.xxx.xxx-07

6. Expandir as ações de nutrição extra-muro através da criação da Comissão Municipal das Ações de Alimentação e Nutrição com a participação da Secretaria do Esporte, Cultura, Abastecimento, Promoção Social e Saúde para garantir um melhjor atendimento dos direitos à saúde e alimentação, com vistas à segurança alimentar e nutricional (eventos, ações, estratégias) e elaboração de agenda anual	Comissão estabelecida com agenda anual definida a partir de 2022	Percentual			100,00	100,00	Percentual	0	0
Ação Nº 1 - 1. Definir data, horário e local para reunião inicial com os interessados; 2. Propor a criação da comissão; 3. Publicação da portaria; 4. Definição de regulamento e cronograma das reuniões									
7. Fortalecer o trabalho realizado pelos assistentes sociais que atuam na rede municipal de sapúde, estabelecendo diretrizes para a execução e monitoramento dos processos de trabalho do Serviço Social	ü Percentual de reuniões para discussão técnica de acompanhamento de casos graves; ü Percentual de capacitações e cursos para aperfeiçoamento profissional dos assistentes sociais da atenção primária de saúde; ü Plano de Trabalho específico para o Serviço Social do Centro de Saúde Funcional; ü Plano de Trabalho específico para o Serviço Social do Ambulatório Pós- Covid,	Percentual			100,00	100,00	Percentual	100,00	100,00
Ação Nº 1 - 1-Reunião geral realizada Bimestrais;2-participação NUPAV por distrito;3-matriciamento e fortecimento com equipamento CAPS;4-registro em SISS									
Ação Nº 2 - 02 capacitações semestrais									
Ação Nº 3 - 1-Criação de Fluxograma e protocolo									
Ação Nº 4 - 1-Atendimento já realizado;2- Avaliação trimestral									
8. Implantar serviço de práticas integrativas (Acupuntura, ozonioterapia e aromaterapia)	Consultas especializadas.	Percentual			100,00	0,00	Percentual	0	0
Ação Nº 1 - Não se aplica para o ano de 2022									
9. Implantação do serviço de reabilitação cardíaca	Quantitativo de internações, consultas e exames cardiovasculares.	Percentual			100,00	0,00	Percentual	0	0
Ação Nº 1 - Não se aplica para o ano de 2022									
10. Oferta de cuidados voltados à saúde mental dos trabalhadores durante a vigencia da pandemia por Covid 19 com o objetivo de reduzir afastamentos e absenteísmo relacionados ao sofrimento mental decorrente da pandemia.	Tempo de afastamento e faltas.	Percentual			100,00	100,00	Percentual	100,00	100,00
Ação Nº 1 - Ofertar cuidados à saúde mental dos trabalhadores									
11. Instituir grupo de trabalho para monitoramento da Sífilis Congênita no município	Livro ATA de reuniões	Percentual			100,00	100,00	Percentual	100,00	100,00
Ação Nº 1 - Instituir Grupo de Trabalho									

OBJETIVO Nº 3.2 - 2 - Aprimorar ações de vigilância em sanitária

Pág. 36 de 132 - Documento assinado digitalmente por MILTON ANTONIO CASQUEL MONTI.
Para conferência, acesse o site https://solarbpm.barueri.sp.gov.br/atendimento/conferenciaDocumentos e informe o processo PMB 021878/2023 e o código XC0X88UH.

Peça do processo/documento PMB 021878/2023, materializada por: R.D.O em 14/04/2023 15:54 CPF: 168.xxx.xxx-07

Descrição da Meta	Indicador para monitoramento e avaliação da meta	Unidade de medida	Ano - Linha-Base	Linha-Base	Meta Plano(2022-2025)	Meta 2022	Unidade de medida - Meta	Resultado Anual	% meta alcançada da PAS
1. Construir sede própria da Coordenadoria de Vigilância em Saúde	Sede da Coordenadoria de Vigilância em Saúde construída	Percentual			100,00	50,00	Percentual	0	0
Ação Nº 1 - Encaminhar solicitação de construção.									
2. Reestruturação da equipe do Departamento Técnico de Projetos Educativos: contratação de 2 educadores em saúde e 1 agente de administação pública	Servidores contratados	Percentual			100,00	100,00	Percentual	0	0
Ação Nº 1 - Solicitar a abertura de concurso para Educador em Saúde, solicitar a convocação de agente de administração pública do concurso já realizado.									
3. Promover ações educativas com os servidores da COVISA, conforme as necessidades identificadas pelas área técnicas	Percentual de cursos conforme demanda e sazonalidade	Percentual			100,00	100,00	Percentual	100,00	100,00
Ação Nº 1 - Monitoramento das atividades realizadas diaremente para identificação das oportunidades de melhoria e realização de ações educativas.									
4. Promover ações educativas com a população e setor regulado dos diversos temas da vigilância sanitária	Percentual de cursos conforme demanda e sazonalidade	Percentual			100,00	100,00	Percentual	100,00	100,00
Ação Nº 1 - Monitoramento e identificação dos temas a serem trabalhados, agendamento e execução da ação educativa.									
5. Possibilitar a participação dos servidores da COVISA em cursos, conferências e congressos com temas relacionados a Coordenadoria de Vigilância em Saúde, ao menos duas vezes ao ano, para cada uma das áreas	Percentual de participação conforme necessidade dos setores e disponibilidade de ações ofertadas	Percentual			100,00	100,00	Percentual	100,00	100,00
Ação Nº 1 - Monitoramento das oportunidades e divulgação das oportunidades encontradas, dentro das áreas de atuação da Vigilância em Saúde.									
6. Manter ações educativas com temas relacionados a dengue	Percentual de cursos conforme demanda e sazonalidade	Percentual			100,00	100,00	Percentual	88,00	88,00
Ação Nº 1 - Agendamento das ações conforme solicitações recebidas e necessecidades identificadas em determinadas regiões.									
7. Reestruturação do Departamento Técnico de Análise Sanitária de Projetos Arquitetônicos para diminuir o prazo de avaliação do dos Laudos Técnicos de Avaliação (LTA) para até quinze dias, com a contratação de 1 agente de administração pública e dois servidores da área técnica (arquiteto ou engenheiro civil). Aquisição de equipamentos de informática e mobiliário adequado para a área.	Contratação dos servidores, aquisição dos computadores específicos.	Percentual			100,00	100,00	Percentual	25,00	25,00
Ação Nº 1 - Elaboração de documento para justificar a solicitação de convocação dos novos servidores de concurso já existente. Elaboração de solicitação de compra dos novos computadores.									

OBJETIVO Nº 3.3 - 3 - Melhorar o Serviço de Vigilância Epidemiológica no Município.

Pág. 37 de 132 - Documento assinado digitalmente por MILTON ANTONIO CASQUEL MONTI.
Para conferência, acesse o site https://solarbpm.barueri.sp.gov.br/atendimento/conferenciaDocumentos e informe o processo PMB 021878/2023 e o código XC0X88UH.

Peça do processo/documento PMB 021878/2023, materializada por: R.D.O em 14/04/2023 15:54 CPF: 168.xxx.xxx-07

Descrição da Meta	Indicador para monitoramento e avaliação da meta	Unidade de medida	Ano - Linha-Base	Linha-Base	Meta Plano(2022-2025)	Meta 2022	Unidade de medida - Meta	Resultado Anual	% meta alcançada da PAS
1. Desenhar o processo regulatório com definição de fluxos e protocolos das Doenças de Not. Compulsória	Rede de responsáveis das unidades indicados	Percentual			100,00	100,00	Percentual	100,00	100,00
Ação Nº 1 - Atualizar a rede de saúde nos fluxos e protocolos da Vigilância Epidemiológica									
2. Revisão e Implantação do processo regulatório de fluxos e protocolos das Doenças Not. Compulsória.	100% das equipes treinadas e/ou atualizadas	Percentual			100,00	100,00	Percentual	100,00	100,00
Ação Nº 1 - Atualizar a rede de saúde nos fluxos e protocolos da Vigilância Epidemiológica									
3. Aprimoramento e fortalecimento do processo regulatório de fluxo e protocolos das Doenças de Notificação Compulsória	100% dos casos notificados encerrados	Percentual			100,00	100,00	Proporção	100,00	100,00
Ação Nº 1 - Atualizar a rede de saúde nos fluxos e protocolos da Vigilância Epidemiológica									
4. Treinar e/ou atualizar as equipes de saúde para notificar as doenças de notificação compulsória.	Relatório elaborado e divulgado,	Percentual			100,00	100,00	Percentual	100,00	100,00
Ação Nº 1 - Atualizar a rede municipal de saúde para ações Vigilância Epidemiológica									
5. Garantir investigação dos casos nos prazos definidos	100% das doenças de notificação compulsório com protocolo divulgado.	Percentual			100,00	100,00	Percentual	100,00	100,00
Ação Nº 1 - Monitorar as investigações dos casos e encerrar em tempo oportuno									
6. Acompanhar a execução da investigação pelas unidades de saúde	Proporção de casos de doenças de notificação compulsória imediata (DNCI) encerrados em até 60 dias após notificação.	Percentual			100,00	100,00	Percentual	100,00	100,00
Ação Nº 1 - Monitorar as investigações dos casos e encerrar em tempo oportuno									
7. Elaborar relatório anual sobre as doenças de notificação compulsória	Proporção de casos de doenças de notificação compulsória imediata (DNCI) encerrados em até 60 dias após notificação.	Percentual			100,00	100,00	Percentual	100,00	100,00
Ação Nº 1 - Elaborar relatório anual									
8. Reestruturação da equipe de Vigilância Epidemiológica, com a contratação de 2 profissionais da área ténica e 3 agentes de administração pública	contratação de servidores	Percentual			100,00	100,00	Percentual	100,00	100,00
Ação Nº 1 - Elaborar relatório demonstrando a necessidade do aumento da equipe. Elaboração de documento de solicitação de contratação.									

OBJETIVO Nº 3.4 - 4- Realizar as ações de Vigilância de surtos, epidemias e endemias por antropozoonoses.

Descrição da Meta	Indicador para monitoramento e avaliação da meta	Unidade de medida	Ano - Linha-Base	Linha-Base	Meta Plano(2022-2025)	Meta 2022	Unidade de medida - Meta	Resultado Anual	% meta alcançada da PAS
1. Garantir apoio técnico para as ações de vigilância e controle de surtos e epidemias de antropozoonose no município.	Relatórios das visitas realizadas e resultados atingidos	Percentual			100,00	100,00	Percentual	100,00	100,00
Ação Nº 1 - Notificar e acompanhar os casos de epzootias e surtos e manter vigilância ativa sobre exames laboratoriais.									

OBJETIVO Nº 3.5 - 5- Implementar a estratégia do tratamento supervisionado para reduzir a morbimortalidade por tuberculose.

Pág. 38 de 132 - Documento assinado digitalmente por MILTON ANTONIO CASQUEL MONTI.
Para conferência, acesse o site https://solarbpm.barueri.sp.gov.br/atendimento/conferenciaDocumentos e informe o processo PMB 021878/2023 e o código XC0X88UH.

Peça do processo/documento PMB 021878/2023, materializada por: R.D.O em 14/04/2023 15:54 CPF: 168.xxx.xxx-07

Descrição da Meta	Indicador para monitoramento e avaliação da meta	Unidade de medida	Ano - Linha-Base	Linha-Base	Meta Plano(2022-2025)	Meta 2022	Unidade de medida - Meta	Resultado Anual	% meta alcançada da PAS
1. 1. Atingir 85% de cura nos pacientes com tuberculose pulmonar bacilifera até o final de 2025	Pacientes com tuberculose bacilifera curado/ Paciente com tuberculose bacilifera X 100	Percentual			85,00	85,00	Percentual	74,00	87,06
Ação Nº 1 - Pacientes com tuberculose bacilifera curado Paciente com tuberculose bacilifera									

OBJETIVO Nº 3.6 - 6 - Manter a hanseníase eliminada no município.

Descrição da Meta	Indicador para monitoramento e avaliação da meta	Unidade de medida	Ano - Linha-Base	Linha-Base	Meta Plano(2022-2025)	Meta 2022	Unidade de medida - Meta	Resultado Anual	% meta alcançada da PAS
1. 1. Atingir 90% de cura entre os casos novos diagnosticados nos anos das coortes de hanseníase, até final de 2025	Pacientes de hanseníase curado/ Paciente de hanseníase diagnosticados no ano X 100	Percentual			90,00	90,00	Percentual	100,00	111,11
Ação Nº 1 - Notificar, investigar e acompanhar as notificações de hanseniase, manter vigilancia ativa sobre exames laboratoriais.									

OBJETIVO Nº 3.7 - 7 - Realizar e fortalecer a vigilância epidemiológica para notificação, controle, prevenção e tratamento dos portadores da Hepatite B e C.

Descrição da Meta	Indicador para monitoramento e avaliação da meta	Unidade de medida	Ano - Linha-Base	Linha-Base	Meta Plano(2022-2025)	Meta 2022	Unidade de medida - Meta	Resultado Anual	% meta alcançada da PAS
1. Investigar 100% das notificações das hepatites B e C e encerrando oportunamente.	Nº de notificação de hepatite B e C/Nº de investigação de not.encerradas oportunamente X 100	Percentual			100,00	100,00	Percentual	100,00	100,00
Ação Nº 1 - Notificar, investigar e encerrar os casos notificados em tempo oportuno, manter vigilância ativa sobre exames laboratoriais.									

OBJETIVO Nº 3.8 - 8- Aprimorar e manter a vigilância e o controle das doenças e agravos de transmissão respiratória no Estado.

Descrição da Meta	Indicador para monitoramento e avaliação da meta	Unidade de medida	Ano - Linha-Base	Linha-Base	Meta Plano(2022-2025)	Meta 2022	Unidade de medida - Meta	Resultado Anual	% meta alcançada da PAS
1. 1. Identificar a etiologia de 48% dos casos notificados de meningite bacteriana	Casos com etiologia identificada/ casos notificados X 100%	Percentual			90,00	90,00	Percentual	100,00	111,11
Ação Nº 1 - Investigar oportunamente as notificações e monitorar o envio da amostra ao laboratório de referência assim como seu resultado.									
2. 2. Realizar sorologia em 100% dos casos notificados de rubéola e sarampo	Casos com sorologia realizada/casos notificados X 100%	Percentual			100,00	100,00	Percentual	100,00	100,00
Ação Nº 1 - Investigar oportunamente as notificações e monitorar o envio da amostra ao laboratório de referência assim como seu resultado.									
3. 3. Encaminhar 100% novas cepas do vírus da influenza coletadas nas unidades sentinelas para o Estado	Cepas identificadas/amostras coletadas X 100%	Percentual			100,00	100,00	Percentual	100,00	100,00
Ação Nº 1 - Cepas identificadas e amostras coletadas									

OBJETIVO Nº 3.9 - 9- Implementar a Vigilância das doenças transmitidas por água e alimentos (DTAA) no âmbito municipal e regional.

Pág. 39 de 132 - Documento assinado digitalmente por MILTON ANTONIO CASQUEL MONTI.
Para conferência, acesse o site https://solarbpm.barueri.sp.gov.br/atendimento/conferenciaDocumentos e informe o processo PMB 021878/2023 e o código XC0X88UH.

Peça do processo/documento PMB 021878/2023, materializada por: R.D.O em 14/04/2023 15:54 CPF: 168.xxx.xxx-07

Descrição da Meta	Indicador para monitoramento e avaliação da meta	Unidade de medida	Ano - Linha-Base	Linha-Base	Meta Plano(2022-2025)	Meta 2022	Unidade de medida - Meta	Resultado Anual	% meta alcançada da PAS
1. 1. Manter a erradicação da Poliomielite	1. Surto com investigação concluída/surto notificado X100	Percentual			100,00	100,00	Percentual	100,00	100,00
Ação Nº 1 - Concluir a investigação em caso de surto notificado.									
2. 2. Concluir 100% das investigações de surtos de DTAA no Estado	2. Casos de paralisia flácida investigados/casos de paralisia flácida notificados X 100%	Percentual			100,00	100,00	Percentual	100,00	100,00
Ação Nº 1 - Investigar casos de paralisia flácida notificados.									

OBJETIVO Nº 3.10 - 10 - Implementar a Vigilância da Infecção Hospitalar no âmbito municipal e regional.

Descrição da Meta	Indicador para monitoramento e avaliação da meta	Unidade de medida	Ano - Linha-Base	Linha-Base	Meta Plano(2022-2025)	Meta 2022	Unidade de medida - Meta	Resultado Anual	% meta alcançada da PAS
1. Manter a notificação de IH em no mínino 80% dos hospitais cadastrados no CNES	Hospitais com notificações enviadas/Nº. De hospitais no CNES X 100	Percentual			80,00	80,00	Percentual	100,00	125,00
Ação Nº 1 - Monitorar e investigar o envio das informações enviadas pelos Hospitais cadastrados.									

OBJETIVO Nº 3.11 - 11 - Fortalecer as ações de vigilância epidemiológica e controle das doenças oculares.

Descrição da Meta	Indicador para monitoramento e avaliação da meta	Unidade de medida	Ano - Linha-Base	Linha-Base	Meta Plano(2022-2025)	Meta 2022	Unidade de medida - Meta	Resultado Anual	% meta alcançada da PAS
1. Reduzir a zero a prevalência de tracoma inflamatório maior ou igual a 5% da população de 5 a 14 anos.	Número de casos de tracoma inflamatório em crianças de 5 a 14 anos.	Percentual			2,00	2,00	Percentual	100,00	5.000,00
Ação Nº 1 - Realizar busca ativa nas escolas de ensino fundamental da rede municipal de ensino									

OBJETIVO Nº 3.12 - 12 - Realizar o Programa Estadual de controle da raiva.

Descrição da Meta	Indicador para monitoramento e avaliação da meta	Unidade de medida	Ano - Linha-Base	Linha-Base	Meta Plano(2022-2025)	Meta 2022	Unidade de medida - Meta	Resultado Anual	% meta alcançada da PAS
1. Manter o município sem casos de raiva humana	Casos notificados de raiva	Percentual			100,00	100,00	Percentual	100,00	100,00
Ação Nº 1 - Investigar, monitorar e encerrar em tempo oportuno, 100% dos casos notificados por mordedura de animais potencialmente transmissores do vírus rábico. Garantir o acesso a vacina e/ou soro vacinação para todos os casos com indicação.									
2. Melhorar a comunicação entre a vigilância epidemiológica com os serviços de saúde do município de Barueri	Sistema de comunicação de telefonia implantado	Percentual			100,00	100,00	Percentual	100,00	100,00
Ação Nº 1 - Solicitar a implantação de mais uma linha telefonica direta para utilização da Vigilância Epidemiológica.									

OBJETIVO Nº 3.13 - 13 - Aprimorar ações de vigilância em saúde voltadas para doenças de transmissão persistente.

Pág. 40 de 132 - Documento assinado digitalmente por MILTON ANTONIO CASQUEL MONTI.
Para conferência, acesse o site https://solarbpm.barueri.sp.gov.br/atendimento/conferenciaDocumentos e informe o processo PMB 021878/2023 e o código XC0X88UH.

Peça do processo/documento PMB 021878/2023, materializada por: R.D.O em 14/04/2023 15:54 CPF: 168.xxx.xxx-07

Descrição da Meta	Indicador para monitoramento e avaliação da meta	Unidade de medida	Ano - Linha-Base	Linha-Base	Meta Plano(2022-2025)	Meta 2022	Unidade de medida - Meta	Resultado Anual	% meta alcançada da PAS
1. 1.Estimular a notificação da Sífilis em Gestante e monitorar 100% das gestantes diagnosticadas no Pré-Natal acompanhando até o encerramento no puerpério, na busca da eliminação da transmissão vertical da sífilis	nº de gestantes sífilis notificadas/nº de gestantes sífilis encerradas x 100	Percentual			100,00	100,00	Percentual	100,00	100,00
Ação Nº 1 - Capacitar ou atualizar Enfermeiros das UBS em Vigilância Epidemiológica da Sífilis em gestante e monitorar em parceria com o pré-natal a notificação, tratamento e exames de acompanhamento até o parto e puerpério. Articular junto ao Programa IST/Aids e Coordenação da Atenção Básica para fortalecimento das ações.									
2. 2.Investigar 100% das notificações de Sífilis Congênita segundo protocolo de investigação, identificado as oportunidades perdidas e monitorar o acompanhamento da criança até encerramento aos 18 meses de idade.	nº de crianças notificadas Sífilis Congênita/nº de casos encerrados x100	Percentual			100,00	100,00	Percentual	100,00	100,00
Ação Nº 1 - Investigar e monitorar as crianças notificadas como Sífilis Congênita, seguindo o protocolo de Transmissão Vertical, acompanhando o caso até encerramento aos 18 meses de idade, em parceria com a UBS. Articular junto ao Programa IST/Aids e Coordenação da Atenção Básica para fortalecimento das ações.									
3. 3. Notificar 100% das gestantes HIV e monitorar até encerramento no puerpério, na busca da eliminação da transmissão vertical do HIV.	nº de gestantes HIV notificadas/nº de gestantes HIV encerradas	Percentual			100,00	100,00	Percentual	100,00	100,00
Ação Nº 1 - Monitorar profilaxia da gestante em parceria com o SAE, notificando as gestantes HIV e acompanhando até o puerpério, encerrando a notificação após parto. Articular junto ao Programa IST/Aids e Coordenação da Atenção Básica para fortalecimento das ações.									
4. 4. Notificar 100% das crianças expostas ao HIV e monitorar o acompanhamento da criança até o encerramento aos 24 meses de idade.	nº de criança exposta ao HIV notificadas/ nº de criança exposta ao HIV encerradas x 100	Percentual			100,00	100,00	Percentual	100,00	100,00
Ação Nº 1 - Monitorar a profilaxia da criança exposta ao HIV em parceria com o SAE, notificando e acompanhando a criança até 24 meses, encerrando a notificação. Articular junto ao Programa IST/Aids para fortalecimento das ações.									
5. 5. Investigar 100% das crianças menores de 5 anos notificadas como HIV/AIDS, segundo protocolo de investigação, identificando as oportunidades perdidas, na busca de eliminação da transmissão vertical do HIV.	nº de crianças HIV/AIDS menores de 5 anos notificadas/ nº de crianças HIV/AIDS menores de 5 anos investigadas x 100	Percentual			100,00	100,00	Percentual	100,00	100,00
Ação Nº 1 - Investigar as crianças notificadas como HIV/Aids, seguindo o protocolo de Transmissão Vertical, identificando oportunidades perdidas, em parceria com Programa IST/Aids e Atenção Básica, propondo e executando ações para solução dos problemas identificados.									
6. 6.100% dos portadores de HIV/Aids diagnosticados em acompanhamento no SAE notificados.	nº de pacientes cadastrados no SICLOM pelo SAE /nº de pacientes notificados x 100	Percentual			100,00	100,00	Percentual	89,00	89,00
Ação Nº 1 - Rastrear sistematicamente, através do sistema informatizado SICLOM, pacientes em acompanhamento no SAE, que não estão notificados e, em parceria com o SAE, proceder a notificação.									

OBJETIVO Nº 3.14 - 14 - Implementar o desenvolvimento de atividades de vigilância em saúde ambiental.

Pág. 41 de 132 - Documento assinado digitalmente por MILTON ANTONIO CASQUEL MONTI.
Para conferência, acesse o site https://solarbpm.barueri.sp.gov.br/atendimento/conferenciaDocumentos e informe o processo PMB 021878/2023 e o código XC0X88UH.

Peça do processo/documento PMB 021878/2023, materializada por: R.D.O em 14/04/2023 15:54 CPF: 168.xxx.xxx-07

Descrição da Meta	Indicador para monitoramento e avaliação da meta	Unidade de medida	Ano - Linha-Base	Linha-Base	Meta Plano(2022-2025)	Meta 2022	Unidade de medida - Meta	Resultado Anual	% meta alcançada da PAS
1. 1.Solicitar do GVS X capacitação de 100% da equipe municipal em atividades de vigilância em saúde ambiental.	nº de profissionais da área/número de profissionais treinados*100	Percentual			100,00	100,00	Percentual	100,00	100,00
Ação Nº 1 - Inscrição da equipe em cursos e seminários.									
2. 2.Realizar atividades de saúde ambiental integradas a Secretaria do Meio Ambiente.	Execução das atividades de acordo com a demanda.	Percentual			100,00	100,00	Percentual	100,00	100,00
Ação Nº 1 - Participação ativa no COMDEMA. Realização de vistorias conjuntas.									

OBJETIVO Nº 3.15 - 15 - Implementar o Sissolo/Vigisolo e Vigiar.

Descrição da Meta	Indicador para monitoramento e avaliação da meta	Unidade de medida	Ano - Linha-Base	Linha-Base	Meta Plano(2022-2025)	Meta 2022	Unidade de medida - Meta	Resultado Anual	% meta alcançada da PAS
1. 1.Melhorar a qualidade das condições ambientais	Relatório de ações executadas	Percentual			100,00	100,00	Percentual	100,00	100,00
Ação Nº 1 - Requisitar ao CVS/GVS treinamento para os funcionários, para melhor gestão e alimentação dos programas.									

OBJETIVO Nº 3.16 - 16 - Implementar o desenvolvimento das atividades de vigilância em saúde ambiental visando a proteção e promoção da saúde da população em geral.

Descrição da Meta	Indicador para monitoramento e avaliação da meta	Unidade de medida	Ano - Linha-Base	Linha-Base	Meta Plano(2022-2025)	Meta 2022	Unidade de medida - Meta	Resultado Anual	% meta alcançada da PAS
1. 100% das coletas realizadas	Nº de coletas realizadas/total de coletas programadas X 100	Percentual			100,00	100,00	Percentual	109,00	109,00
Ação Nº 1 - Aprimorar cronograma de coletas de água por bairros.									

OBJETIVO Nº 3.17 - 17 - Implementar a vigilância das doenças agudas transmissíveis e doenças transmitidas por vetores e antropozoonoses para adoção de medidas de controle adequadas e oportunas.

Descrição da Meta	Indicador para monitoramento e avaliação da meta	Unidade de medida	Ano - Linha-Base	Linha-Base	Meta Plano(2022-2025)	Meta 2022	Unidade de medida - Meta	Resultado Anual	% meta alcançada da PAS
1. Melhorar organização, padronização e mobilidade a campo das equipes com a dispobilização de veículos adequados para transporte dos produtos usados durante as atividades.	Contrato de locação de 3 veículos médios utilitários adaptados para transporte de produtos químicos utilizados: 1. larvicidas, 2. inseticidas e 3. rodencidas	Percentual			100,00	100,00	Percentual	0	0
Ação Nº 1 - Monitorar a solicitação de veículos executada através de memorando enviado pela Vigilância sanitária ao Dep. De Tráfego em 2021 e se necessário, reiterar a solicitação									
2. Melhorar organização, padronização e mobilidade a campo das equipes de vigilância e controle das doenças transmissíveis por vetores com a contrato de locação de veículo (tipo van oun equivalente)	Contrato de locação de veículo (tipo van oun equivalente) para transporte das equipes	Percentual			100,00	100,00	Percentual	0	0
Ação Nº 1 - Monitorar a solicitação de veículos executada através de memorando enviado pela Vigilância sanitária ao Dep. De Tráfego em 2021 e se necessário, reiterar a solicitação									
3. Aquisição de um carro para encaminhamento das amostras de material biológico em tempo oportuno, para investigação dos agravos	contratação do carro solicitado	Percentual			100,00	100,00	Percentual	100,00	100,00
Ação Nº 1 - Monitorar a solicitação de veículos executada através de memorando enviado pela Vigilância sanitária ao Dep. De Tráfego em 2021e se necessário, reiterar a solicitação									

OBJETIVO Nº 3.18 - 18 - Fortalecer ações de controle do Mosquito Aedes aegypti.

Peça do processo/documento PMB 021878/2023, materializada por: R.D.O em 14/04/2023 15:54 CPF: 168.xxx.xxx-07

Pág. 42 de 132 - Documento assinado digitalmente por MILTON ANTONIO CASQUEL MONTI.
Para conferência, acesse o site https://solarbpm.barueri.sp.gov.br/atendimento/conferenciaDocumentos e informe o processo PMB 021878/2023 e o código XC0X88UH.

Descrição da Meta	Indicador para monitoramento e avaliação da meta	Unidade de medida	Ano - Linha-Base	Linha-Base	Meta Plano(2022-2025)	Meta 2022	Unidade de medida - Meta	Resultado Anual	% meta alcançada da PAS
1. Realizar vistoria nos Pontos estratégicos (PE) com periodicidade quinzenal ou mensal conf. Classificação de risco	nº de PE vistoriados/ nº de vistorias em PE previstas para o período x 100	Percentual			100,00	100,00	Percentual	100,00	100,00
Ação Nº 1 - Serviço, programação executada conforme meta estipulada, disponibilidade de carros e condições climaticas.									
2. Realizar vistoria nos Imóveis Especiais (IE) com periodicidade trimestral	nº de IE vistoriados/ nº de vistorias em IE previstas para o período x 100	Percentual			100,00	100,00	Percentual	100,00	100,00
Ação Nº 1 - Serviço, programação executada conforme meta estipulada, disponibilidade de carros e condições climáticas.									
3. Realizar ativ. Casa a Casa rotina nos imóveis domiciliares e comerciais em 2 ciclos anuais, sendo de Jan/abril cobertura de 100% e Jul/Out. cobertura de 80% dos imóveis.	2 ciclos de vistorias - nº de imóveis visitados / nº de visitas previstas x100	Percentual			100,00	100,00	Percentual	5,14	5,14
Ação Nº 1 - Realização das atividades de rotina casa a casa com base na Nota Técnica nº 30/2021-CGARB/DEIDT/SVS/MS. A atividade é realizada sendo alternada com o LIRA/ADL e bloqueio de criadouros.									
Ação Nº 2 - O nº de ciclo de visitas está condicionado ao nº de Agentes de Prev. e Controle de Endemias e veículo disponível para realização do trabalho de rotina casa a casa.									
4. Reestruturação da equipe para realização das atividades casa a Casa - contratação de 60 Agentes para cumprimento da meta (necessário um agente a cada 1000 imóveis no município)	Contratação de servidores	Percentual			100,00	100,00	Percentual	0	0
Ação Nº 1 - Elaboração de documento para solicitar novamente a contratação de agentes.									
5. Realizar ativ. de Bloqueio de Controle de Criadouros nos casos suspeitos e/ou confirmados de arboviroses	nº de imóveis visitados / nº de visitas previstas x100	Percentual			100,00	100,00	Percentual	100,00	100,00
Ação Nº 1 - Realização de atividades de bloqueio com base na Nota Técnica nº 30/2021-CGARB/DEIDT/SVS/MS. A atividade é realizada com base nas notificações SINAN que chegam para investigação.									
Ação Nº 2 - Quando o resultado é negativo encerramos a área e seguimos para outra área com caso notificado.									
6. Realizar ativ. de Bloqueio de Nebulização nos casos confirmados de arboviroses	nº de imóveis visitados / nº de visitas previstas x100	Percentual			100,00	100,00	Percentual	0	0
Ação Nº 1 - Realização de atividade de bloqueio conforme o recebimento de notificação de caso confirmado de arboviroses.									
7. Realizar ativ. de Avaliação de Densidade Larvária (ADL) conf. Recomendações do Ministério da Saúde	4 avaliações de densidade larvária realizadas no ano	Percentual			100,00	100,00	Percentual	100,00	100,00
Ação Nº 1 - Retomada da realização do ADL em outubro de 2021. Estamos realizando o do mês de janeiro de 2022. As metas seguirão conforme cenário da pandemia para COVID-19 e orientações do Ministério da Saúde.									

OBJETIVO Nº 3.19 - 19- Animais Peçonhentos, Vetores e Reservatorios Sinantrópicos . Registrar e investigar notificações de Leptospirose, acidentes com animais peçonhentos, reclamações zoosanitárias e de infestações de origens sinantrópicas diversas. Identificar espécimes, mapear, delimitar riscos para saúde publica e priorizar ações preventivas nas áreas infestadas.

Descrição da Meta	Indicador para monitoramento e avaliação da meta	Unidade de medida	Ano - Linha-Base	Linha-Base	Meta Plano(2022-2025)	Meta 2022	Unidade de medida - Meta	Resultado Anual	% meta alcançada da PAS
1. Investigar 100% das ocorrencias de Acidentes com Animais Peçonhentos para identificação taxonômica de espécimes. (Ficha SINAN = 1-Serpente, 2-Aranha, 3-Escorpião, 4-Lagarta, 5-Abelhas/Vespas, 6-Outros e 9-Ignorado)	Número de notificações de acidentes com animais peçonhentos recebidas investigadas / Número total de notificações recebidas.	Percentual			100,00	100,00	Percentual	92,00	92,00

Peça do processo/documento PMB 021878/2023, materializada por: R.D.O em 14/04/2023 15:54 CPF: 168.xxx.xxx-07

Pág. 43 de 132 - Documento assinado digitalmente por MILTON ANTONIO CASQUEL MONTI.
Para conferência, acesse o site https://solarbpm.barueri.sp.gov.br/atendimento/conferenciaDocumentos e informe o processo PMB 021878/2023 e o código XC0X88UH.

Ação Nº 1 - Atendimento das demandas vêm sendo realizadas com base nas notificações SINANs e demandas abertas no departamento via telefone ou meios de comunicação.									
2. Estimular coleta de animais envolvidos e recolher amostras para identificaçao em mais de 80% das ocorrencias de Acidentes com Animais Peçonhentos para identificação taxonômica de espécimes. Criar "Informe de fluxo" para Rede de saúde (PS e UBS) juntamente com Vigilância Epidemiológica para recolher e encaminhar amostras de animal peçonhento causador de acidente e/ou parasitismo em pacientes p identificaçao taxonomica pelo DTCZ. (Ficha SINAN = 1-Serpente, 2-Aranha, 3-Escorpião, 4-Lagarta, 5-Abelhas/Vespas, 6-Outros e 9-Ignorado e parasitismos inespecíficos)	Número de amostras coletadas e enviadas em investigação de acidentes com animais peçonhentos para identificação / Número de notificações recebidas.	Percentual			30,00	30,00	Percentual	5,00	16,67
Ação Nº 1 - OBS: Criar "Informe de fluxo" para Rede de Saúde (PS e UBS) juntamente com Vigilância Epidemiológica para que no atendimento à vítima, o serviço comece a recolher e encaminhar as amostras do animal peçonhento causador do acidente e/ou parasitismo em pacientes p identificaçao taxonomica pelo DTCZ.									
Ação Nº 2 - OBS.: Será elaborado memorando ao CABS para comuicação aos serviços de saúde do município sobre a captação de amostras e entrega no DTCZ. (Ficha SINAN = 1-Serpente, 2-Aranha, 3-Escorpião, 4-Lagarta, 5- Abelhas/Vespas, 6-Outros e 9-Ignorado e parasitismos inespecíficos)									
3. Atender 100% das queixas e otimizar coleta de amostras em queixas de infestação (sem acidentes) por animais peçonhentos para mapeamento e delimitação de áreas de maior risco de ocorrência de acidentes espécie específico no municipio.	Número de amostras espécie- especificas coletadas e enviadas em queixas de infestações (sem acidentes) com animais peçonhentos para identificação / Número de queixas de infestação (sem acidentes) espécie-específica recebidas atendidas.	Percentual			30,00	30,00	Percentual	100,00	333,33
Ação Nº 1 - Demandas atendidas de acordo com número de amostras recebidas. Mapeamento realizado e sistema de informações de escorpiões alimentado.									
4. Investigar 100% das queixas de ocorrencia de percevejos / barbeiros para identificação taxonômica de espécimes. (Vigilância de Doenças de Chagas)	Número de queixas de ocorrencia de percevejos/barbeiros recebidas / Número total de queixas atendidas.	Percentual			100,00	100,00	Percentual	100,00	100,00
Ação Nº 1 - Investigação das queixas de acordo com notificação pela população e sistema chagas alimentado conforme demandas recebidas e atendidas.									
5. Identificar 100% das amostras recebidas em queixas de ocorrencia de percevejos / barbeiros para identificação taxonômica de espécimes. (Vigilância de Doenças de Chagas)	Número de amostras recebidas e coletadas em queixas de ocorrencia de percevejos/barbeiros recebidas / Número total de queixas atendidas.	Percentual			100,00	100,00	Percentual	100,00	100,00
Ação Nº 1 - Encaminhamento das amostras aos laboratórios conveniados/parceiros. Investigação e registros realizados de acordo com demanda.									
6. Promover atividades de Comunicação e Educação em Saude sobre Manejo Ambiental Integrado/Zeladoria Urbana e prevenção de Acidentes com Animais Peçonhentos e Infestaçao por Sinantrópicos diversos junto a população, escolas e rede de saude para reduzir a incidencia de acidentes e melhorar captaçao de especimes para identificação taxonômica.	Número de eventos de Comunicação/ Educação conforme demanda realizados para população em geral, em ambiente escolar e rede de saude por ano / 12;	Número			6	6	Número	100,00	1.666,67
Ação Nº 1 - Encaminhamento de Proposta via ofício para que se trabalhe os temas de educação em saúde e controle de zoonoses em sala de aula.									

Peça do processo/documento PMB 021878/2023, materializada por: R.D.O em 14/04/2023 15:54 CPF: 168.xxx.xxx-07

Pág. 44 de 132 - Documento assinado digitalmente por MILTON ANTONIO CASQUEL MONTI.
Para conferência, acesse o site https://solarbpm.barueri.sp.gov.br/atendimento/conferenciaDocumentos e informe o processo PMB 021878/2023 e o código XC0X88UH.

7. Registrar, Investigar e tratar 100% das notificações de casos suspeitos e confirmados de Leptospirose.	Número de notificações recebidas investigadas / Número total de notificações recebidas.	Percentual			100,00	100,00	Percentual	100,00	100,00
Ação Nº 1 - Atendimento dos casos com base na notificação SINAN encaminhada pel Vigilânci Epidemiológica.									
8. Atender 100% da demanda de queixas com infestação por roedores.	Número de solicitações/queixas de presença de roedores atendidas / Número de solicitações/queixas de presença de roedores recebidas;	Percentual			100,00	100,00	Percentual	100,00	100,00
Ação Nº 1 - Atendimento de 100% das demandas. Há um projeto piloto em andamento das chamadas áreas controles. O trabalho visa o controle de Roedores em bueiros do município com repasses programados e acompanhamento de consumo de iscas raticidas parafinadas.									
Ação Nº 2 - Inicialmente utilizamos como referência as áreas alagadas do município conforme informações da Defesa Civil. Ainda estamos registrando dados para melhor planejamento das ações de controle e mapeamento de dados.									

OBJETIVO Nº 3.20 - 20 - Prevenir a ocorrência de raiva em animais domésticos e em seres humanos (Programa de Vigilância, Prevenção e Controle da Raiva).

Descrição da Meta	Indicador para monitoramento e avaliação da meta	Unidade de medida	Ano - Linha-Base	Linha-Base	Meta Plano(2022-2025)	Meta 2022	Unidade de medida - Meta	Resultado Anual	% meta alcançada da PAS
1. Ampliar a cobertura vacinal contra Raiva de cães e gatos através da oferta de vagas para agendamento no Posto Fixo criado desde agosto/2021 no DTCZ	Número de vacinações agendadas 2000/ano	Número			2.000	2.000	Número	100,00	5,00
Ação Nº 1 - Divulgar à população a disponibilidade de vagas e datas para que entre em contato para agendar a vacinação de seu animal de estimação.									
2. Encaminhar 100% das amostras de cães e gatos suspeitos para diagnóstico de raiva;	Número de amostras de cães e gatos encaminhadas para diagnóstico/número de casos suspeitos;	Percentual			100,00	100,00	Percentual	100,00	100,00
Ação Nº 1 - Receber e/ou coletar amostras biológicas de cães e gatos suspeitos da doença e enviar para diagnóstico em laboratórios oficiais (indicador diretamente dependente da construção da sala de necropsia pelo município de Barueri).									
3. Encaminhar 100% de amostras de animais silvestres suspeitos para diagnóstico de raiva;	Número de amostras de animais silvestres suspeitos encaminhadas para diagnóstico/número de casos suspeitos;	Percentual			100,00	100,00	Percentual	100,00	100,00
Ação Nº 1 - Receber e/ou coletar amostras biológicas de mamíferos silvestres suspeitos da doença e enviar para diagnóstico em laboratórios oficiais.									
4. Aumentar a taxa de sucesso nas tentativas de estabelecer contato com vítimas de casos de acidentes com cães ou gatos, no período de 10 dias após o acidente.	Número de tentativas de contato realizadas no prazo/número de casos recebidos no prazo.	Percentual			85,00	70,00	Percentual	88,00	125,71
Ação Nº 1 - Tentar estabelecer contato com vítimas de acidentes com cães e gatos, através de telefone ou visita domiciliar, a fim de tentar identificar e, quando possível, acompanhar a observação da condição de saúde do animal agressor.									
Ação Nº 2 - Eventualmente, coletar e encaminhar amostras biológicas de animais agressores para diagnóstico laboratorial de Raiva Animal.									

Peça do processo/documento PMB 021878/2023, materializada por: R.D.M em 14/04/2023 15:54 CPF: 168.xxx.xxx-07
Pág. 45 de 132 - Documento assinado digitalmente por MILTON ANTONIO CASQUEL MONTI.
Para conferência, acesse o site https://solarbpm.barueri.sp.gov.br/atendimento/conferenciaDocumentos e informe o processo PMB 021878/2023 e o código XC0X88UH.

OBJETIVO Nº 3.21 - 21 - Aprimorar atividades de educação em saúde com foco em zoonoses (temas diversos)

Descrição da Meta	Indicador para monitoramento e avaliação da meta	Unidade de medida	Ano - Linha-Base	Linha-Base	Meta Plano(2022-2025)	Meta 2022	Unidade de medida - Meta	Resultado Anual	% meta alcançada da PAS
1. Produzir textos para divulgar à população geral informações sobre Raiva, Esporotricose, Febre Maculosa, Leishmaniose Visceral e pombos, em 10 ocasiões	Produção dos textos técnicos base e efetiva publicação através de panfletos e outros materiais informativos	Número			12	12	Número	12,00	100,00
Ação Nº 1 - Elaborar textos ou sugestões de arte gráfica sobre os diversos temas e encaminha-los para avaliação e produção de material educativo pela SECOM a ser divulgado oportunamente.									
2. Realizar eventos de educação em saúde, conforme a demanda, com foco em zoonoses em ambiente escolar, de acordo com a possibilidade existente mediante ao cenário epidemiológico no ano atual.	Número de eventos de educação realizados em ambiente escolar por ano/12;	Número			1	1	Número	1,00	100,00
Ação Nº 1 - Disponibilizar material educativo como: vídeos, flay, textos, folders, cartazes etc.Disponíveis após criação pela SECOM.									
3. Produzir textos em 3 ocasiões para encaminhar a clínicos veterinários do município sobre Esporotricose, Raiva e Leishmaniose Visceral.	Produção e divulgação do texto base sobre as doenças para elaboração e divulgação de notícias, panfletos e outros materiais informativos	Número			3	3	Número	3,00	100,00
Ação Nº 1 - Elaborar textos ou sugestões de arte gráfica sobre os diversos temas e encaminha-los para avaliação e produção de material educativo a ser divulgado oportunamente.									

OBJETIVO Nº 3.22 - 22 - Prevenir a ocorrência de casos de Febre Amarela através da detecção precoce de circulação viral em primatas não humanos

Descrição da Meta	Indicador para monitoramento e avaliação da meta	Unidade de medida	Ano - Linha-Base	Linha-Base	Meta Plano(2022-2025)	Meta 2022	Unidade de medida - Meta	Resultado Anual	% meta alcançada da PAS
1. Investigação de 100% das epizootias em primatas não humanos notificadas;	Número de casos investigados/número de casos notificados;	Percentual			100,00	100,00	Percentual	100,00	100,00
Ação Nº 1 - Investigar in loco informação ou rumor de epizootias (adoecimento e/ou morte) de primatas não humanos em todo o território municipal.									
2. Coletar e encaminhar 100% das amostras de PNHs suspeitos da dorença , e passíveis de coleta, para diagnóstico laboratorial;	Número de amostras coletadas e encaminhadas para diagnóstico/número de casos suspeitos passíveis de coleta;	Percentual			100,00	100,00	Percentual	100,00	100,00
Ação Nº 1 - Proceder à necropsia, coleta, acondicionamento e transporte de amostras biológicas de primatas não humanos que forem a óbito, desde que a epizootia tenha se iniciado em até 30 dias que antecederam o adoecimento ou morte do animal, no município de Barueri.									
3. Desencadear ações de prevenção e controle em caso de diagnóstico positivo para a doença em PNHs (busca ativa).	Número de ações desencadeadas/número de casos positivos;	Percentual			100,00	100,00	Percentual	0	0
Ação Nº 1 - Proceder à busca ativa de primatas não humanos doentes, ou mortos, a partir de caso confirmado autóctone de Febre Amarela em primata não humano no município.									

OBJETIVO Nº 3.23 - 23 - Identificar taxonomia de espécimes de relevância para saúde pública.

Descrição da Meta	Indicador para monitoramento e avaliação da meta	Unidade de medida	Ano - Linha-Base	Linha-Base	Meta Plano(2022-2025)	Meta 2022	Unidade de medida - Meta	Resultado Anual	% meta alcançada da PAS
1. Realizar vigilância entomológica no município através de recebimento e envio para identificação em instituições parceiras	Número de amostras enviadas para identificação/número de amostras recebidas ou coletadas.	Percentual			100,00	100,00	Percentual	100,00	100,00
Ação Nº 1 - Amostras encaminhadas aos laboratórios conveniados/parceiros. Investigação e registros realizados de acordo com demanda.									

Peça do processo/documento PMB 021878/2023, materializada por: R.D.O em 14/04/2023 15:54 CPF: 168.xxx.xxx-07

Pág. 46 de 132 - Documento assinado digitalmente por MILTON ANTONIO CASQUEL MONTI.
Para conferência, acesse o site https://solarbpm.barueri.sp.gov.br/atendimento/conferenciaDocumentos e informe o processo PMB 021878/2023 e o código XC0X88UH.

OBJETIVO Nº 3.24 - 24 - Prevenir a ocorrência de zoonoses e orientar a população sobre medidas de prevenção e controle através de vistorias zoosanitárias

Descrição da Meta	Indicador para monitoramento e avaliação da meta	Unidade de medida	Ano - Linha-Base	Linha-Base	Meta Plano(2022-2025)	Meta 2022	Unidade de medida - Meta	Resultado Anual	% meta alcançada da PAS
1. Acelerar o atendimento as reclamações zoosanitárias de munícipes.	Número de vistorias realizadas em até 30 dias da data do recebimento/Número de vistorias recebidas	Percentual			90,00	60,00	Percentual	100,00	166,67
Ação Nº 1 - Acolher as demandas espontâneas da população, de empresas, institutições e órgãos públicos e proceder ao atendimento inicial no prazo estipulado.									

OBJETIVO Nº 3.25 - 25 - Viabilizar capacitação e treinamento constantes para as equipes das áreas do Departamento Técnico de Controle de Zoonoses.

Descrição da Meta	Indicador para monitoramento e avaliação da meta	Unidade de medida	Ano - Linha-Base	Linha-Base	Meta Plano(2022-2025)	Meta 2022	Unidade de medida - Meta	Resultado Anual	% meta alcançada da PAS
1. Realizar 01 (um) treinamento ou capacitação sobre todas as áreas do Departamento uma vez por ano.	Número de técnicos capacitados ou treinados ao ano/número de técnicos do departamento.	Percentual			100,00	100,00	Percentual	100,00	100,00
Ação Nº 1 - Participação em eventos promovidos por instituições ou órgãos parceiros referentes a zoonoses.									

OBJETIVO Nº 3.26 - 26 - Otimizar e priorizar o atendimento a áreas de maior risco para transmissão de zoonoses.

Descrição da Meta	Indicador para monitoramento e avaliação da meta	Unidade de medida	Ano - Linha-Base	Linha-Base	Meta Plano(2022-2025)	Meta 2022	Unidade de medida - Meta	Resultado Anual	% meta alcançada da PAS
1. Criação do setor de gestão de dados e estatística dentro do Departamento Técnico de Controle de Zoonoses e a contratação de profissionais para atuação na área - ANALISTA - Porcentagem de áreas mapeadas para Mapeamento de áreas de maior risco de ocorrência de zoonoses no município	Aquisição de computador com a Instação de programa de geo referenciamento, contratação de profissional para realizar as atividades.	Percentual			100,00	100,00	Percentual	0	0
Ação Nº 1 - Enviar ofício às Secretarias competentes para solicitar a contratação de pessoal e aquisição de material (computador e software).									

OBJETIVO Nº 3.27 - 27 - Disponibilizar estrutura adequada para obtenção e manipulação de amostras biológicas para vigilância em zoonoses.

Pág. 47 de 132 - Documento assinado digitalmente por MILTON ANTONIO CASQUEL MONTI.
Para conferência, acesse o site https://solarbpm.barueri.sp.gov.br/atendimento/conferenciaDocumentos e informe o processo PMB 021878/2023 e o código XC0X88UH.

Peça do processo/documento PMB 021878/2023, materializada por: R.D.O em 14/04/2023 15:54 CPF: 168.xxx.xxx-07

Descrição da Meta	Indicador para monitoramento e avaliação da meta	Unidade de medida	Ano - Linha-Base	Linha-Base	Meta Plano(2022-2025)	Meta 2022	Unidade de medida - Meta	Resultado Anual	% meta alcançada da PAS
1. Construção da sala de necropsia, sala de vacinas, sala dos veterinários e anexo de resíduos sólidos, com projeto já encaminhado a Secretaria de Obras	Prédio construído (em torno de 152 m2)	Percentual			100,00	100,00	Percentual	0	0
Ação Nº 1 - Monitoramento da solicitação já realizada para a construção, que está em posse da Secretaria de Obras. Se necessário, reiteração da solicitação.									
2. Contratação da equipe para atuação nos serviços realizados/ oferecidos à municipalidade pelo Departamento Técnico de Controle de Zoonoses: 2 médicos veterinários, 1 biólogo	Contratação dos servidores	Percentual			100,00	100,00	Percentual	100,00	100,00
Ação Nº 1 - Solicitar a convocação de 2 médicos veterinários de concurso já em andamento e solicitar a elaboração de concurso público para o cargo de biólogo.									
3. Aquisição de mobiliário e equipamento para sala de necropsia	Aquisição do mobiliário realizada	Percentual			100,00	100,00	Percentual	0	0
Ação Nº 1 - Após o início da construção do prédio, elaborar descritivo e pedido de compra de móveis e equipamentos necessários, e encaminhar ao setor de Compras da Secretaria da Saúde.									
4. Aquisição de mobiliário e equipamento para sala de vacinação	Aquisição do mobiliário realizada	Percentual			100,00	100,00	Percentual	0	0
Ação Nº 1 - Após o início da construção do prédio, elaborar descritivo e pedido de compra de móveis e equipamentos necessários, e encaminhar ao setor de Compras da Secretaria da Saúde.									
5. Aquisição de mobiliário para a sala de trabalho para médicos veterinários	Aquisição do mobiliário realizada	Percentual			100,00	100,00	Percentual	0	0
Ação Nº 1 - Após o início da construção do prédio, elaborar descritivo e pedido de compra de móveis e equipamentos necessários, e encaminhar ao setor de Compras da Secretaria da Saúde.									

OBJETIVO Nº 3.28 - 28 - Prevenir a ocorrência de casos humanos e animais de Leishmaniose Visceral através da detecção precoce de casos caninos

Pág. 48 de 132 - Documento assinado digitalmente por MILTON ANTONIO CASQUEL MONTI.
Para conferência, acesse o site https://solarbpm.barueri.sp.gov.br/atendimento/conferenciaDocumentos e informe o processo PMB 021878/2023 e o código XC0X88UH.

Peça do processo/documento PMB 021878/2023, materializada por: R.D.O em 14/04/2023 15:54 CPF: 168.xxx.xxx-07

Descrição da Meta	Indicador para monitoramento e avaliação da meta	Unidade de medida	Ano - Linha-Base	Linha-Base	Meta Plano(2022-2025)	Meta 2022	Unidade de medida - Meta	Resultado Anual	% meta alcançada da PAS
1. Investigar 100% dos casos suspeitos notificados;	Número de casos investigados/número de casos notificados;	Percentual			100,00	100,00	Percentual	100,00	100,00
Ação Nº 1 - Investigar in loco casos suspeitos de Leishmaniose Visceral Canina (LVC) encaminhados por estabelecimentos veterinários, órgãos ou particulares.									
2. Divulgar informações na segunda semana de agosto - na "Semana Nacional de Controle e Combate à Leishmaniose" de acordo com a Lei nº 12.604/2012	Realização de 2 publicações no mês de agosto de cada ano	Número		0	2	2	Número	2,00	100,00
Ação Nº 1 - Elaborar texto base e encaminhar à SECOM para divulgação junto à população e para médicos veterinários clínicos, na segunda semana do mês de agosto.									
3. Coletar e encaminhar 100% das amostras de cães suspeitos da doença , e passíveis de coleta, para diagnóstico laboratorial;	Número de amostras encaminhadas para diagnóstico/número de casos suspeitos passíveis de coleta;	Percentual			100,00	100,00	Percentual	100,00	100,00
Ação Nº 1 - Proceder à coleta, acondicionamento e transporte de amostra biológica de cães suspeitos da doença para diagnóstico laboratorial.									
4. Desencadear ações de prevenção e controle em caso de diagnóstico positivo para a doença em cães (inquéritos sorológicos).	Número de ações implementadas/número de casos sujeitos à ações de controle.	Percentual			100,00	100,00	Percentual	0	0
Ação Nº 1 - Realizar inquérito sorológico amostral (coleta de sangue de 100 cães no entorno do caso índice). Indicador diretamente dependente da contratação de médicos veterinários, como consta no item 3.5.9.2									
Ação Nº 2 - OU realização de horas extras conforme liberação pela Secretaria de Saúde para veterinários e agentes de endemias.									

OBJETIVO Nº 3.29 - 29 - Prevenir a ocorrência de casos de Esporotricose humana e animal através da detecção precoce de casos felinos

Descrição da Meta	Indicador para monitoramento e avaliação da meta	Unidade de medida	Ano - Linha-Base	Linha-Base	Meta Plano(2022-2025)	Meta 2022	Unidade de medida - Meta	Resultado Anual	% meta alcançada da PAS
1. Investigar todos os casos suspeitos de Esporotricose animal notificados;	Número de casos investigados/número de casos notificados;	Percentual			100,00	100,00	Percentual	100,00	100,00
Ação Nº 1 - Investigar in loco casos suspeitos de Esporotricose encaminhados por estabelecimentos veterinários, órgãos ou particulares.									
2. Encaminhar 100% das amostras de animais suspeitos da doença , e passíveis de coleta, para diagnóstico laboratorial;	Número de amostras encaminhadas para diagnóstico/número de casos suspeitos passíveis de coleta;	Percentual			100,00	100,00	Percentual	100,00	100,00
Ação Nº 1 - Receber, coletar, acondicionar e transportar amostras biológicas de animais suspeitos da doença para diagnóstico laboratorial.									
3. Desencadear ações de prevenção e controle em caso de diagnóstico positivo para a doença em animais (busca ativa).	Número de ações desencadeadas/número de casos positivos.	Percentual			100,00	100,00	Percentual	70,00	70,00
Ação Nº 1 - Realizar busca ativa (percorrer imóveis vizinhos em um raio de 200m a partir do caso índice) para identificação de novos animais suspeitos.									

OBJETIVO Nº 3.30 - 30 - Manter a queda do indíce da Mortalidade Infantil

Descrição da Meta	Indicador para monitoramento e avaliação da meta	Unidade de medida	Ano - Linha-Base	Linha-Base	Meta Plano(2022-2025)	Meta 2022	Unidade de medida - Meta	Resultado Anual	% meta alcançada da PAS
1. Manter a tendência de queda da mortalidade infantil em todo o município	Taxa de mortalidade infantil	Taxa			8,00	8,00	Taxa	7,30	91,25
Ação Nº 1 - Manter as atividades já desenvolvidas para a mortalidade infantil									

OBJETIVO Nº 3.31 - 31 - Reduzir a mortalidade materna

Peça do processo/documento PMB 021878/2023, materializada por: R.D.O em 14/04/2023 15:54 CPF: 168.xxx.xxx-07

Pág. 49 de 132 - Documento assinado digitalmente por MILTON ANTONIO CASQUEL MONTI.
Para conferência, acesse o site https://solarbpm.barueri.sp.gov.br/atendimento/conferenciaDocumentos e informe o processo PMB 021878/2023 e o código XC0X88UH.

Descrição da Meta	Indicador para monitoramento e avaliação da meta	Unidade de medida	Ano - Linha-Base	Linha-Base	Meta Plano(2022-2025)	Meta 2022	Unidade de medida - Meta	Resultado Anual	% meta alcançada da PAS
1. Elaborar e pactuar plano de enfrentamento para redução da mortalidade materna no município	Número de óbitos maternos em determinado período e local de residência	Número			1	1	Número	1,00	100,00
Ação Nº 1 - Elaborar plano de enfrentamento da redução da mortalidade materna									
2. Revisar a Linha de Cuidado, Gestação, Parto e Puerpério	Número de óbitos maternos em determinado período e local de residência	Número			1	1	Número	1,00	100,00
Ação Nº 1 - Revisar linhas de cuidado									

OBJETIVO Nº 3.32 - 32 - Fortalecer os Programas e Sistemas de Rede Municipal de Saúde

Descrição da Meta	Indicador para monitoramento e avaliação da meta	Unidade de medida	Ano - Linha-Base	Linha-Base	Meta Plano(2022-2025)	Meta 2022	Unidade de medida - Meta	Resultado Anual	% meta alcançada da PAS
1. Aprimorar, fortalecer emanter os programas e sistemas da Tede Municipal de Saúde relacionados ao Ministério da Saúde	Programas e sistemas em funcionamento e mantidos	Percentual			100,00	100,00	Percentual	100,00	100,00
Ação Nº 1 - Manter as atividades desenvolvidas									

OBJETIVO Nº 3.33 - 33 - Implementar a estratégia do tratamento supervisionado para reduzir a morbimortalidade por tuberculose

Descrição da Meta	Indicador para monitoramento e avaliação da meta	Unidade de medida	Ano - Linha-Base	Linha-Base	Meta Plano(2022-2025)	Meta 2022	Unidade de medida - Meta	Resultado Anual	% meta alcançada da PAS
1. Atingir 85% de cura nos pacientes com tuberculose pulmonar bacilífera até o final de 2019	Paciente com tuberculose bacilífera curado/ paciente com tuberculose bacilífera X 100	Percentual			85,00	85,00	Percentual	74,00	87,06
Ação Nº 1 - Manter as atividades desenvolvidas									

OBJETIVO Nº 3.34 - 34 - Manter a hanseníase eliminada no município

Descrição da Meta	Indicador para monitoramento e avaliação da meta	Unidade de medida	Ano - Linha-Base	Linha-Base	Meta Plano(2022-2025)	Meta 2022	Unidade de medida - Meta	Resultado Anual	% meta alcançada da PAS
1. Atingir 90% de cura entre os casos novos diagnosticados nos anos das coortes de hanseníase	Pacientes de hanseníase curado/ Paciente de hanseníase diagnosticados no ano X 100	Percentual			90,00	90,00	Percentual	100,00	111,11
Ação Nº 1 - Manter as atividades desenvolvidas									

DIRETRIZ Nº 4 - Fortalecer a Gestão da Saúde no município, como foco na governança regional e no controle social, para aprimoramento das redes de atenção à saúde.

OBJETIVO Nº 4.1 - 1 - Promover e fortalecer a Gestão Municipal

Descrição da Meta	Indicador para monitoramento e avaliação da meta	Unidade de medida	Ano - Linha-Base	Linha-Base	Meta Plano(2022-2025)	Meta 2022	Unidade de medida - Meta	Resultado Anual	% meta alcançada da PAS
1. Fortalecer o CONSEA a fim de aumentar a participação e o controle social no planejamento, execução e monitoramento das ações de alimentação e nutrição	Agenda anual definida a partir de 2022	Percentual			100,00	100,00	Percentual	0	0
Ação Nº 1 - 1. Verificar local de maior demanda; 2. Verificar disponibilidade de sala; 3. Realizar solicitação de contratação.									

Peça do processo/documento PMB 021878/2023, materializada por: R.D.O em 14/04/2023 15:54 CPF: 168.xxx.xxx-07

Pág. 50 de 132 - Documento assinado digitalmente por MILTON ANTONIO CASQUEL MONTI.
Para conferência, acesse o site https://solarbpm.barueri.sp.gov.br/atendimento/conferenciaDocumentos e informe o processo PMB 021878/2023 e o código XC0X88UH.

2. Fortalecer a linha de cuidado do programa Bolsa Família	Percentual da população residente com renda familiar mensal per capita de até meio salário mínimo, em determinado espaço geográfico, no ano considerado; Número de capacitações ofertadas para os profissionais que colaboram no acompanhamento das condicionalidades de saúde do Programa Bolsa Família; Quantidade de ações para busca ativa das famílias já cadastradas por meio de visitas domiciliares dos Agentes Comunitários de Saúde; Número de ações intersetoriais realizadas para a divulgação e orientações do cadastro e acompanhamento;	Percentual			100,00	100,00	Percentual	40,00	40,00
Ação Nº 1 - 1. Definir a data, horário e local de reunião; 2. Definir o cronograma de ações com datas (capacitação, busca ativa, ações intersetoriais);3- ações conforme demanda Auxílio Brasil;4- BPC cadastradas E-Gestor									
Ação Nº 2 - 1- estabelecer cronograma de reuniões , no minimo 2 ano									
Ação Nº 3 - 1- visitas integradas conforme demanda de descumprimento de condicionalidades									
Ação Nº 4 - 1- Ações territoriais;2-socioeducativas;3-prevenção a agravos e promoção a saúde;4- cronograma de reuniões : 01 por território semestralmente									
3. Construir e entregar o novo Hospital Regional de Barueri	Hospital construído e em funcionamento	Número			1	1	Número	1,00	100,00
Ação Nº 1 - Construir e entregar o Hospital Regional									
4. Certificar o CER junto ao Ministério Da Saúde	Habilitação Do CER pelo Ministério.	Número			1	1	Número	0	0
Ação Nº 1 - Certificar o CER									
5. Adequar a estrutura do CER para certificar o serviço junto ao Ministério da Saúde	Contratação de serviços de manutenção e obras	Número			1	1	Número	0	0
Ação Nº 1 - Adequar a estrutura									
6. Aprimoramento das ações de vigilância sanitária municipal com a elaboração de decreto municipal aprovado pelo executivo / legislativo para dar legimitidade as ações quanto ao licenciamento sanitário e atuação da empresa nas esferas municipal; estadual; federal, dando maior autonomia ao municipio tendo como base sempre as boas empresas que cumprem com aas BPFAD - Boas Práticas de Fabricação Armazenamento e Distribuição	Criação e publicação do decreto	Número			1	1	Número	0	0
Ação Nº 1 - Elaboração de documento que categorize as empresas frente ao cumprimento das Boas Práticas, definindo através de indicadores, analisando a gestão da empresa, utilizando-se de ferramentas que possam avaliar a apresentação de documentações robustas ou não, mitigando riscos mapeados, relacionados em inspeções para renovação de licença sanitária,									
Ação Nº 2 - através da aplicação de normativas técnicas específicas, tornando estas padronizadas de maneira a podermos estabelecer níveis de satisfatoriedade, podendo fundamentar as ações quanto ao seu grau de risco, provendo maior previsibilidade do cronograma físico e da execução da inspeção, dando transparência dos atos para o órgão.									

DIRETRIZ Nº 5 - Desenvolver políticas e ações de gestão do trabalho, educação, ciência, tecnologia e inovação em saúde.

OBJETIVO Nº 5.1 - Promover e garantir as Políticas e Ações da Gestão

Peça do processo/documento PMB 021878/2023, materializada por: R.D.O em 14/04/2023 15:54 CPF: 168.xxx.xxx-07

Pág. 51 de 132 - Documento assinado digitalmente por MILTON ANTONIO CASQUEL MONTI.
Para conferência, acesse o site https://solarbpm.barueri.sp.gov.br/atendimento/conferenciaDocumentos e informe o processo PMB 021878/2023 e o código XC0X88UH.

Descrição da Meta	Indicador para monitoramento e avaliação da meta	Unidade de medida	Ano - Linha-Base	Linha-Base	Meta Plano(2022-2025)	Meta 2022	Unidade de medida - Meta	Resultado Anual	% meta alcançada da PAS
1. Inserir protocolos e formulários para exames no SISSOnline	Otimização do tempo de consulta e registro da documentação	Percentual			100,00	100,00	Percentual	0	0
Ação Nº 1 - 1- Revisar os protocolos e formulários para exames ;2- Estabelecer em conjunto com o CIT a inserção no SSIS On line									
2. Implantação de WIFI e melhora da estrutura em tecnologia da informação.	Teleconsultas	Percentual			100,00	100,00	Percentual	100,00	100,00
Ação Nº 1 - Implantação de WIFI e melhorias									
3. Implantação do prontuário eletrônico. (Projeto de Lei Barueri Sem Papel) e melhorar a estrutura em tecnologia da informação com sustentabilidade	Aquisição de materiais	Percentual			100,00	100,00	Percentual	100,00	100,00
Ação Nº 1 - Implantação do projeto									
4. 100% do Plano Municipal de Saúde, Programações Anuais de Saúde e Relatórios de Gestão acompanhados e aprovados, conforme normas e prazos legais	Instrumentos de planejamento apreciados	Percentual			100,00	100,00	Percentual	100,00	100,00
Ação Nº 1 - Realização dos documentos									
5. Marcação de consultas e exames por whatsapp	Agendamento de consulta	Percentual			100,00	70,00	Percentual	50,00	71,43
Ação Nº 1 - Implantar marcação de consultas e exames por whatsapp									
6. Implantação do sistema de armazenamento de imagens e exames	visualização dos exames	Percentual			100,00	100,00	Percentual	50,00	50,00
Ação Nº 1 - Implantação do sistema									
7. Cronograma de reuniões trimesttrais entre SAD, HMB e Prontos Atendimentos da Rede Municipal de Saúde, Gestão da CABS e Gestão dos terceirizados	Reuniões realizadas	Percentual			100,00	100,00	Percentual	50,00	50,00
Ação Nº 1 - 1- Estabelecer cronograma de reuniões ; 2- Divulgação ampla e antecipada para a Rede de Atenção a saúde									
8. Adquirir software de avaliação nutricional	100% da equipe tar acesso	Percentual			100,00	100,00	Percentual	0	0
Ação Nº 1 - 1. Elaborar o descritivo; 2. Submeter à compra; 3. Incluir a utilização do mesmo no Protocolo de Atendimento nutricional; 4. Realizar treinamento da equipe para utilização.									
9. Elaborar e divulgar cartilha do servidor e ofertar aos servidores que ingressam ao serviço com a finalidade de promoção e integração do novo funcionário	Cartilha desenvolvioda e integração realizada em 100% dos novos funcionários	Percentual			100,00	100,00	Percentual	50,00	50,00
Ação Nº 1 - Estabelecer equipe responsavel para integração e Admissão do servidores									
10. Acompanhar os contratos de prestação de serviço que atenda esta coordenação	Contratos monitorados	Percentual			100,00	100,00	Percentual	100,00	100,00
Ação Nº 1 - 1- Sinalizar aos departamento de compras a renovação dos contratos, conforme as necessidades;2- Solicitar ao setor de compras o fornecimento da prestação de contas dos serviços .									
11. TERCEIRIZAÇÃO ENGENHARIA CLÍNICA INCLUINDO SERVIÇOS DE EQUIPAMENTOS DE BAIXA E MÉDIA COMPLEXIDADE - PARQUE ESTIMADO DE 3200 EQUIPAMENTOS	SERVICE LEVEL AGREEMENT - SLA DO CONTRATO	Percentual			100,00	100,00	Percentual	70,00	70,00
Ação Nº 1 - Contratação de serviços especilizados									
12. CONTRATO PARA PRESTAÇÃO DE SERVIÇOS PARA MANUTENÇÃO CORRETIVA, PREVENTIVA E CALIBRAÇÃO DE RAIO X	CUMPRIMENTO DO CRONOGRAMA DE SERVIÇOS CONTRATADOS-PREVENTIVAS E CALIBRAÇÃO	Percentual			100,00	100,00	Percentual	100,00	100,00

Peça do processo/documento PMB 021878/2023, materializada por: R.D.O em 14/04/2023 15:54 CPF: 168.xxx.xxx-07

Pág. 52 de 132 - Documento assinado digitalmente por MILTON ANTONIO CASQUEL MONTI.
Para conferência, acesse o site https://solarbpm.barueri.sp.gov.br/atendimento/conferenciaDocumentos e informe o processo PMB 021878/2023 e o código XC0X88UH.

Ação Nº 1 - Contratação de serviços especilizados									
13. SERVIÇOS DE LEVANTAMENTO RADIOMÉTRICO E CONTROLE DE QUALIDADE RAIOX	CUMPRIMENTO DO SERVIÇO CONTRATADO - ORDEM DE SERVIÇO	Percentual			100,00	100,00	Percentual	100,00	100,00
Ação Nº 1 - Contratação de serviços especilizados									
14. MANUTENÇÃO IMPRESSORA DRY	CUMPRIMENTO DO CRONOGRAMA DE SERVIÇOS CONTRATADOS-PREVENTIVAS E CALIBRAÇÃO	Percentual			100,00	100,00	Percentual	0	0
Ação Nº 1 - Contratação de serviços especilizados									
15. CONTRATO PARA PRESTAÇÃO DE SERVIÇOS CORRETIVOS E PREVENTIVOS PARA SISTEMA DR	CUMPRIMENTO DO CRONOGRAMA DE SERVIÇOS CONTRATADOS-PREVENTIVAS E CALIBRAÇÃO	Percentual			100,00	100,00	Percentual	0	0
Ação Nº 1 - Contratação de serviços especilizados									
16. CONTRATO PARA PRESTAÇÃO DE SERVIÇOS CORRETIVOS E PREVENTIVOS E CALIBRAÇÃO PARA AUTOCLAVE E SISTEMAS DE OSMOSE REVERSA	CUMPRIMENTO DO CRONOGRAMA DE SERVIÇOS CONTRATADOS-PREVENTIVAS E CALIBRAÇÃO	Percentual			100,00	100,00	Percentual	100,00	100,00
Ação Nº 1 - Contrato em execução									
17. CONTRATO PARA PRESTAÇÃO DE SERVIÇOS CORRETIVOS E PREVENTIVOS E CALIBRAÇÃO PARA TERMODESINFECTORA	CUMPRIMENTO DO CRONOGRAMA DE SERVIÇOS CONTRATADOS-PREVENTIVAS E CALIBRAÇÃO	Percentual			100,00	100,00	Percentual	0	0
Ação Nº 1 - Contratação de serviços especilizados									
18. CONTRATO PARA PRESTAÇÃO DE SERVIÇOS PARA MANUTENÇÃO CORRETIVA, PREVENTIVA E CALIBRAÇÃO DE RAIO X	CUMPRIMENTO DO CRONOGRAMA DE SERVIÇOS CONTRATADOS-PREVENTIVAS E CALIBRAÇÃO	Percentual			100,00	100,00	Percentual	100,00	100,00
Ação Nº 1 - Contratação de serviços especilizados									
19. SERVIÇOS DE LEVANTAMENTO RADIOMÉTRICO E CONTROLE DE QUALIDADE RAIOX	CUMPRIMENTO DO CRONOGRAMA DE SERVIÇOS CONTRATADOS-PREVENTIVAS E CALIBRAÇÃO	Percentual			100,00	100,00	Percentual	0	0
Ação Nº 1 - Contratação de serviços especilizados									
20. CONTRATO DE PRESTAÇÃO DE SERVIÇOS MANUTENÇÃO CORRETIVA, PREVENTIVA E CALIBRAÇÃO AUTOCLAVES E SISTEMAS DE OSMOSE REVERSA	CUMPRIMENTO DO CRONOGRAMA DE SERVIÇOS CONTRATADOS-PREVENTIVAS E CALIBRAÇÃO	Percentual			100,00	100,00	Percentual	0	0
Ação Nº 1 - Equipamento em garantia									
21. CONTRATO DE PRESTAÇÃO DE SERVIÇOS MANUTENÇÃO CORRETIVA, PREVENTIVA E CALIBRAÇÃO TERMODESINFECTORAS	CUMPRIMENTO DO CRONOGRAMA DE SERVIÇOS CONTRATADOS-PREVENTIVAS E CALIBRAÇÃO	Percentual			100,00	100,00	Percentual	0	0
Ação Nº 1 - Contratação de serviços especilizados									
22. CONTRATO DE PRESTAÇÃO DE SERVIÇOS MANUTENÇÃO CORRETIVA, PREVENTIVA E CALIBRAÇÃO CÂMARAS DE CONSERVAÇÃO DE VACINAS - CONFORME CONTRATO º SNJ 175/2021	CUMPRIMENTO DO CRONOGRAMA DE SERVIÇOS CONTRATADOS-PREVENTIVAS E CALIBRAÇÃO	Percentual			100,00	100,00	Percentual	100,00	100,00

Peça do processo/documento PMB 021878/2023, materializada por: R.D.O em 14/04/2023 15:54 CPF: 168.xxx.xxx-07

Pág. 53 de 132 - Documento assinado digitalmente por MILTON ANTONIO CASQUEL MONTI.
Para conferência, acesse o site https://solarbpm.barueri.sp.gov.br/atendimento/conferenciaDocumentos e informe o processo PMB 021878/2023 e o código XC0X88UH.

Ação Nº 1 - Contrato em execução									
23. PEÇAS PARA MANUTENÇÃO CORRETIVA DE EQUIPAMENTOS MÉDICO-HOSPITALARES, ACESSÓRIOS (BRAÇADEIRAS, MANGUITOS, SENSORES, ENTRE OUTROS), PARTES (TRANSDUTORES PARA ULTRASSOM)	Aquisição de peças	Percentual			90,00	90,00	Percentual	0	0
Ação Nº 1 - Aquisição de peças									
24. POSSÍVEL SUBSTITUIÇÃO OU IMPLEMENTAÇÃO DE NOVA TECNOLOGIA DE EQUIPAMENTOS MÉDICOS: ULTRASSONS, TOMOGRAFO, VENTILADORES PULMONARES, MONITORES MULTIPARÂMETROS, MONITORES DE TRIAGEM, CADEIRAS ODONTOLÓGICAS, EQUIPAMENTOS OFTALMOLÓGICOS, CARDIOVERSORES, ELETROCARDIÓGRAFOS	Novas tecnologias implantadas	Percentual			90,00	90,00	Percentual	33,00	36,67
Ação Nº 1 - Aquisição de novos equipamentos									
25. PACS - SISTEMA DE DISTRIBUIÇÃO E ARMAZENAMENTO DE IMAGENS - MODALIDADES DE TOMOGRAFIA, ULTRASSONOGRAFIA, RX, MAMOGRAFIA	Sistema implantando	Percentual			100,00	100,00	Percentual	0	0
Ação Nº 1 - Contratação de serviços especilizados									

Demonstrativo da vinculação das metas anualizadas com a Subfunção

Subfunções	Descrição das Metas por Subfunção	Meta programada para o exercício	Resultados
122 - Administração Geral	1	100,00	50,00
	Mudança da Sede da Secretaria de Saúde	100,00	0,00
	Contratação para prestação de serviços de manutenção, calibração e prevenção dos equipamentos de saúde.	100,00	70,00
	Elaborar material educativo, didático e científico (Folders, cartilhas, artigos, protocolos e manuais), de acordo com a necessidade da DATQSP e da Secretaria de saúde;	100,00	100,00
	Estimular a implantação dos núcleos de segurança em todos os serviços públicos de saúde do município de Barueri, de acordo com o que está estabelecido pela Resolução da Diretoria Colegiada n° 36, de 25 de julho de 2013.	100,00	100,00
	Acompanhar a implementação dos Núcleos de Qualidade e Segurança do paciente (NQSP) nas unidades e Monitorar as atividades destes, conforme as especificidades de cada instituição;	100,00	71,00
	Acompanhar a implementação dos Núcleos de Qualidade e Segurança do paciente	100,00	100,00
	Ampliação da equipe técnica e administrativa da CREDITA para atender toda a demanda	100,00	100,00
	Reformar e ampliar as UBSs Pedro Izzo , Maria Francisca de Melo, José Francisco Caiaba e Pastor José Roberto Rossi	100,00	100,00
	Realizar reunião de acolhimento aos novos integrantes dos NQSP dos serviços públicos de saúde do município de Barueri	100,00	100,00
	Acompanhar o andamento dos programas de atividades ministradas pelos Núcleos de Qualidade e Segurança do paciente nos equipamentos de saúde Terceirizados, OSS e próprios da Secretaria de saúde, através de visita técnica.	100,00	100,00
	Propor ações anuais, no âmbito municipal que visam à qualidade e segurança dos pacientes.	100,00	100,00
	Realizar visitas técnica periódicas nos equipamentos público de saúde, visando manutenção e melhoria do sistema de gestão. Essas deverão ocorrer nas unidades, conforme cronograma pré-estabelecido;	100,00	100,00
	Reformar para manutenção predial as UBSs Amaro José de Souza, Adauto Ribeiro, Hélio Berzaghi, João de Siqueira, Maria Magdalena Macedo, Raquel Sandrini Ruela e Vince Nemeth	100,00	80,00
	Promover reuniões ordinárias da Comissão Permanente de Qualidade e Segurança do Paciente	100,00	100,00
	Realizar trabalhos científicos sobre segurança do paciente, podendo utilizar dados obtidos nos processos da DATQSP visando desenvolvimento e disseminação da cultura de segurança do paciente no município.	100,00	50,00
	Compartilhar e divulgar eticamente os resultados obtidos na análise dos dados sobre eventos adversos enviados pelos equipamentos de saúde em reunião da comissão Permanente de qualidade e segurança do paciente.	100,00	50,00

Peça do processo/documento PMB 021878/2023, materializada por: R.D.O em 14/04/2023 15:54 CPF: 168.xxx.xxx-07

Pág. 54 de 132 - Documento assinado digitalmente por MILTON ANTONIO CASQUEL MONTI.
Para conferência, acesse o site https://solarbpm.barueri.sp.gov.br/atendimento/conferenciaDocumentos e informe o processo PMB 021878/2023 e o código XC0X88UH.

Analisar o Plano de Segurança do paciente apresentados pelos respectivos Núcleos de qualidade e Segurança do paciente dos equipamentos de saúde;	100,00	100,00
100% do Plano Municipal de Saúde, Programações Anuais de Saúde e Relatórios de Gestão acompanhados e aprovados, conforme normas e prazos legais	100,00	100,00
Realizar ações educativas visando dissiminação do conhecimento sobre qualidade e segurança do paciente	100,00	100,00
Realizar reuniões de devolutivas com gestores e responsáveis pelo NQSP das unidades que receberam a visita técnica. Discutindo as não conformidades apresentadas em visita técnica, sugerindo ações para melhorias dos processos estipulando prazos para realização das ações utilizando a matriz GUTT de criticidade;	100,00	96,00
Ampliar atendimento médico clínico nas 18 UBSs com a contratação de médicos pára atendimento em demanda espontânea	100,00	100,00
Marcação de consultas e exames por whatsapp	70,00	50,00
Adequação da Central de mateerial e esterilização Estrutural, equipamentos e materiais)	100,00	50,00
Emitir relatórios das visitas técnicas e encaminhar ao gabinete e a outros setores responsáveis. O relatório deverá apresentar as não conformidades, orientações e planos de ação, bem como os prazos estabelecidos para realização das ações propostas em reunião devolutiva;	100,00	100,00
Implantação do sistema de armazenamento de imagens e exames	100,00	50,00
Reposição de Extintores de Incêndio	100,00	100,00
Acompanhar e monitorar os indicadores de segurança implantados pelo NQSP dos serviços de saúde conforme sua especificidade.	100,00	100,00
Cronograma de reuniões trimesttrais entre SAD, HMB e Prontos Atendimentos da Rede Municipal de Saúde, Gestão da CABS e Gestão dos terceirizados	100,00	50,00
Contratar 15 auxiliares de saúde bucal para completar o quadro deficitário	100,00	25,00
Aquisição de computadores	100,00	50,00
Realizar o monitoramento das ações propostas em reunião devolutiva, através de visita no local, levando em consideração o prazo de resolução das não conformidades;	100,00	76,00
Acompanhar o processo de investigação de eventos adversos graves (Se há formação de comissão de investigação de eventos adversos)	100,00	25,00
Construir de novo Centro Odontológico, na região central de Barueri, com 10 salas individualizadas	0,00	0,00
Armários para a sala de arsenal, sala de preparo, sala e expurgo e sala adminsitrativa	100,00	50,00
Analisar e avaliar os dados copilados e enviado mensalmente pelos equipamentos de saúde sobre incidentes e eventos adversos decorrentes da prestação do serviço de saúde Terceirizados, OSS e próprios da Secretaria de Saúde, de forma a solicitar justificativa e ações para melhoria dos processos em reunião de devolutiva.	100,00	100,00
Comprar todos os equipamentos para o centro odontológico , na região central de Barueri.	100,00	0,00
Aquisição de material de apoio	100,00	100,00
Fiscalizar e acompanhar o processo de investigação de eventos adversos graves (Se há formação de comissão de investigação de eventos adversos);	100,00	12,50
Aquisição de 5 unidades odontológicas movéis (UOM), com consultório odontológico completo instalado, com sala de esterelização acoplada, para realização de tratamento restaurador atraumático, nos escolares de Barueri	100,00	0,00
Adequação da Agência Transfusional Estrutural, equipamentos e materiais	100,00	50,00
Participar de reuniões da Comissão de Revisão de Óbitos, Comissão Interna de Prevenção de Acidentes (CIPA), Comissão de Prontuários, Comissão de Farmácia Terapêutica e Comissão de Padronização de Materiais, de acordo com a pauta a ser discutida;	100,00	100,00
Contrato com empresa terceirizada para testagem de imunohematologia	100,00	50,00
CONTRATAR 5 GO PARA NOVA UBS	100,00	100,00
Garantir o deslocamento das equipes multiprofissionais nos atendimentos em domícilio com a Aquisição de 2 veículos	100,00	0,00
Contratar 09 médicos para suprir demanda nas unidades	100,00	100,00
Contratar 44 Agentes Adm. pública para suprir demanda das reformas e ampliações do atendimento médico com demanda espontânea nas 22 unidades	100,00	40,00
Adquirir mobiliários novos para reposição e expansão para as 22 unidades	100,00	50,00
Compra de equipamentos e aparelhos hospitalares	100,00	50,00
Inaugurar a UBS Benedita Carlota e adquirir equipamentos, mobiliários e RH	100,00	0,00
Inaugurar a UBS Centro e adquirir equipamentos, mobiliários e RH	0,00	0,00
Contratação de 30 técnicos de enfermagem para suprir os déficits e garantir as demandas dos equipamentos de saúde	100,00	100,00

Peça do processo/documento PMB 021878/2023, materializada por: R.D.O em 14/04/2023 15:54 CPF: 168.xxx.xxx-07

Pág. 55 de 132 - Documento assinado digitalmente por MILTON ANTONIO CASQUEL MONTI.
Para conferência, acesse o site https://solarbpm.barueri.sp.gov.br/atendimento/conferenciaDocumentos e informe o processo PMB 021878/2023 e o código XC0X88UH.

	Curso do ACLS - Suporte Avançado de vida em Cardiologia, aos profissionais enfermeiros da Atenção Básica	100,00	100,00
301 - Atenção Básica	1	100,00	0,00
	Fortalecer o CONSEA a fim de aumentar a participação e o controle social no planejamento, execução e monitoramento das ações de alimentação e nutrição	100,00	0,00
	Aprimorar, fortalecer emanter os programas e sistemas da Tede Municipal de Saúde relacionados ao Ministério da Saúde	100,00	100,00
	Elaborar e pactuar plano de enfrentamento para redução da mortalidade materna no município	1	1
	Manter a tendência de queda da mortalidade infantil em todo o município	8,00	7,30
	Estabelecer reuniões sistemáticas com as diretorias técnicas	100,00	100,00
	Promover ações e práticas educativas, ao público LGBT, na promoção da saúde física e mental	0,00	0,00
	Implementar Linha de cuidado da saúde do idoso, trazendo a participação de cuidadores e familiares. Criar fluxos inter e intrasecretarias	100,00	25,00
	Realizar ciclos de capacitação e atualização em Saúde Bucal para os profissionais de Saúde Bucal.	100,00	25,00
	PROMOVER DISCUSSÃO DA POLÍTICA DE DIVERSIDADE NA GO	100,00	100,00
	Realizar reuniões mensais - GO - EDUCAÇÃO PERMANENTE	100,00	100,00
	Estabelecer parcerias intra e inter secretarias para promoção de discussões na abordagem de políticas de diversidade e inclusão	100,00	100,00
	Implementar a linha do cuidado a saúde integral do adolescente	100,00	50,00
	Revisar as linhas cuidado na saúde da criança	100,00	100,00
	Fortalecer a linha de cuidado do programa Bolsa Família	100,00	40,00
	Revisar a Linha de Cuidado, Gestação, Parto e Puerpério	1	1
	Divulgar boletins mensais de indicadores da Atenção Básica	100,00	100,00
	Realizar educação permanente da equipe de nutrição através de encontros bimestrais com aulas realizadas pelos próprios profissionais da rede com temas do seu domínio; evento anual do Encontro Municipal de Alimentação e Nutrição; cursos EAD (Telessaude, Unasus e Avante/Nestlé) a fim de capacitar e qualificar a força de trabalho (6ª diretriz da PNAN)	100,00	100,00
	Garantir a primeira visita para os pacientes, em atendimento as solicitçãoes dos estabelecimento de saúde no prazo máximo de sete (7) dias	100,00	100,00
	Promover a integração ensino serviço em Universidades de Odontologia.	0,00	0,00
	Realizar CAPACITAÇÃO - ENFERMAGEM - SÍFILIS	100,00	100,00
	Atualizar os protocolos da saúde da criança	100,00	50,00
	Estabelecer reuniões sistemáticas com a gestão local das UBSs	100,00	100,00
	Traçar perfil nutricional da população de Barueri através da alimentação dos sistemas de informação à saúde a fim de pactuar, monitorar e avaliar indicadores com dados produzidos no sistema local de saúde	100,00	0,00
	Garantir ausência de fila de espera para pacientes de complexidade AD-II e AD-III	100,00	100,00
	Realizar tratamento restaurador atraumático em 40% dos escolares de Barueri	100,00	25,00
	CRIAR GRUPO DE REVISÃO DE PROTOCOLOS DE GO, REVISAR E DIVULGAR	100,00	25,00
	Fortalecer os grupos de aleitamento materno e o atendimento aos prematuros, contribuindo para manter a tendência de queda da mortalidade infantil	100,00	100,00
	Acompanhar, Monitorar e avaliar os indicadores pactuados pela Atenção Básica em conjunto com áreas afins	100,00	100,00
	Melhorar a atenção aos pacientes com DCNT (obesidade, diabetes e hipertensão), com a criação de protocolos de atendimento multidisciplinar para controle e prevenção das DCNT	100,00	100,00
	Estabelecer protocolos de atendimentos de especialidades e capacitar os profissionais para o atendimento em rede.	100,00	25,00
	Ampliar a oferta de teleconsulta em 20 % Aquisição de equipamentos de informática	100,00	0,00
	Promover divulgação dos programas oferecidos pela atenção básica em parceria om a Secretaria de Comunicação	100,00	100,00
	Melhorar a atenção aos pacientes com preditores de progressão de DCNT	100,00	100,00
	Estabelecer fluxos de atendimentos em rede de saúde bucal e capacitar os profissionais para o atendimento em rede.	100,00	25,00
	Promover 3 encontros anuais com a equipe de pediatras para a discusssão de temas atuais para a qualificação da equipe	100,00	100,00
	Promover a Integração do profissional recém-admitido na rede de Atenção Básica, com objetivo de orientar quanto as normas, rotinas, protocolos e fluxos implantados.	100,00	100,00

Peça do processo/documento PMB 021878/2023, materializada por: R.D.O em 14/04/2023 15:54 CPF: 168.xxx.xxx-07

Pág. 56 de 132 - Documento assinado digitalmente por MILTON ANTONIO CASQUEL MONTI.
Para conferência, acesse o site https://solarbpm.barueri.sp.gov.br/atendimento/conferenciaDocumentos e informe o processo PMB 021878/2023 e o código XC0X88UH.

Expandir as ações de nutrição extra-muro através da criação da Comissão Municipal das Ações de Alimentação e Nutrição com a participação da Secretaria do Esporte, Cultura, Abastecimento, Promoção Social e Saúde para garantir um melhjor atendimento dos direitos à saúde e alimentação, com vistas à segurança alimentar e nutricional (eventos, ações, estratégias) e elaboração de agenda anual	100,00	0,00
Qualificar a linha de cuidado para atenção integral à saúde do Adolescente, com criação de comissão intersetorial e definição de fluxos de atendimetno específico para adolescentes em cumprimento de medidas sócio educativas	100,00	0,00
Individualizar os consultórios odontológicos, nas UBS.	100,00	100,00
Capacitar os pediatras no atendimento às pessoas que sofreram violência sexual e divulgar fluxos	100,00	100,00
Estabelecer estratégias para diminuição do absenteísmo nas consultas agendadas através de ferramentas de confirmação de consulta e boletins informativos à população	100,00	100,00
Fortalecer o trabalho realizado pelos assistentes sociais que atuam na rede municipal de sapúde, estabelecendo diretrizes para a execução e monitoramento dos processos de trabalho do Serviço Social	100,00	100,00
Promover encontros intersetoriais voltados para o atendimento integral de pessoas em situação de acumulação compulsiva	100,00	0,00
Realizar capacitação para os profissionais médicos pediatras com convidado externo	100,00	100,00
Adquirir software de avaliação nutricional	100,00	0,00
Reduzir a desigualdade de acesso da população vulnerávelaos serviços de saúde, com oferta de atendimento continuado, novos projetos e oferta de benefícios sociais	100,00	50,00
Ampliar a equipe de pediatras para a nova UBS Centro e UBS Benedita Carlota divididos em: 2 períodos manhã, 2 período tarde e 1 período noite	100,00	0,00
Estabelecer e avaliar indicadores de qualidade, atenção básica	100,00	100,00
Elaborar e divulgar cartilha do servidor e ofertar aos servidores que ingressam ao serviço com a finalidade de promoção e integração do novo funcionário	100,00	50,00
Fortalecer a implantação da Micro Regulação nas 18 Unidades Básicas de Saúde, otimizando o fluxo de encaminhamento entre serviços de saúde. Contratação de 30 agentes administrativos 20 equipamentos de informática	100,00	50,00
Acompanhar os contratos de prestação de serviço que atenda esta coordenação	100,00	100,00
Estimular ações de Educação Permanente (in-loco) nos equipamentos de saúde.	100,00	100,00
Realizar visitas Técnicas nas unidades, conforme cronograma (anual).	100,00	80,00
Retomar programas pausados devido a pandemia	100,00	100,00
Revisar e implementar protocolos de atendimento das ações com pacientes diabéticos e hipertensos	100,00	100,00
Revisar e divulgar protocolos	100,00	50,00
Realizar capacitação de profissionais nas unidades básicas de saúde	80,00	40,00
Criar protocolos para atendimento de pacientes pós covid. Reconhecer casos que demandem atendimento com equipe multidiciplinar no ARENA.	100,00	100,00
Capacitar profissionais das UBS, com reuniões com equipes do CAPS (Matriciamento), a fim de minimizar a espera na saúde mental.	100,00	100,00
Promover ações e grupos para tratamento da obesidade. Identificar fatores de riscos, construir modelos e realizar atendimentos com equipes multidiciplinares	100,00	100,00
Fortalecer fluxo de egressos de alta hospitalar e pronto socorro	100,00	100,00
Elaborar estratégias para manejo clínico do paciente pós alta do Núcleo Pós COVID; pacientes que tiveram acompanhamento multidiciplinar.	100,00	100,00
Ofertar capacitação para funcionários de recepção das Unidades de Atenção Básica	100,00	0,00
Garantir espaço físico com equipamentos para realização de ações de educação permanente	0,00	0,00
Aquisição de 6 computadores e 1 impressora multifuncional para garantir acesso a todos os profissionais	100,00	0,00
Contratação de um profissional de Nutrição	100,00	100,00
Contratação de um profissional de Psicologia	100,00	100,00
Contratação de um profissional de Fonoaudiologia	100,00	100,00
Contratação de cursos de capacitação para a equipe multiprofissional	100,00	0,00
Fornecimento de aparelho Roteador	100,00	0,00
Definir um Plano Anual de atividades, envolvendo aas ações da Diretoria Técnica de Enfermagem	100,00	100,00
Contratação de 30 enfermeiros para suprir os déficits e garantir as demandas dos equipamentos de saúde	100,00	100,00
Atualizar os protocolos e/ou manuais de enfermagem	0,00	25,00
Realizar o Encontro Municipal de Alimentção e Nutrição com a participação de pelo menos 85% dos nutricionistas do município (com palestras e alimentação)	100,00	53,00

Peça do processo/documento PMB 021878/2023, materializada por: R.D.O em 14/04/2023 15:54 CPF: 168.xxx.xxx-07

Pág. 57 de 132 - Documento assinado digitalmente por MILTON ANTONIO CASQUEL MONTI.
Para conferência, acesse o site https://solarbpm.barueri.sp.gov.br/atendimento/conferenciaDocumentos e informe o processo PMB 021878/2023 e o código XC0X88UH.

	Aperfeiçoar os atendimentos em grupo, atra´ves da compra de material de educação nutricional	100,00	0,00
	Contratação de 2 profissionais nutricionistas para atender a demanda que vem crescendo	100,00	100,00
	Realizar ações para campanha de voz (16 de abril)	100,00	0,00
	Adquirir equipamentos novos para reposição e expansão para as 22 unidades	100,00	40,00
302 - Assistência Hospitalar e Ambulatorial	1	100,00	100,00
	Educação continuada na capacitação dos pediatras da atenção básica no atendimento aos portadores de TEA.	100,00	100,00
	Estabelecer fluxo de atendimento para pessoas Trans	100,00	50,00
	Capacitar os profissionais de Saúde Mental para o atendimento dos pacientes com Transtorno do Espectro Autista (TEA)	0,00	0,00
	Capacitar os profissionais de Saúde Mental para manejo de Situações de Crise	100,00	100,00
	Implantar Serviço de Residência Terapêutica Tipo II	100,00	90,00
	Desenvolver Política De Educação Permanente	100,00	50,00
	Reduzir o tempo de retorno com o ortopedista/pneumologista	100,00	100,00
	Implantação de serviço Hemodinâmico no Hospital Municipal de Barueri Dr. Francisco Moran	100,00	100,00
	Implantação de serviço Hemodinâmico no Hospital Municipal de Barueri Dr. Francisco Moran	100,00	100,00
	Implementar o Programa IST/AIDS e Hepatites Virais do município de Barueri	100,00	100,00
	Ampliar o nº de profissionais da Saúde Mental treinados em testes rápidos para HIV e Sifilis	100,00	70,00
	Qualificar recursos humanos com relação aos Testes Rápidos e PEP	100,00	100,00
	Promover a qualidade e Segurança no Cuidado ao Paciente com realização de capacitações e trainamentos pelo Programa IST/AIDS/HV no PAM (Programa Anual de metas)	100,00	100,00
	Garantir acesso aos PVHA a Saúde Bucal	100,00	0,00
	Implantação de WIFI e melhora da estrutura em tecnologia da informação.	100,00	100,00
	Elaborar protocolos e Fluxos no atendimento às crianças com TEA inseridas na rede de atenção à saúde.	100,00	100,00
	Desinstitucionalizar 05 moradores de Barueri que ainda encontram-se em Hospitais Psiquiátricos de São Paulo	100,00	0,00
	Qualificar CAPS II para CAPS III	100,00	100,00
	Aumentar o percentual de consultas especializadas e de retorno	100,00	50,00
	Implantação do serviço pré-hospitalar móvel	0,00	0,00
	Trabalhar em consonância com as políticas programáticas do Ministério da Saúde	100,00	100,00
	Instituir referência de acolhimento em IST nos equipamentos de saúde	100,00	100,00
	Implantação do prontuário eletrônico. (Projeto de Lei Barueri Sem Papel) e melhorar a estrutura em tecnologia da informação com sustentabilidade	100,00	100,00
	Construir e entregar o novo Hospital Regional de Barueri	1	1
	Estabelecer o desenho da Linha de Cuidado Integral às pessoas com Transtorno do Espectro do Autismo com definição dos pontos de atenção	100,00	100,00
	Supervisionar os CAPS's	100,00	50,00
	Implantar mais uma equipe de Consultório na Rua na região Sul	100,00	0,00
	Fortalecer o Programa “Pé Diabético” diminuindo em 50% o número de amputações	100,00	100,00
	Fortalecer o Programa “Obesidade”	0,00	0,00
	Certificar o CER junto ao Ministério Da Saúde	1	0
	Ampliar a oferta de serviços à pessoa com deficiência	100,00	50,00
	Promover integração escola x serviço de saúde mental, através do Projeto "Adote uma Escola"	100,00	0,00
	Promover a Capacitação em Psicoterapia Breve para Equipe de Saúde Mental nas UBS's	100,00	0,00
	Diminuir a fila de espera e melhora na qualidade dos exames clínicos	0,00	0,00
	Adequar a estrutura do CER para certificar o serviço junto ao Ministério da Saúde	1	0
	Implantar o Matriciamento junto à Saúde do Adulto (clinicios) para escuta qulificada e protocolo de encaminhamento em Psiquiatria	100,00	80,00
	Revisão de protocolo de Encaminhamento para Psiquiatria	100,00	100,00
	Capacitar 100% dos profissionais da equipe de nutrição da atenção básica para atendimento dos pacientes com Transtornos do Espectro Autista (TEA) e doenças intestinais/ auto-imunes	100,00	90,00
	Implantar serviço de práticas integrativas (Acupuntura, ozonioterapia e aromaterapia)	0,00	0,00
	Implantação efetiva do atendimento a pessoas com Transtornos Do Espectro Do Autismo.	100,00	100,00

Peça do processo/documento PMB 021878/2023, materializada por: R.D.O em 14/04/2023 15:54 CPF: 168.xxx.xxx-07

Pág. 58 de 132 - Documento assinado digitalmente por MILTON ANTONIO CASQUEL MONTI.
Para conferência, acesse o site https://solarbpm.barueri.sp.gov.br/atendimento/conferenciaDocumentos e informe o processo PMB 021878/2023 e o código XC0X88UH.

	Implantação do serviço de reabilitação cardíaca	0,00	0,00
	Informar, orientar e fortalecer junto aos equipamentos da rede de saúde, o fluxo estabelecido para o atendimento ao paciente TEA (equipamentos: CER - estimulação precoce até 3 anos de idade; após 3 anos de idade: CREDITA/ MATRACA - casos leves e CAPS TRILHA - casos moderados e graves)	100,00	100,00
	Oferta de cuidados voltados à saúde mental dos trabalhadores durante a vigencia da pandemia por Covid 19 com o objetivo de reduzir afastamentos e absenteísmo relacionados ao sofrimento mental decorrente da pandemia.	100,00	100,00
	TERCEIRIZAÇÃO ENGENHARIA CLÍNICA INCLUINDO SERVIÇOS DE EQUIPAMENTOS DE BAIXA E MÉDIA COMPLEXIDADE - PARQUE ESTIMADO DE 3200 EQUIPAMENTOS	100,00	70,00
	Instituir grupo de trabalho para monitoramento da Sífilis Congênita no município	100,00	100,00
	Informar, orientar e fortalecer junto aos equipamentos da rede, ofluxo estabelecidos para o atendimento de pacientesw com quadro neurológico (afasia, disartria e disfagia). Paciente são atendidos no CER ou CSF	100,00	0,00
	CONTRATO PARA PRESTAÇÃO DE SERVIÇOS PARA MANUTENÇÃO CORRETIVA, PREVENTIVA E CALIBRAÇÃO DE RAIO X	100,00	100,00
	Estabelecer fluxo de atendimento de crianças com diagnóstico de apraxia de fala	100,00	0,00
	Planejamento e organização das atividades administrativas da Agencia transfusional	100,00	50,00
	SERVIÇOS DE LEVANTAMENTO RADIOMÉTRICO E CONTROLE DE QUALIDADE RAIOX	100,00	100,00
	Ofercer ao munícipe portador de transtorno do processamento auditivo, o treinamento auditivo acusticamente controlado (treinamento auditivo em cabine). Contratar o serviço	100,00	0,00
	MANUTENÇÃO IMPRESSORA DRY	100,00	0,00
	Oferecer a reabilitação vestibular ao municipe portador de vestibulopatia, através da contratação de profissional habilitado	100,00	0,00
	CONTRATO PARA PRESTAÇÃO DE SERVIÇOS CORRETIVOS E PREVENTIVOS PARA SISTEMA DR	100,00	0,00
	Ampliar o número de profissionais fonoaudiólogos na rede de atenção básica	100,00	30,00
	CONTRATO PARA PRESTAÇÃO DE SERVIÇOS CORRETIVOS E PREVENTIVOS E CALIBRAÇÃO PARA AUTOCLAVE E SISTEMAS DE OSMOSE REVERSA	100,00	100,00
	CONTRATO PARA PRESTAÇÃO DE SERVIÇOS CORRETIVOS E PREVENTIVOS E CALIBRAÇÃO PARA TERMODESINFECTORA	100,00	0,00
	CONTRATO PARA PRESTAÇÃO DE SERVIÇOS PARA MANUTENÇÃO CORRETIVA, PREVENTIVA E CALIBRAÇÃO DE RAIO X	100,00	100,00
	SERVIÇOS DE LEVANTAMENTO RADIOMÉTRICO E CONTROLE DE QUALIDADE RAIOX	100,00	0,00
	CONTRATO DE PRESTAÇÃO DE SERVIÇOS MANUTENÇÃO CORRETIVA, PREVENTIVA E CALIBRAÇÃO AUTOCLAVES E SISTEMAS DE OSMOSE REVERSA	100,00	0,00
	CONTRATO DE PRESTAÇÃO DE SERVIÇOS MANUTENÇÃO CORRETIVA, PREVENTIVA E CALIBRAÇÃO TERMODESINFECTORAS	100,00	0,00
	CONTRATO DE PRESTAÇÃO DE SERVIÇOS MANUTENÇÃO CORRETIVA, PREVENTIVA E CALIBRAÇÃO CÂMARAS DE CONSERVAÇÃO DE VACINAS - CONFORME CONTRATO º SNJ 175/2021	100,00	100,00
	PEÇAS PARA MANUTENÇÃO CORRETIVA DE EQUIPAMENTOS MÉDICO-HOSPITALARES, ACESSÓRIOS (BRAÇADEIRAS, MANGUITOS, SENSORES, ENTRE OUTROS), PARTES (TRANSDUTORES PARA ULTRASSOM)	90,00	0,00
	POSSÍVEL SUBSTITUIÇÃO OU IMPLEMENTAÇÃO DE NOVA TECNOLOGIA DE EQUIPAMENTOS MÉDICOS: ULTRASSONS, TOMOGRAFO, VENTILADORES PULMONARES, MONITORES MULTIPARÂMETROS, MONITORES DE TRIAGEM, CADEIRAS ODONTOLÓGICAS, EQUIPAMENTOS OFTALMOLÓGICOS, CARDIOVERSORES, ELETROCARDIÓGRAFOS	90,00	33,00
	Ampliação na oferta de serviços à PCD.	100,00	100,00
	PACS - SISTEMA DE DISTRIBUIÇÃO E ARMAZENAMENTO DE IMAGENS - MODALIDADES DE TOMOGRAFIA, ULTRASSONOGRAFIA, RX, MAMOGRAFIA	100,00	0,00
	Oferta de transporte sanitário.	0,00	0,00
304 - Vigilância Sanitária	1	100,00	0,00
	Investigar todos os casos suspeitos de Esporotricose animal notificados;	100,00	100,00
	Investigar 100% dos casos suspeitos notificados;	100,00	100,00
	Construção da sala de necropsia, sala de vacinas, sala dos veterinários e anexo de resíduos sólidos, com projeto já encaminhado a Secretaria de Obras	100,00	0,00
	Criação do setor de gestão de dados e estatística dentro do Departamento Técnico de Controle de Zoonoses e a contratação de profissionais para atuação na área - ANALISTA - Porcentagem de áreas mapeadas para Mapeamento de áreas de maior risco de ocorrência de zoonoses no município	100,00	0,00
	Realizar 01 (um) treinamento ou capacitação sobre todas as áreas do Departamento uma vez por ano.	100,00	100,00
	Acelerar o atendimento as reclamações zoosanitárias de munícipes.	60,00	100,00

Peça do processo/documento PMB 021878/2023, materializada por: R.D.O em 14/04/2023 15:54 CPF: 168.xxx.xxx-07

Pág. 59 de 132 - Documento assinado digitalmente por MILTON ANTONIO CASQUEL MONTI.
Para conferência, acesse o site https://solarbpm.barueri.sp.gov.br/atendimento/conferenciaDocumentos e informe o processo PMB 021878/2023 e o código XC0X88UH.

Realizar vigilância entomológica no município através de recebimento e envio para identificação em instituições parceiras	100,00	100,00
Investigação de 100% das epizootias em primatas não humanos notificadas;	100,00	100,00
Produzir textos para divulgar à população geral informações sobre Raiva, Esporotricose, Febre Maculosa, Leishmaniose Visceral e pombos, em 10 ocasiões	12	12
Ampliar a cobertura vacinal contra Raiva de cães e gatos através da oferta de vagas para agendamento no Posto Fixo criado desde agosto/2021 no DTCZ	2.000	100
Investigar 100% das ocorrencias de Acidentes com Animais Peçonhentos para identificação taxonômica de espécimes. (Ficha SINAN = 1-Serpente, 2-Aranha, 3-Escorpião, 4-Lagarta, 5- Abelhas/Vespas, 6-Outros e 9-Ignorado)	100,00	92,00
Realizar vistoria nos Pontos estratégicos (PE) com periodicidade quinzenal ou mensal conf. Classificação de risco	100,00	100,00
Melhorar organização, padronização e mobilidade a campo das equipes com a dispobilização de veículos adequados para transporte dos produtos usados durante as atividades.	100,00	0,00
100% das coletas realizadas	100,00	109,00
1.Melhorar a qualidade das condições ambientais	100,00	100,00
1.Solicitar do GVS X capacitação de 100% da equipe municipal em atividades de vigilância em saúde ambiental.	100,00	100,00
Construir sede própria da Coordenadoria de Vigilância em Saúde	50,00	0,00
Aquisição de mobiliário para estruturação do setor administrativo, recepção e sala de telefonia	100,00	0,00
Aquisição de equipamentos de informática necessário mediante a reestruturação dos departamentos (todas as áreas)	100,00	0,00
Encaminhar 100% das amostras de animais suspeitos da doença , e passíveis de coleta, para diagnóstico laboratorial;	100,00	100,00
Divulgar informações na segunda semana de agosto - na “Semana Nacional de Controle e Combate à Leishmaniose” de acordo com a Lei nº 12.604/2012	2	2
Contratação da equipe para atuação nos serviços realizados/ oferecidos à municipalidade pelo Departamento Técnico de Controle de Zoonoses: 2 médicos veterinários, 1 biólogo	100,00	100,00
Coletar e encaminhar 100% das amostras de PNHs suspeitos da dorença , e passíveis de coleta, para diagnóstico laboratorial;	100,00	100,00
Realizar eventos de educação em saúde, conforme a demanda, com foco em zoonoses em ambiente escolar, de acordo com a possibilidade existente mediante ao cenário epidemiológico no ano atual.	1	1
Encaminhar 100% das amostras de cães e gatos suspeitos para diagnóstico de raiva;	100,00	100,00
Estimular coleta de animais envolvidos e recolher amostras para identificaçao em mais de 80% das ocorrencias de Acidentes com Animais Peçonhentos para identificação taxonômica de espécimes. Criar "Informe de fluxo" para Rede de saúde (PS e UBS) juntamente com Vigilância Epidemiológica para recolher e encaminhar amostras de animal peçonhento causador de acidente e/ou parasitismo em pacientes p identificaçao taxonomica pelo DTCZ. (Ficha SINAN = 1-Serpente, 2-Aranha, 3-Escorpião, 4-Lagarta, 5- Abelhas/Vespas, 6-Outros e 9-Ignorado e parasitismos inespecíficos)	30,00	5,00
Realizar vistoria nos Imóveis Especiais (IE) com periodicidade trimestral	100,00	100,00
Melhorar organização, padronização e mobilidade a campo das equipes de vigilância e controle das doenças transmissíveis por vetores com a contrato de locação de veículo (tipo van oun equivalente)	100,00	0,00
2.Realizar atividades de saúde ambiental integradas a Secretaria do Meio Ambiente.	100,00	100,00
Reestruturação da equipe do Departamento Técnico de Projetos Educativos: contratação de 2 educadores em saúde e 1 agente de administação pública	100,00	0,00
Aquisição de PABX para Sala de Telefonia	100,00	0,00
Contratação de 12 analistas em Vigilância Sanitária e Epidemiológica para atuação na VISA, para reposição e reestruturação das equipes	100,00	33,33
Desencadear ações de prevenção e controle em caso de diagnóstico positivo para a doença em animais (busca ativa).	100,00	70,00
Coletar e encaminhar 100% das amostras de cães suspeitos da doença , e passíveis de coleta, para diagnóstico laboratorial;	100,00	100,00
Aquisição de mobiliário e equipamento para sala de necropsia	100,00	0,00
Desencadear ações de prevenção e controle em caso de diagnóstico positivo para a doença em PNHs (busca ativa).	100,00	0,00
Produzir textos em 3 ocasiões para encaminhar a clínicos veterinários do município sobre Esporotricose, Raiva e Leishmaniose Visceral.	3	3
Encaminhar 100% de amostras de animais silvestres suspeitos para diagnóstico de raiva;	100,00	100,00
Atender 100% das queixas e otimizar coleta de amostras em queixas de infestação (sem acidentes) por animais peçonhentos para mapeamento e delimitação de áreas de maior risco de ocorrência de acidentes espécie específico no municipio.	30,00	100,00

Peça do processo/documento PMB 021878/2023, materializada por: R.D.O em 14/04/2023 15:54 CPF: 168.xxx.xxx-07

Pág. 60 de 132 - Documento assinado digitalmente por MILTON ANTONIO CASQUEL MONTI.
Para conferência, acesse o site https://solarbpm.barueri.sp.gov.br/atendimento/conferenciaDocumentos e informe o processo PMB 021878/2023 e o código XC0X88UH.

	Realizar ativ. Casa a Casa rotina nos imóveis domiciliares e comerciais em 2 ciclos anuais, sendo de Jan/abril cobertura de 100% e Jul/Out. cobertura de 80% dos imóveis.	100,00	5,14
	Aquisição de um carro para encaminhamento das amostras de material biológico em tempo oportuno, para investigação dos agravos	100,00	100,00
	Promover ações educativas com os servidores da COVISA, conforme as necessidades identificadas pelas área técnicas	100,00	100,00
	Revisão da parte elétrica com melhor ditribuição de tomadas, pontos de rede e telefonia	100,00	50,00
	Reestrutuação do Departamento Técnico de Vigilância em saúde ambiental para agilizar as demandas diárias, com a contratação de 1 agente de administração pública e 3 servidores da área técnica (Biológo, Técnico de Segurança e Técnico de Meio Ambiente)	100,00	50,00
	Desencadear ações de prevenção e controle em caso de diagnóstico positivo para a doença em cães (inquéritos sorológicos).	100,00	0,00
	Aquisição de mobiliário e equipamento para sala de vacinação	100,00	0,00
	Aumentar a taxa de sucesso nas tentativas de estabelecer contato com vítimas de casos de acidentes com cães ou gatos, no período de 10 dias após o acidente.	70,00	88,00
	Investigar 100% das queixas de ocorrencia de percevejos / barbeiros para identificação taxonômica de espécimes.(Vigilância de Doenças de Chagas)	100,00	100,00
	Reestruturação da equipe para realização das atividades casa a Casa - contratação de 60 Agentes para cumprimento da meta (necessário um agente a cada 1000 imóveis no município)	100,00	0,00
	Promover ações educativas com a população e setor regulado dos diversos temas da vigilância sanitária	100,00	100,00
	Separação de uma sala para pequenas reuniões com drywall e aquisição de mobiliário	100,00	0,00
	Mobiliar e organizar o depósitos de raticidas, inseticidas e larvicidas: 12 Estantes de ferro com 05 divisórias cada uma	100,00	0,00
	Aquisição de mobiliário para a sala de trabalho para médicos veterinários	100,00	0,00
	Identificar 100% das amostras recebidas em queixas de ocorrencia de percevejos / barbeiros para identificação taxonômica de espécimes.(Vigilância de Doenças de Chagas)	100,00	100,00
	Realizar ativ. de Bloqueio de Controle de Criadouros nos casos suspeitos e/ou confirmados de arboviroses	100,00	100,00
	Possibilitar a participação dos servidores da COVISA em cursos, conferências e congressos com temas relacionados a Coordenadoria de Vigilância em Saúde, ao menos duas vezes ao ano, para cada uma das áreas	100,00	100,00
	Mobiliar o setor de Almoxarifado e equipa-lo com ar condicionado	100,00	0,00
	Aprimoramento das ações de vigilância sanitária municipal com a elaboração de decreto municipal aprovado pelo executivo / legislativo para dar legimitidade as ações quanto ao licenciamento sanitário e atuação da empresa nas esferas municipal; estadual; federal, dando maior autonomia ao municipio tendo como base sempre as boas empresas que cumprem com aas BPFAD - Boas Práticas de Fabricação Armazenamento e Distribuição	1	0
	Promover atividades de Comunicação e Educação em Saude sobre Manejo Ambiental Integrado/Zeladoria Urbana e prevenção de Acidentes com Animais Peçonhentos e Infestaçao por Sinantrópicos diversos junto a população, escolas e rede de saude para reduzir a incidencia de acidentes e melhorar captaçao de especimes para identificação taxonômica.	6	100
	Realizar ativ. de Bloqueio de Nebulização nos casos confirmados de arboviroses	100,00	0,00
	Manter ações educativas com temas relacionados a dengue	100,00	88,00
	Mobiliar a Lavanderia, DML, REFEITÓRIO	100,00	0,00
	Registrar, Investigar e tratar 100% das notificações de casos suspeitos e confirmados de Leptospirose.	100,00	100,00
	Realizar ativ. de Avaliação de Densidade Larvária (ADL) conf. Recomendações do Ministério da Saúde	100,00	100,00
	Reestruturação do Departamento Técnico de Análise Sanitária de Projetos Arquitetônicos para diminuir o prazo de avaliação do dos Laudos Técnicos de Avaliação (LTA) para até quinze dias, com a contratação de 1 agente de administração pública e dois servidores da área técnica (arquiteto ou engenheiro civil). Aquisição de equipamentos de informática e mobiliário adequado para a área.	100,00	25,00
	Estruturação dos Jardins e áreas externas arborizadas	100,00	30,00
	Atender 100% da demanda de queixas com infestação por roedores.	100,00	100,00
305 - Vigilância Epidemiológica	1	100,00	100,00
	Atingir 90% de cura entre os casos novos diagnosticados nos anos das coortes de hanseníase	90,00	100,00
	Atingir 85% de cura nos pacientes com tuberculose pulmonar bacilífera até o final de 2019	85,00	74,00
	1.Estimular a notificação da Sífilis em Gestante e monitorar 100% das gestantes diagnosticadas no Pré-Natal acompanhando até o encerramento no puerpério, na busca da eliminação da transmissão vertical da sífilis	100,00	100,00
	Manter o município sem casos de raiva humana	100,00	100,00
	Reduzir a zero a prevalência de tracoma inflamatório maior ou igual a 5% da população de 5 a 14 anos.	2,00	100,00

Peça do processo/documento PMB 021878/2023, materializada por: R.D.O em 14/04/2023 15:54 CPF: 168.xxx.xxx-07

Pág. 61 de 132 - Documento assinado digitalmente por MILTON ANTONIO CASQUEL MONTI.
Para conferência, acesse o site https://solarbpm.barueri.sp.gov.br/atendimento/conferenciaDocumentos e informe o processo PMB 021878/2023 e o código XC0X88UH.

Manter a notificação de IH em no mínino 80% dos hospitais cadastrados no CNES	80,00	100,00
1. Manter a erradicação da Poliomielite	100,00	100,00
1. Identificar a etiologia de 48% dos casos notificados de meningite bacteriana	90,00	100,00
Investigar 100% das notificações das hepatites B e C e encerrando oportunamente.	100,00	100,00
1. Atingir 90% de cura entre os casos novos diagnosticados nos anos das coortes de hanseníase, até final de 2025	90,00	100,00
1. Atingir 85% de cura nos pacientes com tuberculose pulmonar bacilifera até o final de 2025	85,00	74,00
Garantir apoio técnico para as ações de vigilância e controle de surtos e epidemias de antropozoonose no município.	100,00	100,00
Revisão e Implantação do processo regulatório de fluxos e protocolos das Doenças Not. Compulsória.	100,00	100,00
2.Investigar 100% das notificações de Sífilis Congênita segundo protocolo de investigação, identificado as oportunidades perdidas e monitorar o acompanhamento da criança até encerramento aos 18 meses de idade.	100,00	100,00
Melhorar a comunicação entre a vigilância epidemiológica com os serviços de saúde do município de Barueri	100,00	100,00
2. Concluir 100% das investigações de surtos de DTAA no Estado	100,00	100,00
2. Realizar sorologia em 100% dos casos notificados de rubéola e sarampo	100,00	100,00
Aprimoramento e fortalecimento do processo regulatório de fluxo e protocolos das Doenças de Notificação Compulsória	100,00	100,00
3. Notificar 100% das gestantes HIV e monitorar até encerramento no puerpério, na busca da eliminação da transmissão vertical do HIV.	100,00	100,00
3. Encaminhar 100% novas cepas do vírus da influenza coletadas nas unidades sentinelas para o Estado	100,00	100,00
Treinar e/ou atualizar as equipes de saúde para notificar as doenças de notificação compulsória.	100,00	100,00
4. Notificar 100% das crianças expostas ao HIV e monitorar o acompanhamento da criança até o encerramento aos 24 meses de idade.	100,00	100,00
Garantir investigação dos casos nos prazos definidos	100,00	100,00
5. Investigar 100% das crianças menores de 5 anos notificadas como HIV/AIDS, segundo protocolo de investigação, identificando as oportunidades perdidas, na busca de eliminação da transmissão vertical do HIV.	100,00	100,00
Acompanhar a execução da investigação pelas unidades de saúde	100,00	100,00
6.100% dos portadores de HIV/Aids diagnosticados em acompanhamento no SAE notificados.	100,00	89,00
Elaborar relatório anual sobre as doenças de notificação compulsória	100,00	100,00
Reestruturação da equipe de Vigilância Epidemiológica, com a contratação de 2 profissionais da área ténica e 3 agentes de administração pública	100,00	100,00

Pág. 62 de 132 - Documento assinado digitalmente por MILTON ANTONIO CASQUEL MONTI.
Para conferência, acesse o site https://solarbpm.barueri.sp.gov.br/atendimento/conferenciaDocumentos e informe o processo PMB 021878/2023 e o código XC0X88UH.

Peça do processo/documento PMB 021878/2023, materializada por: R.D.O em 14/04/2023 15:54 CPF: 168.xxx.xxx-07

Demonstrativo da Programação de Despesas com Saúde por Subfunção, Categoria Econômica e Fonte de Recursos

Subfunções	Categoria Econômica	Recursos ordinários - Fonte Livre (R$)	Receita de impostos e de transferência de impostos (receita própria - R$)	Transferências de fundos à Fundo de Recursos do SUS, provenientes do Governo Federal (R$)	Transferências de fundos ao Fundo de Recursos do SUS, provenientes do Governo Estadual (R$)	Transferências de convênios destinados à Saúde (R$)	Operações de Crédito vinculadas à Saúde (R$)	Royalties do petróleo destinados à Saúde (R$)	Outros recursos destinados à Saúde (R$)	Total(R$)
0 - Informações Complementares	Corrente	N/A	N/A	N/A	N/A	N/A	N/A	N/A	N/A	N/A
	Capital	N/A	N/A	N/A	N/A	N/A	N/A	N/A	N/A	N/A
122 - Administração Geral	Corrente	N/A	84.593.000,00	N/A	N/A	N/A	N/A	N/A	N/A	84.593.000,00
	Capital	N/A	1.128.000,00	N/A	N/A	N/A	N/A	N/A	N/A	1.128.000,00
301 - Atenção Básica	Corrente	N/A	183.496.000,00	15.780.000,00	1.734.000,00	N/A	N/A	N/A	N/A	201.010.000,00
	Capital	N/A	314.000,00	9.000,00	12.000,00	N/A	N/A	N/A	N/A	335.000,00
302 - Assistência Hospitalar e Ambulatorial	Corrente	N/A	486.098.000,00	35.004.000,00	15.006.000,00	N/A	N/A	N/A	N/A	536.108.000,00
	Capital	N/A	67.415.000,00	15.000,00	216.000,00	N/A	N/A	N/A	N/A	67.646.000,00
303 - Suporte Profilático e Terapêutico	Corrente	N/A	84.509.000,00	1.008.000,00	N/A	N/A	N/A	N/A	N/A	85.517.000,00
	Capital	N/A	112.000,00	N/A	N/A	N/A	N/A	N/A	N/A	112.000,00
304 - Vigilância Sanitária	Corrente	N/A	6.256.000,00	12.000,00	N/A	N/A	N/A	N/A	N/A	6.268.000,00
	Capital	N/A	50.000,00	N/A	N/A	N/A	N/A	N/A	N/A	50.000,00
305 - Vigilância Epidemiológica	Corrente	N/A	5.146.000,00	1.978.000,00	N/A	N/A	N/A	N/A	N/A	7.124.000,00
	Capital	N/A	50.000,00	N/A	N/A	N/A	N/A	N/A	N/A	50.000,00
306 - Alimentação e Nutrição	Corrente	N/A	N/A	N/A	N/A	N/A	N/A	N/A	N/A	N/A
	Capital	N/A	N/A	N/A	N/A	N/A	N/A	N/A	N/A	N/A

Fonte: DIGISUS Gestor - Módulo Planejamento (DIGISUSGMP) - Consulta Online
Data da consulta: 14/02/2023.

- Análises e Considerações sobre Programação Anual de Saúde - PAS

Preenchido as porcentagens de execução das metas da Programação de 2022, no anexo 1 encontram-se as descrições das ações realizadas, e caso não tenha sido executado a meta, o motivo pelo qual não foi. Em relação a algumas metas que estão zeradas e com ações de não se aplica, indica que as mesmas fazem parte do Plano Municipal de 2022 a 2025, porém não foram selecionadas para execução no ano de 2022.

Pág. 63 de 132 - Documento assinado digitalmente por MILTON ANTONIO CASQUEL MONTI.
Para conferência, acesse o site https://solarbpm.barueri.sp.gov.br/atendimento/conferenciaDocumentos e informe o processo PMB 021878/2023 e o código XC0X88UH.

Peça do processo/documento PMB 021878/2023, materializada por: R.D.O em 14/04/2023 15:54 CPF: 168.xxx.xxx-07

9. Execução Orçamentária e Financeira

Sobre a indisponibilidade da versão de transmissão dos dados do SIOPS para o ano de de 2022, consulte orientações NOTA INFORMATIVA Nº 3/2022-CGFIP/DGIP/SE/MS

9.1. Execução da programação por fonte de recurso, subfunção e categoria econômica

Fonte: Sistema de Informações sobre Orçamentos Públicos em Saúde (SIOPS)

Data da consulta: 10/01/2023.

9.2. Indicadores financeiros

Fonte: Sistema de Informações sobre Orçamentos Públicos em Saúde (SIOPS)

Data da consulta: 10/01/2023.

9.3. Relatório Resumido da Execução Orçamentária (RREO)

9.4. Execução orçamentária e financeira de recursos federais transferidos fundo a fundo, segundo bloco de financiamento e programa de trabalho

Bloco de Financiamento	Programas de Trabalho	Valor Transferido em 2022 (Fonte: FNS)	Valor Executado
Estruturação da Rede de Serviços Públicos de Saúde (INVESTIMENTO)	1030150198581 - ESTRUTURAÇÃO DA REDE DE SERVIÇOS DE ATENÇÃO PRIMÁRIA DE SAÚDE	R$ 964.925,00	327309,80
	1030250188535 - ESTRUTURAÇÃO DE UNIDADES DE ATENÇÃO ESPECIALIZADA EM SAÚDE	R$ 932.006,00	1562977,90
Manutenção das Ações e Serviços Públicos de Saúde (CUSTEIO)	103015019219A - PISO DA ATENÇÃO PRIMÁRIA EM SAÚDE	R$ 14.778.745,45	12770228,25
	10301501921CE - IMPLEMENTACAO DE POLITICAS DE ATENCAO ESPECIALIZADA A SAUDE	R$ 44.228,88	44228,88
	1030250188585 - ATENÇÃO À SAÚDE DA POPULAÇÃO PARA PROCEDIMENTOS NO MAC	R$ 40.587.283,38	27218992,05
	1030250188585 - ENFRENTAMENTO DA EMERGÊNCIA DE SAÚDE - NACIONAL (CRÉDITO EXTRAORDINÁRIO)	R$ 1.056.000,00	1056000,00
	10303501720AE - PROMOÇÃO DA ASSISTÊNCIA FARMACÊUTICA E INSUMOS ESTRATÉGICOS NA ATENÇÃO PRIMÁRIA EM SAÚDE	R$ 1.875.826,68	1875826,68
	10304502320AB - INCENTIVO FINANCEIRO AOS ESTADOS, DISTRITO FEDERAL E MUNICÍPIOS PARA EXECUÇÃO DE AÇÕES DE VIGILÂNCIA SANITÁRIA	R$ 167.822,40	73123,00
	10305502320AL - INCENTIVO FINANCEIRO AOS ESTADOS, DISTRITO FEDERAL E MUNICÍPIOS PARA A VIGILÂNCIA EM SAÚDE	R$ 2.511.593,52	1647987,29
	10306503320QH - IMPLEMENTAÇÃO DA SEGURANÇA ALIMENTAR E NUTRICIONAL NA SAÚDE	R$ 30.000,00	30000,00

Fonte: Fundo Nacional de Saúde (FNS)

1 – Os valores pagos em outro exercício fiscal mesmo tendo sua memória de cálculo e ano anterior, não estarão sendo computados para aquela prestação de contas.
2 – Para efeitos de despesa executada deve ser considerada a despesa empenhada no exercício fiscal.

9.5. Covid-19 Repasse União

Quadro demonstrativo da transferência de recursos advindos da união para a aplicação no enfrentamento da situação de emergência de saúde pública de importância nacional - Coronavírus (COVID-19)			
Descrição do recurso	**SALDO DO RECURSO DO EXERCICIO ANTERIOR (31/12/2021)**	**RECURSOS DIRECIONADOS NO EXERCÍCIO ATUAL ATÉ O BIMESTRE**	**SALDO TOTAL**
Recursos advindos da transferência da União repassados pelo FNS conf. Portarias específicas nos blocos de manutenção e estruturação para a aplicação no enfrentamento da situação de emergência de saúde pública de importância nacional - Coronavírus (COVID-19)	0,00	0,00	0,00
Recursos advindos da transferência da União repassados pelo FNS nos blocos de manutenção e estruturação não específicas para a aplicação no enfrentamento da situação de emergência de saúde pública de importância nacional - Coronavírus (COVID-19)	0,00	0,00	0,00
Recursos advindos de transposição de saldos financeiros de exercícios anteriores provenientes de repasses federais do FNS aos fundos de saúde dos estados, DF e municípios conf. LC 172/2020.	0,00	0,00	0,00
Recursos advindos da União, na forma de auxílio financeiro, aos Estados, ao Distrito Federal e aos Municípios, no exercício de 2020, e em ações de enfrentamento ao Coronavírus SARS-CoV-2 (Covid-19). Conforme LC 173/2020	0,00	0,00	0,00
Recursos advindos da União, na forma de prestação de apoio financeiro pela União aos entes federativos que recebem recursos do Fundo de Participação dos Estados - FPE e do Fundo de Participação dos Municípios - FPM, com o objetivo de mitigar as dificuldades financeiras decorrentes do estado de calamidade pública reconhecido pelo Decreto Legislativo nº 6, de 20 de março de 2020, e da emergência de saúde pública de importância internacional decorrente do coronavírus (Covid-19). MP 938/2020	0,00	0,00	0,00
Outros recursos advindos de transferências da União	0,00	0,00	0,00

Peça do processo/documento PMB 021878/2023, materializada por: R.D.M em 14/04/2023 15:54 CPF: 168.xxx.xxx-07

Pág. 64 de 132 - Documento assinado digitalmente por MILTON ANTONIO CASQUEL MONTI.
Para conferência, acesse o site https://solarbpm.barueri.sp.gov.br/atendimento/conferenciaDocumentos e informe o processo PMB 021878/2023 e o código XC0X88UH.

Total de recursos advindos de transferência da união para enfrentamento da Emergência em Saúde Pública de Importância Nacional - CORONAVIRUS (COVID-19)	**0,00**	**0,00**	**0,00**

Despesas decorrentes do enfrentamento da situação de emergência de saúde pública de importância nacional Coronavírus (COVID-19)

Descrição das Subfunções/Despesas	Despesas Empenhadas	Despesas Liquidadas	Despesas Pagas
Administração Geral	0,00	0,00	0,00
Atenção Básica	0,00	0,00	0,00
Assistência Hospitalar e Ambulatorial	0,00	0,00	0,00
Suporte profilático e terapêutico	0,00	0,00	0,00
Vigilância Sanitária	0,00	0,00	0,00
Vigilância Epidemiológica	0,00	0,00	0,00
Alimentação e Nutrição	0,00	0,00	0,00
Informações Complementares	0,00	0,00	0,00
Total	**0,00**	**0,00**	**0,00**

Descrição das Subfunções/Despesas	Inscrição em 2022 - Restos a pagar processados (a)	Inscrição em 2022 - Restos a pagar não processados (b)	Inscrição em 2022 - Saldo total (c) = a+b	Inscrição em 2021 - RPs processados (a)	Inscrição em 2021 - RPs não processados (b)	Inscrição em 2021 - Saldo total (c) = a+b	Execução de RPs inscritos em 2021 - RPs processados Pago (d)	Execução de RPs inscritos em 2021 - RPs processados Cancelado (e)	Execução de RPs inscritos em 2021 - RPs não processados - Liquidado* (f)	Exec insc 202 proc - P
Administração Geral	0,00	0,00	0,00	0,00	0,00	0,00	0,00	0,00	0,00	
Atenção Básica	0,00	0,00	0,00	0,00	0,00	0,00	0,00	0,00	0,00	
Assistência Hospitalar e Ambulatorial	0,00	0,00	0,00	0,00	0,00	0,00	0,00	0,00	0,00	
Suporte profilático e terapêutico	0,00	0,00	0,00	0,00	0,00	0,00	0,00	0,00	0,00	
Vigilância Sanitária	0,00	0,00	0,00	0,00	0,00	0,00	0,00	0,00	0,00	
Vigilância Epidemiológica	0,00	0,00	0,00	0,00	0,00	0,00	0,00	0,00	0,00	
Alimentação e Nutrição	0,00	0,00	0,00	0,00	0,00	0,00	0,00	0,00	0,00	
Informações Complementares	0,00	0,00	0,00	0,00	0,00	0,00	0,00	0,00	0,00	
Total	**0,00**	**0,00**	**0,00**	**0,00**	**0,00**	**0,00**	**0,00**	**0,00**	**0,00**	

Gerado em 10/01/2023
07:39:03
Fonte: Sistema de Informações sobre Orçamentos Públicos em Saúde (SIOPS)

9.6. Covid-19 Recursos Próprios

Não há informações cadastradas para o período da Covid-19 Recursos Próprios.

9.7. Covid-19 Repasse Estadual

Não há informações cadastradas para o período da Covid-19 Repasse Estadual.

- Análises e Considerações sobre Execução Orçamentária e Financeira

Em relação à Execução Orçamentária e financeira foi preenchido os valores executados transferidos fundo a fundo dos recursos federais. Há tabelas em branco que ainda não foram preenchidas automaticamente pelo Digisus.

Peça do processo/documento PMB 021878/2023, materializada por: R.D.O em 14/04/2023 15:54 CPF: 168.xxx.xxx-07

Pág. 65 de 132 - Documento assinado digitalmente por MILTON ANTONIO CASQUEL MONTI.
Para conferência, acesse o site https://solarbpm.barueri.sp.gov.br/atendimento/conferenciaDocumentos e informe o processo PMB 021878/2023 e o código XC0X88UH.

10. Auditorias

Não há informações cadastradas para o período das Auditorias.
Fonte: Sistema Nacional de Auditoria do SUS (SISAUD-SUS)
Data da consulta: 14/02/2023.

Outras Auditorias

Fonte: DIGISUS Gestor - Módulo Planejamento (DIGISUSGMP) - Consulta Online
Data da consulta: 14/02/2023.

- Análises e Considerações sobre Auditorias

Ainda não temos o programa Sistema Nacional de Auditoria do SUS (SISAUD-SUS) instalado, estamos fazendo contato com o Ministério da Saúde para poder implantar o Sistema no Município.

Peça do processo/documento PMB 021878/2023, materializada por: R.D.O em 14/04/2023 15:54 CPF: 168.xxx.xxx-07
Pág. 66 de 132 - Documento assinado digitalmente por MILTON ANTONIO CASQUEL MONTI.
Para conferência, acesse o site https://solarbpm.barueri.sp.gov.br/atendimento/conferenciaDocumentos e informe o processo PMB 021878/2023 e o código XC0X88UH.

11. Análises e Considerações Gerais

Barueri tem realizado investimentos na saúde como demonstrado no SIOPS, as metas da Programação Anual de Saúde foram concluídas. Segue em anexo 1, arquivo contendo as informações sobre o que foi executado e não executado em relação a Programação Anual de Saúde de 2022.

Pág. 67 de 132 - Documento assinado digitalmente por MILTON ANTONIO CASQUEL MONTI.
Para conferência, acesse o site https://solarbpm.barueri.sp.gov.br/atendimento/conferenciaDocumentos e informe o processo PMB 021878/2023 e o código XC0X88UH.

Peça do processo/documento PMB 021878/2023, materializada por: R.D.O em 14/04/2023 15:54 CPF: 168.xxx.xxx-07

12. Recomendações para o Próximo Exercício

- Análises e Considerações sobre Recomendações para o Próximo Exercício

Recomendamos monitorar a execução da Programação Anual de 2023.

DIONISIO ALVAREZ MATEOS FILHO
Secretário(a) de Saúde
BARUERI/SP, 2022

Pág. 68 de 132 - Documento assinado digitalmente por MILTON ANTONIO CASQUEL MONTI.
Para conferência, acesse o site https://solarbpm.barueri.sp.gov.br/atendimento/conferenciaDocumentos e informe o processo PMB 021878/2023 e o código XC0X88UH.

Peça do processo/documento PMB 021878/2023, materializada por: R.D.O em 14/04/2023 15:54 CPF: 168.xxx.xxx-07

REPÚBLICA FEDERATIVA DO BRASIL
ESTADO: SAO PAULO
MUNICÍPIO: BARUERI
Relatório Anual de Gestão - 2022

Parecer do Conselho de Saúde

Dados Demográficos e de Morbimortalidade

- Considerações:

Sem Parecer

Dados da Produção de Serviços no SUS

- Considerações:

Sem Parecer

Rede Física Prestadora de Serviços ao SUS

- Considerações:

Sem Parecer

Profissionais de Saúde Trabalhando no SUS

- Considerações:

Sem Parecer

Programação Anual de Saúde - PAS

- Considerações:

Sem Parecer

Execução Orçamentária e Financeira

- Considerações:

Sem Parecer

Auditorias

- Considerações:

Sem Parecer

Análises e Considerações Gerais

- Parecer do Conselho de Saúde:

Sem Parecer

Recomendações para o Próximo Exercício

- Considerações:

Sem Parecer

Status do Parecer: Em Elaboração

BARUERI/SP, 03 de Março de 2023

Conselho Municipal de Saúde de Barueri

Peça do processo/documento PMB 021878/2023, materializada por: R.D.O em 14/04/2023 15:54 CPF: 168.xxx.xxx-07

Pág. 69 de 132 - Documento assinado digitalmente por MILTON ANTONIO CASQUEL MONTI.
Para conferência, acesse o site https://solarbpm.barueri.sp.gov.br/atendimento/conferenciaDocumentos e informe o processo PMB 021878/2023 e o código XC0X88UH.

Pág. 70 de 132 - Documento assinado digitalmente por MILTON ANTONIO CASQUEL MONTI.
Para conferência, acesse o site https://solarbpm.barueri.sp.gov.br/atendimento/conferenciaDocumentos e informe o processo PMB 021878/2023 e o código XC0X88UH.

Peça do processo/documento PMB 021878/2023, materializada por: R.D.O em 14/04/2023 15:54 CPF: 168.xxx.xxx-07

Estado: São Paulo - Município: Barueri - SP
Plano de Saúde: 2022-2025 - Programação Anual de Saúde: 2022
Relatório de Gestão: 2022

LEGENDAS:
Executado
Executado parcialmente
Não Executado
Não se aplica

DIRETRIZ Nº 1 - Garantir o acesso da população em tempo oportuno, aperfeiçoar a qualidade dos serviços de saúde, e integrar a atenção básica e especializada.				
OBJETIVO Nº 1.1 - 1 - Induzir processos de qualificação do Acesso à Atenção Básica orientados segundo o perfil epidemiológico.				
Nº	**Descrição da Meta**	**Indicador para monitoramento e avaliação da meta**	**Unidade de Medida**	**Meta Prevista 2022**
1.1.1	Construir novas Unidades Básicas em substituição aos antigos prédios das UBS: Armando Goçalves de Freitas, Elizabete Izilda Duleba, Hermelino Liberato Filho, Benedito de Oliveira Crudo	Construção das UBSs realizadas	Percentual	100
Ação Nº 1 - 1- Monitorar junto a secretaria responsável;2- Identificar os critérios de ambiencia estabecidos pelas diretrizes da Atenção Básica e da vigilancia sanitária				
Executado parcialmente + ou - 50% fase de construção UBS Benedito de Oliveira Crudo, UBS Elizabete Duleba sem previsão				
1.1.2	Reformar e ampliar as UBSs Pedro Izzo , Maria Francisca de Melo, José Francisco Caiaba e Pastor José Roberto Rossi	Reforma e Ampliação das UBSs realizadas	Percentual	100
Ação Nº 1 - 1- Monitorar junto a secretaria responsável;2- Identificar os critérios de ambiencia estabecidos pelas diretrizes da Atenção Básica e da vigilancia sanitária				
Executado 100%				
1.1.3	Reformar para manutenção predial as UBSs Amaro José de Souza, Adauto Ribeiro, Hélio Berzaghi, João de Siqueira, Maria Magdalena Macedo, Raquel Sandrini Ruela e Vince Nemeth	Reforma das UBSs realizadas	Percentual	100
Ação Nº 1 - 1- Monitorar junto a secretaria responsável;2- Identificar os critérios de ambiencia estabecidos pelas diretrizes da Atenção Básica e da vigilancia sanitária				
Executado parcialmente + ou - 80% Reformas em andamento UBS Vince Nemeth				
1.1.4	Ampliar atendimento médico clínico nas 18 UBSs com a contratação de médicos pára atendimento em demanda espontânea	Médicos contratados	Percentual	100

Pág. 71 de 132 - Documento assinado digitalmente por MILTON ANTONIO CASQUEL MONTI.
Para conferência, acesse o site https://solarbpm.barueri.sp.gov.br/atendimento/conferenciaDocumentos e informe o processo PMB 021878/2023 e o código XC0X88UH.

Peça do processo/documento PMB 021878/2023, materializada por: R.D.C.M em 14/04/2023 15:54 CPF: 168.xxx.xxx-07

Ação Nº 1 - 1- Análise territorial da necessidade de profissionais médicos seguindo as normas vigentes ;2- solcitação de contratação temporária e ou por concurso				
Executado 100%				
1.1.5	Ampliar a oferta de teleconsulta em 20 % Aquisição de equipamentos de informática	Oferta de teleconsulta ampliada	Percentual	100
Ação Nº 1 - ampliar a aquisição de equipamentos de informática. Treinamento dos profissionais envolvidos e divulgação para a população				
Não Executado 0% não há o serviço				
1.1.6	Promover a Integração do profissional recém-admitido na rede de Atenção Básica, com objetivo de orientar quanto as normas, rotinas, protocolos e fluxos implantados.	Percentual de profissionais que realizaram integração profisional	Percentual	100
Ação Nº 1 - 1- Estabecer equipe responsável para integração;2- Treinamento da equipe; 3- Estabecer cronograma de treinamento.				
Executado 100%				
1.1.7	Estabelecer estratégias para diminuição do absenteísmo nas consultas agendadas através de ferramentas de confirmação de consulta e boletins informativos à população	Redução do absenteísmo em 10%	Percentual	100
Ação Nº 1 - 1-divulgação ampliada a população sobre a importancia das consultas programáticas .2- Em parceria com as secretarias de comunicação e CIT(centro integrado de tecnologia) estabelecer ferramentas para a confirmação de consulta;				
Ação Nº 2 - 3- Em parceria com as secretarias de comunicação e CIT(centro integrado de tecnologia) ferramentas para a divulgação de boletins informativos, de fácil utiliziação pela população				
Meta alcançada Executado 100%				
1.1.8	Estabelecer e avaliar indicadores de qualidade, atenção básica	indicadores estabelecidos e monitorados	Percentual	100
Ação Nº 1 - 1- avaliar e conhecer o territorio e a população adstrita ,mensurando as variáveis coletivas e individuais ;2- estabelecer indicadores de qualidade seguindo as diretrizes estabelecidas paar a atenção básica				
Executado 100%				
1.1.9	Fortalecer a implantação da Micro Regulação nas 18 Unidades Básicas de Saúde, otimizando o fluxo de encaminhamento entre serviços de saúde. Contratação de 30 agentes administrativos 20 equipamentos de informática	Micro regulações em funcionamento nas 18 UBS	Percentual	100
Ação Nº 1 - 1- contratar de agentes administartivos;2- Compor a equipe de micro regulação para cada unidade básica de saúde ;3- Solicitar a compra de equipamentos de informatica necessários;4- Estabeler fluxograma de micro regulação;				
Ação Nº 2 - 5- Divulgação ampla aos profissionais envolvidos e para todas as unidades básicas de sáude ; 6- monitoramente constante .				
Executado parcialmente + ou - 50% contratação efetivada, compra de equipamentos requisição cancelada				

Pág. 72 de 132 - Documento assinado digitalmente por MILTON ANTONIO CASQUEL MONTI.
Para conferência, acesse o site https://solarbpm.barueri.sp.gov.br/atendimento/conferenciaDocumentos e informe o processo PMB 021878/2023 e o código XC0X88UH.

Peça do processo/documento PMB 021878/2023, materializada por: R.D.C.M em 14/04/2023 15:54 CPF: 466.xxx.xxx-07

1.1.10	Estimular ações de Educação Permanente (in-loco) nos equipamentos de saúde.	Os equipamentos de saúde deverão garantir, no mínimo, 01 atividade a cada 02 meses na própria unidade.	Percentual	100
Ação Nº 1 - 1) Encaminhar (até o último dia util do mês de dezembro) a todos os equipamentos de saúde (UBS,CAPS E SAD) um plano de ação para as capacitações do ano subsequente. A ferramento norteadora no ano de 2022 será a 5W2H. Obs: A programação deverá ser estabelecida em primeiro e segundo semestre.				
Ação Nº 2 - 2) Realizar até o dia 31 de janeiro as tabulações propostas no ano anterior, conforme a unidade de saúde, bem como percentual de profissionais capacitados.				
Executado 100%				
1.1.11	Realizar visitas Técnicas nas unidades, conforme cronograma (anual).	Percentual de visitas programas e visitas realizadas.	Percentual	100
Ação Nº 1 - 1) Elaborar até o último dia do mês de janeiro uma programação anual de visitas técnicas, nos equipamentos de saúde, referente ao ano vigente. 2) Realizar solicitação de transporte, ao setor responsável, com a finalidade de garantir o cumprimento dos prazos.				
Ação Nº 2 - 3)Anualmente elaborar e/o revisar um instrumento (roteiro de visitas técnicas), bem como um instrumento para a tabulação dos dados. 4) Discutir com as unidades as não conformidades encontradas, bem como, um plano de ação conforme a governabilidade dos envolvidos.				
Executada parcialmente-80%, programação mais efetiva necessária				
1.1.12	CONTRATAR 5 GO PARA NOVA UBS	PROFISSIONAIS CONTRATADOS	Percentual	100
Ação Nº 1 - 1- Convocação de profissionais do concurso publico vigente ou solicitar novo concurso.;2- Caso necessário solicitar a contratação temporária .				
Executado 100%				
1.1.13	Revisar e divulgar protocolos	Protocolos revisados	Percentual	100
Ação Nº 1 - 1-Revisar anualmente os protocolos , seguindo as orientaçõe sdiretrizes técnicas do Ministério da saúde e Secretaria Estadual de Saúde entre outras; 2- Divulgação ampla dos protocolos para a equipe e unidades de saúde.				
Executada parcialmente-50%,em construção a revisão, divulgação não foi feita				
1.1.14	Realizar capacitação de profissionais nas unidades básicas de saúde	80% dos profissionais capacitados	Percentual	80
Ação Nº 1 - 1- Escolher tema de interesse para a equipe , segundo a análise de territorio,situação epidemiológica ou de agravos de saúde pertinentes;2- Estebelecer cronograma de reuniões e divulgação ampla e antecipada				
Executada parcialmente-40%, programação a ser efetivada para todas categorias profissionais				
1.1.15	Contratar 09 médicos para suprir demanda nas unidades	Médicos contratados	Percentual	100
Ação Nº 1 - 1- Convocação de profissionais do concurso publico vigente ou solicitar novo concurso.;2- Caso necessário solicitar a contratação temporária .				
Executado 100%				

Pág. 73 de 132 - Documento assinado digitalmente por MILTON ANTONIO CASQUEL MONTI.
Para conferência, acesse o site https://solarbpm.barueri.sp.gov.br/atendimento/conferenciaDocumentos e informe o processo PMB 021878/2023 e o código XC0X88UH.

Peça do processo/documento PMB 021878/2023, materializada por: R.D.C.M em 14/04/2023 15:54 CPF: 466.xxx.xxx-07

1.1.16	Criar protocolos para atendimento de pacientes pós covid. Reconhecer casos que demandem atendimento com equipe multidiciplinar no ARENA.	Protocolos criados	Percentual	100
Ação Nº 1 - 1-Protocolos já instituídos e em funcionamento;2- Revisão periódica dos protocolos seguindo as diretrizes de saúde nacional e internacional.				
Executado 100%				
1.1.17	Capacitar profissionais das UBS, com reuniões com equipes do CAPS (Matriciamento), a fim de minimizar a espera na saúde mental.	Redução na fila de espera da saúde mental	Percentual	100
Ação Nº 1 - 1-Capacitar profissionais médicos para identificação precoce de casos de saúde mental e a utilização de terapeutica adequada , conforme a sofrimento mental ;				
Ação Nº 2 - 2- Ampliar as possibilidades de terapeutica não medicamentosa em associação as terapeuticas vigentes.				
Executado 100%				
1.1.18	Promover ações e grupos para tratamento da obesidade. Identificar fatores de riscos, construir modelos e realizar atendimentos com equipes multidiciplinares	Avaliação de indicadores populacionais	Percentual	100
Ação Nº 1 - 1- estudo territorial e populacional , com a identificação dos casos de obesidade;2- Identificar fatores de risco ;3- Incorporaçao dos grupos nos processos de trabalho com equipe multiprofissional;				
Ação Nº 2 - 4- Estabelecer cronograma dos grupos e divulgação ampla aos profissionais , unidades de saúde e a população.				
Executado 100%				
1.1.19	Fortalecer fluxo de egressos de alta hospitalar e pronto socorro	Otimização no tempo de espera para continuidade do cuidado	Percentual	100
Ação Nº 1 - Fortalecer o fluxograma entre atenção básica com Hopspital e Pronto Socorros municipais. Divulgação ampla aos profissioanis e a Rede de saúde . Monitoramento do fluxograma e do atendimento dos egressos .				
Executado 100%				
1.1.20	Elaborar estratégias para manejo clínico do paciente pós alta do Núcleo Pós COVID; pacientes que tiveram acompanhamento multidiciplinar.	Avaliação integral e continuidade do cuidado do paciente Pós COVID em funcionamento	Percentual	100
Ação Nº 1 - Através das diretrizes do manejo clinico estabelecidos pelo Ministério da Saúde/ SES/ Anvisa/ Crm/ outros conselhos de classe e entre outras referncia técnicas em saúde . Atualização permanente e divulagação ampla para toda a Rede de Saúde.				
Executado 100%				
1.1.21	Contratar 44 Agentes Adm. pública para suprir demanda das reformas e ampliações do atendimento médico com demanda espontânea nas 22 unidades	Agentes contratados	Percentual	100

Pág. 74 de 132 - Documento assinado digitalmente por MILTON ANTONIO CASQUEL MONTI.
Para conferência, acesse o site https://solarbpm.barueri.sp.gov.br/atendimento/conferenciaDocumentos e informe o processo PMB 021878/2023 e o código XC0X88UH.

Peça do processo/documento PMB 021878/2023, materializada por: R.D.C.M em 14/04/2023 15:54 CPF: 168.xxx.xxx-07

Ação Nº 1 - 1-Estabelecer contratação de acordo com as ampliações dos novos predios, no novo desenho são duas recepções com ampliação dos serviços.				
Executada parcialmente-40%, apenas 17 contratações				
1.1.22	Adquirir mobiliários novos para reposição e expansão para as 22 unidades	Mobiliários novos adquiridos	Percentual	100
Ação Nº 1 - 1- Aquisição anula de acordo com a necessidade da troca do mobiliário ;2- solicitação compra para as 22 unidades				
Executada parcialmente-50%, em andamento das unidades ainda em reforma				
1.1.23	Compra de equipamentos e aparelhos hospitalares	Equipamentos e aparelhos hospitalares comprados	Percentual	100
Ação Nº 1 - Solicitar via legislação vigente a compra de equipamentos e aparelhos hospitalares.				
Executada parcialmente-50%, em andamento das unidades ainda em reforma				
1.1.24	Ampliação na oferta de serviços à PCD.	Tempo de agendamento.	Percentual	100
Ação Nº 1 - Ampliar oferta de serviços				
Executado 100% - No CER (Centro Especializado em Reabilitação), houve a contratação de fonoaudiólogos, psicólogos e terapeutas para compor a equipe do CER e aumentar a oferta de especialistas.				
1.1.25	Oferta de transporte sanitário.	Quantitativo de pacientes que utilizam transporte sanitário.	Percentual	0
Ação Nº 1 - Não se aplica para o ano de 2022				
Não se aplica para o ano de 2022				
1.1.26	Ofertar capacitação para funcionários de recepção das Unidades de Atenção Básica	Capacitação realizada em 100% dos funcionários administrativos	Percentual	100
Ação Nº 1 - 1- Realizar 2 capacitaçãoes anuais; 2- Estabelecer cronograma				
Não Executado 0% devido articulação ainda em fase de andamento				
1.1.27	Inaugurar a UBS Benedita Carlota e adquirir equipamentos, mobiliários e RH	UBS com equipamentos, mobiliários adquiridos e RH contratados e em funcionamento	Percentual	100
Ação Nº 1 - 1- Dimensionar o RH levando em considerção a população adstrita ;2- Solicitar a contração dos profissionai por concurso ou contrato por tempo determinado				
Ação Nº 2 - 3- Solicitar através da legislação vigente a aquisição dos equipamentos e mobiliários ,seguindo as diretrizes da atenção básica e vigilancia sanitária.				
Não Executado 0%, unidades não inauguradas				
1.1.28	Inaugurar a UBS Centro e adquirir equipamentos, mobiliários e RH	UBS com equipamentos, mobiliários adquiridos e RH contratados e em funcionamento	Percentual	0
Ação Nº 1 - Não se aplica para o ano de 2022				

Pág. 75 de 132 - Documento assinado digitalmente por MILTON ANTONIO CASQUEL MONTI.
Para conferência, acesse o site https://solarbpm.barueri.sp.gov.br/atendimento/conferenciaDocumentos e informe o processo PMB 021878/2023 e o código XC0X88UH.

Peça do processo/documento PMB 021878/2023, materializada por: R.D.C.M em 14/04/2023 15:54 CPF: 166.xxx.xxx-07

Não se aplica para o ano de 2022				
1.1.29	Garantir espaço físico com equipamentos para realização de ações de educação permanente	Espaço criado e em funcionamento	Percentual	0
Ação Nº 1 - Não se aplica para o ano de 2022				
Não se aplica para o ano de 2022				
1.1.30	Aquisição de 6 computadores e 1 impressora multifuncional para garantir acesso a todos os profissionais	Computadores e impressoras adquiridos	Percentual	100
Ação Nº 1 - Solicitar, via legislação vigente, a aquisição de computadores e impressora .				
Não Executado 0%, requisição cancelada				
1.1.31	Contratação de um profissional de Nutrição	Profissionais contratados	Percentual	100
Ação Nº 1 - Solicitar a contração de um profissional por concurso publico ou por contrato por tempo determinado.				
Executado 100%				
1.1.32	Contratação de um profissional de Psicologia	Profissionais contratados	Percentual	100
Ação Nº 1 - Solicitar a contração de um profissional por concurso publico ou por contrato por tempo determinado.				
Executado 100%				
1.1.33	Contratação de um profissional de Fonoaudiologia	Profissionais contratados	Percentual	100
Ação Nº 1 - Solicitar a contração de um profissional por concurso publico ou por contrato por tempo determinado.				
Executado 100%				
1.1.34	Contratação de cursos de capacitação para a equipe multiprofissional	aprimoramento e atualização garantida a equipe multiprofissional	Percentual	100
Ação Nº 1 - 1- avaliar o tema de pertinência;2- Selecionar o profissional com experiencia no tema escolhido;3- solicitar a contratação do profissional selecionado;4- Estabelecer cronograma para a realização das capacitações.				
Não Executado 0%, articulações em andamento				
1.1.35	Fornecimento de aparelho Roteador	Comunicação otimizada entre paciente e equipe multiprofissional	Percentual	100
Ação Nº 1 - Solicitar, via legislação vigente, a aquisição de roteador para as unidades de saúde.				
Não Executado 0%, articulações em andamento				
1.1.36	Definir um Plano Anual de atividades, envolvendo aas ações da Diretoria Técnica de Enfermagem	Documento conclúido (anualmente)	Percentual	100
Ação Nº 1 - 1) Elaborar até o último dia do mês de janeiro uma programação anual de atividades específicas da Diretoria Técnica de Enfermagem, com a finalidade de garantir a melhoria na qualidade da assistência aos usuários.				
Ação Nº 2 - OBS: O plano deverá ser realizado em primeiro e segundo semestre. As propostas do primeiro semestre deverão estar concluídas até dia o último dia do mês de janeiro. Já do segundo semestre até o último dia do mês de julho, do ano vigente.				

Pág. 76 de 132 - Documento assinado digitalmente por MILTON ANTONIO CASQUEL MONTI.
Para conferência, acesse o site https://solarbpm.barueri.sp.gov.br/atendimento/conferenciaDocumentos e informe o processo PMB 021878/2023 e o código XC0X88UH.

Peça do processo/documento PMB 021878/2023, materializada por: R.D.C.M em 14/04/2023 15:54 CPF: 466.xxx.xxx-07

Executado 100%				
1.1.37	Contratação de 30 enfermeiros para suprir os déficits e garantir as demandas dos equipamentos de saúde	Profissionais contratados	Percentual	100
Ação Nº 1 - 1) Encaminhar até o último dia do ano o dimensionamento de enfermagem as Unidades Básicas de Saúde e Serviços de Saúde Mental, conforme especificações da legislação vigente, para o ano subsequente.				
Ação Nº 2 - 2) Avaliar os documentos enviados até dia 31 de janeiro do mês vigente. 3) Encaminhar para assinatura dos profissionais envolvidos.				
Ação Nº 3 - 4) Solicitar ao departamento de recursos humanos, as necessidades do profissional. 5) Encaminhar ao Conselho Regional de Enfermagem os documentos validados.				
Executado 100%				
1.1.38	Contratação de 30 técnicos de enfermagem para suprir os déficits e garantir as demandas dos equipamentos de saúde	Profissionais contratados	Percentual	100
Ação Nº 1 - 1) Encaminhar até o último dia do ano o dimensionamento de enfermagem as Unidades Básicas de Saúde e Serviços de Saúde Mental, conforme específicações da legislação vigente, para o ano subsequente.				
Ação Nº 2 - 2) Avaliar os documentos enviados até dia 31 de janeiro do mês vigente. 3) Encaminhar para assinatura dos profissionais envolvidos.				
Ação Nº 3 - 4) Solicitar ao departamento de recursos humanos, as necessidades do profissional. 5) Encaminhar ao Conselho Regional de Enfermagem os documentos validados.				
Executado 100%				
1.1.39	Curso do ACLS - Suporte Avançado de vida em Cardiologia, aos profissionais enfermeiros da Atenção Básica	80% dos profissionais da Rede de Atenção Básica Contratados	Percentual	100
Ação Nº 1 - 1) Realizar até dia 31/07/2022 o levantamento do valor do curso, por profissional.2) Encaminhar o compilado das informações, para avaliação junto aos setores responsáveis.				
Ação Nº 2 - 3) Se autorizado, elaborar um cronograma, para capacitar os enfermeiros até dia o último dia do ano.				
Executado 100%				
1.1.40	Atualizar os protocolos e/ou manuais de enfermagem	Documento concuído (a cada 02 anos)	Percentual	0
Ação Nº 1 - Não se aplica para o ano de 2022				
Executada parcialmente-25%, apenas as diretorias de enfermagem e odontologia em fase de finalização				
1.1.41	Realizar o Encontro Municipal de Alimentção e Nutrição com a participação de pelo menos 85% dos nutricionistas do município (com palestras e alimentação)	Participação da equipe / equipe existente x 85	Percentual	100
Ação Nº 1 - 1. Definir a data, horário e local; 2. Definição do cronograma (temas, palestrantes, parcerias); 3. Definição da alimentação; 4. Realizar o convite para todos os nutricionistas;				
Executado parcialmente, dos servidores nutricionistas da Atenção Básica obtivemos a participação de 93 % da equipe e no total da rede foram 53% dos participantes, justificamos a ausência dos demais pois não tivemos adesão dos demais setores das outras secretarias do município.				

Pág. 77 de 132 - Documento assinado digitalmente por MILTON ANTONIO CASQUEL MONTI.
Para conferência, acesse o site https://solarbpm.barueri.sp.gov.br/atendimento/conferenciaDocumentos e informe o processo PMB 021878/2023 e o código XC0X88UH.

Peça do processo/documento PMB 021878/2023, materializada por: R.D.C.M em 14/04/2023 15:54 CPF: 168.xxx.xxx-07

1.1.42	Aperfeiçoar os atendimentos em grupo, atra´ves da compra de material de educação nutricional	100% da equipe ter acesso	Percentual	100
Ação Nº 1 - 1. Definir a lista de materiais; 2. Realizar a solicitação de compras				
Não Executado 0%, solicitação não atendida				
1.1.43	Contratação de 2 profissionais nutricionistas para atender a demanda que vem crescendo	PROFISSIONAIS CONTRATADOS	Percentual	100
Ação Nº 1 - 1. Verificar local de maior demanda; 2. Verificar disponibilidade de sala; 3. Realizar solicitação de contratação.				
Executado 100%				
1.1.44	Realizar ações para campanha de voz (16 de abril)	Campanha incluída no calendário comemorativo da saúde do município	Percentual	100
Ação Nº 1 - 1. Solicitar a inclusão da Campanha de Voz no calendário da saúde do município; 2. Definir data, horário e local para reunião de definição das ações;				
Ação Nº 2 - 3. Realizar a lista de compra dos materiais necessários e submeter a aprovação; 4. Solicitar apoio de comunicação para divulgar as ações.				
Não Executado 0%, requer nova programação				
1.1.45	Adquirir equipamentos novos para reposição e expansão para as 22 unidades	Equipamentos novos adquiridos	Percentual	100
Ação Nº 1 - 1- Avaliar a necessidade de reposição anualmente; 2- Solicitação de compra				
Executada parcialmente-40%, ainda em compra para as unidades em reforma				
OBJETIVO Nº 1.2 - 2 - Induzir processos de qualificação do Acesso à Atenção Básica orientados segundo o perfil epidemiológico.				
Nº	**Descrição da Meta**	**Indicador para monitoramento e avaliação da meta**	**Unidade de Medida**	**Meta Prevista 2022**
1.2.1	Garantir Teste Rápido de HIV e Sífilis no 1º e 3º trimestre de gestação	Planilha de dsitribuição de Testes Rápidos	Percentual	100
Ação Nº 1 - Distribuição de TR de Sífilis em todas as UBSs mensalmente ou quando houver demanda				
Ação Nº 2 - Garantir armazenamento adequado dos TRs				
Ação Nº 3 - Capacitar profissionais de saúde em diagnóstico de HIV e Sífilis				
Ação Nº 4 - Realizar teste de HIV e sífilis em 100% das gestantes				
Executado 100% - recebimento, armazenamento, controle e distribuição de testes rápidos				
OBJETIVO Nº 1.3 - 3 - Promover a organização da Atenção em Saúde Bucal				
Nº	**Descrição da Meta**	**Indicador para monitoramento e avaliação da meta**	**Unidade de Medida**	**Meta Prevista 2022**

Pág. 78 de 132 - Documento assinado digitalmente por MILTON ANTONIO CASQUEL MONTI.
Para conferência, acesse o site https://solarbpm.barueri.sp.gov.br/atendimento/conferenciaDocumentos e informe o processo PMB 021878/2023 e o código XC0X88UH.

Peça do processo/documento PMB 021878/2023, materializada por: R.D.C.M em 14/04/2023 15:54 CPF: 466.xxx.xxx-07

1.3.1	Garantir acesso aos PVHA a Saúde Bucal	Nº de pacientes atendidos no serviço de Saúde Bucal - (consultas realizadas) no SAE	Percentual	100
Ação Nº 1 - Implementar serviço de SB dentro das dependências do SAE em conjunto com a CABS				
Não executado, justificamos devido a não reforma no consultório do SAE.				
OBJETIVO Nº 1.4 - 4 - Promover a Qualidade e Segurança no Cuidado ao Paciente				
Nº	**Descrição da Meta**	**Indicador para monitoramento e avaliação da meta**	**Unidade de Medida**	**Meta Prevista 2022**
1.4.1	Promover a qualidade e Segurança no Cuidado ao Paciente com realização de capacitações e trainamentos pelo Programa IST/AIDS/HV no PAM (Programa Anual de metas)	Lista de Presença e necessidades atendidas	Percentual	100
Ação Nº 1 - Treinamentos e atualizações em TR				
Ação Nº 2 - Garantir ações estipuladas pelo GT de Síflis Congênita, nos territórios				
Ação Nº 3 - Prover TRs de Síflis e HIV nos equipamentos de saúde				
Ação Nº 4 - Realização de Rodas de Conversas sobre IST/AIDS				
Executado 100% - capacitações realizadas no decorrer do ano, com Rede Municipal de Saúde				
1.4.2	Instituir referência de acolhimento em IST nos equipamentos de saúde	Ter 02 profissionais em cada unidade	Percentual	100
Ação Nº 1 - Reunir CABS, SAE e Programa IST/AIDS para estabelecer Protocolo de Atendimento em IST				
Executado 100% - ações discutidas dentro do Comitê Municipal de Monitoramento de Sífilis Congênita e HIV				
OBJETIVO Nº 1.5 - 5 -Treinar os profissionais das UBSs, Pronto-Socorros e Maternidade				
Nº	**Descrição da Meta**	**Indicador para monitoramento e avaliação da meta**	**Unidade de Medida**	**Meta Prevista 2022**
1.5.1	Qualificar recursos humanos com relação aos Testes Rápidos e PEP	Nº de profissionais capacitados no serviço	Percentual	100
Ação Nº 1 - Capacitação e atualização em TR e PEP, dos profissionais das UBSs e PS				
Ação Nº 2 - Informar os profissionais da Saúde da Rede Municipal				
Ação Nº 3 - Monitorar e avaliar fluxo de atendimento no SAE e Serviço de emergência				
Executado 100% - implementação da PEP no CTA				
OBJETIVO Nº 1.6 - 6 - Desenvolver processo de planejamento e implementação da Rede de Atenção Psicossocial (RAPS)				
Nº	**Descrição da Meta**	**Indicador para monitoramento e avaliação da meta**	**Unidade de Medida**	**Meta Prevista 2022**

Pág. 79 de 132 - Documento assinado digitalmente por MILTON ANTONIO CASQUEL MONTI.
Para conferência, acesse o site https://solarbpm.barueri.sp.gov.br/atendimento/conferenciaDocumentos e informe o processo PMB 021878/2023 e o código XC0X88UH.

Peça do processo/documento PMB 021878/2023, materializada por: R.D.C.M em 14/04/2023 15:54 CPF: 466.xxx.xxx-07

1.6.1	Ampliar o nº de profissionais da Saúde Mental treinados em testes rápidos para HIV e Sifilis	Aumento de 20% dos profissionais treinados	Percentual	100
Ação Nº 1 - Capacitação e atualização em TR				
Executado pacialmente 70% - número de profissionais treinados não atingiu a meta estipulada				
OBJETIVO Nº 1.7 - 7 - Trabalhar em consonância com as políticas programáticas do Ministério da Saúde				
Nº	**Descrição da Meta**	**Indicador para monitoramento e avaliação da meta**	**Unidade de Medida**	**Meta Prevista 2022**
1.7.1	Implementar o Programa IST/AIDS e Hepatites Virais do município de Barueri	Ações implantadas ou implementadas	Percentual	100
Ação Nº 1 - Organizar agenda conjunta da equipe do CTA/SAE, juntamente com outros setores e secretarias, prevendo ações de prevenção, capacitação e supervisão				
Executado 100% - atravéz de capacitações e reuniões em conjunto com outras modalidades de saúde				
1.7.2	Trabalhar em consonância com as políticas programáticas do Ministério da Saúde	Ações implantadas ou implementadas	Percentual	100
Ação Nº 1 - Participar de Campanhas Nacionais				
Executado 100% - realização de Campanhas Nacionais				
OBJETIVO Nº 1.8 - 9- Estabelecer linha de cuidado integral às pessoas com Transtorno do Espectro do Autismo no âmbito da Rede de Cuidado à Pessoa com Deficiência (RCPD) e Rede de Atenção Psicossocial.				
Nº	**Descrição da Meta**	**Indicador para monitoramento e avaliação da meta**	**Unidade de Medida**	**Meta Prevista 2022**
1.8.1	Ampliação da equipe técnica e administrativa da CREDITA para atender toda a demanda	Linha de cuidado e seus pontos de atenção pactuados	Percentual	100
Ação Nº 1 - Ampliar equipe Credita				
Executado. 100%. Os diagnósticos são realizados mo CAPS, o Projeto Matraca é para atender crianças e adolescentes com transtorno de comportamento.				
OBJETIVO Nº 1.9 - 10 - Fiscalizar os serviços de saúde no âmbito municipal, quanto aos serviços prestados à população visando a segurança e qualidade dos processos assistênciais.				
Nº	**Descrição da Meta**	**Indicador para monitoramento e avaliação da meta**	**Unidade de Medida**	**Meta Prevista 2022**
1.9.1	Acompanhar a implementação dos Núcleos de Qualidade e Segurança do paciente	Avaliação: indicadores relativos a execução das tarefas.	Percentual	100
Ação Nº 1 - I-aplicando os roteiros específicos para o NQSP. II- Realizar reuniões de Devolutiva das visitas com a presença dos responsáveis ligados ao serviço e, também com a presença dos gestores sobre o resultado da visita técnica e as recomendações e para adequações necessárias.				

Pág. 80 de 132 - Documento assinado digitalmente por MILTON ANTONIO CASQUEL MONTI.
Para conferência, acesse o site https://solarbpm.barueri.sp.gov.br/atendimento/conferenciaDocumentos e informe o processo PMB 021878/2023 e o código XC0X88UH.

Peça do processo/documento PMB 021878/2023, materializada por: R.D.C.M em 14/04/2023 15:54 CPF: 168.xxx.xxx-07

Executado 100%				
OBJETIVO Nº 1.10 - 10 - Fiscalizar os serviços de saúde no âmbito municipal, quanto aos serviços prestados à população visando a segurança e qualidade dos processos assistênciais.				
Nº	**Descrição da Meta**	**Indicador para monitoramento e avaliação da meta**	**Unidade de Medida**	**Meta Prevista 2022**
1.10.1	Acompanhar a implementação dos Núcleos de Qualidade e Segurança do paciente (NQSP) nas unidades e Monitorar as atividades destes, conforme as especificidades de cada instituição;	Avaliação: indicadores relativos a execução das tarefas. Número total de NQSP / pelo número total de equipamentos X100	Percentual	100
Ação Nº 1 - I-aplicando os roteiros específicos para o NQSP.				
Ação Nº 2 - II- Realizar reuniões de Devolutiva das visitas com a presença dos responsáveis ligados ao serviço e, também com a presença dos gestores sobre o resultado da visita técnica e as recomendações e para adequações necessárias.				
Executado parcialmente: 71% Dentre as ações programadas pela DATQSP para 2023, está o auxilio aos serviços de gestão direta desta secretária no tocante às dificuldades levantadas em reunião com os serviços envolvidos, como a mobilização de profissionais para a formação da equipe do NQSP, e lucidação de dúvidas quanto à execução dos trabalhos. Encontros programados para o 1º trimestre em todos os serviços de gestão direta com o tema "Sensibilização sobre cultura de segurança e Lidernça nos serviços de saúde".				
1.10.2	Realizar visitas técnica periódicas nos equipamentos público de saúde, visando manutenção e melhoria do sistema de gestão. Essas deverão ocorrer nas unidades, conforme cronograma pré-estabelecido;	Avaliação: indicadores relativos a execução das tarefas. Nº total de visitas realizadas / Nº de visitas programadas X100	Percentual	100
Ação Nº 1 - I-Realizar visitas técnicas conforme cronograma pré-estabelecido, com utilização de roteiro próprio.				
Executado 100%				
1.10.3	Analisar o Plano de Segurança do paciente apresentados pelos respectivos Núcleos de qualidade e Segurança do paciente dos equipamentos de saúde;	Avaliação: indicadores relativos a execução das tarefas Nº de plano de segurança do paciente apresentado durante a visita pela unidade de saúde /Nº de visita técnica realizada ao NQSP da unidade de saúde.X100	Percentual	100
Ação Nº 1 - I-Analisar o Plano de Segurança do paciente apresentados pelos respectivos Núcleos de qualidade e Segurança do paciente dos equipamentos de saúde, após encaminhamento através de e-mail e no momento da visita técnica.				
Executado 100%				

Pág. 81 de 132 - Documento assinado digitalmente por MILTON ANTONIO CASQUEL MONTI.
Para conferência, acesse o site https://solarbpm.barueri.sp.gov.br/atendimento/conferenciaDocumentos e informe o processo PMB 021878/2023 e o código XC0X88UH.

Peça do processo/documento PMB 021878/2023, materializada por: R.D.C.M em 14/04/2023 15:54 CPF: 166.xxx.xxx-07

1.10.4	Realizar reuniões de devolutivas com gestores e responsáveis pelo NQSP das unidades que receberam a visita técnica. Discutindo as não conformidades apresentadas em visita técnica, sugerindo ações para melhorias dos processos estipulando prazos para realização das ações utilizando a matriz GUTT de criticidade;	Avaliação: indicadores relativos a execução das tarefas Nº de reuniões realizadas /Nº de visitas realizadas X100	Percentual	100
Ação Nº 1 - I-Realizar reunião devolutiva contemplando a apresentação das não conformidades e eixos dos roteiros com 100% de conformidades, aos gestores dos serviços e responsáveis pelo NQSP.				
Executado parcialmente: 96% Há duas justificativas relacionadas ao não alcance da meta proposta: I- 01 (uma) das visitas foi realizada para validação do roteiro do setor de Hemodinâmica, para posterior adequação do instrumento, que será utilizado em visita técnica programada . II- Unidade de saúde passando por licitação no período;				
1.10.5	Emitir relatórios das visitas técnicas e encaminhar ao gabinete e a outros setores responsáveis. O relatório deverá apresentar as não conformidades, orientações e planos de ação, bem como os prazos estabelecidos para realização das ações propostas em reunião devolutiva;	Avaliação: indicadores relativos a execução das tarefas. Relatórios elaborados/reuniões de devolutivas realizadas X 100	Percentual	100
Ação Nº 1 - I-Realizar relatórios de visita técnicas realizadas. II-Encaminhar os relatórios ao Gabinete.				
Executado 100%				
1.10.6	Acompanhar e monitorar os indicadores de segurança implantados pelo NQSP dos serviços de saúde conforme sua especificidade.	Avaliação: indicadores relativos a execução das tarefas. Nº de NQSP que acompanham os indicadores de segurança implantados na unidade de saúde/ Nº de NQSP que implantaram os indicadores de segurança na unidade de saúde X100	Percentual	100
Ação Nº 1 - I-Avaliar através da aplicação de roteiro aos NQSP dos serviços de saúde o monitoramento dos indicadores de qualidade e segurança implantados.				
Executado 100%				
1.10.7	Realizar o monitoramento das ações propostas em reunião devolutiva, através de visita no local, levando em consideração o prazo de resolução das não conformidades;	Avaliação: indicadores relativos a execução das tarefas Relatórios elaborados/monitoramento das ações propostas pelos equipamentos X100	Percentual	100

Pág. 82 de 132 - Documento assinado digitalmente por MILTON ANTONIO CASQUEL MONTI.
Para conferência, acesse o site https://solarbpm.barueri.sp.gov.br/atendimento/conferenciaDocumentos e informe o processo PMB 021878/2023 e o código XC0X88UH.

Peça do processo/documento PMB 021878/2023, materializada por: R.D.C.M em 14/04/2023 15:54 CPF: 166.xxx.xxx-07

Ação Nº 1 - I-Acompanhar os prazos estabelecidos para as adequações / resolução das não conformidades, conforme prazos estabelecidos através de Matriz GUT, com solicitações via e-mail das evidências ou visitas in-loco.				
Ação Nº 2 - II- Emissão e envio de relatório de monitoramento ao Gabinete.				
Executado parcialmente: 76% A meta proposta não foi atiginda devido ao remanejamento interno da equipe da DATQSP para dar suporte ao Núcleo de educação Permanente e Humanização em saúde até a formação da equipe(em andamento)				
1.10.8	Acompanhar o processo de investigação de eventos adversos graves (Se há formação de comissão de investigação de eventos adversos)	Avaliação: indicadores relativos a execução das tarefas. Nº de NQSP que enviam as notificações de eventos graves à DATQSP/ Nº DE unidades que possuem o NQSP implantadoX100	Percentual	100
Ação Nº 1 - I- Analisar o método adotado pelo serviço de saúde para garantir a investigação dos eventos adversos graves (evolução para óbito) e implantação de ações para redução de danos.				
Executado parcialmente: 25% Com intuito de analisar os dados de incidentes relacionados à assistência à saúde, de ocorrência Municipal, criou-se a Portaria nº 198 de 06 de outubro de 2021, cujo objetivo é sensibilizar e fortalecer as ações voltadas à qualidade e segurança do paciente e profissional, bem como a gestão de riscos, inerente a notificação de incidentes e eventos adversos nos serviços públicos de atenção à saúde no Município de Barueri. O relatório obtido com os dados de fevereiro à outubro de 2022 apontou a necessidade de ações voltadas à formação dos envolvidos na gestão de risco nos serviços de saúde, objetivando ampliar a visão destes profissionais quanto às tratativas dos eventos adversos em toda a sua estratificação e investigação; Foi planejado na útima reunião da Comissão Permanente de Segurança do Paciente a construção coletiva de um protocolo de gestão de risco, de forma a padronizar o processo de trabalho em todas as instituições que compõem a Comissão Permanente em Qualidade e Segurança do Paciente, regulamentada pela portaria nº 009 de 02 de outubro de 2018, e em paralelo a isso, será promovida uma capacitação sobre essa temática para todos os membros dos NQSP que compõem a referida comissão.				
1.10.9	Analisar e avaliar os dados copilados e enviado mensalmente pelos equipamentos de saúde sobre incidentes e eventos adversos decorrentes da prestação do serviço de saúde Terceirizados, OSS e próprios da Secretaria de Saúde, de forma a solicitar justificativa e ações para melhoria dos processos em reunião de devolutiva.	Avaliação: indicadores relativos a execução das tarefas. Relatórios de análise dos dados enviados à DATQSP / Nº de dados copilado enviados pelas unidades de saúde à DATQSP X100	Percentual	100
Ação Nº 1 - I- Analisar o método adotado pelo serviço de saúde para garantir o sistema de notificações de eventos adversos e incidentes.				
Executado 100%				

Pág. 83 de 132 - Documento assinado digitalmente por MILTON ANTONIO CASQUEL MONTI.
Para conferência, acesse o site https://solarbpm.barueri.sp.gov.br/atendimento/conferenciaDocumentos e informe o processo PMB 021878/2023 e o código XC0X88UH.

Peça do processo/documento PMB 021878/2023, materializada por: R.D.C.M em 14/04/2023 15:54 CPF: 168.xxx.xxx-07

1.10.10	Fiscalizar e acompanhar o processo de investigação de eventos adversos graves (Se há formação de comissão de investigação de eventos adversos);	Avaliação: Indicadores relativos a execução das tarefas. Nº de relatório final de investigação de evendo adverso grave encaminhado à DATQSP/Nº de eventos adversos graves encaminhados À DATQSPX100	Percentual	100
Ação Nº 1 - I- Analisar o método adotado pelo serviço de saúde para garantir a investigação dos eventos adversos graves (evolução para óbito) e implantação de ações para redução de danos.				
Executado parcialmente: 12,5% Como processo de gestão de risco está em fase de implantação, após o monitoramento e análise dos dados enviados a partir das notificações dos incidentes ocorridos nos serviçços de saúde , verificou-se a necessidade de implemantar ações como : elaboração e implantação do protocolo de gestão de risco, de forma a padronizar o processo de trabalho em todas as instituições que compõem a Comissão Permanente em Qualidade e Segurança do Paciente regulamentada pela portaria nº 009 de 02 de outubro de 2018, e em paralelo a isso, será promovida uma capacitação sobre essa temática para todos os membros dos NQSP que compõem a referida comissão.				
1.10.11	Participar de reuniões da Comissão de Revisão de Óbitos, Comissão Interna de Prevenção de Acidentes (CIPA), Comissão de Prontuários, Comissão de Farmácia Terapêutica e Comissão de Padronização de Materiais, de acordo com a pauta a ser discutida;	Avaliação: indicadores relativos a execução das tarefas. Nº de comissões da Secretária de saúde que a equipe técnica da DATQSP participa anualmente.	Percentual	100
Ação Nº 1 - Estratégia 1 – Comitê Técnico de Saúde Estratégia 2 – Comissão Municipal para Padronização e Normatização de Procedimentos para Curativo - CACHAMO Estratégia 3 – Comissão de Curativo Estratégia 4- Comissão de Coleta seletiva;				
Ação Nº 2 - Estratégia 5- Comissão Municipal para o Desenvolvimento Sustentável (Agenda 2030) Estratégia 6- Comissão Técnica de Operacionalização da Campanha de Vacinação contra COVID-19 no âmbito do Município de Barueri				
Executado 100% Avaliação e Controle de Artigos Médicos Hospitalares e Odontológicos Comissão de Curativos Comitê Técnico em Saúde Comissão Permanente de Acompanhante Multidisciplinar para Elaboração dos Laudos Técnicos de Avaliação-LTA Comissão Municipal para o Desenvolvimento Sustentável (Agenda 2030) Comitê de Investigação de Óbitos no Município de Barueri - DCNT Comissão Interna para Coleta Seletiva no Âmbito da Secretaria de Saúde NEPHO - Rota dos Bandeirantes - Estadual COMISSÃO PERMANENTE DE QUALIDADE E SEGURANÇA DO PACIENTE				
OBJETIVO Nº 1.11 - 11- Fomentar a cultura de segurança nos serviços através da Comissão Municipal de Qualidade e Segurança do Paciente				
Nº	**Descrição da Meta**	**Indicador para monitoramento e avaliação da meta**	**Unidade de Medida**	**Meta Prevista 2022**

Pág. 84 de 132 - Documento assinado digitalmente por MILTON ANTONIO CASQUEL MONTI.
Para conferência, acesse o site https://solarbpm.barueri.sp.gov.br/atendimento/conferenciaDocumentos e informe o processo PMB 021878/2023 e o código XC0X88UH.

Peça do processo/documento PMB 021878/2023, materializada por: R.D.C.M em 14/04/2023 15:54 CPF: 168.xxx.xxx-07

1.11.1	Estimular a implantação dos núcleos de segurança em todos os serviços públicos de saúde do município de Barueri, de acordo com o que está estabelecido pela Resolução da Diretoria Colegiada n° 36, de 25 de julho de 2013.	Realizar acolhimento dos novos serviços de saúde, de forma apresentar a DATQSP o trabalho realizado nas unidades de saúde embasados pela RDC nº 36/2013e, Portaria 529/2013 e a importância da integração da nova unidade nessas ações. Avaliação: indicadores relativos a execução das tarefas. Nº de acolhimentos realizados pela DATQSP /Nº de unidades de saúde X 100	Percentual	100
Ação Nº 1 - I-Agendar uma reunião de acolhimento com os responsáveis gestores da nova unidade e/ou gestão do serviço de saúde para a apresentação da DATQSP, esclarecimentos sobre a implantação do NQSP, conforme RDC 36 de 11 Julho e outros assuntos inerentes a qualidade e segurança do paciente.				
Executado 100%				
1.11.2	Propor ações anuais, no âmbito municipal que visam à qualidade e segurança dos pacientes.	Avaliação: indicadores relativos a execução das tarefas. Nº de propostas de ação que visem a qualidade e segurança do paciente no municipios encaminhadas ao gabinete durante o ano.	Percentual	100
Ação Nº 1 - I- Divulgar o evento para estimular a participação dos profissionais da área da saúde. II- Providenciar B110 materiais e outros que forem necessários para realização do evento.				
Ação Nº 2 - III- Realizar pesquisa de satisfação durante o evento. IV- Realizar relatório do evento com emissão ao gabinete.				
Executado 100%				
1.11.3	Compartilhar e divulgar eticamente os resultados obtidos na análise dos dados sobre eventos adversos enviados pelos equipamentos de saúde em reunião da comissão Permanente de qualidade e segurança do paciente.	Avaliação: indicadores relativos a execução das tarefas. Nº de divulgação da análise sobre eventos adversos enviados pelos equipamentos de saúde em reunião da comissão permanente /nº de reuniões da Comissão Permanente de qualidade e segurança do paciente X100	Percentual	100
Ação Nº 1 - I-Avaliar através da aplicação de roteiro aos NQSP dos serviços de saúde o monitoramento dos indicadores de qualidade e segurança implantados.				

Pág. 85 de 132 - Documento assinado digitalmente por MILTON ANTONIO CASQUEL MONTI.
Para conferência, acesse o site https://solarbpm.barueri.sp.gov.br/atendimento/conferenciaDocumentos e informe o processo PMB 021878/2023 e o código XC0X88UH.

Peça do processo/documento PMB 021878/2023, materializada por: R.D.C.M em 14/04/2023 15:54 CPF: 466.xxx.xxx-07

Executado parcialmente: 50% A meta foi atingida parcialmente devido ao processo de análise dos relatórios enviados a DATQSP se iniciar no mês de março de 2022 , impossibilitando a análise e divulgação dos dados na 1ª reunião ordinária da Comissão que ocorreu em abril/22. A 2ª reunião anual da Comissão possuía pauta definida (hemovigilância) devido à identificação da necessidade de readequação e alinhamentos com os serviços de saúde quanto ao respectivo processo, e desta forma, os dados sobre eventos adversos somente foram divulgados e discutidos na 3ª reunião anual da Comissão, em dezembro de 2022.				
OBJETIVO Nº 1.12 - 12- Promover a educação continuada, visando a qualidade e segurança nos processos assistênciais na rede municipal de saúde e fiscalizando as empresas contradas para gerir os serviços de saúde municipais.				
Nº	**Descrição da Meta**	**Indicador para monitoramento e avaliação da meta**	**Unidade de Medida**	**Meta Prevista 2022**
1.12.1	Elaborar material educativo, didático e científico (Folders, cartilhas, artigos, protocolos e manuais), de acordo com a necessidade da DATQSP e da Secretaria de saúde;	Avaliação: indicadores relativos a execução das tarefas. Nº de materiais educativo didátivo e cientifico desenvolvidos pela DATQSP durante o ano vigente.	Percentual	100
Ação Nº 1 - I- Avaliar as solicitações encaminhadas pelas coordenadorias solicitando auxilio na elaboração de materiais .				
Ação Nº 2 - II- Comunicar às coordenadorias sobre as ações de suporte fornecidas pelo NEPS (material didático/ pedagógico) .				
Executado 100% Foram elaborados 37 documentos utilizados pela diretoria / NEPHS e de suporte para eventos .				
1.12.2	Acompanhar o andamento dos programas de atividades ministradas pelos Núcleos de Qualidade e Segurança do paciente nos equipamentos de saúde Terceirizados, OSS e próprios da Secretaria de saúde, através de visita técnica.	Avaliação: indicadores relativos a execução das tarefas. Nº de atividades educativas realizadas anualmente pelo NQSP das unidades de saúde/ Nº de atividades educativas programadas anualmente pelo NQSP X100	Percentual	100
Ação Nº 1 - I- Solicitar o cronograma de ações educativas para 2022 às coordenadorias de saúde.				
Ação Nº 2 - II- Realizar relatório de monitoramento das ações programadas no cronograma.				
Executado 100%				
1.12.3	Realizar trabalhos científicos sobre segurança do paciente, podendo utilizar dados obtidos nos processos da DATQSP visando desenvolvimento e disseminação da cultura de segurança do paciente no município.	Avaliação: indicadores relativos a execução das tarefas. Nº de trabalho cientifícos realizados anualmente pela DATQSP sobre segurança do paciente	Percentual	100
Ação Nº 1 - I-Aplicar questionário simples e objetivo sobre segurança do paciente aos profissionais da saúde das instituições.				
Ação Nº 2 - II-Realizar compilamento dos dados da pesquisa com emissão de relatório ao gabinete; podendo ser utilizado para trabalho científico (produção de artigo) pela DATQSP.				

Pág. 86 de 132 - Documento assinado digitalmente por MILTON ANTONIO CASQUEL MONTI.
Para conferência, acesse o site https://solarbpm.barueri.sp.gov.br/atendimento/conferenciaDocumentos e informe o processo PMB 021878/2023 e o código XC0X88UH.

Peça do processo/documento PMB 021878/2023, materializada por: R.D.C.M em 14/04/2023 15:54 CPF: 466.xxx.xxx-07

Executado parcialmente: 50% Pesquisas foram realizadas durante o ano de 2022, mas o desenvolvimento do artigo científico não foi possivel devido ao remanejamento interno desta DATQSP, visando prestar suporte ao Núcleo de educação permanente e Humanização em saúde - NEPHS no desenvolvimento das ações direcionadas ao setor no período.				
OBJETIVO Nº 1.13 - 13 - Promover a contratação de Serviços de Saúde				
Nº	**Descrição da Meta**	**Indicador para monitoramento e avaliação da meta**	**Unidade de Medida**	**Meta Prevista 2022**
1.13.1	Contratação para prestação de serviços de manutenção, calibração e prevenção dos equipamentos de saúde.	Funcionamento de equipamentos	Percentual	100
Ação Nº 1 - Contratação de prestadores de serviço				
Executado parcialmente 70% - Iniciado o processo de contratação em 25/02/2022, Requisição nº159133, recebimento do Contrato nº 885/2022 em 03/01/2023, Empresa: Engeclinic Serviço Ltda com início previsto até 03/02/2023				
OBJETIVO Nº 1.14 - 14 - Promover a implantação de Serviços de Saúde				
Nº	**Descrição da Meta**	**Indicador para monitoramento e avaliação da meta**	**Unidade de Medida**	**Meta Prevista 2022**
1.14.1	Implantação de serviço Hemodinâmico no Hospital Municipal de Barueri Dr. Francisco Moran	realização de exames	Percentual	100
Ação Nº 1 - Implantação do serviço				
Executado 100%				
OBJETIVO Nº 1.15 - 15 - Promover a implantação de Serviço de Hemodinâmico				
Nº	**Descrição da Meta**	**Indicador para monitoramento e avaliação da meta**	**Unidade de Medida**	**Meta Prevista 2022**
1.15.1	Implantação de serviço Hemodinâmico no Hospital Municipal de Barueri Dr. Francisco Moran	realização de exames	Percentual	100
Ação Nº 1 - Implantação do serviço				
Executado 100%				
1.15.2	Implantação do serviço pré-hospitalar móvel	Ficha de ocorrências	Percentual	0
Ação Nº 1 - Não se aplica para o ano de 2022				
Não se aplica para o ano de 2022				
OBJETIVO Nº 1.16 - 16 - Promover mudança na Sede da Secretaria de Saúde				
Nº	**Descrição da Meta**	**Indicador para monitoramento e avaliação da meta**	**Unidade de Medida**	**Meta Prevista 2022**

Pág. 87 de 132 - Documento assinado digitalmente por MILTON ANTONIO CASQUEL MONTI.
Para conferência, acesse o site https://solarbpm.barueri.sp.gov.br/atendimento/conferenciaDocumentos e informe o processo PMB 021878/2023 e o código XC0X88UH.

Peça do processo/documento PMB 021878/2023, materializada por: R.D.C.M em 14/04/2023 15:54 CPF: 168.xxx.xxx-07

1.16.1	Mudança da Sede da Secretaria de Saúde	Nova Sede	Percentual	100
Ação Nº 1 - Mudança da sede				
Não executado 0%. Até o momento não foi encontrado um local apropriado que atenda as necessidades da Secretaria de Saúde, local e valor.				
OBJETIVO Nº 1.17 - 17 - Promover e fortalecer os Serviços de Saúde.				
Nº	**Descrição da Meta**	**Indicador para monitoramento e avaliação da meta**	**Unidade de Medida**	**Meta Prevista 2022**
1.17.1	Reduzir o tempo de retorno com o ortopedista/pneumologista	tempo de intervalo de consultas	Percentual	100
Ação Nº 1 - Reduzir o tempo do retorno				
Executado 100%, Ações efetivas para aumento da porcentagem de retorno.				
1.17.2	Aumentar o percentual de consultas especializadas e de retorno	quantidade de consultas agendadas/ atendidas	Percentual	100
Ação Nº 1 - Aumentar o percentual de consultas e retorno				
Executado parcialmente: 50% Solicitado contratação de 1 (um) mastologista, um 2 (dois) neuropediatras; 1 (um) oftalmologista, 2 (dois) otorrinolaringologistas, 2 (dois) urologistas, 1 (um) gastroenterologista, 2 (dois) endocrinologistas e 2 (dois) cardiologistas. Ações efetivas para aumento da porcentagem de retorno.				
1.17.3	Fortalecer o Programa “Pé Diabético” diminuindo em 50% o número de amputações	Número de pacientes atendidos	Percentual	100
Ação Nº 1 - Fortalecer o programa				
Executado 100% Oferecemos atendimento de orientação à alimentação e aplicação de insulina no momento que a pessoa é diagnosticada com Diabetes Méllitos, e fazemos um acompanhamento com enfermeiro em 4 consultas, na linha de cuidado de Diabetes, as consultas para acompanhamento tem o objetivo de evitar descompensações glicêmicas e orientar o paciente quanto ao auto cuidado e avaliação quanto aos sinais de alerta nos cuidados com os pés.				
1.17.4	Fortalecer o Programa “Obesidade”	Número de atendimentos	Percentual	0
Ação Nº 1 - Não se aplica para o ano de 2022				
Não se aplica para o ano de 2022				
1.17.5	Diminuir a fila de espera e melhora na qualidade dos exames clínicos	numero de pacientes em espera	Percentual	0
Ação Nº 1 - Não se aplica para o ano de 2022				
Não se aplica para o ano de 2022				
OBJETIVO Nº 1.18 - 18 - Promover e desenvolver os Serviços de Saúde				
Nº	**Descrição da Meta**	**Indicador para monitoramento e avaliação da meta**	**Unidade de Medida**	**Meta Prevista 2022**

Pág. 88 de 132 - Documento assinado digitalmente por MILTON ANTONIO CASQUEL MONTI.
Para conferência, acesse o site https://solarbpm.barueri.sp.gov.br/atendimento/conferenciaDocumentos e informe o processo PMB 021878/2023 e o código XC0X88UH.

Peça do processo/documento PMB 021878/2023, materializada por: R.D.C.M em 14/04/2023 15:54 CPF: 466.xxx.xxx-07

1.18.1	Desenvolver Política De Educação Permanente	Políticas desenvolvidas	Percentual	100
Ação Nº 1 - 21-I-Solicitar cronograma de ações educativas ao NEPS; II- Acompanhar a conclusão das ações segundo cronograma.				
Executado parcialmente: 50% Devido a necessidade de restruturação da equipe do NEPHS, alguns processos não foram finalizados no ano de 2022.				
1.18.2	Realizar reunião de acolhimento aos novos integrantes dos NQSP dos serviços públicos de saúde do município de Barueri	Avaliação: Indicadores relativos a execução das tarefas. Nº de acolhimentos de novas unidades de saúde realizadas pela DATQS / Nº de novas unidades de saúde que necessitam de implantação de um NQSP x 100	Percentual	100
Ação Nº 1 - 10-I- Agendar uma reunião de acolhimento com os responsáveis gestores da nova unidade e/ou gestão do serviço de saúde para a apresentação da DATQSP,				
Ação Nº 2 - esclarecimentos sobre a implantação do NQSP, conforme RDC 36 de 11 Julho e outros assuntos inerentes a qualidade e segurança do paciente.				
Executado 100% O acolhimento foi realizado aos novos integrantes do Núcleo de Qualidade e Segurança do paciente das unidades em que ocorreram mudanças de gestão e/ou a mudança da formação do NQSP				
1.18.3	Promover reuniões ordinárias da Comissão Permanente de Qualidade e Segurança do Paciente	Avaliação: Indicadores relativos a execução das tarefas. Nº de divulgação da análise geral sobre eventos adversos enviados pelos equipamentos de saúde em reunião da comissão permanente / nº de reuniões da Comissão Permanente de qualidade e segurança do paciente x 100	Percentual	100
Ação Nº 1 - 2-I-I-Realizar PAUTA para as reuniões ordinárias conforme assuntos pré-estabelecidos pela equipe da DATQSP. II-Realizar divulgação com				
Executado 100%				
1.18.4	Realizar ações educativas visando disseminação do conhecimento sobre qualidade e segurança do paciente	Avaliação: Indicadores relativos a execução das tarefas. Nº de atividades educativas realizadas anualmente pela DATQSP / Nº de atividades educativas programadas anualmente pela DATQSP x 100	Percentual	100
Ação Nº 1 - 8- II- Articular com a secretaria de Comunicação quanto a possibilidade de divulgação de material educativo sobre o tema segurança do paciente, a ser desenvolvido pela equipe da DATQSP.				

Pág. 89 de 132 - Documento assinado digitalmente por MILTON ANTONIO CASQUEL MONTI.
Para conferência, acesse o site https://solarbpm.barueri.sp.gov.br/atendimento/conferenciaDocumentos e informe o processo PMB 021878/2023 e o código XC0X88UH.

Peça do processo/documento PMB 021878/2023, materializada por: R.D.C.M em 14/04/2023 15:54 CPF: 168.xxx.xxx-07

Ação Nº 2 - III- Desenvolver a atividade educativa conforme planejamento com a equipe DATQSP. IV- Realizar relatório final da atividade com emissão ao gabinete.				
Executado 100%				
1.18.5	Adequação da Central de mateerial e esterilização Estrutural, equipamentos e materiais)	Adequação de saída de emergencia no setor CME / Sala de conforto para enfermagem	Percentual	100
Ação Nº 1 - I-Realizar o agrupamento dos problemas levantados em visita técnica ao setor, cuja a solicitação de avaliação e adequação foram encaminhadas ao setor responsável.				
Ação Nº 2 - II- Realizar reunião com os setores responsáveis para verificar andamento, colocando em pauta os impactos negativos e possíveis problemas, solicitando formalizar a justificativa da não adequação do setor até o momento.				
Ação Nº 3 - III- encaminhar relatório final ao Gabinete. -Fornecer dados necessários sobre o material, equipamento insumos ou outros (para elaboração do descritivo).				
Executado parcialmente: 50% realizados em 2022 visando as adequações necessárias da CME como: I- Articulação com Engenharia predial solicItando avaliação e andamentos necessários - documento digital PMB 186571/2022 (EM ANDAMENTO)				
1.18.6	Reposição de Extintores de Incêndio	As atividades da CME são realizadas cp, auxílio de vários equipamentos com funcionamento em altas temperaturas e ao mesmo momento, com risco de incêndio	Percentual	100
Ação Nº 1 - I-Realizar o agrupamento dos problemas levantados em visita técnica ao setor, cuja a solicitação de avaliação e adequação foram encaminhadas ao setor responsável. II- Realizar reunião com os setores responsáveis para verificar andamento, colocando em pauta os impactos negativos e possíveis problemas, solicitando formalizar a justificativa da não adequação do setor até o momento. III- encaminhar relatório final ao Gabinete.				
Ação Nº 2 - -Fornecer dados necessários sobre o material, equipamento insumos ou outros (para elaboração do descritivo).				
Executado 100%				
1.18.7	Aquisição de computadores	Implantação do projeto de informatização dos processos da CME como estoque, distribuição, recebimento entre outros	Percentual	100
Ação Nº 1 - I-Realizar o agrupamento dos problemas levantados em visita técnica ao setor, cuja a solicitação de avaliação e adequação foram encaminhadas ao setor responsável. II- Realizar reunião com os setores responsáveis para verificar andamento, colocando em pauta os impactos negativos e possíveis problemas, solicitando formalizar				
Ação Nº 2 - -Fornecer dados necessários sobre o material, equipamento insumos ou outros (para elaboração do descritivo).				
Executado parcialmente: 50% Solicitação encaminhada - aguardando atendimento; Será renovada a solicitação no 1º trimestre de 2023				

Pág. 90 de 132 - Documento assinado digitalmente por MILTON ANTONIO CASQUEL MONTI.
Para conferência, acesse o site https://solarbpm.barueri.sp.gov.br/atendimento/conferenciaDocumentos e informe o processo PMB 021878/2023 e o código XC0X88UH.

Peça do processo/documento PMB 021878/2023, materializada por: R.D.C.M em 14/04/2023 15:54 CPF: 166.xxx.xxx-07

1.18.8	Armários para a sala de arsenal, sala de preparo, sala e expurgo e sala adminsitrativa	Necessidade de 04 armários com portas para as referidas salas	Percentual	100
Ação Nº 1 - I-Realizar o agrupamento dos problemas levantados em visita técnica ao setor, cuja a solicitação de avaliação e adequação foram encaminhadas ao setor responsável. II- Realizar reunião com os setores responsáveis para verificar andamento, colocando em pauta os impactos negativos e possíveis problemas, solicitando formalizar a justificativa da não adequação do setor até o momento. III- encaminhar relatório final ao Gabinete.				
Ação Nº 2 - -Fornecer dados necessários sobre o material, equipamento insumos ou outros (para elaboração do descritivo).				
Executado parcialmente: 50% Solicitação encaminhada - aguardando atendimento; Será renovada a solicitação no 1º trimestre de 2023				
1.18.9	Aquisição de material de apoio	Mesa / Carrinho de inóx para transporte	Percentual	100
Ação Nº 1 - I-Realizar o agrupamento dos problemas levantados em visita técnica ao setor, cuja a solicitação de avaliação e adequação foram encaminhadas ao setor responsável. II- Realizar reunião com os setores responsáveis para verificar andamento, colocando em pauta os impactos negativos e possíveis problemas, solicitando formalizar a justificativa da não adequação do setor até o momento. III- encaminhar relatório final ao Gabinete.				
Ação Nº 2 - -Fornecer dados necessários sobre o material, equipamento insumos ou outros (para elaboração do descritivo).				
Executado 100% Aquisição de mesa nova com rodízio				
1.18.10	Adequação da Agência Transfusional Estrutural, equipamentos e materiais	Freezer vertical para uso em banco de sangue para armazenamento de hemocomponentes Refrigerador vertical para uso em laboratório no armazenamento de reagentes e amostras de sangue de pacientes seladora Balcão modular	Percentual	100
Ação Nº 1 - 2- agencia-I-Realizar o agrupamento dos problemas levantados em visita técnica ao setor, cuja a solicitação de avaliação e adequação foram encaminhadas ao setor responsável.				
Ação Nº 2 - II- Realizar reunião com os setores responsáveis para verificar andamento, colocando em pauta os impactos negativos e possíveis problemas, solicitando formalizar a justificativa da não adequação do setor até o momento.				
Ação Nº 3 - III- encaminhar relatório final ao Gabinete.				
Executado parcialmente: 50% Solicitações anteriores sem sucesso. Nova solicitação encaminhada conforme solicitação em PMB 186747. (Em acompanhamento)				

Pág. 91 de 132 - Documento assinado digitalmente por MILTON ANTONIO CASQUEL MONTI.
Para conferência, acesse o site https://solarbpm.barueri.sp.gov.br/atendimento/conferenciaDocumentos e informe o processo PMB 021878/2023 e o código XC0X88UH.

Peça do processo/documento PMB 021878/2023, materializada por: R.D.C.M em 14/04/2023 15:54 CPF: 466.xxx.xxx-07

1.18.11	Contrato com empresa terceirizada para testagem de imunohematologia	Metodologia, insumos e operacionalização de técnicas laboaratoriais para emissão de resultados de testes imunohematológicos necessários na compatibilização das trnsfusões de hemocomponentes	Percentual	100
Ação Nº 1 - 4 agencia - I-Fornecer dados necessários sobre o material, equipamento, insumos ou outros (para elaboração do descritivo).				
Ação Nº 2 - II- Acompanhar o processo licitatório até conclusão.				
Ação Nº 3 - III-Realizar relatórios avaliativos quanto ao material recebido e encaminhar aos setores necessários para devidos encaminhamentos.				
Executado parcialmente: 50% Foram relizadas tratativas em que não obtivemos sucesso, sendo necessario a implementação de novas estrategias que estão em andamento. Segue abaixo tratativas realizadas até o momento: I-Ofício Nº 009/2020- Resposta quanto à solicitação de suporte para realização de exames(testagem) Imunohematológicas ao Instituto Cisne (sem sucesso); II-Memo Nº120/2021/ 0271/2021 - Solicitação da Inclusão dos exames (testagem) imunohematológica ao Instituto Cisne contrato(sem sucesso); III -Requisição de compra Nº 159325 (exames imuno-hematologia) (sem sucesso). IV- Documento PMB205933/2022. Ofício Nº 004/2023 (suporte com disponibilização de verba mensal temporária) até finalização de contratação de laboratório em andamento.				
1.18.12	Planejamento e organização das atividades administrativas da Agencia transfusional	Quadro mural confeccionado em laminado melmínico (fórmica) branco brilhante, com inserção de chapa nfmetálica sob a superfície branca, possibilitando além da escrita a fixação de imãs, com espessura total do quadro de 17mm, nas medidas 120 cm altura e 150 cm largura	Percentual	100
Ação Nº 1 - 1- agencia--Realizar visitas técnicas programadas com utilização de roteiro próprio que analisa estrutura e processo, conforme cronograma em anexo, com emissão de relatório ao Gabinete.				
Ação Nº 2 - II- Devolutiva das visitas com a presença dos responsáveis e gestores ligados ao serviço, contemplando o resultado da visita técnica e as recomendações para adequações necessárias.				
Ação Nº 3 - III- Receber e avaliar os planos de ação propostos pelo serviço diante dos apontamentos, seguindo o modelo definido pela DATQSP.				
Ação Nº 4 - IV- Realizar o monitoramento do plano de ação proposto pelo serviço com seus respectivos prazos e encaminhar relatório ao Gabinete .				
Executado parcialmente: 50% Solicitações anteriores sem sucesso. Realizada nova solictação via documento PMB 186747. (Em acompanhamento)				
OBJETIVO Nº 1.19 - 19 - Promover e garantir os Serviços de Saúde				
Nº	**Descrição da Meta**	**Indicador para monitoramento e avaliação da meta**	**Unidade de Medida**	**Meta Prevista 2022**

Pág. 92 de 132 - Documento assinado digitalmente por MILTON ANTONIO CASQUEL MONTI.
Para conferência, acesse o site https://solarbpm.barueri.sp.gov.br/atendimento/conferenciaDocumentos e informe o processo PMB 021878/2023 e o código XC0X88UH.

Peça do processo/documento PMB 021878/2023, materializada por: R.D.C.M em 14/04/2023 15:54 CPF: 166.xxx.xxx-07

1.19.1	Aquisição de mobiliário necessário mediante a reestruturação dos departamento e para o prédio que será construído (Todas as áreas)	compra dos móveis	Percentual	100
Ação Nº 1 - Monitoramento da solicitação de compras já realizada. Se necessário, reiterar a solicitação.				
Não executado, requisição de compra recusada.				
1.19.2	Aquisição de equipamentos de informática necessário mediante a reestruturação dos departamentos (todas as áreas)	compra dos equipamentos - 80 conjuntos e 2 impressoras multifuncionais	Percentual	100
Ação Nº 1 - Elaboração da justificativa e solicitação de compras dos equipamentos.				
Não executado. A solicitação foi encaminhada à Secretaria de Saúde, e ainda não obtivemos o retorno referente ao fornecimento dos equipamentos.				
1.19.3	Contratação de 12 analistas em Vigilância Sanitária e Epidemiológica para atuação na VISA, para reposição e reestruturação das equipes	Contratação dos servidores	Percentual	100
Ação Nº 1 - Elaboração de documento solicitando a convocação dos candidados aprovados no concurso público realizado em 2021. Contratação dos servidores efetivos.				
Executado parcialmente - 33,33%. Foram convocados e contratados 04 analistas de vigilância sanitária e epidemiológica. Os demais não foram convocados devido a necessidade de reestruturação física (móveis e equipamentos) para aloca-los.				
1.19.4	Reestrutuação do Departamento Técnico de Vigilância em saúde ambiental para agilizar as demandas diárias, com a contratação de 1 agente de administração pública e 3 servidores da área técnica (Biológo, Técnico de Segurança e Técnico de Meio Ambiente)	Contratação dos servidores	Percentual	100
Ação Nº 1 - Elaboração de documento para justificar e solicitar a convocação de agente de administração pública e Técnico em Segurança do Trabalho do concurso existente. Elaboração de documento para solicitar a abertura de concurso público para o cargo de Biólogo.				
Executado parcialmente. Houve a contratação de um Fiscal Municipal e os demais profisisonais não foram solicitados.				
OBJETIVO Nº 1.20 - 20 - Disponibilizar estrutura adequada para o Departamento Técnico de Controle de Zoonoses				
Nº	**Descrição da Meta**	**Indicador para monitoramento e avaliação da meta**	**Unidade de Medida**	**Meta Prevista 2022**
1.20.1	Aquisição de mobiliário para estruturação do setor administrativo, recepção e sala de telefonia	aquisição de mobiliario realizada	Percentual	100
Ação Nº 1 - Aquisição do mobiliário já realizada. Realizar acompanhamento se necessário, reiterar a solicitação.				
Não executado, requisição recusada. Realizar nova aquisição, acompanhar solicitação.				
1.20.2	Aquisição de PABX para Sala de Telefonia	Aquisição e operação do PABX	Percentual	100

Pág. 93 de 132 - Documento assinado digitalmente por MILTON ANTONIO CASQUEL MONTI.
Para conferência, acesse o site https://solarbpm.barueri.sp.gov.br/atendimento/conferenciaDocumentos e informe o processo PMB 021878/2023 e o código XC0X88UH.

Peça do processo/documento PMB 021878/2023, materializada por: R.D.C.M em 14/04/2023 15:54 CPF: 168.xxx.xxx-07

Ação Nº 1 - Solicitação já realizada anteriormente. Será reiterada.				
Não executado. Solicitação recusada. Atualmente as linhas telefônicas migraram da Operadora Vivo para Sistema Voip e não há mais necessidade de outro PABX.				
1.20.3	Revisão da parte elétrica com melhor ditribuição de tomadas, pontos de rede e telefonia	Melhoria identificada nas instalçãoes elétricas e telefônicas do prédio	Percentual	100
Ação Nº 1 - Conforme identifiação de avarias, encaminhar solicitação de reparos. OBS.: durante a construção o prédio passou por vazamento de água que ocasionou a entrada de água nos canduítes por onde passam os fios, problema já relatado a secretaria de Saúde e de Obras. Se necessário, informação será reiterada.				
Executado parcialmente. Reparos de forma parcial foram realizados com uso de canaletas externas. A Operadora de telefone foi trocada e hoje o sistema utilizado agora é via rádio. Os reparos estão atendendo nossa necessidade porém, o problema ainda existe.				
1.20.4	Separação de uma sala para pequenas reuniões com drywall e aquisição de mobiliário	construção da sala, aquisição da mesa de reuniões com 8 cadeiras	Percentual	100
Ação Nº 1 - Comunicar a chefia imediata e elaborar solicitação de execução das divisórias de drywall a Secretaria de Obras.				
Não executado. Como as reuniões estão sendo realizadas no espaço disponível para refeitorio, não foi feita a solicitação.				
1.20.5	Mobiliar e organizar o depósitos de raticidas, inseticidas e larvicidas: 12 Estantes de ferro com 05 divisórias cada uma	aquisição das estantes, organização do estoque de venenos e melhor logistica	Percentual	100
Ação Nº 1 - Monitoramento da solicitação de compra das estantes já realizada. Se necessário, pedido será reiterado.				
Não executado, requisição recusada. Realizar nova aquisição, acompanhar solicitação.				
1.20.6	Mobiliar o setor de Almoxarifado e equipa-lo com ar condicionado	aquisição do mobiliário realizada, ar condicionado instalado	Percentual	100
Ação Nº 1 - Monitoramento da solictação de mobilia já realizada. Reiteração da solicitação se necessário. Reiteração da solicitação de instalação do ar condicionado e adaptações necessárias para o seu funcionamento.				
Não executado, solictação de mobilia recusada, será relaizada nova solicitação.				
1.20.7	Mobiliar a Lavanderia, DML, REFEITÓRIO	aquisição do mobiliário realizada, organização dos setores	Percentual	100
Ação Nº 1 - Monitoramento da solictação de mobilia já realizada. Reiteração da solicitação se necessário.				
Não executado, requisição recusada. Realizar nova aquisição, acompanhar solicitação.				
1.20.8	Estruturação dos Jardins e áreas externas arborizadas	Instalação de bituqueiras em locais abertos, banco de madeiras próprio para jardins, lixeiras de coleta seletiva	Percentual	100
Ação Nº 1 - Monitoramento da solictação já realizada. Reiteração da solicitação se necessário.				

Pág. 94 de 132 - Documento assinado digitalmente por MILTON ANTONIO CASQUEL MONTI.
Para conferência, acesse o site https://solarbpm.barueri.sp.gov.br/atendimento/conferenciaDocumentos e informe o processo PMB 021878/2023 e o código XC0X88UH.

Peça do processo/documento PMB 021878/2023, materializada por: R.D.C.M em 14/04/2023 15:54 CPF: 166.xxx.xxx-07

Executado parcialmente 30%. Foram disponibilizadas lixeiras de coleta seletiva, porém a solicitação de compras dos móveis foi cancelada. Será realizada nova solicitação.				
DIRETRIZ Nº 2 - Promover o cuidado integral às pessoas em seus diferentes ciclos de vida, considerando os seguimentos específicos da população.				
OBJETIVO Nº 2.1 - 1 - Aprimorar a Atenção à Saúde da Criança e Reduzir a Mortalidade Infantil				
Nº	**Descrição da Meta**	**Indicador para monitoramento e avaliação da meta**	**Unidade de Medida**	**Meta Prevista 2022**
2.1.1	Implementar a linha do cuidado a saúde integral do adolescente	linha de cuidado implementada	Percentual	100
Ação Nº 1 - 1- analisar o territorio;2- compor comissão multidisciplinar e intersetorial				
Executada parcialmente-50%, discussões são necessárias				
2.1.2	Revisar as linhas cuidado na saúde da criança	linhas de cuidado na saude integral a saúde da criança	Percentual	100
Ação Nº 1 - 1-revisar a linha do cuidado segundo orientações técnicas do Ministério da saúde ,SES (secretaria estadual de saúde), SBP (sociedade brasileira de pediatria)				
Executado 100%				
2.1.3	Atualizar os protocolos da saúde da criança	protocolos implementados	Percentual	100
Ação Nº 1 - 1-revisar ,segundo as orientações técnicas do Ministério da saúde, SES (secretaria estadual de saúde) e a SBP (sociedade brasileira de pediatria)				
Executada parcialmente-50% discussões são necessárias				
2.1.4	Fortalecer os grupos de aleitamento materno e o atendimento aos prematuros, contribuindo para manter a tendência de queda da mortalidade infantil	Número de óbitos de residentes com menos de um ano de idade/Número de nascidos vivos de mães residentes x 1.000	Percentual	100
Ação Nº 1 - 1-manter a parceria , com fluxograma atualizado junto ao HMB e maternidade municipal;2- Manter os polos e as referencias de atendimento ao prematuro nos territorios (leste , Sul , Centro e Oeste.) ;				
Ação Nº 2 - 3- Disponibilizar em grade de agendamento o grupo de aleitamento para todas as unidades básicas de saúde;4- composição multiprofissional dos grupos de aleitamento.				
Executado 100%				
2.1.5	Promover 3 encontros anuais com a equipe de pediatras para a discusssão de temas atuais para a qualificação da equipe	realização dos encontros e discussão dos temas atuais	Percentual	100
Ação Nº 1 - 1-selecionar temas de interesse; 2- selecionar o profissional para as capcitações; cronograma				
Executado 100%				
2.1.6	Capacitar os pediatras no atendimento às pessoas que sofreram violência sexual e divulgar fluxos	número de profissionais capacitados	Percentual	100

Pág. 95 de 132 - Documento assinado digitalmente por MILTON ANTONIO CASQUEL MONTI.
Para conferência, acesse o site https://solarbpm.barueri.sp.gov.br/atendimento/conferenciaDocumentos e informe o processo PMB 021878/2023 e o código XC0X88UH.

Peça do processo/documento PMB 021878/2023, materializada por: R.D.C.M em 14/04/2023 15:54 CPF: 168.xxx.xxx-07

Ação Nº 1 - 1-cronograma das capacitação com divulgação ampla e antecipada ; 2-divulgação do fluxograma já existente previamente				
Executado 100%				
2.1.7	Realizar capacitação para os profissionais médicos pediatras com convidado externo	Capacitações realizadas	Percentual	100
Ação Nº 1 - 1-selecionar temas de interesse; 2- convidar o profissional com experiencia no tema para as capcitações;3- Estabelecer cronograma e divulgação ampla e antecipada				
Executado 100%				
2.1.8	Ampliar a equipe de pediatras para a nova UBS Centro e UBS Benedita Carlota divididos em: 2 períodos manhã, 2 período tarde e 1 período noite	Contratação de profissionais efetivados	Percentual	100
Ação Nº 1 - solicitar através do concurso publico ou contrato por tempo determinado				
Não Executado 0%,em função das UBS não terem sido inauguradas				
OBJETIVO Nº 2.2 - 2 - Promover a Atenção Integral à Saúde da População LGBT				
Nº	**Descrição da Meta**	**Indicador para monitoramento e avaliação da meta**	**Unidade de Medida**	**Meta Prevista 2022**
2.2.1	Estabelecer parcerias intra e inter secretarias para promoção de discussões na abordagem de políticas de diversidade e inclusão	Parcerias estabelecidas	Percentual	100
Ação Nº 1 - 1- compor comissão intesetorial e intra secretaria ; 2- Estabecer cronograma de reunões				
Executado 100%				
OBJETIVO Nº 2.3 - 3 - Aprimorar a Atenção à Saúde da Mulher				
Nº	**Descrição da Meta**	**Indicador para monitoramento e avaliação da meta**	**Unidade de Medida**	**Meta Prevista 2022**
2.3.1	Realizar reuniões mensais - GO - EDUCAÇÃO PERMANENTE	Nº DE REUNIÕES REALIZADAS/10	Percentual	100
Ação Nº 1 - 1-Estabelecer cronograma de reuniões e divulgação ampla e antecipada.				
Executado 100%				
2.3.2	Realizar CAPACITAÇÃO - ENFERMAGEM - SÍFILIS	Nº DE UNIDADES /18	Percentual	100
Ação Nº 1 - 1-Estabelecer ações conjuntas com a diretoria de enfermagem . 2- cronograma de capacitações com divulgação ampla e antecipada				
Executado 100%				
2.3.3	CRIAR GRUPO DE REVISÃO DE PROTOCOLOS DE GO, REVISAR E DIVULGAR	GRUPO CRIADO E 100% DOS PROTOCOLOS REVISADOS E DIVULGADOS	Percentual	100

Pág. 96 de 132 - Documento assinado digitalmente por MILTON ANTONIO CASQUEL MONTI.
Para conferência, acesse o site https://solarbpm.barueri.sp.gov.br/atendimento/conferenciaDocumentos e informe o processo PMB 021878/2023 e o código XC0X88UH.

Peça do processo/documento PMB 021878/2023, materializada por: R.D.C.M em 14/04/2023 15:54 CPF: 166.xxx.xxx-07

Ação Nº 1 - 1- criação do grupo de discussão de protocolos ;2- Revisão anual ou quando for necessário, seguindo as diretrizes do ministério da sáude /SES?/ Sociedade brasileira de osbtetricia e ginecologia				
Executada parcialmente-25% discussões são necessárias				
OBJETIVO Nº 2.4 - 4 - Promover a Atenção Integral à Saúde da População LGBT				
Nº	**Descrição da Meta**	**Indicador para monitoramento e avaliação da meta**	**Unidade de Medida**	**Meta Prevista 2022**
2.4.1	PROMOVER DISCUSSÃO DA POLÍTICA DE DIVERSIDADE NA GO	reuniões realizdas	Percentual	100
Ação Nº 1 - 1- Iniciar como um dos temas das reuniões periódicas da equipe da saúde da mulher ;2- manter reuniões regulares com cronograma pré estabelecido.				
Executado 100%				
OBJETIVO Nº 2.5 - 5 - Promover a reorganização da Atenção em Saúde Bucal.				
Nº	**Descrição da Meta**	**Indicador para monitoramento e avaliação da meta**	**Unidade de Medida**	**Meta Prevista 2022**
2.5.1	Realizar ciclos de capacitação e atualização em Saúde Bucal para os profissionais de Saúde Bucal.	Número de profissionais de Saúde Bucal capacitados.	Percentual	100
Ação Nº 1 - 1-Conhecer o território e seus agravos ;2- escolher o Tema;3- estabelecer cronograma com divulgação ampla e antecipada				
Executada parcialmente-25%, Em andamento, devido a reorganização do processo de atribuição da categoria				
2.5.2	Promover a integração ensino serviço em Universidades de Odontologia.	Nº de Univ. de Odontologia com integração ensinoserviço/ Nº de Univ. de Odontologia x 100.	Percentual	0
Ação Nº 1 - Não se aplica para o ano de 2022				
Não Executado 0%, Não conseguimos disponibilidade das Universidades para tal.				
2.5.3	Realizar tratamento restaurador atraumático em 40% dos escolares de Barueri	Número de escolas municipais tratadas/n° total de escolas x 100	Percentual	100
Ação Nº 1 - 1- Seleção da equipe para execução do procedimento; 2- aquisição de material e equipamentos compatíveis com a ação ;3- Adequar o fluxograma de biosegurança e esterilização do instrumental.				
Executada parcialmente-25%, Em andamento, devido a reorganização do processo de atribuição da categoria				
2.5.4	Estabelecer protocolos de atendimentos de especialidades e capacitar os profissionais para o atendimento em rede.	Protocolos estabelecidos e profissionais capacitados	Percentual	100
Ação Nº 1 - 1- Revisão dos protocolos já existentes ;2- Estabelecer cronograma de capcitação.				
Executada parcialmente-25%, Em andamento.				

Pág. 97 de 132 - Documento assinado digitalmente por MILTON ANTONIO CASQUEL MONTI.
Para conferência, acesse o site https://solarbpm.barueri.sp.gov.br/atendimento/conferenciaDocumentos e informe o processo PMB 021878/2023 e o código XC0X88UH.

Peça do processo/documento PMB 021878/2023, materializada por: R.D.C.M em 14/04/2023 15:54 CPF: 466.xxx.xxx-07

2.5.5	Estabelecer fluxos de atendimentos em rede de saúde bucal e capacitar os profissionais para o atendimento em rede.	Fluxos estabelecidos e profissionais capacitados.	Percentual	100
Ação Nº 1 - 1- Revisão dos protocolos já existentes ;2- Estabelecer cronograma de capcitação.				
Executada parcialmente-25%, Em andamento.				
2.5.6	Individualizar os consultórios odontológicos, nas UBS.	Consultórios individualizados.	Percentual	100
Ação Nº 1 - 1- Solicitar aos setores responsávies pela construção e manutenção, a alteração do espaço físico e individualização dos consultórios 2- reestruturação dos espaços físicos seguindo as normas vigentes pela vigilância sanitária.				
Executado 100%				
2.5.7	Contratar 15 auxiliares de saúde bucal para completar o quadro deficitário	auxiliares de saude bucal contratados	Percentual	100
Ação Nº 1 - solicitar a contração por concurso publico ou por contrato por tempo determinado.				
Executada parcialmente-25%. Foram contratadas 6 auxiliares (3 para as UBS´s e 3 para as escolas). Processo de contratação está em andamento com o Setor do RH.				
2.5.8	Construir de novo Centro Odontológico, na região central de Barueri, com 10 salas individualizadas	Construção finalizada	Percentual	0
Ação Nº 1 - Não se aplica para o ano de 2022				
Não Executado 0%				
2.5.9	Comprar todos os equipamentos para o centro odontológico , na região central de Barueri.	Equipamentos adquiridos	Percentual	100
Ação Nº 1 - Os equipamentos já adquiridos segundo a legislação vigente.				
Não Executado 0%, Não foi realizado o processo de compra junto à Secretaria de Suprimentos.				
2.5.10	Aquisição de 5 unidades odontológicas moveis (UOM), com consultório odontológico completo instalado, com sala de esterelização acoplada, para realização de tratamento restaurador atraumático, nos escolares de Barueri	Aquisição destas unidades móveis	Percentual	100
Ação Nº 1 - 1- Solicitar licitação de compra de unidades móveis .				
meta não alcançada				
2.5.11	Retomar programas pausados devido a pandemia	Programas retomados	Percentual	100
Ação Nº 1 - 1-Retormar os programas com atualização dos fluxogramas;2- divulgação ampla para os profissionais e rede de saúde				
Executado 100%				
2.5.12	Revisar e implementar protocolos de atendimento das ações com pacientes diabéticos e hipertensos	Protocolos revisados e implementados	Percentual	100
Ação Nº 1 - 1- Rever os protocolos seguindo as direttrizes do ministério da saúde/SES/ Conselho regional de medicina entre outras				

Pág. 98 de 132 - Documento assinado digitalmente por MILTON ANTONIO CASQUEL MONTI.
Para conferência, acesse o site https://solarbpm.barueri.sp.gov.br/atendimento/conferenciaDocumentos e informe o processo PMB 021878/2023 e o código XC0X88UH.

Peça do processo/documento PMB 021878/2023, materializada por: R.D.C.M em 14/04/2023 15:54 CPF: 168.xxx.xxx-07

Executado 100%				
2.5.13	Garantir o deslocamento das equipes multiprofissionais nos atendimentos em domícilio com a Aquisição de 2 veículos	Veículos adquiridos e deslocamento das equipes garantido	Percentual	100
Ação Nº 1 - 1- Estabelecer cronograma de utillização de veiculo para a equipe multiprofissional; 2- Disponibizar veículo junto ao setor responsável				
Não Executado 0%, pois não foi autorizada aquisição de aumento de frota				
OBJETIVO Nº 2.6 - 6 - Aprimorar a Atenção à Saúde da Pessoa Idosa				
Nº	**Descrição da Meta**	**Indicador para monitoramento e avaliação da meta**	**Unidade de Medida**	**Meta Prevista 2022**
2.6.1	Implementar Linha de cuidado da saúde do idoso, trazendo a participação de cuidadores e familiares. Criar fluxos inter e intrasecretarias	Linha de cuidado da Saúde do Idoso implementada	Percentual	100
Ação Nº 1 - 1-Implantar a Linha do cuidado Integral a saúde do idoso com a participação intersetorial e familiar ;2- Estabelecer fluxogramas intra e intersecretarias , com divulgação ampla .				
Executada parcialmente-25%, Em andamento.				
2.6.2	Garantir a primeira visita para os pacientes, em atendimento as solicitçãoes dos estabelecimento de saúde no prazo máximo de sete (7) dias	Visita e avaliaçõa realizada em sete (7) dias	Percentual	100
Ação Nº 1 - Já realizado, pelo serviço. 1- Estabelecer fluxograma de visitas domiciliares com os critérios de avaliação com prazo máximo até 7 dias				
Executado 100%				
2.6.3	Garantir ausência de fila de espera para pacientes de complexidade AD-II e AD-III	Pacientes de complexidade AD-II e AD-III atendidos	Percentual	100
Ação Nº 1 - 1- ampliar a equipe com Contratação de clínico, fonoaudiólogo, nutricionista e fisioterapeuta para maior agilidade de atendimento				
Executado 100%				
OBJETIVO Nº 2.7 - 7 - Promover a Atenção Integral à Saúde da População LGBT				
Nº	**Descrição da Meta**	**Indicador para monitoramento e avaliação da meta**	**Unidade de Medida**	**Meta Prevista 2022**
2.7.1	Promover ações e práticas educativas, ao público LGBT, na promoção da saúde física e mental	Criação de programas direcionados a essa população	Percentual	0
Ação Nº 1 - Não se aplica para o ano de 2022				
Não se aplica para o ano de 2022				
OBJETIVO Nº 2.8 - 8 - Desenvolver processo de planejamento e implementação da Rede de Atenção Psicossocial(RAPS).				
Nº		**Indicador para monitoramento e avaliação**		

Pág. 99 de 132 - Documento assinado digitalmente por MILTON ANTONIO CASQUEL MONTI.
Para conferência, acesse o site https://solarbpm.barueri.sp.gov.br/atendimento/conferenciaDocumentos e informe o processo PMB 021878/2023 e o código XC0X88UH.

Peça do processo/documento PMB 021878/2023, materializada por: R.D.C.M em 14/04/2023 15:54 CPF: 466.xxx.xxx-07

Nº	Descrição da Meta	da meta	Unidade de Medida	Meta Prevista 2022
2.8.1	Implantar Serviço de Residência Terapêutica Tipo II	SRT implantada na região	Percentual	100
Ação Nº 1 - 1-Ampliar as informações sobre os egresssos dos pacientes desinstitucionalizados para a implentaçãodo SRT2; 2- Avaliar a forma de gestão da SRT2: direta ou indireta				
Executada parcialmente 90%, imóvel alugado, solicitado enxoval e equipamentos de mobiliário geral				
2.8.2	Qualificar CAPS II para CAPS III	CAPS AD III Qualificado	Percentual	100
Ação Nº 1 - já qualificado segundo as diretrizes da Rede de Atenção psico social /ministério da saúde				
Executado 100%				
2.8.3	Implantar mais uma equipe de Consultório na Rua na região Sul	Equipe de Consultório na Rua implantada e em funcionamento	Percentual	100
Ação Nº 1 - Solicitar recursos humanos e recusros materiais pertinentes para o consultório na rua, incluindo a disponibilidade de transporte				
Não Executado 0%, solicitado				
2.8.4	Promover a Capacitação em Psicoterapia Breve para Equipe de Saúde Mental nas UBS's	Profissionais das UBS's capacitados para o atendimento dos pacientes em Psicoterapia Breve	Percentual	100
Ação Nº 1 - 1- Selecionar e contratar profissional com experiencia ;2- estabelecer cronograma de reuniões com divulgação ampla e antecipada.				
Não Executado 0%, necessita nova programação				
2.8.5	Implantar o Matriciamento junto à Saúde do Adulto (clinicios) para escuta qulificada e protocolo de encaminhamento em Psiquiatria	Médicos clinicos com escuta qualitificada para transtornos psiquicos e com manejo de protocolos de encaminhamento	Percentual	100
Ação Nº 1 - 1- Capacitação dos profissionais para a identificação precoce de casos de saúde mental 2- discussão da terapêutica adequada ; Ação Nº 2 - 3- Ampliar as possibilidades de utilização de terapeutica não medicamentosa em associação a terapeutica medicamentosa;4- Estabelecer cronograma de reuniões				
Executado parcialmente 80%				
2.8.6	Revisão de protocolo de Encaminhamento para Psiquiatria	Protocolo de encaminhamento para Psquiatria revisado	Percentual	100
Ação Nº 1 - 1-revisão anual dos protocolos ;2- discussão com a rede de atenção a saúde				
Executado 100%				
2.8.7	Capacitar 100% dos profissionais da equipe de nutrição da atenção básica para atendimento dos pacientes com Transtornos do Espectro Autista (TEA) e doenças intestinais/ auto-imunes	Equipe capacitada / Equipe existente x 100	Percentual	100

Pág. 100 de 132 - Documento assinado digitalmente por MILTON ANTONIO CASQUEL MONTI.
Para conferência, acesse o site https://solarbpm.barueri.sp.gov.br/atendimento/conferenciaDocumentos e informe o processo PMB 021878/2023 e o código XC0X88UH.

Peça do processo/documento PMB 021878/2023, materializada por: R.D.C.M em 14/04/2023 15:54 CPF: 466.xxx.xxx-07

Ação Nº 1 - 1. Buscar cursos de referência; 2. Realizar a solicitação de compras				
Executada parcialmente 90%, pois não houve ainda capacitação para o TEA, novo planejamento para capacitar para TEA				
OBJETIVO Nº 2.9 - 9 - Aprimorar a Saúde Mental				
Nº	**Descrição da Meta**	**Indicador para monitoramento e avaliação da meta**	**Unidade de Medida**	**Meta Prevista 2022**
2.9.1	Capacitar os profissionais de Saúde Mental para manejo de Situações de Crise	100% dos profissionais dos CAPS"s capacitados no manejo de situação de crise	Percentual	100
Ação Nº 1 - 1- Estabelecer cronograma ;2- Selecionar profissional para a capacitação técnica da equipe.				
Executado 100%				
2.9.2	Desinstitucionalizar 05 moradores de Barueri que ainda encontram-se em Hospitais Psiquiátricos de São Paulo	Número de moradores desinstitucionalizados/Total de moradores Hospitais Psiquiátricos	Percentual	100
Ação Nº 1 - 1- ampliar as discussões para implementação da SRT2;2- Ampliar as discussões sobre a forma de gestão: direta ou indireta				
Não Executado 0%, residência terapêutica será inaugurada em fevereiro de 2023				
2.9.3	Supervisionar os CAPS's	100% dos profissionais dos CAPS em rocesso de Supervisão para escuta e intervenção qualificada	Percentual	100
Ação Nº 1 - 1- Estabelecer cronograma ;2- Selecionar profissional para a capacitação técnica da equipe.				
Executada parcialmente 50%, pois nãoobteve-se verba para a supervisão institucional, mas alguns encontros com profissionais de outros municípios foram realizados para trocas de experiências				
2.9.4	Promover integração escola x serviço de saúde mental, através do Projeto "Adote uma Escola"	Profissionais as Saúde Mental das UBS's articulados com a Educação na prevenção e promoção da saúde	Percentual	100
Ação Nº 1 - Retomar as tratativas do projeto e a intervenção				
Não Executado 0%, requer novo planejamento				
OBJETIVO Nº 2.10 - 10 - Aperfeiçoar o atendimento às crianças com necessidades especiais				
Nº	**Descrição da Meta**	**Indicador para monitoramento e avaliação da meta**	**Unidade de Medida**	**Meta Prevista 2022**

Pág. 101 de 132 - Documento assinado digitalmente por MILTON ANTONIO CASQUEL MONTI.
Para conferência, acesse o site https://solarbpm.barueri.sp.gov.br/atendimento/conferenciaDocumentos e informe o processo PMB 021878/2023 e o código XC0X88UH.

Peça do processo/documento PMB 021878/2023, materializada por: R.D.C.M em 14/04/2023 15:54 CPF: 168.xxx.xxx-07

2.10.1	Capacitar os profissionais de Saúde Mental para o atendimento dos pacientes com Transtorno do Espectro Autista (TEA)	Profissionais das UBS's capacitados ao atendimento de pacientes com Transtornos do Espectro Autista (TEA)	Percentual	0
Ação Nº 1 - Não se aplica para o ano de 2022				
Não se aplica para o ano de 2022				
2.10.2	Realizar educação permanente da equipe de nutrição através de encontros bimestrais com aulas realizadas pelos próprios profissionais da rede com temas do seu domínio; evento anual do Encontro Municipal de Alimentação e Nutrição; cursos EAD (Telessaude, Unasus e Avante/Nestlé) a fim de capacitar e qualificar a força de trabalho (6ª diretriz da PNAN)	100% da equipe de nutrição da atenção básica participante das ações	Percentual	100
Ação Nº 1 - 1. Definir a data, horário e local; 2. Definição do cronograma (temas, palestrantes, parcerias); 3. Realizar os convites.				
Executado 100%				
2.10.3	Traçar perfil nutricional da população de Barueri através da alimentação dos sistemas de informação à saúde a fim de pactuar, monitorar e avaliar indicadores com dados produzidos no sistema local de saúde	Marcador de consumo e aferição de peso e altura para cálculo do IMC preenchido por nutricionista, enfermeiro e médico (clinico, ginecologista e pediatra), e inserção do paciente na linha de cuidado	Percentual	100
Ação Nº 1 - 1. Incluir as perguntas do marcador de consumo na ficha de atendimento dos profissionais nutricionista, enfermeiro e médicos clinico/pediatra; 2. Estabelecer a obrigatoriedade do preenchimento de acordo com o manual do Sisvan				
Não Executado 0%, pois relatórios solicitados para o BI do sistema de informação local não foram implementados				
2.10.4	Melhorar a atenção aos pacientes com DCNT (obesidade, diabetes e hipertensão), com a criação de protocolos de atendimento multidisciplinar para controle e prevenção das DCNT	Protocolo de atendimento multidisciplinar para controle das DCNT impantado a partir de 2022	Percentual	100
Ação Nº 1 - 1. Definir as datas, horário e local das reuniões com a equipe de nutrição para o desenvolvimento do protocolo; 2. Após elaboração, submeter para aprovação e inclusão na linha de cuidado				
Executado 100%				
2.10.5	Melhorar a atenção aos pacientes com preditores de progressão de DCNT	Protocolo de atendimento multidisciplinar para controle das DCNT impantado a partir de 2022	Percentual	100

Pág. 102 de 132 - Documento assinado digitalmente por MILTON ANTONIO CASQUEL MONTI.
Para conferência, acesse o site https://solarbpm.barueri.sp.gov.br/atendimento/conferenciaDocumentos e informe o processo PMB 021878/2023 e o código XC0X88UH.

Peça do processo/documento PMB 021878/2023, materializada por: R.D.C.M em 14/04/2023 15:54 CPF: 168.xxx.xxx-07

Ação Nº 1 - 1. Definir as datas, horário e local das reuniões com a equipe de nutrição para o desenvolvimento do protocolo; 2. Após elaboração, submeter para aprovação e inclusão na linha de cuidado				
Executado 100%				
2.10.6	Qualificar a linha de cuidado para atenção integral à saúde do Adolescente, com criação de comissão intersetorial e definição de fluxos de atendimetno específico para adolescentes em cumprimento de medidas sócio educativas	Linha de cuidado, quaçlificada e com fluxos intersetoriais estabelecidos	Percentual	100
Ação Nº 1 - 1- Criação da Linha de Cuidado com atores diretamente ligado ao público VIJ/Educação/C.T./CREAS/ CAPS;2- Ações com avaliações semestrais				
Não Executado 0%				
2.10.7	Promover encontros intersetoriais voltados para o atendimento integral de pessoas em situação de acumulação compulsiva	Encontros realizados e protocolos criados	Percentual	100
Ação Nº 1 - 1-Potencialização de estratégias;2- Construção Projeto Terapêutico Singular;3--Abordagens, acolhida,ações e avaliações				
Não Executado 0%, houve uma demanda por ações frente o TEA cuja população representativamente era maior				
2.10.8	Reduzir a desigualdade de acesso da população vulnerávelaos serviços de saúde, com oferta de atendimento continuado, novos projetos e oferta de benefícios sociais	Percentual de munícipes em determinado espaço geográfico (no ano considerado), que apresentaram as seguintes situações que compõe perfil para populações vulneráveis: Dificuldade de acesso a tratamento de saúde devido orientação sexual. LGBTQI; Dificuldade de acesso a tratamento de saúde devido situação socioeconômica; Dificuldade de acesso a tratamento de saúde devido condição de migrante e/ou refugiado;	Percentual	100
Ação Nº 1 - Ações com população beneficiárias de Programas de Transferência de Renda/Ações nos territórios (socioeducativas)				
Ação Nº 2 - Ações territoriais socieducativas e extramuros				
Ação Nº 3 - Ações socieducativas/ territoriais/acompanhamento, discussão e avalição de casos de forma intersetoriais / Benfácil				
Ação Nº 4 - Acolhida/orientações/encaminhamentos e discussão em rede / parceria com CCPL (centro de capacitação profissional e laser)				
Parcialmente alcançado 50%, há o atendimento para imigrantes e refuigiados na AB porém sem realização de ações territorais				
2.10.9	Implantação efetiva do atendimento a pessoas com Transtornos Do Espectro Do Autismo.	Consultas especializadas.	Percentual	100
Ação Nº 1 - Implantar atendimento.				

Pág. 103 de 132 - Documento assinado digitalmente por MILTON ANTONIO CASQUEL MONTI.
Para conferência, acesse o site https://solarbpm.barueri.sp.gov.br/atendimento/conferenciaDocumentos e informe o processo PMB 021878/2023 e o código XC0X88UH.

Peça do processo/documento PMB 021878/2023, materializada por: R.D.C.M em 14/04/2023 15:54 CPF: 168.xxx.xxx-07

Executado 100%				
2.10.10	Informar, orientar e fortalecer junto aos equipamentos da rede de saúde, o fluxo estabelecido para o atendimento ao paciente TEA (equipamentos: CER - estimulação precoce até 3 anos de idade; após 3 anos de idade: CREDITA/ MATRACA - casos leves e CAPS TRILHA - casos moderados e graves)	Divulgação do fluxo para toda a rede de saúde	Percentual	100
Ação Nº 1 - 1. Definir data, local e horário das reuniões para elaboração e/ou revisão do fluxo; 2. Submter a aprovação; 3. Divulgar para todas as equipes da atenção básica e especializada; 4. Monitorar para que o mesmo seja seguido.				
Executado 100%				
2.10.11	Informar, orientar e fortalecer junto aos equipamentos da rede, ofluxo estabelecidos para o atendimento de pacientesw com quadro neurológico (afasia, disartria e disfagia). Paciente são atendidos no CER ou CSF	Divulgação do fluxo para toda a rede de saúde	Percentual	100
Ação Nº 1 - 1. Definir data, local e horário das reuniões para elaboração e/ou revisão do fluxo; 2. Submter a aprovação; 3. Divulgar para todas as equipes da atenção básica e especializada; 4. Monitorar para que o mesmo seja seguido.				
Não Executado 0%, mas meta do grupo condutor				
2.10.12	Estabelecer fluxo de atendimento de crianças com diagnóstico de apraxia de fala	Fluxo estabelecido	Percentual	100
Ação Nº 1 - 1. Definir data, local e horário das reuniões para elaboração do fluxo; 2. Submter a aprovação; 3. Divulgar para todas as equipes da atenção básica e especializada; 4. Monitorar para que o mesmo seja seguido.				
Não Executado 0%				
2.10.13	Ofercer ao munícipe portador de transtorno do processamento auditivo, o treinamento auditivo acusticamente controlado (treinamento auditivo em cabine). Contratar o serviço	Fluxo estabelecido	Percentual	100
Ação Nº 1 - 1. Relatório submetido ao gabinete com a demanda; 2. Aguardar parecer.				
Não Executado 0%, mas meta do grupo condutor				
2.10.14	Oferecer a reabilitação vestibular ao municipe portador de vestibulopatia, através da contratação de profissional habilitado	Fluxo estabelecido e serviço contratado	Percentual	100
Ação Nº 1 - 1. Elaborar relatório com a demanda; 2. Submeter ao gabinete; 3. Aguardar parecer.				
Não Executado 0%, mas meta do grupo condutor				
2.10.15	Ampliar o número de profissionais fonoaudiólogos na rede de atenção básica	no mínimo 3 profissionais	Percentual	100
Ação Nº 1 - 1. Verificar local de maior demanda; 2. Verificar disponibilidade de sala; 3. Realizar solicitação de contratação.				

Pág. 104 de 132 - Documento assinado digitalmente por MILTON ANTONIO CASQUEL MONTI.
Para conferência, acesse o site https://solarbpm.barueri.sp.gov.br/atendimento/conferenciaDocumentos e informe o processo PMB 021878/2023 e o código XC0X88UH.

Peça do processo/documento PMB 021878/2023, materializada por: R.D.C.M em 14/04/2023 15:54 CPF: 168.xxx.xxx-07

Parcialmente alcançado 30%, apenas 1 contratação				
OBJETIVO Nº 2.11 - 11 - Trabalhar na implementação de ações de Intersecretariais				
Nº	**Descrição da Meta**	**Indicador para monitoramento e avaliação da meta**	**Unidade de Medida**	**Meta Prevista 2022**
2.11.1	Estabelecer fluxo de atendimento para pessoas Trans	Fluxo estabelecido	Percentual	100
Ação Nº 1 - Estabelecer fluxo de atendimento				
Executado parcialmente 50% - está sendo discutido com o SAE, Secretaria da Mulher, Programa Estadual e Programa Municipal IST/AIDS				
OBJETIVO Nº 2.12 - 12 - Aperfeiçoar o atendimento às crianças com necessidades especiais				
Nº	**Descrição da Meta**	**Indicador para monitoramento e avaliação da meta**	**Unidade de Medida**	**Meta Prevista 2022**
2.12.1	Educação continuada na capacitação dos pediatras da atenção básica no atendimento aos portadores de TEA.	Profissionais capacitados	Percentual	100
Ação Nº 1 - Capacitar pediatras				
Executado 100%. Profissionais treinados para aplicar MCHAT				
2.12.2	**Elaborar protocolos e Fluxos no atendimento às crianças com TEA inseridas na rede de atenção à saúde.**	Protocolos e Fluxos de TEA elaborados	Percentual	100
Ação Nº 1 - Elaborar protocolos e fluxos				
Executado 100%. Fluxo constituído				
2.12.3	Estabelecer o desenho da Linha de Cuidado Integral às pessoas com Transtorno do Espectro do Autismo com definição dos pontos de atenção	Linha de cuidado estabelecida	Percentual	100
Ação Nº 1 - Estabelecer o desenho da Linha de Cuidado				
Executado 100%. Estabelecido o desenho da Linha de Cuidado				
2.12.4	Ampliar a oferta de serviços à pessoa com deficiência	Consultas realizadas	Percentual	100
Ação Nº 1 - Ampliar a oferta de serviços				
Executado parcialmente 50% Solicitado contratação de 2 (dois) neuropediatras. Otimização do agendamento gerando mais ofertas de vagas.				
DIRETRIZ Nº 3 - Reduzir e prevenir riscos relacionados à saúde da população por meio das ações de vigilância, promoção e prevenção.				
OBJETIVO Nº 3.1 - 1 - Aprimorar ações de vigilância em sanitária				
Nº	**Descrição da Meta**	**Indicador para monitoramento e avaliação da meta**	**Unidade de Medida**	**Meta Prevista 2022**
3.1.1	Estabelecer reuniões sistemáticas com as diretorias técnicas	Reuniões realizadas	Percentual	100
Ação Nº 1 - estabelecer cronograma com os diretores técnicos				

Pág. 105 de 132 - Documento assinado digitalmente por MILTON ANTONIO CASQUEL MONTI.
Para conferência, acesse o site https://solarbpm.barueri.sp.gov.br/atendimento/conferenciaDocumentos e informe o processo PMB 021878/2023 e o código XC0X88UH.

Peça do processo/documento PMB 021878/2023, materializada por: R.D.C.M em 14/04/2023 15:54 CPF: 168.xxx.xxx-07

Executado 100%				
3.1.2	Divulgar boletins mensais de indicadores da Atenção Básica	Boletins de indicadores mensais divulgados	Percentual	100
Ação Nº 1 - 1- estabelecer cronograma de divulgação dos boletins mensais de indicadores;2- divulgação dos boletins				
Executado 100%				
3.1.3	Estabelecer reuniões sistemáticas com a gestão local das UBSs	Reuniões realizadas	Percentual	100
Ação Nº 1 - 1- Estabelecer cronograma de reuniões com os gestores locais das unidades.				
Executado 100%				
3.1.4	Acompanhar, Monitorar e avaliar os indicadores pactuados pela Atenção Básica em conjunto com áreas afins	Acompanhamento e avaliação realizada mensalmente	Percentual	100
Ação Nº 1 - 1- Estabelecer monitoramento e avaliação dos indicadores de saúde pactuados pela atenção Básica; 2- Estabelecer cronograma de reuniões com as áreas afins.				
Executado 100%				
3.1.5	Promover divulgação dos programas oferecidos pela atenção básica em parceria om a Secretaria de Comunicação	Divulgação do Programas da Atenção Básica estabelecida	Percentual	100
Ação Nº 1 - 1- Estabelecer parceria com a secretaria de comunicação; 2- divulgação dos programas e ações da atenção básica				
Executado 100%				
3.1.6	Expandir as ações de nutrição extra-muro através da criação da Comissão Municipal das Ações de Alimentação e Nutrição com a participação da Secretaria do Esporte, Cultura, Abastecimento, Promoção Social e Saúde para garantir um melhjor atendimento dos direitos à saúde e alimentação, com vistas à segurança alimentar e nutricional (eventos, ações, estratégias) e elaboração de agenda anual	Comissão estabelecida com agenda anual definida a partir de 2022	Percentual	100
Ação Nº 1 - 1. Definir data, horário e local para reunião inicial com os interessados; 2. Propor a criação da comissão; 3. Publicação da portaria; 4. Definição de regulamento e cronograma das reuniões				
Não Executado 0%, , COMSEA ainda desativado				

Pág. 106 de 132 - Documento assinado digitalmente por MILTON ANTONIO CASQUEL MONTI.
Para conferência, acesse o site https://solarbpm.barueri.sp.gov.br/atendimento/conferenciaDocumentos e informe o processo PMB 021878/2023 e o código XC0X88UH.

Peça do processo/documento PMB 021878/2023, materializada por: R.D.C.M em 14/04/2023 15:54 CPF: 166.xxx.xxx-07

3.1.7	Fortalecer o trabalho realizado pelos assistentes sociais que atuam na rede municipal de sapúde, estabelecendo diretrizes para a execução e monitoramento dos processos de trabalho do Serviço Social	ü Percentual de reuniões para discussão técnica de acompanhamento de casos graves; ü Percentual de capacitações e cursos para aperfeiçoamento profissional dos assistentes sociais da atenção primária de saúde; ü Plano de Trabalho específico para o Serviço Social do Centro de Saúde Funcional; ü Plano de Trabalho específico para o Serviço Social do Ambulatório Pós-Covid,	Percentual	100
Ação Nº 1 - 1-Reunião geral realizada Bimestrais;2-participação NUPAV por distrito;3-matriciamento e fortecimento com equipamento CAPS;4-registro em SISS				
Ação Nº 2 - 02 capacitações semestrais				
Ação Nº 3 - 1-Criação de Fluxograma e protocolo				
Ação Nº 4 - 1-Atendimento já realizado;2- Avaliação trimestral				
Executado 100%				
3.1.8	Implantar serviço de práticas integrativas (Acupuntura, ozonioterapia e aromaterapia)	Consultas especializadas.	Percentual	0
Ação Nº 1 - Não se aplica para o ano de 2022				
Não se aplica para o ano de 2022				
3.1.9	Implantação do serviço de reabilitação cardíaca	Quantitativo de internações, consultas e exames cardiovasculares.	Percentual	0
Ação Nº 1 - Não se aplica para o ano de 2022				
Não se aplica para o ano de 2022				
3.1.10	Oferta de cuidados voltados à saúde mental dos trabalhadores durante a vigencia da pandemia por Covid 19 com o objetivo de reduzir afastamentos e absenteísmo relacionados ao sofrimento mental decorrente da pandemia.	Tempo de afastamento e faltas.	Percentual	100
Ação Nº 1 - Ofertar cuidados à saúde mental dos trabalhadores				
Executado 100%				
3.1.11	Instituir grupo de trabalho para monitoramento da Sífilis Congênita no município	Livro ATA de reuniões	Percentual	100
Ação Nº 1 - Instituir Grupo de Trabalho				

Pág. 107 de 132 - Documento assinado digitalmente por MILTON ANTONIO CASQUEL MONTI.
Para conferência, acesse o site https://solarbpm.barueri.sp.gov.br/atendimento/conferenciaDocumentos e informe o processo PMB 021878/2023 e o código XC0X88UH.

Peça do processo/documento PMB 021878/2023, materializada por: R.D.C.M em 14/04/2023 15:54 CPF: 166.xxx.xxx-07

Executado 100% - Comitê Municipal de Monitoramento de Sífilis Congênita e HIV				
OBJETIVO Nº 3.2 - 2 - Aprimorar ações de vigilância em sanitária				
Nº	**Descrição da Meta**	**Indicador para monitoramento e avaliação da meta**	**Unidade de Medida**	**Meta Prevista 2022**
3.2.1	Construir sede própria da Coordenadoria de Vigilância em Saúde	Sede da Coordenadoria de Vigilância em Saúde construída	Percentual	50
Ação Nº 1 - Encaminhar solicitação de construção.				
Não executado. A Construção não foi realizada.				
3.2.2	Reestruturação da equipe do Departamento Técnico de Projetos Educativos: contratação de 2 educadores em saúde e 1 agente de administação pública	Servidores contratados	Percentual	100
Ação Nº 1 - Solicitar a abertura de concurso para Educador em Saúde, solicitar a convocação de agente de administração pública do concurso já realizado.				
Não executado. Não foi realizada a abertura de concurso público para o cargo de Educador em Saúde e não foi chamado nenhum agente de administração pública para integrar o departamento.				
3.2.3	Promover ações educativas com os servidores da COVISA, conforme as necessidades identificadas pelas área técnicas	Percentual de cursos conforme demanda e sazonalidade	Percentual	100
Ação Nº 1 - Monitoramento das atividades realizadas diaremente para identificação das oportunidades de melhoria e realização de ações educativas.				
Executado 100%. Todas as oportunidades disponibilizadas de curso foram encaminhadas aos servidores que se interessaram e participaram das capacitações, em formato online.				
3.2.4	Promover ações educativas com a população e setor regulado dos diversos temas da vigilância sanitária	Percentual de cursos conforme demanda e sazonalidade	Percentual	100
Ação Nº 1 - Monitoramento e identificação dos temas a serem trabalhados, agendamento e execução da ação educativa.				
Executado 100%. As demandas referentes a Ações Educativas relacionadas a Vigilância Sanitária, foram todas atendidas.				
3.2.5	Possibilitar a participação dos servidores da COVISA em cursos, conferências e congressos com temas relacionados a Coordenadoria de Vigilância em Saúde, ao menos duas vezes ao ano, para cada uma das áreas	Percentual de participação conforme necessidade dos setores e disponibilidade de ações ofertadas	Percentual	100
Ação Nº 1 - Monitoramento das oportunidades e divulgação das oportunidades encontradas, dentro das áreas de atuação da Vigilância em Saúde.				
Executado 100%. Todas as oportunidades disponibilizadas de curso foram encaminhadas aos servidores que se interessaram e participaram das capacitações, em formato online.				
3.2.6	Manter ações educativas com temas relacionados a dengue	Percentual de cursos conforme demanda e sazonalidade	Percentual	100
Ação Nº 1 - Agendamento das ações conforme solicitações recebidas e necessecidades identificadas em determinadas regiões.				

Pág. 108 de 132 - Documento assinado digitalmente por MILTON ANTONIO CASQUEL MONTI.
Para conferência, acesse o site https://solarbpm.barueri.sp.gov.br/atendimento/conferenciaDocumentos e informe o processo PMB 021878/2023 e o código XC0X88UH.

Peça do processo/documento PMB 021878/2023, materializada por: R.D.C.M em 14/04/2023 15:54 CPF: 168.xxx.xxx-07

Executado parcialmente 88%. Duas ações propostas não foram autorizadas (atividade educativa junto a condomínios)				
3.2.7	Reestruturação do Departamento Técnico de Análise Sanitária de Projetos Arquitetônicos para diminuir o prazo de avaliação do dos Laudos Técnicos de Avaliação (LTA) para até quinze dias, com a contratação de 1 agente de administração pública e dois servidores da área técnica (arquiteto ou engenheiro civil). Aquisição de equipamentos de informática e mobiliário adequado para a área.	Contratação dos servidores, aquisição dos computadores específicos.	Percentual	100
Ação Nº 1 - Elaboração de documento para justificar a solicitação de convocação dos novos servidores de concurso já existente. Elaboração de solicitação de compra dos novos computadores.				
Executado parcialmente 25%. Contratado 01 agente de administração conforme o pleito, contundo, ainda em haver: (2.) A contratação de 02 profissionais da construção civil para a composição da área técnica; (3.) A aquisição de equipamentos de informática (em especial, monitores adequados) que facilitem a análise técnica multidisciplinar através do sistema informatizado Solar BPM; e (4.) A aquisição de mobiliário adequado				
OBJETIVO Nº 3.3 - 3 - Melhorar o Serviço de Vigilância Epidemiológica no Município.				
Nº	**Descrição da Meta**	**Indicador para monitoramento e avaliação da meta**	**Unidade de Medida**	**Meta Prevista 2022**
3.3.1	Desenhar o processo regulatório com definição de fluxos e protocolos das Doenças de Not. Compulsória	Rede de responsáveis das unidades indicados	Percentual	100
Ação Nº 1 - Atualizar a rede de saúde nos fluxos e protocolos da Vigilância Epidemiológica				
Executado 100%.				
3.3.2	Revisão e Implantação do processo regulatório de fluxos e protocolos das Doenças Not. Compulsória.	100% das equipes treinadas e/ou atualizadas	Percentual	100
Ação Nº 1 - Atualizar a rede de saúde nos fluxos e protocolos da Vigilância Epidemiológica				
Executado, equipes treinadas 100% conforme necessidades identificadas.				
3.3.3	Aprimoramento e fortalecimento do processo regulatório de fluxo e protocolos das Doenças de Notificação Compulsória	100% dos casos notificados encerrados	Percentual	100
Ação Nº 1 - Atualizar a rede de saúde nos fluxos e protocolos da Vigilância Epidemiológica				
Executado 100%.				
3.3.4	Treinar e/ou atualizar as equipes de saúde para notificar as doenças de notificação compulsória.	Relatório elaborado e divulgado,	Percentual	100
Ação Nº 1 - Atualizar a rede municipal de saúde para ações Vigilância Epidemiológica				
Executado 100%.				

Pág. 109 de 132 - Documento assinado digitalmente por MILTON ANTONIO CASQUEL MONTI.
Para conferência, acesse o site https://solarbpm.barueri.sp.gov.br/atendimento/conferenciaDocumentos e informe o processo PMB 021878/2023 e o código XC0X88UH.

Peça do processo/documento PMB 021878/2023, materializada por: R.D.C.M em 14/04/2023 15:54 CPF: 168.xxx.xxx-07

3.3.5	Garantir investigação dos casos nos prazos definidos	100% das doenças de notificação compulsório com protocolo divulgado.	Percentual	100
Ação Nº 1 - Monitorar as investigações dos casos e encerrar em tempo oportuno				
Executado 100%.				
3.3.6	Acompanhar a execução da investigação pelas unidades de saúde	Proporção de casos de doenças de notificação compulsória imediata (DNCI) encerrados em até 60 dias após notificação.	Percentual	100
Ação Nº 1 - Monitorar as investigações dos casos e encerrar em tempo oportuno				
Executado 100%.				
3.3.7	Elaborar relatório anual sobre as doenças de notificação compulsória	Proporção de casos de doenças de notificação compulsória imediata (DNCI) encerrados em até 60 dias após notificação.	Percentual	100
Ação Nº 1 - Elaborar relatório anual				
Executado 100%.				
3.3.8	Reestruturação da equipe de Vigilância Epidemiológica, com a contratação de 2 profissionais da área ténica e 3 agentes de administração pública	contratação de servidores	Percentual	100
Ação Nº 1 - Elaborar relatório demonstrando a necessidade do aumento da equipe. Elaboração de documento de solicitação de contratação.				
Executado. O departamento recebeu dois profissionais da area tecnica e dois profissionais administrativos.				
OBJETIVO Nº 3.4 - 4- Realizar as ações de Vigilância de surtos, epidemias e endemias por antropozoonoses.				
Nº	**Descrição da Meta**	**Indicador para monitoramento e avaliação da meta**	**Unidade de Medida**	**Meta Prevista 2022**
3.4.1	Garantir apoio técnico para as ações de vigilância e controle de surtos e epidemias de antropozoonose no município.	Relatórios das visitas realizadas e resultados atingidos	Percentual	100
Ação Nº 1 - Notificar e acompanhar os casos de epzootias e surtos e manter vigilância ativa sobre exames laboratoriais.				
Executado 100%.				
OBJETIVO Nº 3.5 - 5- Implementar a estratégia do tratamento supervisionado para reduzir a morbimortalidade por tuberculose.				
Nº	**Descrição da Meta**	**Indicador para monitoramento e avaliação da meta**	**Unidade de Medida**	**Meta Prevista 2022**

Pág. 110 de 132 - Documento assinado digitalmente por MILTON ANTONIO CASQUEL MONTI.
Para conferência, acesse o site https://solarbpm.barueri.sp.gov.br/atendimento/conferenciaDocumentos e informe o processo PMB 021878/2023 e o código XC0X88UH.

Peça do processo/documento PMB 021878/2023, materializada por: R.D.C.M em 14/04/2023 15:54 CPF: 168.xxx.xxx-07

3.5.1	1. Atingir 85% de cura nos pacientes com tuberculose pulmonar bacilifera até o final de 2025	Pacientes com tuberculose bacilifera curado/ Paciente com tuberculose bacilifera X 100	Percentual	85
Ação Nº 1 - Pacientes com tuberculose bacilifera curado Paciente com tuberculose bacilifera				
Executado parcialmente - 74%: devido ao número elevado de abandonos e óbitos.				
OBJETIVO Nº 3.6 - 6 - Manter a hanseníase eliminada no município.				
Nº	**Descrição da Meta**	**Indicador para monitoramento e avaliação da meta**	**Unidade de Medida**	**Meta Prevista 2022**
3.6.1	1. Atingir 90% de cura entre os casos novos diagnosticados nos anos das coortes de hanseníase, até final de 2025	Pacientes de hanseníase curado/ Paciente de hanseníase diagnosticados no ano X 100	Percentual	90
Ação Nº 1 - Notificar, investigar e acompanhar as notificações de hanseniase, manter vigilancia ativa sobre exames laboratoriais.				
Executado 100%.				
OBJETIVO Nº 3.7 - 7 - Realizar e fortalecer a vigilância epidemiológica para notificação, controle, prevenção e tratamento dos portadores da Hepatite B e C.				
Nº	**Descrição da Meta**	**Indicador para monitoramento e avaliação da meta**	**Unidade de Medida**	**Meta Prevista 2022**
3.7.1	Investigar 100% das notificações das hepatites B e C e encerrando oportunamente.	Nº de notificação de hepatite B e C/Nº de investigação de not.encerradas oportunamente X 100	Percentual	100
Ação Nº 1 - Notificar, investigar e encerrar os casos notificados em tempo oportuno, manter vigilância ativa sobre exames laboratoriais.				
Executado 100%.				
OBJETIVO Nº 3.8 - 8- Aprimorar e manter a vigilância e o controle das doenças e agravos de transmissão respiratória no Estado.				
Nº	**Descrição da Meta**	**Indicador para monitoramento e avaliação da meta**	**Unidade de Medida**	**Meta Prevista 2022**
3.8.1	1. Identificar a etiologia de 48% dos casos notificados de meningite bacteriana	Casos com etiologia identificada/ casos notificados X 100%	Percentual	90
Ação Nº 1 - Investigar oportunamente as notificações e monitorar o envio da amostra ao laboratório de referência assim como seu resultado.				
Executado 100% - Idenificado a etiologia dos casos em 90% dos casos de meningite.				
3.8.2	2. Realizar sorologia em 100% dos casos notificados de rubéola e sarampo	Casos com sorologia realizada/casos notificados X 100%	Percentual	100
Ação Nº 1 - Investigar oportunamente as notificações e monitorar o envio da amostra ao laboratório de referência assim como seu resultado.				
Executado 100% das investigações das notificações de casos suspeitos. Executado 100% do monitoramento das amostras ao laboratório de referência bem como seu resultado.				

Pág. 111 de 132 - Documento assinado digitalmente por MILTON ANTONIO CASQUEL MONTI.
Para conferência, acesse o site https://solarbpm.barueri.sp.gov.br/atendimento/conferenciaDocumentos e informe o processo PMB 021878/2023 e o código XC0X88UH.

Peça do processo/documento PMB 021878/2023, materializada por: R.D.C.M em 14/04/2023 15:54 CPF: 168.xxx.xxx-07

3.8.3	3. Encaminhar 100% novas cepas do vírus da influenza coletadas nas unidades sentinelas para o Estado	Cepas identificadas/amostras coletadas X 100%	Percentual	100
Ação Nº 1 - Cepas identificadas e amostras coletadas				
Executado 100% das investigações das notificações de casos suspeitos. Executado 100% do monitoramento das amostras ao laboratório de referência bem como seu resultado.				
OBJETIVO Nº 3.9 - 9- Implementar a Vigilância das doenças transmitidas por água e alimentos (DTAA) no âmbito municipal e regional.				
Nº	**Descrição da Meta**	**Indicador para monitoramento e avaliação da meta**	**Unidade de Medida**	**Meta Prevista 2022**
3.9.1	1. Manter a erradicação da Poliomielite	1. Surto com investigação concluída/surto notificado X100	Percentual	100
Ação Nº 1 - Concluir a investigação em caso de surto notificado.				
Executado 100%. Não houve a notificação de surto de Poliomelite.				
3.9.2	2. Concluir 100% das investigações de surtos de DTAA no Estado	2. Casos de paralisia flácida investigados/casos de paralisia flácida notificados X 100%	Percentual	100
Ação Nº 1 - Investigar casos de paralisia flácida notificados.				
Executado 100%.				
OBJETIVO Nº 3.10 - 10 - Implementar a Vigilância da Infecção Hospitalar no âmbito municipal e regional.				
Nº	**Descrição da Meta**	**Indicador para monitoramento e avaliação da meta**	**Unidade de Medida**	**Meta Prevista 2022**
3.10.1	Manter a notificação de IH em no mínino 80% dos hospitais cadastrados no CNES	Hospitais com notificações enviadas/Nº. De hospitais no CNES X 100	Percentual	80
Ação Nº 1 - Monitorar e investigar o envio das informações enviadas pelos Hospitais cadastrados.				
Executado 100%.				
OBJETIVO Nº 3.11 - 11 - Fortalecer as ações de vigilância epidemiológica e controle das doenças oculares.				
Nº	**Descrição da Meta**	**Indicador para monitoramento e avaliação da meta**	**Unidade de Medida**	**Meta Prevista 2022**
3.11.1	Reduzir a zero a prevalência de tracoma inflamatório maior ou igual a 5% da população de 5 a 14 anos.	Número de casos de tracoma inflamatório em crianças de 5 a 14 anos.	Percentual	2
Ação Nº 1 - Realizar busca ativa nas escolas de ensino fundamental da rede municipal de ensino				
Executado 100%.				

Pág. 112 de 132 - Documento assinado digitalmente por MILTON ANTONIO CASQUEL MONTI.
Para conferência, acesse o site https://solarbpm.barueri.sp.gov.br/atendimento/conferenciaDocumentos e informe o processo PMB 021878/2023 e o código XC0X88UH.

Peça do processo/documento PMB 021878/2023, materializada por: R.D.C.M em 14/04/2023 15:54 CPF: 466.xxx.xxx-07

OBJETIVO Nº 3.12 - 12 - Realizar o Programa Estadual de controle da raiva.				
Nº	**Descrição da Meta**	**Indicador para monitoramento e avaliação da meta**	**Unidade de Medida**	**Meta Prevista 2022**
3.12.1	Manter o município sem casos de raiva humana	Casos notificados de raiva	Percentual	100
Ação Nº 1 - Investigar, monitorar e encerrar em tempo oportuno, 100% dos casos notificados por mordedura de animais potencialmente transmissores do vírus rábico. Garantir o acesso a vacina e/ou soro vacinação para todos os casos com indicação.				
Executado 100%.				
3.12.2	Melhorar a comunicação entre a vigilância epidemiológica com os serviços de saúde do município de Barueri	Sistema de comunicação de telefonia implantado	Percentual	100
Ação Nº 1 - Solicitar a implantação de mais uma linha telefonica direta para utilização da Vigilância Epidemiológica.				
Executado 100%.				
OBJETIVO Nº 3.13 - 13 - Aprimorar ações de vigilância em saúde voltadas para doenças de transmissão persistente.				
Nº	**Descrição da Meta**	**Indicador para monitoramento e avaliação da meta**	**Unidade de Medida**	**Meta Prevista 2022**
3.13.1	1.Estimular a notificação da Sífilis em Gestante e monitorar 100% das gestantes diagnosticadas no Pré-Natal acompanhando até o encerramento no puerpério, na busca da eliminação da transmissão vertical da sífilis	nº de gestantes sífilis notificadas/nº de gestantes sífilis encerradas x 100	Percentual	100
Ação Nº 1 - Capacitar ou atualizar Enfermeiros das UBS em Vigilância Epidemiológica da Sífilis em gestante e monitorar em parceria com o pré-natal a notificação, tratamento e exames de acompanhamento até o parto e puerpério. Articular junto ao Programa IST/Aids e Coordenação da Atenção Básica para fortalecimento das ações.				
Executado 100%: realizada as ações com atualização de médicos e enfermeiros parceria de VE + CABS + Programa IST/Aids (Rodas de Conversa realizadas nos meses de agosto, setembro); Discussão de casos e processos mensalmente no GT Sífilis (CABS+Maternidade+HMB+Programa Aids+ VE); Monitoramento e notificação de todas as gestantes junto				
3.13.2	2.Investigar 100% das notificações de Sífilis Congênita segundo protocolo de investigação, identificado as oportunidades perdidas e monitorar o acompanhamento da criança até encerramento aos 18 meses de idade.	nº de crianças notificadas Sífilis Congênita/nº de casos encerrados x100	Percentual	100
Ação Nº 1 - Investigar e monitorar as crianças notificadas como Sífilis Congênita, seguindo o protocolo de Transmissão Vertical, acompanhando o caso até encerramento aos 18 meses de idade, em parceria com a UBS. Articular junto ao Programa IST/Aids e Coordenação da Atenção Básica para fortalecimento das ações.				
Executado 100%: realizada as ações, com Investigação de todas as crianças notificadas sífilis congênita, conjuntamente com Maternidade, HMB e UBS; monitoramento das crianças até 24 meses; Discussão dos casos, oportunidades perdidas e ajuste dos processos no GT Sífilis (CABS+Maternidade+HMB+Programa Aids+ VE)				
3.13.3	3. Notificar 100% das gestantes HIV e monitorar até encerramento no puerpério, na busca da eliminação da transmissão vertical do HIV.	nº de gestantes HIV notificadas/nº de gestantes HIV encerradas	Percentual	100

Pág. 113 de 132 - Documento assinado digitalmente por MILTON ANTONIO CASQUEL MONTI.
Para conferência, acesse o site https://solarbpm.barueri.sp.gov.br/atendimento/conferenciaDocumentos e informe o processo PMB 021878/2023 e o código XC0X88UH.

Peça do processo/documento PMB 021878/2023, materializada por: R.D.C.M em 14/04/2023 15:54 CPF: 168.xxx.xxx-07

Ação Nº 1 - Monitorar profilaxia da gestante em parceria com o SAE, notificando as gestantes HIV e acompanhando até o puerpério, encerrando a notificação após parto. Articular junto ao Programa IST/Aids e Coordenação da Atenção Básica para fortalecimento das ações.				
Executado 100%: realizada as ações com todas as gestante notificadas e monitoradas em parceria com o SAE				
3.13.4	4. Notificar 100% das crianças expostas ao HIV e monitorar o acompanhamento da criança até o encerramento aos 24 meses de idade.	nº de criança exposta ao HIV notificadas/ nº de criança exposta ao HIV encerradas x 100	Percentual	100
Ação Nº 1 - Monitorar a profilaxia da criança exposta ao HIV em parceria com o SAE, notificando e acompanhando a criança até 24 meses, encerrando a notificação. Articular junto ao Programa IST/Aids para fortalecimento das ações.				
Executado 100%: realizada ações com monitoramento e notificação de todas as criança exposta ao HIV até 24 meses, em parceria com SAE.				
3.13.5	5. Investigar 100% das crianças menores de 5 anos notificadas como HIV/AIDS, segundo protocolo de investigação, identificando as oportunidades perdidas, na busca de eliminação da transmissão vertical do HIV.	nº de crianças HIV/AIDS menores de 5 anos notificadas/ nº de crianças HIV/AIDS menores de 5 anos investigadas x 100	Percentual	100
Ação Nº 1 - Investigar as crianças notificadas como HIV/Aids, seguindo o protocolo de Transmissão Vertical, identificando oportunidades perdidas, em parceria com Programa IST/Aids e Atenção Básica, propondo e executando ações para solução dos problemas identificados.				
Executado 100%: realizada as ações com investigação e monitoramento de todas as crianças reagentes para HIV em conjunto com o SAE ; o município não apresentou criança positiva para HIV residente, mantendo a meta de eliminação da transmissão vertical do HIV				
3.13.6	6.100% dos portadores de HIV/Aids diagnosticados em acompanhamento no SAE notificados.	nº de pacientes cadastrados no SICLOM pelo SAE /nº de pacientes notificados x 100	Percentual	100
Ação Nº 1 - Rastrear sistematicamente, através do sistema informatizado SICLOM, pacientes em acompanhamento no SAE, que não estão notificados e, em parceria com o SAE, proceder a notificação.				
Executado parcialmente 89%: realizada as ações de monitoramento dos pacientes em acompanhamento no SAE, através dos sistemas e informações, mas ainda mantendo um GAP entre a inserção do paciente no serviço(SAE) e a notificação do mesmo para a VE.				
OBJETIVO Nº 3.14 - 14 - Implementar o desenvolvimento de atividades de vigilância em saúde ambiental.				
Nº	**Descrição da Meta**	**Indicador para monitoramento e avaliação da meta**	**Unidade de Medida**	**Meta Prevista 2022**
3.14.1	1.Solicitar do GVS X capacitação de 100% da equipe municipal em atividades de vigilância em saúde ambiental.	nº de profissionais da área/número de profissionais treinados*100	Percentual	100
Ação Nº 1 - Inscrição da equipe em cursos e seminários.				
Executado 100% - Participação de cursos e seminários (Ambiental/Saude Trabalhador) ministrados pela ANVISA: Vigilância em Saúde Ambiental - Seminário de preparação do setor de saúde para estação de queimadas; CVS : 3º Ciclo de debates relacionado às açoes de vigilância da qualidade da água para consumo humano (VIGIAGUA).				

Pág. 114 de 132 - Documento assinado digitalmente por MILTON ANTONIO CASQUEL MONTI.
Para conferência, acesse o site https://solarbpm.barueri.sp.gov.br/atendimento/conferenciaDocumentos e informe o processo PMB 021878/2023 e o código XC0X88UH.

Peça do processo/documento PMB 021878/2023, materializada por: R.D.C.M em 14/04/2023 15:54 CPF: 168.xxx.xxx-07

3.14.2	2.Realizar atividades de saúde ambiental integradas a Secretaria do Meio Ambiente.	Execução das atividades de acordo com a demanda.	Percentual	100
Ação Nº 1 - Participação ativa no COMDEMA. Realização de vistorias conjuntas.				
Executado 100%: reclamações referente a esgoto/Limpeza de terrenos, reuniões com CONDEMA e Ação referente ao controle de qualidade de distribuição de àgua - referente a metas municipio verde azul (ação entre SABESP e Secret. De Meio Ambiente); e Elaboração e conclusão de ações Agenda 2030 - ODS Objetivos de Desenvolvimento Sustentável.				
OBJETIVO Nº 3.15 - 15 - Implementar o Sissolo/Vigisolo e Vigiar.				
Nº	**Descrição da Meta**	**Indicador para monitoramento e avaliação da meta**	**Unidade de Medida**	**Meta Prevista 2022**
3.15.1	1.Melhorar a qualidade das condições ambientais	Relatório de ações executadas	Percentual	100
Ação Nº 1 - Requisitar ao CVS/GVS treinamento para os funcionários, para melhor gestão e alimentação dos programas.				
Executado - Treinamento interno de funcionário, para compilação e monitoramento de dados no SISAGUA.				
OBJETIVO Nº 3.16 - 16 - Implementar o desenvolvimento das atividades de vigilância em saúde ambiental visando a proteção e promoção da saúde da população em geral.				
Nº	**Descrição da Meta**	**Indicador para monitoramento e avaliação da meta**	**Unidade de Medida**	**Meta Prevista 2022**
3.16.1	100% das coletas realizadas	Nº de coletas realizadas/total de coletas programadas X 100	Percentual	100
Ação Nº 1 - Aprimorar cronograma de coletas de água por bairros.				
Executado 109%: foram realizadas 448 coletas totalizando em 109%, acima da meta estipulada de 408 coletas.				
OBJETIVO Nº 3.17 - 17 - Implementar a vigilância das doenças agudas transmissíveis e doenças transmitidas por vetores e antropozoonoses para adoção de medidas de controle adequadas e oportunas.				
Nº	**Descrição da Meta**	**Indicador para monitoramento e avaliação da meta**	**Unidade de Medida**	**Meta Prevista 2022**
3.17.1	Melhorar organização, padronização e mobilidade a campo das equipes com a dispobilização de veículos adequados para transporte dos produtos usados durante as atividades.	Contrato de locação de 3 veículos médios utilitários adaptados para transporte de produtos químicos utilizados: 1. larvicidas, 2. inseticidas e 3. rodencidas	Percentual	100
Ação Nº 1 - Monitorar a solicitação de veículos executada através de memorando enviado pela Vigilância sanitária ao Dep. De Tráfego em 2021 e se necessário, reiterar a solicitação				
Não executado. Estamos aguardando retorno do departamento responsável, pois até o momento o problema não foi resolvido. Apenas a Equipe de Controle de Animais Peçonhentos possui carro com compartimento aberto para transporte de veneno(inseticida, baraticida,formicida, e outros).				

Pág. 115 de 132 - Documento assinado digitalmente por MILTON ANTONIO CASQUEL MONTI.
Para conferência, acesse o site https://solarbpm.barueri.sp.gov.br/atendimento/conferenciaDocumentos e informe o processo PMB 021878/2023 e o código XC0X88UH.

Peça do processo/documento PMB 021878/2023, materializada por: R.D.C.M em 14/04/2023 15:54 CPF: 168.xxx.xxx-07

3.17.2	Melhorar organização, padronização e mobilidade a campo das equipes de vigilância e controle das doenças transmissíveis por vetores com a contrato de locação de veículo (tipo van oun equivalente)	Contrato de locação de veículo (tipo van oun equivalente) para transporte das equipes	Percentual	100
Ação Nº 1 - Monitorar a solicitação de veículos executada através de memorando enviado pela Vigilância sanitária ao Dep. De Tráfego em 2021 e se necessário, reiterar a solicitação				
Não executado. Atualmente dispomos de apenas 01 veículo tipo Van para realização das atividades de Combate a Dengue. O que dificulta a distribuição das equipes em bairros. Seria necessário no mínimo 03 veículos para trabalhar por área.				
3.17.3	Aquisição de um carro para encaminhamento das amostras de material biológico em tempo oportuno, para investigação dos agravos	contratação do carro solicitado	Percentual	100
Ação Nº 1 - Monitorar a solicitação de veículos executada através de memorando enviado pela Vigilância sanitária ao Dep. De Tráfego em 2021e se necessário, reiterar a solicitação				
Executado 100%: carro utilizado em conjunto com a Divisão Técnica de Imunização.				
OBJETIVO Nº 3.18 - 18 - Fortalecer ações de controle do Mosquito Aedes aegypti.				
Nº	**Descrição da Meta**	**Indicador para monitoramento e avaliação da meta**	**Unidade de Medida**	**Meta Prevista 2022**
3.18.1	Realizar vistoria nos Pontos estratégicos (PE) com periodicidade quinzenal ou mensal conf. Classificação de risco	nº de PE vistoriados/ nº de vistorias em PE previstas para o período x 100	Percentual	100
Ação Nº 1 - Serviço, programação executada conforme meta estipulada, disponibilidade de carros e condições climaticas.				
Executado 100%. Ações realizadas conforme proposto.				
3.18.2	Realizar vistoria nos Imóveis Especiais (IE) com periodicidade trimestral	nº de IE vistoriados/ nº de vistorias em IE previstas para o período x 100	Percentual	100
Ação Nº 1 - Serviço, programação executada conforme meta estipulada, disponibilidade de carros e condições climáticas.				
Executado 100%. Ações realizadas conforme proposto.				
3.18.3	Realizar ativ. Casa a Casa rotina nos imóveis domiciliares e comerciais em 2 ciclos anuais, sendo de Jan/abril cobertura de 100% e Jul/Out. cobertura de 80% dos imóveis.	2 ciclos de vistorias - nº de imóveis visitados / nº de visitas previstas x100	Percentual	100
Ação Nº 1 - Realização das atividades de rotina casa a casa com base na Nota Técnica nº 30/2021-CGARB/DEIDT/SVS/MS. A atividade é realizada sendo alternada com o LIRA/ADL e bloqueio de criadouros.				
Ação Nº 2 - O nº de ciclo de visitas está condicionado ao nº de Agentes de Prev. e Controle de Endemias e veículo disponível para realização do trabalho de rotina casa a casa.				

Pág. 116 de 132 - Documento assinado digitalmente por MILTON ANTONIO CASQUEL MONTI.
Para conferência, acesse o site https://solarbpm.barueri.sp.gov.br/atendimento/conferenciaDocumentos e informe o processo PMB 021878/2023 e o código XC0X88UH.

Peça do processo/documento PMB 021878/2023, materializada por: R.D.C.M em 14/04/2023 15:54 CPF: 166.xxx.xxx-07

Executado parcialmente 5,14%: Foram realizadas 14.800 visitas a imóveis casa a casa. Segundo IBGE 2010, no município temos 80mil imóveis e deveriam ser realizadas 128.000 visitas (2 ciclos de 100% = 160 mil visitas + 2 ciclos de 80% = 128 mil visitas). Equipe reduzida.				
3.18.4	Reestruturação da equipe para realização das atividades casa a Casa - contratação de 60 Agentes para cumprimento da meta (necessário um agente a cada 1000 imóveis no município)	Contratação de servidores	Percentual	100
Ação Nº 1 - Elaboração de documento para solicitar novamente a contratação de agentes.				
Não executado. Solicitação não realizada.				
3.18.5	Realizar ativ. de Bloqueio de Controle de Criadouros nos casos suspeitos e/ou confirmados de arboviroses	nº de imóveis visitados / nº de visitas previstas x100	Percentual	100
Ação Nº 1 - Realização de atividades de bloqueio com base na Nota Técnica nº 30/2021-CGARB/DEIDT/SVS/MS. A atividade é realizada com base nas notificações SINAN que chegam para investigação.				
Ação Nº 2 - Quando o resultado é negativo encerramos a área e seguimos para outra área com caso notificado.				
Executado. Esclarecemos que alguns bloqueios são realizados de forma parcial, pois, quando o caso notificado é classificado como negativo, a atuação naquele caso é encerrada e a equipe passará a atuar em um novo caso suspeito e/ou confirmado.				
3.18.6	Realizar ativ. de Bloqueio de Nebulização nos casos confirmados de arboviroses	nº de imóveis visitados / nº de visitas previstas x100	Percentual	100
Ação Nº 1 - Realização de atividade de bloqueio conforme o recebimento de notificação de caso confirmado de arboviroses.				
Não executado, pois não foi necessária a realização de bloqueio de nebulização.				
3.18.7	Realizar ativ. de Avaliação de Densidade Larvária (ADL) conf. Recomendações do Ministério da Saúde	4 avaliações de densidade larvária realizadas no ano	Percentual	100
Ação Nº 1 - Retomada da realização do ADL em outubro de 2021. Estamos realizando o do mês de janeiro de 2022. As metas seguirão conforme cenário da pandemia para COVID-19 e orientações do Ministério da Saúde.				
Executado. Foram realizados os 4 ADLs no ano de 2022 ou seja 100%.				
OBJETIVO Nº 3.19 - 19- Animais Peçonhentos, Vetores e Reservatorios Sinantrópicos . Registrar e investigar notificações de Leptospirose, acidentes com animais peçonhentos, reclamações zoosanitárias e de infestações de origens sinantrópicas diversas. Identificar espécimes, mapear, delimitar riscos para saúde publica e priorizar ações preventivas nas áreas infestadas.				
Nº	**Descrição da Meta**	**Indicador para monitoramento e avaliação da meta**	**Unidade de Medida**	**Meta Prevista 2022**
3.19.1	Investigar 100% das ocorrencias de Acidentes com Animais Peçonhentos para identificação taxonômica de espécimes. (Ficha SINAN = 1-Serpente, 2-Aranha, 3-Escorpião, 4-Lagarta, 5- Abelhas/Vespas, 6-Outros e 9-Ignorado)	Número de notificações de acidentes com animais peçonhentos recebidas investigadas / Número total de notificações recebidas.	Percentual	100
Ação Nº 1 - Atendimento das demandas vêm sendo realizadas com base nas notificações SINANs e demandas abertas no departamento via telefone ou meios de comunicação.				

Pág. 117 de 132 - Documento assinado digitalmente por MILTON ANTONIO CASQUEL MONTI.
Para conferência, acesse o site https://solarbpm.barueri.sp.gov.br/atendimento/conferenciaDocumentos e informe o processo PMB 021878/2023 e o código XC0X88UH.

Peça do processo/documento PMB 021878/2023, materializada por: R.D.C.M em 14/04/2023 15:54 CPF: 466.xxx.xxx-07

Executado. Foi atendido 92% dos SINANs recebidos (foram atendidos 57 SINANs, de 64 recebidos). Todas as notificações elegíveis para investigação foram investigadas.				
3.19.2	Estimular coleta de animais envolvidos e recolher amostras para identificaçao em mais de 80% das ocorrencias de Acidentes com Animais Peçonhentos para identificação taxonômica de espécimes. Criar "Informe de fluxo" para Rede de saúde (PS e UBS) juntamente com Vigilância Epidemiológica para recolher e encaminhar amostras de animal peçonhento causador de acidente e/ou parasitismo em pacientes p identificaçao taxonomica pelo DTCZ. (Ficha SINAN = 1-Serpente, 2-Aranha, 3-Escorpião, 4-Lagarta, 5- Abelhas/Vespas, 6-Outros e 9-Ignorado e parasitismos inespecíficos)	Número de amostras coletadas e enviadas em investigação de acidentes com animais peçonhentos para identificação / Número de notificações recebidas.	Percentual	30
Ação Nº 1 - OBS: Criar "Informe de fluxo" para Rede de Saúde (PS e UBS) juntamente com Vigilância Epidemiológica para que no atendimento à vítima, o serviço comece a recolher e encaminhar as amostras do animal peçonhento causador do acidente e/ou parasitismo em pacientes p identificaçao taxonomica pelo DTCZ.				
Ação Nº 2 - OBS.: Será elaborado memorando ao CABS para comuicação aos serviços de saúde do município sobre a captação de amostras e entrega no DTCZ. (Ficha SINAN = 1-Serpente, 2-Aranha, 3-Escorpião, 4-Lagarta, 5- Abelhas/Vespas, 6-Outros e 9-Ignorado e parasitismos inespecíficos)				
Executado parcialmente (5%): coletadas 03 amostras em 57 casos de investigação de SINANs. Sugestão de fluxo recusado devido cenário da COVID-19. Iremos tentar novamente.				
3.19.3	Atender 100% das queixas e otimizar coleta de amostras em queixas de infestação (sem acidentes) por animais peçonhentos para mapeamento e delimitação de áreas de maior risco de ocorrência de acidentes espécie específico no municipio.	Número de amostras espécie- especificas coletadas e enviadas em queixas de infestações (sem acidentes) com animais peçonhentos para identificação / Número de queixas de infestação (sem acidentes) espécie-específica recebidas atendidas.	Percentual	30
Ação Nº 1 - Demandas atendidas de acordo com número de amostras recebidas. Mapeamento realizado e sistema de informações de escorpiões alimentado.				
Executado 100%. Todas as queixas foram atendidas e coletadas amostras em 50% delas.				
3.19.4	Investigar 100% das queixas de ocorrencia de percevejos / barbeiros para identificação taxonômica de espécimes.(Vigilância de Doenças de Chagas)	Número de queixas de ocorrencia de percevejos/barbeiros recebidas / Número total de queixas atendidas.	Percentual	100
Ação Nº 1 - Investigação das queixas de acordo com notificação pela população e sistema chagas alimentado conforme demandas recebidas e atendidas.				
Executado 100% - recebidas 5 queixas da presença de percevejos sendo enviadas 7 amostras para identificação taxonômica.				

Pág. 118 de 132 - Documento assinado digitalmente por MILTON ANTONIO CASQUEL MONTI.
Para conferência, acesse o site https://solarbpm.barueri.sp.gov.br/atendimento/conferenciaDocumentos e informe o processo PMB 021878/2023 e o código XC0X88UH.

Peça do processo/documento PMB 021878/2023, materializada por: R.D.C.M em 14/04/2023 15:54 CPF: 168.xxx.xxx-07

3.19.5	Identificar 100% das amostras recebidas em queixas de ocorrencia de percevejos / barbeiros para identificação taxonômica de espécimes.(Vigilância de Doenças de Chagas)	Número de amostras recebidas e coletadas em queixas de ocorrencia de percevejos/barbeiros recebidas / Número total de queixas atendidas.	Percentual	100
Ação Nº 1 - Encaminhamento das amostras aos laboratórios conveniados/parceiros. Investigação e registros realizados de acordo com demanda.				
Executado 100% - recebidas 7 amostras com queixa da presença de percevejos destes 4 fitofagos e 1 hematófago não relacionado a doença de chagas.				
3.19.6	Promover atividades de Comunicação e Educação em Saúde sobre Manejo Ambiental Integrado/Zeladoria Urbana e prevenção de Acidentes com Animais Peçonhentos e Infestaçao por Sinantrópicos diversos junto a população, escolas e rede de saude para reduzir a incidencia de acidentes e melhorar captaçao de especimes para identificação taxonômica.	Número de eventos de Comunicação/ Educação conforme demanda realizados para população em geral, em ambiente escolar e rede de saude por ano / 12;	Número	6
Ação Nº 1 - Encaminhamento de Proposta via ofício para que se trabalhe os temas de educação em saúde e controle de zoonoses em sala de aula.				
Executado 100%. Encaminhamos proposta à Secretaria de Educação que sugeriu as unidades escolares para trabalhar o tema solicitado para a região e foi realizada palestra aos professores, para que pudessem replicar as informações para pais e alunos.				
3.19.7	Registrar, Investigar e tratar 100% das notificações de casos suspeitos e confirmados de Leptospirose.	Número de notificações recebidas investigadas / Número total de notificações recebidas.	Percentual	100
Ação Nº 1 - Atendimento dos casos com base na notificação SINAN encaminhada pel Vigilânci Epidemiológica.				
Executado 100% - recebidos e atendidos 7 SINANs suspeitos e/ou confirmados, sendo 3 confirmados.				
3.19.8	Atender 100% da demanda de queixas com infestação por roedores.	Número de solicitações/queixas de presença de roedores atendidas / Número de solicitações/queixas de presença de roedores recebidas;	Percentual	100
Ação Nº 1 - Atendimento de 100% das demandas. Há um projeto piloto em andamento das chamadas áreas controles. O trabalho visa o controle de Roedores em bueiros do município com repasses programados e acompanhamento de consumo de iscas raticidas parafinadas.				
Ação Nº 2 - Inicialmente utilizamos como referência as áreas alagadas do município conforme informações da Defesa Civil. Ainda estamos registrando dados para melhor planejamento das ações de controle e mapeamento de dados.				
Executado 100% - recebidas e atendidas 479 demandas.				
OBJETIVO Nº 3.20 - 20 - Prevenir a ocorrência de raiva em animais domésticos e em seres humanos (Programa de Vigilância, Prevenção e Controle da Raiva).				
Nº	**Descrição da Meta**	**Indicador para monitoramento e avaliação da meta**	**Unidade de Medida**	**Meta Prevista 2022**

Pág. 119 de 132 - Documento assinado digitalmente por MILTON ANTONIO CASQUEL MONTI.
Para conferência, acesse o site https://solarbpm.barueri.sp.gov.br/atendimento/conferenciaDocumentos e informe o processo PMB 021878/2023 e o código XC0X88UH.

Peça do processo/documento PMB 021878/2023, materializada por: R.D.C.M em 14/04/2023 15:54 CPF: 168.xxx.xxx-07

3.20.1	Ampliar a cobertura vacinal contra Raiva de cães e gatos através da oferta de vagas para agendamento no Posto Fixo criado desde agosto/2021 no DTCZ	Número de vacinações agendadas 2000/ano	Número	2.000
Ação Nº 1 - Divulgar à população a disponibilidade de vagas e datas para que entre em contato para agendar a vacinação de seu animal de estimação.				
Executado 100% - 4236 animais vacinados (2985 cães e 1251 gatos).				
3.20.2	Encaminhar 100% das amostras de cães e gatos suspeitos para diagnóstico de raiva;	Número de amostras de cães e gatos encaminhadas para diagnóstico/número de casos suspeitos;	Percentual	100
Ação Nº 1 - Receber e/ou coletar amostras biológicas de cães e gatos suspeitos da doença e enviar para diagnóstico em laboratórios oficiais (indicador diretamente dependente da construção da sala de necropsia pelo município de Barueri).				
Executado 100%: 3 amostras (1 cão e 2 gatos).				
3.20.3	Encaminhar 100% de amostras de animais silvestres suspeitos para diagnóstico de raiva;	Número de amostras de animais silvestres suspeitos encaminhadas para diagnóstico/número de casos suspeitos;	Percentual	100
Ação Nº 1 - Receber e/ou coletar amostras biológicas de mamíferos silvestres suspeitos da doença e enviar para diagnóstico em laboratórios oficiais.				
Executado 100%: 54 amostras (21 morcegos, 19 saguis, 14 saruês e 1 ouriço).				
3.20.4	Aumentar a taxa de sucesso nas tentativas de estabelecer contato com vítimas de casos de acidentes com cães ou gatos, no período de 10 dias após o acidente.	Número de tentativas de contato realizadas no prazo/número de casos recebidos no prazo.	Percentual	70
Ação Nº 1 - Tentar estabelecer contato com vítimas de acidentes com cães e gatos, através de telefone ou visita domiciliar, a fim de tentar identificar e, quando possível, acompanhar a observação da condição de saúde do animal agressor.				
Ação Nº 2 - Eventualmente, coletar e encaminhar amostras biológicas de animais agressores para diagnóstico laboratorial de Raiva Animal.				
Executado parcialmente 88% - 366 casos atendidos no prazo de um total de 418.				
OBJETIVO Nº 3.21 - 21 - Aprimorar atividades de educação em saúde com foco em zoonoses (temas diversos)				
Nº	**Descrição da Meta**	**Indicador para monitoramento e avaliação da meta**	**Unidade de Medida**	**Meta Prevista 2022**
3.21.1	Produzir textos para divulgar à população geral informações sobre Raiva, Esporotricose, Febre Maculosa, Leishmaniose Visceral e pombos, em 10 ocasiões	Produção dos textos técnicos base e efetiva publicação através de panfletos e outros materiais informativos	Número	12

Pág. 120 de 132 - Documento assinado digitalmente por MILTON ANTONIO CASQUEL MONTI.
Para conferência, acesse o site https://solarbpm.barueri.sp.gov.br/atendimento/conferenciaDocumentos e informe o processo PMB 021878/2023 e o código XC0X88UH.

Peça do processo/documento PMB 021878/2023, materializada por: R.D.C.M em 14/04/2023 15:54 CPF: 466.xxx.xxx-07

Ação Nº 1 - Elaborar textos ou sugestões de arte gráfica sobre os diversos temas e encaminha-los para avaliação e produção de material educativo pela SECOM a ser divulgado oportunamente.				
Executado 120%. Encaminhados 12 textos para publicação.				
3.21.2	Realizar eventos de educação em saúde, conforme a demanda, com foco em zoonoses em ambiente escolar, de acordo com a possibilidade existente mediante ao cenário epidemiológico no ano atual.	Número de eventos de educação realizados em ambiente escolar por ano/12;	Número	1
Ação Nº 1 - Disponibilizar material educativo como: vídeos, flay, textos, folders, cartazes etc.Disponíveis após criação pela SECOM.				
Executado. Foram realizados eventos no ambiente escolar (Palestras para professores e palestras para alunos que participam do programa de agentes mirins da defesa civil).				
3.21.3	Produzir textos em 3 ocasiões para encaminhar a clínicos veterinários do município sobre Esporotricose, Raiva e Leishmaniose Visceral.	Produção e divulgação do texto base sobre as doenças para elaboração e divulgação de notícias, panfletos e outros materiais informativos	Número	3
Ação Nº 1 - Elaborar textos ou sugestões de arte gráfica sobre os diversos temas e encaminha-los para avaliação e produção de material educativo a ser divulgado oportunamente.				
Executado. Encaminhados informativos técnicos sobre esporotricos, leishmaniose e raiva a 165 estabelecimentos estabelecimentos de atividades de clinicas veterinárias, pet shop, casa de venda de ração, dentre outros.				
OBJETIVO Nº 3.22 - 22 - Prevenir a ocorrência de casos de Febre Amarela através da detecção precoce de circulação viral em primatas não humanos				
Nº	**Descrição da Meta**	**Indicador para monitoramento e avaliação da meta**	**Unidade de Medida**	**Meta Prevista 2022**
3.22.1	Investigação de 100% das epizootias em primatas não humanos notificadas;	Número de casos investigados/número de casos notificados;	Percentual	100
Ação Nº 1 - Investigar in loco informação ou rumor de epizootias (adoecimento e/ou morte) de primatas não humanos em todo o território municipal.				
Executado 100% - 20 epizootias comunicadas e investigadas.				
3.22.2	Coletar e encaminhar 100% das amostras de PNHs suspeitos da dorença , e passíveis de coleta, para diagnóstico laboratorial;	Número de amostras coletadas e encaminhadas para diagnóstico/número de casos suspeitos passíveis de coleta;	Percentual	100
Ação Nº 1 - Proceder à necropsia, coleta, acondicionamento e transporte de amostras biológicas de primatas não humanos que forem a óbito, desde que a epizootia tenha se iniciado em até 30 dias que antecederam o adoecimento ou morte do animal, no município de Barueri.				

Pág. 121 de 132 - Documento assinado digitalmente por MILTON ANTONIO CASQUEL MONTI.
Para conferência, acesse o site https://solarbpm.barueri.sp.gov.br/atendimento/conferenciaDocumentos e informe o processo PMB 021878/2023 e o código XC0X88UH.

Peça do processo/documento PMB 021878/2023, materializada por: R.D.C.M em 14/04/2023 15:54 CPF: 168.xxx.xxx-07

Executado 100% - 20 amostras coletadas.				
3.22.3	Desencadear ações de prevenção e controle em caso de diagnóstico positivo para a doença em PNHs (busca ativa).	Número de ações desencadeadas/número de casos positivos;	Percentual	100
Ação Nº 1 - Proceder à busca ativa de primatas não humanos doentes, ou mortos, a partir de caso confirmado autóctone de Febre Amarela em primata não humano no município.				
Não executado. Nenhuma ação necessária, pois não houve nenhum caso positivo.				
OBJETIVO Nº 3.23 - 23 - Identificar taxonomia de espécimes de relevância para saúde pública.				
Nº	**Descrição da Meta**	**Indicador para monitoramento e avaliação da meta**	**Unidade de Medida**	**Meta Prevista 2022**
3.23.1	Realizar vigilância entomológica no município através de recebimento e envio para identificação em instituições parceiras	Número de amostras enviadas para identificação/número de amostras recebidas ou coletadas.	Percentual	100
Ação Nº 1 - Amostras encaminhadas aos laboratórios conveniados/parceiros. Investigação e registros realizados de acordo com demanda.				
Executado 100% - Recebido e Enviadas 363 amostras para Identificação Taxonômica.				
OBJETIVO Nº 3.24 - 24 - Prevenir a ocorrência de zoonoses e orientar a população sobre medidas de prevenção e controle através de vistorias zoosanitárias				
Nº	**Descrição da Meta**	**Indicador para monitoramento e avaliação da meta**	**Unidade de Medida**	**Meta Prevista 2022**
3.24.1	Acelerar o atendimento as reclamações zoosanitárias de munícipes.	Número de vistorias realizadas em até 30 dias da data do recebimento/Número de vistorias recebidas	Percentual	60
Ação Nº 1 - Acolher as demandas espontâneas da população, de empresas, institutições e órgãos públicos e proceder ao atendimento inicial no prazo estipulado.				
Executado 100% - 42 reclamações (28 pombos, 9 morcegos, 3 parasitismos por carrapato e 2 referentes a outros órgãos (acúmulo de animais).				
OBJETIVO Nº 3.25 - 25 - Viabilizar capacitação e treinamento constantes para as equipes das áreas do Departamento Técnico de Controle de Zoonoses.				
Nº	**Descrição da Meta**	**Indicador para monitoramento e avaliação da meta**	**Unidade de Medida**	**Meta Prevista 2022**
3.25.1	Realizar 01 (um) treinamento ou capacitação sobre todas as áreas do Departamento uma vez por ano.	Número de técnicos capacitados ou treinados ao ano/número de técnicos do departamento.	Percentual	100
Ação Nº 1 - Participação em eventos promovidos por instituições ou órgãos parceiros referentes a zoonoses.				
Executado. Todas as equipes passaram por treinamento conforme atividades desempenhadas.				

Pág. 122 de 132 - Documento assinado digitalmente por MILTON ANTONIO CASQUEL MONTI.
Para conferência, acesse o site https://solarbpm.barueri.sp.gov.br/atendimento/conferenciaDocumentos e informe o processo PMB 021878/2023 e o código XC0X88UH.

Peça do processo/documento PMB 021878/2023, materializada por: R.D.C.M em 14/04/2023 15:54 CPF: 168.xxx.xxx-07

OBJETIVO Nº 3.26 - 26 - Otimizar e priorizar o atendimento a áreas de maior risco para transmissão de zoonoses.				
Nº	**Descrição da Meta**	**Indicador para monitoramento e avaliação da meta**	**Unidade de Medida**	**Meta Prevista 2022**
3.26.1	Criação do setor de gestão de dados e estatística dentro do Departamento Técnico de Controle de Zoonoses e a contratação de profissionais para atuação na área - ANALISTA - Porcentagem de áreas mapeadas para Mapeamento de áreas de maior risco de ocorrência de zoonoses no município	Aquisição de computador com a Instação de programa de geo referenciamento, contratação de profissional para realizar as atividades.	Percentual	100
Ação Nº 1 - Enviar ofício às Secretarias competentes para solicitar a contratação de pessoal e aquisição de material (computador e software).				
Não executado. Solicitação não realizada.				
OBJETIVO Nº 3.27 - 27 - Disponibilizar estrutura adequada para obtenção e manipulação de amostras biológicas para vigilância em zoonoses.				
Nº	**Descrição da Meta**	**Indicador para monitoramento e avaliação da meta**	**Unidade de Medida**	**Meta Prevista 2022**
3.27.1	Construção da sala de necropsia, sala de vacinas, sala dos veterinários e anexo de resíduos sólidos, com projeto já encaminhado a Secretaria de Obras	Prédio construído (em torno de 152 m2)	Percentual	100
Ação Nº 1 - Monitoramento da solicitação já realizada para a construção, que está em posse da Secretaria de Obras. Se necessário, reiteração da solicitação.				
Não executado. Acompnhando edital de tomada de preços SO/nº 001/2023				
3.27.2	Contratação da equipe para atuação nos serviços realizados/ oferecidos à municipalidade pelo Departamento Técnico de Controle de Zoonoses: 2 médicos veterinários, 1 biólogo	Contratação dos servidores	Percentual	100
Ação Nº 1 - Solicitar a convocação de 2 médicos veterinários de concurso já em andamento e solicitar a elaboração de concurso público para o cargo de biólogo.				
Executado. Solicitação realizada e atendida: temos hoje 01 biológo e 04 médicos veterinários.				
3.27.3	Aquisição de mobiliário e equipamento para sala de necropsia	Aquisição do mobiliário realizada	Percentual	100
Ação Nº 1 - Após o início da construção do prédio, elaborar descritivo e pedido de compra de móveis e equipamentos necessários, e encaminhar ao setor de Compras da Secretaria da Saúde.				
Não executado. Aguardando liberação para solicitar o mobiliário.				
3.27.4	Aquisição de mobiliário e equipamento para sala de vacinação	Aquisição do mobiliário realizada	Percentual	100
Ação Nº 1 - Após o início da construção do prédio, elaborar descritivo e pedido de compra de móveis e equipamentos necessários, e encaminhar ao setor de Compras da Secretaria da Saúde.				
Não executado. Aguardando liberação para solicitar o mobiliário.				

Pág. 123 de 132 - Documento assinado digitalmente por MILTON ANTONIO CASQUEL MONTI.
Para conferência, acesse o site https://solarbpm.barueri.sp.gov.br/atendimento/conferenciaDocumentos e informe o processo PMB 021878/2023 e o código XC0X88UH.

Peça do processo/documento PMB 021878/2023, materializada por: R.D.C.M em 14/04/2023 15:54 CPF: 168.xxx.xxx-07

3.27.5	Aquisição de mobiliário para a sala de trabalho para médicos veterinários	Aquisição do mobiliário realizada	Percentual	100
Ação Nº 1 - Após o início da construção do prédio, elaborar descritivo e pedido de compra de móveis e equipamentos necessários, e encaminhar ao setor de Compras da Secretaria da Saúde.				
Não executado. Aguardando liberação para solicitar o mobiliário.				
OBJETIVO Nº 3.28 - 28 - Prevenir a ocorrência de casos humanos e animais de Leishmaniose Visceral através da detecção precoce de casos caninos				
Nº	**Descrição da Meta**	**Indicador para monitoramento e avaliação da meta**	**Unidade de Medida**	**Meta Prevista 2022**
3.28.1	Investigar 100% dos casos suspeitos notificados;	Número de casos investigados/número de casos notificados;	Percentual	100
Ação Nº 1 - Investigar in loco casos suspeitos de Leishmaniose Visceral Canina (LVC) encaminhados por estabelecimentos veterinários, órgãos ou particulares.				
Executado 100% - 12 casos notificados e investigados.				
3.28.2	Divulgar informações na segunda semana de agosto - na "Semana Nacional de Controle e Combate à Leishmaniose" de acordo com a Lei nº 12.604/2012	Realização de 2 publicações no mês de agosto de cada ano	Número	2
Ação Nº 1 - Elaborar texto base e encaminhar à SECOM para divulgação junto à população e para médicos veterinários clínicos, na segunda semana do mês de agosto.				
Executado 100% - Publicação realizada no SITE oficial do município.				
3.28.3	Coletar e encaminhar 100% das amostras de cães suspeitos da doença , e passíveis de coleta, para diagnóstico laboratorial;	Número de amostras encaminhadas para diagnóstico/número de casos suspeitos passíveis de coleta;	Percentual	100
Ação Nº 1 - Proceder à coleta, acondicionamento e transporte de amostra biológica de cães suspeitos da doença para diagnóstico laboratorial.				
Executado 100% - 10 amostras coletadas (4 animais positivos).				
3.28.4	Desencadear ações de prevenção e controle em caso de diagnóstico positivo para a doença em cães (inquéritos sorológicos).	Número de ações implementadas/número de casos sujeitos à ações de controle.	Percentual	100
Ação Nº 1 - Realizar inquérito sorológico amostral (coleta de sangue de 100 cães no entorno do caso índice). Indicador diretamente dependente da contratação de médicos veterinários, como consta no item 3.5.9.2				
Ação Nº 2 - OU realização de horas extras conforme liberação pela Secretaria de Saúde para veterinários e agentes de endemias.				
Não executado 0%. Havia necessidade de realização de 2 inquéritos sorológicos caninos, que não foram realizados. Não houve disponibilidade de equipe municipal, indisponibilidade de material (laboratório sob gestão do Governo do Estado), atividade de grande complexidade, está em processo de adequação.				
OBJETIVO Nº 3.29 - 29 - Prevenir a ocorrência de casos de Esporotricose humana e animal através da detecção precoce de casos felinos				
Nº		**Indicador para monitoramento e avaliação**		

Pág. 124 de 132 - Documento assinado digitalmente por MILTON ANTONIO CASQUEL MONTI.
Para conferência, acesse o site https://solarbpm.barueri.sp.gov.br/atendimento/conferenciaDocumentos e informe o processo PMB 021878/2023 e o código XC0X88UH.

Peça do processo/documento PMB 021878/2023, materializada por: R.D.C.M em 14/04/2023 15:54 CPF: 166.xxx.xxx-07

Nº	Descrição da Meta	Indicador para monitoramento e avaliação da meta	Unidade de Medida	Meta Prevista 2022
3.29.1	Investigar todos os casos suspeitos de Esporotricose animal notificados;	Número de casos investigados/número de casos notificados;	Percentual	100
Ação Nº 1 - Investigar in loco casos suspeitos de Esporotricose encaminhados por estabelecimentos veterinários, órgãos ou particulares.				
Executado 100% - 127 casos notificados e investigados				
3.29.2	Encaminhar 100% das amostras de animais suspeitos da doença , e passíveis de coleta, para diagnóstico laboratorial;	Número de amostras encaminhadas para diagnóstico/número de casos suspeitos passíveis de coleta;	Percentual	100
Ação Nº 1 - Receber, coletar, acondicionar e transportar amostras biológicas de animais suspeitos da doença para diagnóstico laboratorial.				
Executado 100% - 123 amostras coletadas (39 casos confirmados)				
3.29.3	Desencadear ações de prevenção e controle em caso de diagnóstico positivo para a doença em animais (busca ativa).	Número de ações desencadeadas/número de casos positivos.	Percentual	100
Ação Nº 1 - Realizar busca ativa (percorrer imóveis vizinhos em um raio de 200m a partir do caso índice) para identificação de novos animais suspeitos.				
Executado parcial 70% - havia necessidade de realização de 23 buscas ativas; foram realizadas 16. Estas buscas ativas são realizadas pelos agentes de controle e prevenção de endemias, que atuam principalmente no combate as arboivoses. Devido a demanda exitente neste agravo, não foi possível ralizar todas as buscas ativas necessárias, equipe reduzida.				
OBJETIVO Nº 3.30 - 30 - Manter a queda do indíce da Mortalidade Infantil				
Nº	**Descrição da Meta**	**Indicador para monitoramento e avaliação da meta**	**Unidade de Medida**	**Meta Prevista 2022**
3.30.1	Manter a tendência de queda da mortalidade infantil em todo o município	Taxa de mortalidade infantil	Taxa	8
Ação Nº 1 - Manter as atividades já desenvolvidas para a mortalidade infantil				
Executado 100%. Índice de Mortalidade Infantil em tendência de queda em 2022 taxa de 7,3 (dado provisório).				
OBJETIVO Nº 3.31 - 31 - Reduzir a mortalidade materna				
Nº	**Descrição da Meta**	**Indicador para monitoramento e avaliação da meta**	**Unidade de Medida**	**Meta Prevista 2022**
3.31.1	Elaborar e pactuar plano de enfrentamento para redução da mortalidade materna no município	Número de óbitos maternos em determinado período e local de residência	Número	1
Ação Nº 1 - Elaborar plano de enfrentamento da redução da mortalidade materna				
Executado 100%. Fortalecimento dos Comitês de Mortalidade Infantil e Materna e mantido as atividades da Atenção Básica.				

Pág. 125 de 132 - Documento assinado digitalmente por MILTON ANTONIO CASQUEL MONTI.
Para conferência, acesse o site https://solarbpm.barueri.sp.gov.br/atendimento/conferenciaDocumentos e informe o processo PMB 021878/2023 e o código XC0X88UH.

Peça do processo/documento PMB 021878/2023, materializada por: R.D.C.M em 14/04/2023 15:54 CPF: 466.xxx.xxx-07

3.31.2	Revisar a Linha de Cuidado, Gestação, Parto e Puerpério	Número de óbitos maternos em determinado período e local de residência	Número	1
Ação Nº 1 - Revisar linhas de cuidado				
Executado 100%. Linhas de Cuidado revisadas				
OBJETIVO Nº 3.32 - 32 - Fortalecer os Programas e Sistemas de Rede Municipal de Saúde				
Nº	**Descrição da Meta**	**Indicador para monitoramento e avaliação da meta**	**Unidade de Medida**	**Meta Prevista 2022**
3.32.1	Aprimorar, fortalecer emanter os programas e sistemas da Rede Municipal de Saúde relacionados ao Ministério da Saúde	Programas e sistemas em funcionamento e mantidos	Percentual	100
Ação Nº 1 - Manter as atividades desenvolvidas				
Executado 100%. As atividades foram desenvolvidas				
OBJETIVO Nº 3.33 - 33 - Implementar a estratégia do tratamento supervisionado para reduzir a morbimortalidade por tuberculose				
Nº	**Descrição da Meta**	**Indicador para monitoramento e avaliação da meta**	**Unidade de Medida**	**Meta Prevista 2022**
3.33.1	Atingir 85% de cura nos pacientes com tuberculose pulmonar bacilífera até o final de 2019	Paciente com tuberculose bacilífera curado/ paciente com tuberculose bacilífera X 100	Percentual	85
Ação Nº 1 - Manter as atividades desenvolvidas				
Executado parcialmente - 74%: devido ao número elevado de abandonos e óbitos.				
OBJETIVO Nº 3.34 - 34 - Manter a hanseníase eliminada no município				
Nº	**Descrição da Meta**	**Indicador para monitoramento e avaliação da meta**	**Unidade de Medida**	**Meta Prevista 2022**
3.34.1	Atingir 90% de cura entre os casos novos diagnosticados nos anos das coortes de hanseníase	Pacientes de hanseníase curado/ Paciente de hanseníase diagnosticados no ano X 100	Percentual	90
Ação Nº 1 - Manter as atividades desenvolvidas				
Executado 100%.				
DIRETRIZ Nº 4 - Fortalecer a Gestão da Saúde no município, como foco na governança regional e no controle social, para aprimoramento das redes de atenção à saúde.				
OBJETIVO Nº 4.1 - 1 - Promover e fortalecer a Gestão Municipal				
Nº		**Indicador para monitoramento e avaliação**		

Pág. 126 de 132 - Documento assinado digitalmente por MILTON ANTONIO CASQUEL MONTI.
Para conferência, acesse o site https://solarbpm.barueri.sp.gov.br/atendimento/conferenciaDocumentos e informe o processo PMB 021878/2023 e o código XC0X88UH.

Peça do processo/documento PMB 021878/2023, materializada por: R.D.C.M em 14/04/2023 15:54 CPF: 168.xxx.xxx-07

Nº	Descrição da Meta	da meta	Unidade de Medida	Meta Prevista 2022
4.1.1	Fortalecer o CONSEA a fim de aumentar a participação e o controle social no planejamento, execução e monitoramento das ações de alimentação e nutrição	Agenda anual definida a partir de 2022	Percentual	100
Ação Nº 1 - 1. Verificar local de maior demanda; 2. Verificar disponibilidade de sala; 3. Realizar solicitação de contratação.				
Não Executado 0%, , COMSEA ainda desativado				
4.1.2	Fortalecer a linha de cuidado do programa Bolsa Família	Percentual da população residente com renda familiar mensal per capita de até meio salário mínimo, em determinado espaço geográfico, no ano considerado; Número de capacitações ofertadas para os profissionais que colaboram no acompanhamento das condicionalidades de saúde do Programa Bolsa Família; Quantidade de ações para busca ativa das famílias já cadastradas por meio de visitas domiciliares dos Agentes Comunitários de Saúde; Número de ações intersetoriais realizadas para a divulgação e orientações do cadastro e acompanhamento;	Percentual	100
Ação Nº 1 - 1. Definir a data, horário e local de reunião; 2. Definir o cronograma de ações com datas (capacitação, busca ativa, ações intersetoriais);3- ações conforme demanda Auxílio Brasil;4- BPC cadastradas E-Gestor				
Ação Nº 2 - 1- estabelecer cronograma de reuniões , no minimo 2 ano				
Ação Nº 3 - 1- visitas integradas conforme demanda de descumprimento de condicionalidades				
Ação Nº 4 - 1- Ações territoriais;2-socioeducativas;3-prevenção a agravos e promoção a saúde;4- cronograma de reuniões : 01 por território semestralmente				
Parcialmente alcançado 40%devido a não atualização do sistema pela esfera federal e suspensão das condicionalidades				
4.1.3	Construir e entregar o novo Hospital Regional de Barueri	Hospital construído e em funcionamento	Número	1
Ação Nº 1 - Construir e entregar o Hospital Regional				
Executado parcialmente, 70%. Hospital em finalização de obra, iniciando recebimento de equipamentos e mobiliário.				
4.1.4	Certificar o CER junto ao Ministério Da Saúde	Habilitação Do CER pelo Ministério.	Número	1

Pág. 127 de 132 - Documento assinado digitalmente por MILTON ANTONIO CASQUEL MONTI.
Para conferência, acesse o site https://solarbpm.barueri.sp.gov.br/atendimento/conferenciaDocumentos e informe o processo PMB 021878/2023 e o código XC0X88UH.

Peça do processo/documento PMB 021878/2023, materializada por: R.D.C.M em 14/04/2023 15:54 CPF: 168.xxx.xxx-07

Ação Nº 1 - Certificar o CER				
Não Executado 0%, Em aguardo resolução da secretaria de Obras junto à secretaria SPDP (Secretaria dos Direitos da Pessoa com Deficiência) para execução das conformidades elencadas para o pleito de certificação do CER ao Ministério da Saúde				
4.1.5	Adequar a estrutura do CER para certificar o serviço junto ao Ministério da Saúde	Contratação de serviços de manutenção e obras	Número	1
Ação Nº 1 - Adequar a estrutura				
Não Executado 0%, Em aguardo resolução da secretaria de Obras junto à secretaria SPDP (Secretaria dos Direitos da Pessoa com Deficiência) para execução das conformidades elencadas para o pleito de certificação do CER ao Ministério da Saúde				
4.1.6	Aprimoramento das ações de vigilância sanitária municipal com a elaboração de decreto municipal aprovado pelo executivo / legislativo para dar legimitidade as ações quanto ao licenciamento sanitário e atuação da empresa nas esferas municipal; estadual; federal, dando maior autonomia ao municipio tendo como base sempre as boas empresas que cumprem com aas BPFAD - Boas Práticas de Fabricação Armazenamento e Distribuição	Criação e publicação do decreto	Número	1
Ação Nº 1 - Elaboração de documento que categorize as empresas frente ao cumprimento das Boas Práticas, definindo através de indicadores, analisando a gestão da empresa, utilizando-se de ferramentas que possam avaliar a apresentação de documentações robustas ou não, mitigando riscos mapeados, relacionados em inspeções para renovação de				
Ação Nº 2 - através da aplicação de normativas técnicas específicas, tornando estas padronizadas de maneira a podermos estabelecer níveis de satisfatoriedade, podendo fundamentar as ações quanto ao seu grau de risco, provendo maior previsibilidade do cronograma físico e da execução da inspeção, dando transparência dos atos para o órgão.				
Não executado. Processo encontra-se neste momento, ainda em estudo, para aprovação e execução.				
DIRETRIZ Nº 5 - Desenvolver políticas e ações de gestão do trabalho, educação, ciência, tecnologia e inovação em saúde.				
OBJETIVO Nº 5.1 - Promover e garantir as Políticas e Ações da Gestão				
Nº	**Descrição da Meta**	**Indicador para monitoramento e avaliação da meta**	**Unidade de Medida**	**Meta Prevista 2022**
5.1.1	Inserir protocolos e formulários para exames no SISSOnline	Otimização do tempo de consulta e registro da documentação	Percentual	100
Ação Nº 1 - 1- Revisar os protocolos e formulários para exames ;2- Estabelecer em conjunto com o CIT a inserção no SSIS On line				
Não Executado 0%, ,em construção				
5.1.2	Implantação de WIFI e melhora da estrutura em tecnologia da informação.	Teleconsultas	Percentual	100
Ação Nº 1 - Implantação de WIFI e melhorias				
Executado 100%. Aumento da divulgação dos e-mails; reestruturação do setor de respostas para otimização dos agendamentos das consultas via e-mails.				

Pág. 128 de 132 - Documento assinado digitalmente por MILTON ANTONIO CASQUEL MONTI.
Para conferência, acesse o site https://solarbpm.barueri.sp.gov.br/atendimento/conferenciaDocumentos e informe o processo PMB 021878/2023 e o código XC0X88UH.

Peça do processo/documento PMB 021878/2023, materializada por: R.D.C.M em 14/04/2023 15:54 CPF: 166.xxx.xxx-07

5.1.3	Implantação do prontuário eletrônico. (Projeto de Lei Barueri Sem Papel) e melhorar a estrutura em tecnologia da informação com sustentabilidade	Aquisição de materiais	Percentual	100
Ação Nº 1 - Implantação do projeto				
Executado 100%.				
5.1.4	100% do Plano Municipal de Saúde, Programações Anuais de Saúde e Relatórios de Gestão acompanhados e aprovados, conforme normas e prazos legais	Instrumentos de planejamento apreciados	Percentual	100
Ação Nº 1 - Realização dos documentos				
Executado 100%. Documentos acompanhados e aprovados pelo Conselho.				
5.1.5	Marcação de consultas e exames por whatsapp	Agendamento de consulta	Percentual	70
Ação Nº 1 - Implantar marcação de consultas e exames por whatsapp				
Executado parcialmente 50%, Esta sendo feita marcação de consultas e exames pelo app e portal. Por Whatsapp será a cofirmação da consulta (em processo de licitação).				
5.1.6	Implantação do sistema de armazenamento de imagens e exames	visualização dos exames	Percentual	100
Ação Nº 1 - Implantação do sistema				
Executado parcialmente 50%, Em execução fase de transição da instalação de comunicação do sistema com as unidades terceirizadas.				
5.1.7	Cronograma de reuniões trimesttrais entre SAD, HMB e Prontos Atendimentos da Rede Municipal de Saúde, Gestão da CABS e Gestão dos terceirizados	Reuniões realizadas	Percentual	100
Ação Nº 1 - 1- Estabelecer cronograma de reuniões ; 2- Divulgação ampla e antecipada para a Rede de Atenção a saúde				
Executado parcialmente 50%				
5.1.8	Adquirir software de avaliação nutricional	100% da equipe tar acesso	Percentual	100
Ação Nº 1 - 1. Elaborar o descritivo; 2. Submeter à compra; 3. Incluir a utilização do mesmo no Protocolo de Atendimento nutricional; 4. Realizar treinamento da equipe para utilização.				
Não Executado 0%, requisição não atendida				
5.1.9	Elaborar e divulgar cartilha do servidor e ofertar aos servidores que ingressam ao serviço com a finalidade de promoção e integração do novo funcionário	Cartilha desenvolvioda e integração realizada em 100% dos novos funcionários	Percentual	100
Ação Nº 1 - Estabelecer equipe responsavel para integração e Admissão do servidores				
Parcialmente alcançado 50% -Elaboração feita, porém ainda sem divulgação				

Pág. 129 de 132 - Documento assinado digitalmente por MILTON ANTONIO CASQUEL MONTI.
Para conferência, acesse o site https://solarbpm.barueri.sp.gov.br/atendimento/conferenciaDocumentos e informe o processo PMB 021878/2023 e o código XC0X88UH.

Peça do processo/documento PMB 021878/2023, materializada por: R.D.C.M em 14/04/2023 15:54 CPF: 168.xxx.xxx-07

5.1.10	Acompanhar os contratos de prestação de serviço que atenda esta coordenação	Contratos monitorados	Percentual	100
Ação Nº 1 - 1- Sinalizar aos departamento de compras a renovação dos contratos, conforme as necessidades;2- Solicitar ao setor de compras o fornecimento da prestação de contas dos serviços .				
Executado 100%				
5.1.11	TERCEIRIZAÇÃO ENGENHARIA CLÍNICA INCLUINDO SERVIÇOS DE EQUIPAMENTOS DE BAIXA E MÉDIA COMPLEXIDADE - PARQUE ESTIMADO DE 3200 EQUIPAMENTOS	SERVICE LEVEL AGREEMENT - SLA DO CONTRATO	Percentual	100
Ação Nº 1 - Contratação de serviços especilizados				
Executado parcialmente 70% - Iniciado o processo de contratação em 25/02/2022, Requisição nº159133, recebimento do Contrato nº 885/2022 em 03/01/2023, Empresa: Engeclinic Serviço Ltda com início previsto até 03/02/2023				
5.1.12	CONTRATO PARA PRESTAÇÃO DE SERVIÇOS PARA MANUTENÇÃO CORRETIVA, PREVENTIVA E CALIBRAÇÃO DE RAIO X	CUMPRIMENTO DO CRONOGRAMA DE SERVIÇOS CONTRATADOS- PREVENTIVAS E CALIBRAÇÃO	Percentual	100
Ação Nº 1 - Contratação de serviços especilizados				
Executado 100% - Contrato 867/2021_Aditamento 826/2022_Kon tato Comercial LTDA_PS Paulista.				
5.1.13	SERVIÇOS DE LEVANTAMENTO RADIOMÉTRICO E CONTROLE DE QUALIDADE RAIOX	CUMPRIMENTO DO SERVIÇO CONTRATADO - ORDEM DE SERVIÇO	Percentual	100
Ação Nº 1 - Contratação de serviços especilizados				
Executado 100%_ Compra Direta 11/2022_Proterad Radiological Protection Ltda.PS Paulista.				
5.1.14	MANUTENÇÃO IMPRESSORA DRY	CUMPRIMENTO DO CRONOGRAMA DE SERVIÇOS CONTRATADOS- PREVENTIVAS E CALIBRAÇÃO	Percentual	100
Ação Nº 1 - Contratação de serviços especilizados				
Não Executado 0%_elaborar termo de referência.				
5.1.15	CONTRATO PARA PRESTAÇÃO DE SERVIÇOS CORRETIVOS E PREVENTIVOS PARA SISTEMA DR	CUMPRIMENTO DO CRONOGRAMA DE SERVIÇOS CONTRATADOS- PREVENTIVAS E CALIBRAÇÃO	Percentual	100
Ação Nº 1 - Contratação de serviços especilizados				
Não Executado 0%_corrigir termo de refência de acordo com exigências do fornecedor exclusivo.				
5.1.16	CONTRATO PARA PRESTAÇAO DE SERVIÇOS CORRETIVOS E PREVENTIVOS E CALIBRAÇÃO PARA AUTOCLAVE E SISTEMAS DE OSMOSE REVERSA	CUMPRIMENTO DO CRONOGRAMA DE SERVIÇOS CONTRATADOS- PREVENTIVAS E CALIBRAÇÃO	Percentual	100
Ação Nº 1 - Contrato em execução				

Pág. 130 de 132 - Documento assinado digitalmente por MILTON ANTONIO CASQUEL MONTI.
Para conferência, acesse o site https://solarbpm.barueri.sp.gov.br/atendimento/conferenciaDocumentos e informe o processo PMB 021878/2023 e o código XC0X88UH.

Peça do processo/documento PMB 021878/2023, materializada por: R.D.C.M em 14/04/2023 15:54 CPF: 168.xxx.xxx-07

Executado 100% _Contrato 523/2020_Steris Solution do Brasil_CME Central.				
5.1.17	CONTRATO PARA PRESTAÇÃO DE SERVIÇOS CORRETIVOS E PREVENTIVOS E CALIBRAÇÃO PARA TERMODESINFECTORA	CUMPRIMENTO DO CRONOGRAMA DE SERVIÇOS CONTRATADOS- PREVENTIVAS E CALIBRAÇÃO	Percentual	100
Ação Nº 1 - Contratação de serviços especilizados				
Não Executado 0%_Cancelado na fase de assinatura do prefeito_CME Central.				
5.1.18	CONTRATO PARA PRESTAÇÃO DE SERVIÇOS PARA MANUTENÇÃO CORRETIVA, PREVENTIVA E CALIBRAÇÃO DE RAIO X	CUMPRIMENTO DO CRONOGRAMA DE SERVIÇOS CONTRATADOS- PREVENTIVAS E CALIBRAÇÃO	Percentual	100
Ação Nº 1 - Contratação de serviços especilizados				
Executado 100%_Contrato 537/2022_Kon tato Comercial LTDA_PS Mutinga.				
5.1.19	SERVIÇOS DE LEVANTAMENTO RADIOMÉTRICO E CONTROLE DE QUALIDADE RAIOX	CUMPRIMENTO DO CRONOGRAMA DE SERVIÇOS CONTRATADOS- PREVENTIVAS E CALIBRAÇÃO	Percentual	100
Ação Nº 1 - Contratação de serviços especilizados				
Não Executado 0%_PS Mutinga_Justificativa: Reetruturação interna da Diretoria, fusão entre setores com necessidade de capacitação dos profisisonais envolvidos no projeto em questão.				
5.1.20	CONTRATO DE PRESTAÇÃO DE SERVIÇOS MANUTENÇÃO CORRETIVA, PREVENTIVA E CALIBRAÇÃO AUTOCLAVES E SISTEMAS DE OSMOSE REVERSA	CUMPRIMENTO DO CRONOGRAMA DE SERVIÇOS CONTRATADOS- PREVENTIVAS E CALIBRAÇÃO	Percentual	100
Ação Nº 1 - Equipamento em garantia				
Não Executado 0%_PS Paulista_Aguardando Secretaria de Obras realizar adequação da sala CME.				
5.1.21	CONTRATO DE PRESTAÇÃO DE SERVIÇOS MANUTENÇÃO CORRETIVA, PREVENTIVA E CALIBRAÇÃO TERMODESINFECTORAS	CUMPRIMENTO DO CRONOGRAMA DE SERVIÇOS CONTRATADOS- PREVENTIVAS E CALIBRAÇÃO	Percentual	100
Ação Nº 1 - Contratação de serviços especilizados				
Não Executado 0%_PS Paulista_Aguardando Secretaria de Obras realizar adequação da sala CME.				
5.1.22	CONTRATO DE PRESTAÇÃO DE SERVIÇOS MANUTENÇÃO CORRETIVA, PREVENTIVA E CALIBRAÇÃO CÂMARAS DE CONSERVAÇÃO DE VACINAS - CONFORME CONTRATO º SNJ 175/2021	CUMPRIMENTO DO CRONOGRAMA DE SERVIÇOS CONTRATADOS- PREVENTIVAS E CALIBRAÇÃO	Percentual	100
Ação Nº 1 - Contrato em execução				
Executado 100%_Contrato 175/2021_Aditamento 171/2022_Medial Serviço Comércio.				

Pág. 131 de 132 - Documento assinado digitalmente por MILTON ANTONIO CASQUEL MONTI.
Para conferência, acesse o site https://solarbpm.barueri.sp.gov.br/atendimento/conferenciaDocumentos e informe o processo PMB 021878/2023 e o código XC0X88UH.

Peça do processo/documento PMB 021878/2023, materializada por: R.D.C.M em 14/04/2023 15:54 CPF: 168.xxx.xxx-07

5.1.23	PEÇAS PARA MANUTENÇÃO CORRETIVA DE EQUIPAMENTOS MÉDICO-HOSPITALARES, ACESSÓRIOS (BRAÇADEIRAS, MANGUITOS, SENSORES, ENTRE OUTROS), PARTES (TRANSDUTORES PARA ULTRASSOM)	Aquisição de peças	Percentual	90
Ação Nº 1 - Aquisição de peças				
Não Executado 0%_Req 159679/2022 está em programação financeira.				
5.1.24	POSSÍVEL SUBSTITUIÇÃO OU IMPLEMENTAÇÃO DE NOVA TECNOLOGIA DE EQUIPAMENTOS MÉDICOS: ULTRASSONS, TOMOGRAFO, VENTILADORES PULMONARES, MONITORES MULTIPARÂMETROS, MONITORES DE TRIAGEM, CADEIRAS ODONTOLÓGICAS, EQUIPAMENTOS OFTALMOLÓGICOS, CARDIOVERSORES, ELETROCARDIÓGRAFOS	Novas tecnologias implantadas	Percentual	90
Ação Nº 1 - Aquisição de novos equipamentos				
Executado parcialmente 33%_Contrato 165/2022 Philips Medical Systems Ltda_Monitores Multiparâmetros. Contrato 881/2021 Philips Medical Systems Ltda_Eletrocardógrafo. Contratos 042/2022- 051/2022 - 056/2022 043/2022 - 061/2022_Equiopamentos Oftalmológicos. Justificativa: Devido reetruturação interna da Diretoria, fusão entre setores com necessidade de capacitação dos profisisonais envolvidos no projeto em questão.				
5.1.25	PACS - SISTEMA DE DISTRIBUIÇÃO E ARMAZENAMENTO DE IMAGENS - MODALIDADES DE TOMOGRAFIA, ULTRASSONOGRAFIA, RX, MAMOGRAFIA	Sistema implantando	Percentual	100
Ação Nº 1 - Contratação de serviços especilizados				
Não Executado 0%-Justificativa: Reetruturação interna da Diretoria, fusão entre setores com necessidade de capacitação dos profisisonais envolvidos no projeto em questão.				

Pág. 132 de 132 - Documento assinado digitalmente por MILTON ANTONIO CASQUEL MONTI.
Para conferência, acesse o site https://solarbpm.barueri.sp.gov.br/atendimento/conferenciaDocumentos e informe o processo PMB 021878/2023 e o código XC0X88UH.

Peça do processo/documento PMB 021878/2023, materializada por: R.D.C.M em 14/04/2023 15:54 CPF: 166.xxx.xxx-07

Assinaturas do documento

"RAG 2022 versão final"

Código para verificação: **XC0X88UH**

Este documento foi assinado digitalmente pelos seguintes signatários nas datas indicadas:

MILTON ANTONIO CASQUEL MONTI (CPF: 029.XXX.728-XX) em 10/03/2023 às 18:36:07 (GMT-03:00)
Emitido por: "SolarBPM", emitido em 16/11/2022 - 16:34:29 e válido até 16/11/2122 - 16:34:29.
(Assinatura do sistema)

Para verificar a autenticidade desta cópia, acesse o link https://solarbpm.barueri.sp.gov.br/atendimento/conferenciaDocumentos e informe o processo **PMB 021878/2023** e o código **XC0X88UH** ou aponte a câmera para o QR Code presente nesta página para realizar a conferência.

Esta página foi gerada automaticamente pelo sistema para detalhamento das assinaturas e não é contabilizada na numeração de páginas de processo.

SECRETARIA DE NEGÓCIOS JURÍDICOS

PREFEITURA DE BARUERI CIDADE INTELIGENTE

D E C L A R A Ç Ã O

O Município de Barueri, neste ato representado por seu Prefeito **RUBENS FURLAN**, em cumprimento das exigências contidas no artigo 1º, da Instrução nº 02/2008, do Egrégio Tribunal de Contas de São Paulo, **DECLARA**, para fins de Prestação de Contas do Exercício de 2022, que:

- não teve ocorrência de alteração ou extinção de contrato de consórcio público e/ou convênio de cooperação.

Barueri, 22 de fevereiro de 2023.

RUBENS FURLAN
Prefeito Municipal

Peça do processo/documento PMB 05/2023/2023, materializada por: RADC - em 04/04/2023 15:54 CPF: 000.xxx.xxx-01

BARUERI
CIDADE INTELIGENTE E SUSTENTÁVEL

SECRETARIA DE
NEGÓCIOS JURÍDICOS

LEI COMPLEMENTAR Nº 523, DE 7 DE ABRIL DE 2022

ESTABELECE NORMAS E RESTRIÇÕES PARA O USO, OCUPAÇÃO E PARCELAMENTO DO SOLO E DEMAIS PROVIDÊNCIAS COMPLEMENTARES AO PLANO DIRETOR DE BARUERI, CONFORME INSTITUÍDO PELA LEI COMPLEMENTAR Nº 150, DE 10 DE DEZEMBRO DE 2004

RUBENS FURLAN, Prefeito do Município de Barueri, usando das atribuições legais, **FAZ SABER** que a Câmara Municipal aprovou e ele sanciona e promulga a seguinte lei complementar:

TITULO I
DOS OBJETIVOS, DAS DIRETRIZES E DOS INSTRUMENTOS JURÍDICOS E URBANÍSTICOS

Art. 1º Esta lei estabelece normas complementares ao Plano Diretor de Desenvolvimento Urbano e Ambiental do Município de Barueri, conforme instituído pela Lei Complementar nº 150, de 10 de dezembro de 2004.

CAPITULO I
DOS OBJETIVOS E DAS DIRETRIZES

Art. 2º A presente lei complementar tem por objetivo:

I - utilização adequada dos imóveis;

II - regulação da proximidade dos usos inconvenientes;

III - parcelamento adequado do solo nas áreas definidas como prioritárias;

IV - justa distribuição do ônus e encargos decorrentes das obras e serviços de infraestrutura urbana;

V - qualificação das áreas urbanizadas e, em especial, da zona central do Município;

VI - adequado uso, ocupação e parcelamento do solo em relação à infraestrutura urbana implantada;

VII - controle e o gerenciamento da atividade de trânsito e transportes por meio da classificação de atividades que se instalam no Município e que utilizam a infraestrutura viária local;

Peça do processo/documento PMB 052123/2023, materializada por: R.D.C.C em 14/04/2023 15:54 CPF: 166.xxx.xxx-07

VIII - definição de porções do território como destinadas, prioritariamente, à recuperação urbanística, à produção de habitação de interesse social – HIS ou do mercado popular – HMP, incluindo a recuperação de imóveis degradados, da provisão de equipamentos sociais e culturais espaços públicos, serviços e comércio de caráter local;

IX - definição de áreas destinadas à preservação ambiental, com a sua devida regulamentação na forma de lei.

Art. 3º São diretrizes da presente lei complementar:

I - articulação entre o Sistema Viário estruturado e o processo de ocupação;

II - necessidade de incorporação de áreas com características especiais ao planejamento municipal, tais como a área do Exército e a Lagoa de Barueri (Carapicuíba);

III - utilizar o sistema de transportes como agente e indutor do desenvolvimento social e econômico sustentável;

IV - abairramento do Município e a definição dos centros locais, a serem estabelecidos por decretos específicos;

V - elevação da qualidade do ambiente urbano, por meio da preservação e conservação dos recursos naturais e da proteção do patrimônio histórico, artístico, cultural, urbanístico, arqueológico e paisagístico.

Art. 4º São objetivos das áreas de preservação ambiental:

I - priorizar a instalação de pequenas e médias indústrias, não poluidoras, e as que ofereçam um maior número de empregos;

II - realizar, com vistas à disposição dos resíduos sólidos, consórcio com outros municípios vizinhos para, mediante estudo prévio de impacto, dispor de forma a minimizar ao máximo os efeitos dos resíduos sólidos industriais em relação ao meio ambiente;

III - assegurar que as áreas para o sistema de lazer dos novos loteamentos a serem implantados sejam contínuas, evitando-se a destinação de pequenas áreas dispersas e muito separadas, bem como com relevo que permita sua utilização adequada;

IV - permitir a ocupação institucional púbico nas zonas de proteção ambiental ZPA-2.

Art. 5º O estímulo à preservação da vegetação nas áreas particulares integrantes do conjunto de áreas verdes do Município poderá se dar por meio da

Peça do processo/documento PMB 052123/2023, materializada por: R.D.C.C em 14/04/2023 15:54 CPF: 166.xxx.xxx-07

Transferência do Direito de Construir, conforme dispõem os artigos 11 a 14, e, mediante lei específica, por incentivos fiscais diferenciados, de acordo com as características de cada área.

Parágrafo único. Entende-se por manejo qualquer intervenção com objetivo de preservação ou de promoção do uso sustentável de recursos naturais existentes.

Art. 6º A desafetação de áreas da classe de bens de uso comum do povo deverá ser realizada, precedida de análise e justificativa técnica dos órgãos proponentes.

Parágrafo único. A justificativa de que trata o "caput" deste artigo deverá apresentar indicadores técnicos visando a elaboração de plano contendo medidas mitigadoras e compensatórias.

CAPÍTULO II
DA FUNÇÃO SOCIAL DA PROPRIEDADE

Art. 7º O Poder Público poderá, por meio de lei especifica, regulamentar os seguintes instrumentos jurídicos como garantia ao provimento da habitação e da utilização da função social da propriedade:

I – zonas e setores especiais destinadas à habitação de interesse social;

II – operações urbanas consorciadas;

III – parcelamento, utilização e edificação compulsórios;

IV – IPTU progressivo no tempo, conforme artigo 182 da Constituição Federal;

V – usucapião especial para uso urbano, conforme o artigo 183, da Constituição Federal.

Art. 8º Fica autorizada a implantação de Habitações de Interesse Social (HIS) em todo o perímetro urbano, incluindo a regularização fundiária de Interesse Social, de que trata a Lei Federal nº 11.977, de 7 de julho de 2009, e suas posteriores alterações, com vistas a estabelecer condições mais favoráveis para o acesso das famílias de baixa renda à terra urbanizada, cumprindo, assim, a função social da propriedade.

Peça do processo/documento PMB 052123/2023, materializada por: R.D.C.C em 14/04/2023 15:54 CPF: 166.xxx.xxx-07

Art. 9º Poderá ser autorizada a implantação de condomínio residencial de interesse social, em todo o território municipal, constituído por unidades habitacionais isoladas, agrupadas, geminadas ou superpostas, atendendo às necessidades locais, cujos índices urbanísticos serão definidos por regulamento, a cargo da unidade administrativa municipal competente.

Art. 10. Para fins de aplicação dos instrumentos indutores da função social da propriedade, previstos nos artigos do Plano Diretor Municipal, as áreas de aplicação de parcelamento, edificação ou utilização compulsória são aquelas fixadas pelo Macrozoneamento e aquelas que forem instituídas por lei, compreendendo imóveis não edificados, subutilizados, nos termos do artigo 185, da Lei Federal nº 10.257, de 10 de julho de 2001, Estatuto da Cidade, ou não utilizados, para os quais os respectivos proprietários serão notificados a dar melhor aproveitamento, de acordo com o Plano Diretor Municipal, em prazo determinado, sob pena de sujeitar-se ao IPTU progressivo no tempo e à desapropriação com pagamento em títulos.

Parágrafo único. O Executivo Municipal encaminhará o projeto de lei que regulamentará o parcelamento, edificação ou utilização compulsórios, nos termos do artigo 5º, da Lei Federal 10.257, de 10 de julho de 2001, e definirá as condições e a localização em que os terrenos não edificados ou subutilizados, ocupados por estacionamentos e outras atividades econômicas que não necessitam de edificação para exercer a sua finalidade, poderão ser considerados subutilizados.

Art. 11. As definições e aplicações tanto das Certidões de Outorga Onerosa de Potencial Construtivo Adicional – CEPAC oriundos das Operações Urbanas quanto da Outorga Onerosa resultante da aplicação do conceito de construção acima dos indicadores básicos aplicados pela presente lei complementar serão reguladas por decreto específico.

CAPÍTULO III
DA TRANSFERÊNCIA DO DIREITO DE CONSTRUIR

Art. 12. A Transferência do Direito de Construir, para os fins previstos no artigo 81, Seção V, do Plano Diretor de Desenvolvimento Urbano Ambiental, poderá ser exercida:

Peça do processo/documento PMB 052123/2023, materializada por: R.D.C.C em 14/04/2023 15:54 CPF: 166.xxx.xxx-07

I – nos imóveis enquadrados como ZEPEC, nos termos desta lei complementar;

II – nos imóveis doados para o Município nas ZEIS para fins de Habitação de Interesse Social;

Art. 13. A transferência de potencial construtivo deverá atender às seguintes disposições:

I – o potencial construtivo transferível poderá ser negociado, no todo ou em parte, para um ou mais lotes;

II – o potencial construtivo transferido fica vinculado ao imóvel receptor, não sendo admitida nova transferência.

Art. 14. O controle de transferência de potencial construtivo será exercido e fiscalizado mediante requerimento contendo:

I – declaração de potencial construtivo transferível ao proprietário do imóvel enquadrado como ZEPEC, ou cedente ou protegido;

II – certidão de potencial construtivo transferido, ao proprietário do imóvel receptor.

§1º Para a expedição da certidão de potencial construtivo transferido, deverá ser apresentado instrumento público de cessão do potencial construtivo transferível, averbado no Cartório de Registro de Imóveis, na matrícula correspondente ao imóvel enquadrado como ZEPEC ou cedente.

§2º Nos pedidos de aprovação de projeto de edificação que utilize área transferida, deverá ser apresentada certidão de potencial construtivo transferido.

§3º Nos pedidos de aprovação de projeto de edificação que utilize área transferida, deverá ser apresentada certidão de potencial construtivo transferido.

Art. 15. Os casos omissos e aqueles que não se enquadrem nos termos desta lei complementar, referentes à aplicação da transferência de potencial construtivo, serão decididos por comissão a ser criada para esta finalidade.

CAPÍTULO IV
DAS ÁREAS COM OCUPAÇÃO ESPECIAL

Peça do processo/documento PMB 052123/2023, materializada por: R.D.C.C em 14/04/2023 15:54 CPF: 166.xxx.xxx-07

Art. 16. As Zonas de Preservação Cultural - ZEPEC são áreas do território destinadas à preservação, recuperação e manutenção do patrimônio histórico, artístico, arqueológico, podendo se configurar como sítios, edifícios ou conjuntos urbanos.

Art. 17. Lei municipal específica poderá propor áreas para a execução de Projetos Urbanísticos Específicos, de acordo com as macrozonas previstas pelo Plano Diretor de Desenvolvimento Urbano Ambiental.

CAPÍTULO V
DA CONCESSÃO URBANÍSTICA

Art. 18. Para fins de Concessão Urbanística, o Poder Executivo fica autorizado a delegar, mediante licitação, à empresa, isoladamente, ou a conjunto de empresas, em consórcio, a realização de obras de urbanização ou de reurbanização no território do município, inclusive loteamento, reloteamento, demolição, reconstrução e incorporação de conjuntos de edificações para implementação de diretrizes do Plano Diretor de Desenvolvimento Urbano Ambiental.

§1º A empresa concessionária obterá sua remuneração mediante o recebimento de certidão de outorga onerosa do potencial construtivo adicional nos casos previstos no art. 13, desta lei complementar ou mediante exploração, por sua conta e risco, dos terrenos e edificações destinados a usos privados que resultarem da obra realizada, da renda derivada da exploração de espaços públicos, nos termos que forem fixados no respectivo edital de licitação e contrato de concessão urbanística.

§2º A empresa concessionária ficará responsável pelo pagamento, por sua conta e risco, das indenizações devidas em decorrência das desapropriações e pela aquisição dos imóveis que forem necessários à realização das obras concedidas, inclusive o pagamento do preço de imóvel no exercício do direito de preempção pela Prefeitura ou o recebimento de imóveis que forem doados por seus proprietários, para viabilização financeira do seu aproveitamento, nos termos do artigo 46, da Lei Federal nº 10.257, de 10 de julho de 2001.

Peça do processo/documento PMB 052123/2023, materializada por: R.D.C.C em 14/04/2023 15:54 CPF: 166.xxx.xxx-07

§3º A concessão urbanística a que se refere este artigo reger-se-á, no que couber, pelas disposições da Lei Federal nº 8.987, de 13 de fevereiro de 1995, e pelo disposto no art. 32, da Lei Estadual nº 7.835, de 8 de maio de 1992.

TÍTULO II
DAS ZONAS, DA DISCIPLINA DO USO E DA OCUPAÇÃO DO SOLO

CAPÍTULO I
DOS PRINCÍPIOS GERAIS

Art. 19. A disciplina do uso e ocupação do solo, das atividades de urbanização e do parcelamento do solo no território do Município de Barueri, nos termos da Lei Complementar nº 150, de 10 de dezembro de 2004, tem em vista:

I – assegurar localização adequada para as diferentes funções e atividades urbanas, segundo critérios urbanísticos definidos em função de:

a) manter e recuperar a qualidade ambiental;

b) preservar e garantir a fluidez e segurança do sistema viário estrutural;

c) restringir o nível de incomodidade de certos usos sobre os demais e conflitos gerados na convivência com o uso residencial;

d) regular a intensidade dos usos, a capacidade de suporte da infraestrutura e o porte das edificações.

II – assegurar forma de ocupação urbana compatível com as características ambientais em cada parcela do território;

III – proporcionar distribuição mais equilibrada das atividades econômicas, a fim de:

a) reduzir o tempo de circulação;

b) dar melhor atendimento às necessidades da população;

c) proporcionar oferta de empregos próximos à moradia.

IV – preservar e melhorar a qualidade de vida urbana para toda a população;

V – estimular e orientar o desenvolvimento urbano;

VI – assegurar a fluidez e o desempenho do sistema de circulação, principalmente do transporte coletivo;

VII – determinar e disciplinar, nos empreendimentos de impacto previstos em decreto com esta finalidade, as condições que tornem aceitável sua

Peça do processo/documento PMB 052123/2023, materializada por: R.D.C.C em 14/04/2023 15:54 CPF: 166.xxx.xxx-07

implantação segundo as características da vizinhança, por meio da elaboração do RIV – Relatório de Impacto de Vizinhança;

VIII – eliminar os obstáculos à coexistência de usos no mesmo lote ou edificação;

IX – assegurar o retorno à coletividade da valorização de imóveis, decorrente de investimentos públicos.

Parágrafo único. Compreende-se por atividade de urbanização para os fins desta lei complementar:

I – a produção de lotes para fins urbanos;

II – a implantação de equipamentos urbanos e comunitários, inclusive infraestrutura;

III – a construção destinada para fins urbanos;

IV – o uso do lote urbano mesmo que sem edificação.

CAPÍTULO II
DA CONCEITUAÇÃO DO USO, OCUPAÇÃO E PARCELAMENTO DO SOLO URBANO

Art. 20. O controle de uso e ocupação do solo será feito por meio dos seguintes critérios:

I – disciplina de usos por porções do território definidas como:

a) macrozonas;

b) zonas de uso;

c) setores de uso;

d) zonas e setores especiais.

II – disciplina da densidade de construção da densidade máxima passível de ser atingida mediante outorga onerosa ou transferência do direito de construir por porções do território;

III – função e características físicas das vias que dão acesso ao imóvel;

IV – implantação da edificação no lote;

V – parâmetros de incomodidade;

VI – condições de instalação dos grupos de atividades segundo zonas de uso.

Peça do processo/documento PMB 052123/2023, materializada por: R.D.C.C em 14/04/2023 15:54 CPF: 166.xxx.xxx-07

Art. 21. Para a disciplina do parcelamento, do uso e da ocupação do solo, esta lei complementar recorre às seguintes estratégias, sem prejuízo de outras estabelecidas em legislação pertinente:

I – controle do parcelamento do solo nos aspectos referentes ao uso e ocupação do solo, tais como área e frente mínimas dos lotes e largura mínima de vias;

II – controle da preservação da cobertura vegetal significativa, tais como matas ciliares e de encosta, bem como da ocupação das áreas junto às cabeceiras dos rios, do cinturão meândrico das várzeas e das áreas destinadas à contenção ou escoamento de águas pluviais;

III – controle do uso e ocupação do solo referente aos aspectos:

a) das densidades construtivas;

b) da volumetria e do gabarito de altura máxima das edificações;

c) da relação entre espaços públicos e privados;

d) de movimentos de terra;

e) de uso do subsolo;

f) da circulação viária, de polos geradores de tráfego e de estacionamentos;

g) da permeabilidade do solo;

h) dos usos e atividades incômodos;

i) dos empreendimentos de impacto.

Parágrafo único**.** Para o cumprimento dos controles estabelecidos no "caput" deste artigo, deverá ser verificada na análise dos projetos, na execução e conclusão das obras, a observância:

I – dos coeficientes de aproveitamento;

II – das cotas mínimas de terreno por unidade construída;

III – dos recuos mínimos das edificações às divisas do terreno;

IV – do gabarito de altura máxima das edificações;

V – das proporções mínimas de áreas públicas exigidas por lei;

VI – do nível máximo do pavimento designado como térreo, em relação ao perfil natural do terreno e declividade da via;

VII – do atendimento ao número mínimo de vagas para estacionamento de veículos no interior dos imóveis;

VIII – dos parâmetros de declividade e da não utilização de áreas com risco de escorregamento ou da geração de processos erosivos;

IX – dos impactos no trânsito e vizinhança imediata e mediata, conforme critérios estabelecidos por esta lei complementar.

Peça do processo/documento PMB 052123/2023, materializada por: R.D.C.C em 14/04/2023 15:54 CPF: 166.xxx.xxx-07

CAPÍTULO III
DAS MACROZONAS, DAS ZONAS E DAS ZONAS ESPECIAIS

Art. 22. Para os fins desta lei complementar, fica o território do Município de Barueri dividido em 4 (quatro) regiões, denominadas Macrozonas, conforme o disposto no Plano Diretor Municipal, subdivididas nas seguintes zonas, conforme Mapa Anexo I:

I – Zonas Urbanas de Controle - ZUC: são aquelas onde a atividade urbana deve receber todo o equipamento e atividade de política pública municipal, devendo, no entanto, o processo de ocupação, ficar restrito ao seu atual perímetro, podendo o Poder Público, baseado em lei municipal, autorizar a transferência do direito de construir, conforme o previsto no artigo 35, da Lei Federal 10.257, de 10 de julho de 2001, integradas por:

a) Zona Urbana de Controle do Mutinga - ZUC-1;

b) Zona Urbana de Controle da Aldeia da Serra - ZUC-2.

II – Zonas destinadas a Projetos Especiais de Integração - ZPEI: são aquelas onde o Município pretende instituir, com a participação dos proprietários, moradores, usuários permanentes e investidores privados, transformações urbanísticas estruturais de integração, melhorias sociais e a valorização econômica e ambiental, integradas por:

a) Zona destinada a Projetos Especiais de Integração predominantemente residencial - ZPEI-1;

b) Zona destinada a Projetos Especiais de Integração de uso misto - ZPEI-2;

c) Zona destinada a Projetos Especiais de integração a qualificar - ZPEI-3;

d) Zona destinada a Projetos Especiais de integração com características empresariais - ZPEI-4;

e) Zona de Uso Especial a Integrar - ZPEI-5.

III – Zonas com Predominantes Características Ambientais - ZPA: são aquelas onde à condição ambiental predomina sobre o processo de ocupação devendo, dessa maneira, receber tratamento específico sobre o ponto de vista da aprovação de projetos, tanto econômicos quanto urbanísticos, dando-se preferência àqueles de menor impacto ecológico e ambiental, integradas por:

a) Zona com Predominantes características Ambientais a qualificar - ZPA-1;

b) Zona com Predominantes características Ambientais de preservação e qualificação - ZPA-2.

Peça do processo/documento PMB 052123/2023, materializada por: R.D.C.C em 14/04/2023 15:54 CPF: 166.xxx.xxx-07

IV – ZUQ - Zonas Urbanas a Qualificar: são aquelas que, por suas características residenciais e empresariais, necessitam, tanto da promoção de obras, tendo em vista a acessibilidade, quanto da aproximação da atividade pública, tendo em vista sua importante função de indutora das atividades econômicas, integradas por:

a) Zona Urbana com característica urbana Residencial a qualificar - ZUQ-1;

b) Zona Urbana com característica urbana Residencial a qualificar - ZUQ-2;

c) Zona Urbana com característica urbana Empresarial a qualificar - ZUQ-3.

§1º Lei específica poderá estabelecer outras normas de uso e ocupação do solo, assim como definir outros incentivos, para estimular a permanência de atividades e a preservação compatível com as características das diferentes Zonas Especiais ZE.

§2º Os limites e confrontações das zonas que integram cada uma das Macrozonas são os constantes do anexo III.

Art. 23. Nos Setores de Proteção Ambiental SPA são permitidos usos institucionais públicos, atividades de lazer e turismo, bem como, casas de café, chá, choperias, e estabelecimentos similares associados ao lazer e turismo.

Art. 24. Nos Setores de Proteção Ambiental não é permitido ultrapassar o potencial construtivo básico, não se aplicando para os imóveis nela contidos a outorga onerosa, ou a recepção de potencial construtivo virtual.

Parágrafo único. O potencial construtivo virtual de imóveis localizados nos Setores de Proteção Ambiental somente poderá ser transferido para as áreas passíveis de recepção da transferência do direito de construir definidas no Plano Diretor Municipal e nesta lei complementar;

Art. 25. O proprietário de lote ou gleba parcialmente situados nos Setores Especial de preservação ambiental – SPA – ou nas áreas definidas no anexo II – região “C” – como Bioma Mata Atlântica poderão computar a área da parcela nela situada para o cálculo do coeficiente de aproveitamento básico.

Peça do processo/documento PMB 052123/2023, materializada por: R.D.C.C em 14/04/2023 15:54 CPF: 166.xxx.xxx-07

Parágrafo único. Nos parcelamentos de área ou na construção de qualquer edifício que envolvam a área do Bioma Mata Atlântica, deverá ser obedecida, também, a Lei Federal n° 11.428, de 22 de dezembro de 2006.

Art. 26. O potencial construtivo virtual dos Setores Especiais de Preservação Ambiental - SPA a ser considerado para a transferência do potencial construtivo é 0,2.

Art. 27. Ficam enquadrados como ZEPEC os imóveis ou áreas tombados ou preservados por órgão municipal, estadual e federal, existente, ou em processo de tombamento ou aqueles que poderão vir a ser tombados.

Parágrafo único. As intervenções nos imóveis enquadrados como ZEPEC deverão ser regulamentadas por ato do Executivo, respeitadas as orientações dos órgãos oficiais de preservação.

Art. 28. O potencial construtivo virtual dos lotes onde se situam os imóveis de caráter histórico, cultural, artístico, arqueológico, paisagístico ou ambiental, enquadrados como ZEPEC - Zona Especial de Preservação Cultural poderá ser transferido por seus proprietários mediante instrumento público, obedecidas as disposições para a transferência de potencial construtivo previstas em decreto específico.

Art. 29. Aos imóveis classificados como ZEPEC poderá ser concedida isenção do Imposto Predial e Territorial Urbano - IPTU como incentivo à conservação ou restauração nos termos de lei específica.

Parágrafo único. A concessão dessa isenção dependerá de manifestação favorável dos órgãos de preservação competentes quanto ao projeto de restauro ou recuperação proposto, ficando, neste caso, a isenção do IPTU vinculada à realização da obra.

Art. 30. Fica instituído incentivo fiscal a pessoas físicas ou jurídicas que patrocinarem obras de recuperação ou restauro de imóvel enquadrado como ZEPEC, mediante análise da conveniência da obra e posterior expedição pelo Poder Público de certificado equivalente ao valor investido na obra, que acordo com o disposto por lei específica.

Peça do processo/documento PMB 052123/2023, materializada por: R.D.C.C em 14/04/2023 15:54 CPF: 166.xxx.xxx-07

Parágrafo único. O certificado de que trata o "caput" deste artigo será utilizado exclusivamente para o pagamento do Imposto Predial e Territorial Urbano incidente sobre qualquer imóvel de propriedade do patrocinador.

CAPÍTULO IV
DOS USOS, ATIVIDADES E DAS CATEGORIAS DE USO DOS SETORES DE USO

Art. 31. As zonas definidas no art. 22, para os fins desta lei complementar, ficam subdivididas em setores, conforme anexo II, e classificados de conformidade com a predominância do uso proposto, a saber:

I – SER – Setor de Uso Estritamente Residencial;

II – SER – Setor de Uso Predominantemente Residencial, de Características Ambientais Especiais;

III – SEM – Setor de Uso Predominantemente Residencial de Média Densidade;

IV – SRA – Setor de Uso Predominantemente Residencial de Alta Densidade;

V – SRR – Setor de Uso Predominantemente Residencial Restritivo;

VI – SCH – Setor de Uso de Conjunto Habitacional para Fim Social;

VII – SPC – Setor de Uso Predominantemente Comercial;

VIII – SRCS – de Uso Restritivo de Comércio e Serviço;

IX – SCS – Setor de Uso de Comércio e Serviço;

X – SCE – Setor de Uso Predominantemente Comercial e Empresarial;

XI – SUD – Setor de Uso Diversificado;

XII – SUPI-1 – Setor de Uso Predominantemente Industrial;

XIII – SUE – Setor de Uso Especial;

XIV – SEM – Setor de Exploração Mineral;

XV – SPA - Setor de Uso de Proteção Ambiental.

XVI – SAS – Setor de Uso de Aterro Sanitário;

XVII – SIEP – Setor de Uso Institucional Esportivo Público;

XVIII – STERS – Setor de Tratamento de Esgotos e Resíduos Sólidos;

XIX – SPH – Setor de Preservação do Patrimônio Histórico e Cultural;

XX – SCM – Setor de Cemitério.

Art. 32. Os limites dos setores, conforme planta anexo I, são os descritos no anexo II desta lei complementar.

Peça do processo/documento PMB 052123/2023, materializada por: R.D.C.O em 14/04/2023 15:54 CPF: 166.xxx.xxx-07

Art. 33. Para cada setor de uso, consoante classificação constante do artigo 31, esta lei complementar estabelece:

I – os usos permitidos;

II – a área e a frente mínima dos lotes;

III – o coeficiente de aproveitamento, assim considerado o quociente entre a soma da área construída de todos os pavimentos e a área total do lote;

IV – a taxa de ocupação, assim considerada a porcentagem da área ocupada pela construção:

V - os recuos de frente, de lado e de fundo;

VI - outros elementos considerados de relevância para o uso adequado dos terrenos.

§1° No cálculo do coeficiente de aproveitamento do lote não serão computados:

I - as garagens residenciais com até 27,00m² (vinte e sete metros quadrados) e os abrigos de veículos;

II - os subsolos, quando destinados exclusivamente a estacionamento de veículos de uso coletivo, sem aproveitamento para qualquer atividade de permanência humana;

III - os sobre solos, quando destinados exclusivamente a estacionamento de veículos de uso coletivo, sem aproveitamento para qualquer atividade de permanência humana;

IV - os pavimentos, quando destinados exclusivamente a estacionamento de veículos de uso coletivo, sem aproveitamento para qualquer atividade de permanência humana, desde que:

a) obedecida a taxa de ocupação prevista para o local;

b) obedecidos os recuos estabelecidos para o prédio;

c) servido por rampa de veículos.

V - as edículas;

VI - As sacadas em balanço, desde que abertas em 3 (três) lados concorrentes, ocupem no máximo 1/3 (um terço) da fachada onde se localizam e avancem no máximo 1,20m (um metro e vinte centímetros) além do corpo do prédio e sobre os recuos mínimos obrigatórios;

VII - As áreas técnicas;

VIII - Os Áticos;

IX - As marquises, conforme definição constante no Inciso I do §2º do Artigo 329 da Lei Complementar nº 4 de 12/12/1991.

Peça do processo/documento PMB 052123/2023, materializada por: R.D.C.C em 14/04/2023 15:54 CPF: 166.xxx.xxx-07

§2° No cálculo da taxa de ocupação do lote não serão computados os subsolos, quando destinados exclusivamente a estacionamento de veículos de uso coletivo e os sobressolos, quando destinados exclusivamente a estacionamento de veículos de uso coletivo, e hall de acesso ao prédio, ambos sem aproveitamento para qualquer atividade de permanência humana.

§3° Para efeito de classificação de pavimentos considera-se:

a) pavimento térreo: o pavimento sobre o perfil natural do terreno (PNT), quando não houver sobressolo;

b) pavimento superior: todos os pavimentos imediatamente acima do pavimento térreo ou sobressolo;

c) pavimento inferior: todo pavimento abaixo do pavimento térreo, desde que nenhum ponto da laje de cobertura aflore mais de 1,20 m (um metro e vinte centímetros) do perfil médio da guia (PMG);

d) subsolo: todo pavimento abaixo do pavimento térreo, desde que nenhum ponto da laje de cobertura aflore mais de 1,20 m (um metro e vinte centímetros) do perfil natural do terreno, em pelo menos 50% (cinquenta por cento) da área do pavimento, e quando:

1. destinado exclusivamente a estacionamento de carros e respectivas dependências, sem aproveitamento para qualquer atividade de permanência humana, tais como vestiários e instalações sanitárias;

2. constituir porão e subsolo, sem aproveitamento para qualquer atividade de permanência humana.

e) sobressolo: todo pavimento sobre o perfil natural do terreno (PNT), desde que nenhum ponto da laje de cobertura aflore mais de 7,00 m (sete metros) do perfil médio da guia (PMG), não sendo considerado na altura total do prédio, e quando:

1. destinado exclusivamente a estacionamento de carros e respectivas dependências, sem aproveitamento para qualquer atividade de permanência humana, tais como hall de entrada, vestiários e instalações sanitárias;

2. observado devidamente os recuos mínimos estabelecidos por esta lei e convênios celebrados entre a municipalidade e sociedades locais;

3. limitado ao número de dois pavimentos por empreendimento.

f) outros pavimentos, conforme determinação do projeto.

Peça do processo/documento PMB 052123/2023, materializada por: R.D.C.C em 14/04/2023 15:54 CPF: 166.xxx.xxx-07

§4º Os pavimentos escalonados ou com diferença de níveis serão considerados do mesmo pavimento quando a diferença de cotas entre eles não ultrapassar a 50% do pé-direito mínimo exigido para o compartimento imediatamente inferior e quando a área de construção de cada nível possuir no mínimo 1/5 da área total do pavimento.

§5º Respeitadas as demais normas, será desprezada a diferença de nível entre compartimentos, de até 0,18m, na área quadrada de cada nível, estabelecido no parágrafo anterior.

§6° Os recuos de frente para os lotes de esquina, caso sejam eles distintos, deverão concordar entre si em forma de curva, observando o método construtivo constante do anexo X.

CAPÍTULO V
DOS SETORES DE USO RESIDENCIAL

SEÇÃO I
DOS SETORES DE USO ESTRITAMENTE RESIDENCIAL - SER

Art. 34. Ficam considerados Setores de Uso Estritamente Residencial (SER) os setores constantes da tabela I do anexo IV desta lei complementar.

Art. 35. Os lotes situados nos "SER" terão área mínima de 360,00m2 (trezentos e sessenta metros quadrados), frente mínima de 12,00m (doze metros), ficando sujeitos, quanto ao seu uso e ocupação, às seguintes condições:

I - categoria de usos permitidos:

a) residência unifamiliar;

b) comércio local e prestação de serviços, quando previsto no loteamento;

II - coeficiente de aproveitamento:

a) residência unifamiliar:

1. mínimo = 0,1 (um décimo);
2. básico = 1,0 (um);
3. máximo = 1,1 (um inteiro e um décimo);

b) comércio local e prestação de serviços:

1. mínimo = 0,1 (um décimo);
2. básico = 1,5 (um inteiro e cinco décimos);

Peça do processo/documento PMB 052123/2023, materializada por: R.D.C.C em 14/04/2023 15:54 CPF: 166.xxx.xxx-07

3. máximo = 2,0 (dois);

III - taxa de ocupação:

a) residência unifamiliar:

1. 55% (cinquenta e cinco por cento), para construção principal com um ou mais pavimentos;

2. 45% (quarenta e cinco por cento) mais 26.7% (vinte e seis por cento e setenta centésimos) da área da construção principal para edícula ou demais blocos, nos demais casos;

b) comércio local e prestação de serviços: 80% (oitenta por cento);

IV - recuos:

a) residência unifamiliar:

1. de frente = 5,00m (cinco metros);

2. laterais = 1,50m (um metro e meio) em ambos os lados;

3. de fundo = 3,00m (três metros).

b) comércio local e prestação de serviços = sem restrições.

§1° Todos os recuos serão contados a partir da alvenaria.

§2° Os beirais laterais não poderão exceder a 1/3 (um terço) dos recuos laterais observados pela construção principal.

§3° No caso da existência de garagem, será o permitido encostar sua construção em uma das divisas laterais, desde que:

a) obedecido o recuo frontal mínimo de 5,00m (cinco metros);

b) a ocupação não exceda a uma extensão de 7,00m (sete metros);

c) nenhuma construção seja efetuada sobre ela;

d) sua altura não ultrapasse a 3,00m (três metros), incluindo o ponto mais alto do telhado.

Art. 36. Somente serão admitidas nos SER construções com o máximo de 2 (dois) pavimentos a partir do nível médio das guias, excetuando o subsolo, observado o § 3° do artigo 33 e eventuais disposições em contrário, previstas em convênios celebrados entre a municipalidade e a sociedade local.

Peça do processo/documento PMB 052123/2023, materializada por: R.D.C.C em 14/04/2023 15:54 CPF: 166.xxx.xxx-07

§1° Nos lotes de esquina com duas ou mais frentes e lotes com duas frentes, a restrição de que trata este artigo só se aplica à via de acesso principal da residência.

§2° O escalonamento de pavimentos será admitido, desde que em nenhum ponto da construção haja sobreposição de mais de 2 (dois) pavimentos, incluindo o poço de escada.

§3° Para efeito do disposto no parágrafo anterior, os pavimentos intermediários, serão considerados do mesmo nível quando:

a) a diferença de cotas entre eles não ultrapassar a 50% (cinquenta por cento) do pé direito mínimo exigido para o compartimento imediatamente inferior;

b) a área quadrada de cada nível for igual ou superior a 1/5 (um quinto) da área total do pavimento.

§4° Respeitadas as demais normas, será desprezada a diferença de nível entre compartimentos, de até 0.18m (dezoito centímetros), na área quadrada de cada nível, estabelecida na alínea “b”.

§5° Fica, ainda, permitida ao operador do sistema de saneamento básico a instalação dos equipamentos necessários aos serviços:

I - de captação, tratamento e distribuição de água;

II - de coleta, afastamento, tratamento e disposição final de esgotos;

III - não abrangidos pelos incisos I e II deste artigo, mas necessários à garantia da potabilidade da água e correta eliminação do esgotamento sanitário.

SEÇÃO II
DOS SETORES DE USO PREDOMINANTEMENTE RESIDENCIAL DE CARACTERÍSTICAS AMBIENTAIS ESPECIAIS - SRE

Art. 37. Ficam considerados Setores de Uso Predominantemente Residencial de Características Ambientais Especiais (SRE) os setores constantes da tabela II do anexo IV desta lei complementar.

Peça do processo/documento PMB 052123/2023, materializada por: R.D.C.C em 14/04/2023 15:54 CPF: 166.xxx.xxx-07

Art. 38. Os lotes situados nos SRE terão área mínima de 450,00m2 (quatrocentos e cinquenta metros quadrados), frente mínima de 12,00m (doze metros), ficando sujeitos, quanto ao seu uso e ocupação, às seguintes condições:

I - categorias de usos permitidos:

a) residência unifamiliar, constituída de uma unidade principal por lote;

b) comércio local e prestação de serviços, quando previsto no loteamento;

c) residência plurifamiliar (vertical) com no máximo 5 (cinco) pavimentos acima do nível médio da guia;

d) comércio e prestação de serviços;

e) mista (residencial/ comercial e ou serviços).

II - coeficiente de aproveitamento:

a) residência unifamiliar:

1. mínimo = 0,1 (um décimo);
2. básico = 1,0 (um);
3. máximo = 1,1 (um inteiro e um décimo).

b) comércio local e prestação de serviços:

1. mínimo = 0,1 (um décimo);
2. básico = 1,5 (um inteiro e cinco décimos);
3. máximo = 2,0 (dois).

c) residência plurifamiliar, comércio e prestação de serviços e mista:

1. mínimo = 0,1 (um décimo);
2. básico = 1,5 (um inteiro e cinco décimos);
3. máximo = 2,0 (dois).

III - taxa de ocupação:

a) residência unifamiliar = 55% (cinquenta e cinco por cento);

b) comércio local = 70% (setenta por cento);

c) residência plurifamiliar, comércio e prestação de serviços e mista: 20% (vinte por cento).

IV - recuos:

a) residência:

1. de frente: 6,00m (seis metros);
2. laterais: 2,00m (dois metros) em ambos os lados;
3. de fundo: 3,00m (três metros).

b) comércio local e prestação de serviços:

1. de frente: 5,00m (cinco metros);
2. laterais: 0 (zero) ou, no mínimo, 2,00m (dois metros);
3. de fundo: 3,00m (três metros).

Peça do processo/documento PMB 052123/2023, materializada por: R.D.C.C em 14/04/2023 15:54 CPF: 166.xxx.xxx-07

c) residência plurifamiliar, comércio e prestação de serviços e mista:

1. de frente:

1.1. será calculado pela fórmula h/6 (altura do prédio dividido por seis), com o mínimo de 5,00m (cinco metros);

1.2. nos lotes de esquina, o recuo correspondente à via de menor importância ou via de acesso secundário ao prédio será calculado pela fórmula h/10 (altura do prédio dividido por dez), com o mínimo de 4,00m (quatro metros).

2. laterais: serão calculados pela fórmula h/8 (altura do prédio dividido por oito), com o mínimo de 2,00 m (dois metros) em ambos os lados;

3. de fundo: será calculado pela fórmula h/10 (altura do prédio dividido por dez), com o mínimo de 3,00m (três metros), salvo se esse recuo coincidir com via pública, quando então será igual ao recuo de frente;

4. entre prédios: será calculado pela fórmula h/6 (altura do prédio dividido por seis), da menor altura, com o mínimo de 4,00m (quatro metros).

§1° Os subsolos dos prédios residenciais plurifamiliares, prédios comerciais ou mistos, destinados exclusivamente a estacionamento de carros e respectivas dependências, como vestiários e instalações sanitárias, sem aproveitamento para qualquer atividade de permanência humana, observarão os seguintes recuos:

I - frontal: 5,00m (cinco metros), para lotes de meio de quadra, e 4,00m (quatro metros), para o recuo correspondente a via pública de menor importância, nos lotes de esquina, exceto nos loteamentos sujeitos a normas contratuais/conveniais, nos quais deverá prevalecer o de maior restrição;

II - laterais e fundos: inexigíveis.

§2° Os subsolos poderão aflorar, no máximo, 7,00 m (sete metros) do perfil natural do terreno ao ponto mais alto do telhado, desconsiderado o muro de fechamento ou guarda-corpo.

§3° As fachadas dos subsolos, afloradas acima de 1,20m (um metro e vinte centímetros) do nível médio das guias, deverão receber tratamento arquitetônico adequado em observância à estética urbana, consistente no seguinte:

Peça do processo/documento PMB 052123/2023, materializada por: R.D.C.C em 14/04/2023 15:54 CPF: 166.xxx.xxx-07

I - no mínimo 50% (cinquenta por cento) da fachada, no sentido horizontal e vertical deverá ser aterrado em forma de talude e ajardinado.

II - o restante do afloramento deverá receber tratamento arquitetônico adequado, tanto no aspecto estético, quanto funcional.

§4° Os sobressolos dos prédios residenciais plurifamiliares, prédios comerciais ou mistos, destinados exclusivamente a estacionamento de carros e respectivas dependências, tais como hall de entrada, vestiários e instalações sanitárias, sem aproveitamento para qualquer atividade de permanência humana, observarão os seguintes recuos:

I - frontal: 5,00m (cinco metros), para lotes de meio de quadra e 4,00m (quatro metros), para o recuo correspondente a via pública de menor importância, nos lotes de esquina;

II - laterais: 2,00m (dois metros);

III - fundos: 3,00m (três metros).

§5° Os sobressolos poderão aflorar, no máximo 7,00m (sete metros) do perfil médio da guia, não sendo considerados na altura do prédio.

Art. 39. As construções residenciais unifamiliares, somente serão admitidas, nos setores SRE, com o máximo de 2 (dois) pavimentos a partir do nível médio das guias (PMG), observado o § 3° do art. 33.

Parágrafo único. Fica, ainda, permitida ao operador do sistema de saneamento básico a instalação dos equipamentos necessários aos serviços:

I - de captação, tratamento e distribuição de água;

II - de coleta, afastamento, tratamento e disposição final de esgotos;

III - não abrangidos pelos incisos I e II deste artigo, mas necessários à garantia da potabilidade da água e correta eliminação do esgotamento sanitário.

SEÇÃO III
DOS SETORES DE USO PREDOMINANTEMENTE RESIDENCIAL DE MÉDIA DENSIDADE – SRM

Peça do processo/documento PMB 052123/2023, materializada por: R.D.C.C em 14/04/2023 15:54 CPF: 166.xxx.xxx-07

Art. 40. Ficam considerados Setores de Uso Predominantemente Residencial de Média Densidade (SRM) os setores constantes da tabela III do anexo IV desta lei complementar.

Art. 41. Os lotes situados nos SRM terão área mínima de 1.000,00m2 (mil metros quadrados), frente mínima de 20,00m (vinte metros), ficando sujeitos, quanto ao seu uso e ocupação, às seguintes condições:

I - categorias de usos permitidos:

a) residência unifamiliar;

b) comércio local e prestação de serviços, quando previsto em loteamento;

c) residência plurifamiliar (vertical) com no mínimo 5 (cinco) pavimentos acima do nível médio da guia;

d) uso misto (residencial/comercial ou prestação de serviços)

II - coeficiente de aproveitamento:

a) residência unifamiliar:

1. mínimo = 0,1 (um décimo);
2. básico = 1,0 (um);
3. máximo = 1,1 (um inteiro e um décimo).

b) comércio e prestação de serviços:

1. mínimo = 0,1 (um décimo);
2. básico = 1,5 (um inteiro e cinco décimos);
3. máximo = 2,0 (dois).

c) residência plurifamiliar, edifício comercial e prestação de serviços e mista:

1. mínimo = 0,1 (um décimo);
2. básico = 4,0 (quatro);
3. máximo = 5,0 (cinco).

III - taxa de ocupação:

a) residência = 45% (quarenta e cinco por cento), mais 15% (quinze por cento) da taxa de ocupação para edícula;

b) comércio e uso misto = 60% (setenta por cento);

c) residência plurifamiliar = 50% (cinquenta por cento).

IV - recuos:

a) residência unifamiliar:

1. de frente = 5,00m (cinco metros);
2. laterais = 1,50m (um metro e meio) em ambos os lados;
3. de fundo = 3,00m (três metros).

b) comércio e prestação de serviços:

Peça do processo/documento PMB 052123/2023, materializada por: R.D.C.C em 14/04/2023 15:54 CPF: 166.xxx.xxx-07

1. de frente = 5,00m (cinco metros);
2. laterais = 0 (zero) ou, no mínimo, de 2,00m (dois metros);
3. de fundo = 3,00m (três metros).

c) residência plurifamiliar, edifício comercial e prestação de serviços e mista:

1. de frente:

1.1. será calculado pela fórmula h/6 (altura do prédio dividido por seis), com o mínimo de 15,00m (quinze metros);

1.2. nos lotes de esquina, o recuo correspondente à via de menor importância ou via de acesso secundário ao prédio será calculado pela fórmula h/10 (altura do prédio dividido por dez), com o mínimo de 10,00m (dez metros), obedecida sempre, a taxa de ocupação máxima.

2. laterais: serão calculados pela fórmula h/8 (altura do prédio dividido por oito), com o mínimo de 3,00 m (três metros) em ambos os lados;

3. de fundo: será calculado pela fórmula h/10 (altura do prédio dividido por dez), com o mínimo de 5,00m (cinco metros), salvo se esse recuo coincidir com via pública, quando então será igual ao recuo de frente;

4. entre prédios: será calculado pela fórmula h/6 (altura do prédio dividido por seis), da menor altura, com o mínimo de 4,00m (quatro metros).

§1° Os subsolos dos prédios de uso plurifamiliar, comercial ou mistos, destinados exclusivamente a estacionamento de carros e respectivas dependências, como vestiários e instalações sanitárias, sem aproveitamento para qualquer atividade de permanência humana, observarão os seguintes recuos:

I - frontal: 15,00m (quinze metros), para os lotes de meio de quadra e 7,00m (sete metros), para o recuo correspondente a via pública de menor importância, nos lotes de esquina, salvo restrição maior decorrente de normas contratuais e conveniais;

II - laterais e fundos: inexigíveis.

§2º Os subsolos poderão aflorar, no máximo, 7,00 m (sete metros) do perfil natural do terreno ao ponto mais alto do telhado, desconsiderado o muro de fechamento ou guarda-corpo.

§3ºAs fachadas dos subsolos, afloradas acima de 1,20m (um metro e vinte centímetros) do nível médio das guias, deverão receber tratamento arquitetônico adequado em observância à estética urbana, consistente no seguinte:

Peça do processo/documento PMB 052123/2023, materializada por: R.D.C.O em 14/04/2023 15:54 CPF: 166.xxx.xxx-07

I - no mínimo 50% (cinquenta por cento) da fachada, no sentido horizontal e vertical deverá ser aterrado em forma de talude e ajardinado.

II - o restante do afloramento deverá receber tratamento arquitetônico adequado, tanto no aspecto estético, quanto funcional.

§4° Os sobressolos dos prédios residenciais plurifamiliares, prédios comerciais ou mistos, destinados exclusivamente a estacionamento de carros e respectivas dependências, tais como hall de entrada, vestiários e instalações sanitárias, sem aproveitamento para qualquer atividade de permanência humana, observarão os seguintes recuos:

I - frontal: 15,00m (quinze metros), para lotes de meio de quadra e 10,00m (dez metros), para o recuo correspondente a via pública de menor importância, nos lotes de esquina;

II - laterais: 3,00m (três metros);

III - fundos: 5,00m (cinco metros).

§5° Os sobressolos poderão aflorar, no máximo 7,00m (sete metros) do perfil médio da guia, não sendo considerados na altura do prédio.

Art. 42. As construções residenciais unifamiliares, somente serão admitidas, nos setores SRM, com o máximo de 2 (dois) pavimentos a partir do nível médio das guias (PMG), observado o § 3° do art. 33.

Parágrafo único. Fica, ainda, permitida ao operador do sistema de saneamento básico a instalação dos equipamentos necessários aos serviços:

I - de captação, tratamento e distribuição de água;

II - de coleta, afastamento, tratamento e disposição final de esgotos;

III - não abrangidos pelos incisos I e II deste artigo, mas necessários à garantia da potabilidade da água e correta eliminação do esgotamento sanitário.

SEÇÃO IV
DOS SETORES DE USO PREDOMINANTEMENTE RESIDENCIAL DE ALTA DENSIDADE – SRA

Peça do processo/documento PMB 052123/2023, materializada por: R.D.C.C em 14/04/2023 15:54 CPF: 166.xxx.xxx-07

Art. 43. Ficam considerados Setores de Uso Predominantemente Residencial de Alta Densidade (SRA) os setores constantes da tabela IV do anexo IV desta lei complementar.

Art. 44. Os lotes situados nos SRA terão área mínima de:

I - para aprovação de loteamento e desmembramento:

a) lote de meio de quadra = 125,00m² (cento e vinte e cinco metros quadrados), frente mínima de 5,00m (cinco metros);

b) lote de esquina ou lote com mais de uma frente = 175,00m² (cento e setenta e cinco metros quadrados), frente mínima de 7,00m (sete metros).

II - para desdobro de lote pertencente a loteamento aprovado até o ano de 2001 = 125,00m² (cento e vinte e cinco metros quadrados), frente mínima de 5,00m (cinco metros).

Art. 45. O uso e ocupação dos lotes situados nos SRA terão as seguintes condições:

I - categorias de usos permitidos:

a) residência unifamiliar;

b) residência bifamiliar geminadas;

c) conjunto habitacional vertical;

d) conjunto habitacional horizontal com no máximo 3 (três) pavimentos (acima do nível da rua) e que constituam blocos com no máximo 10 unidades;

e) comércio e prestação de serviços;

f) uso misto (residencial/comercial e ou serviços).

II - coeficiente de aproveitamento:

a) uso residencial unifamiliar ou bifamiliar geminada:

1. mínimo = 0,1 (um décimo);

2. básico = 1,2 (um inteiro e dois décimos);

3. máximo = 1,5 (um inteiro e cinco décimos).

b) conjuntos habitacionais:

1. conjunto habitacional vertical:

1.1. mínimo = 0,1 (um décimo);

1.2. básico = 4,0 (quatro);

1.3. máximo = 5,0 (cinco).

2. conjunto habitacional horizontal, com no máximo 3 (três) pavimentos (acima do nível da rua):

2.1. mínimo = 0,1 (um décimo);

2.2. básico = 1,2 (um inteiro e dois décimos);

Peça do processo/documento PMB 052123/2023, materializada por: R.D.C.C em 14/04/2023 15:54 CPF: 166.xxx.xxx-07

2.3. máximo = 1,5 (um e meio).

c) comercial e prestação de serviços:

1. mínimo = 0,1 (um décimo);

2. básico = 4,0 (quatro);

3. máximo = 5,0 (cinco).

d) uso misto = o do uso prevalecente ou, no caso de igualdade, o menos restritivo;

III - taxa de ocupação:

a) uso residencial unifamiliar ou bifamiliar geminada, conjunto habitacional horizontal, comercial e serviços = 70% (setenta por cento);

b) conjunto habitacional vertical = 55% (cinquenta e cinco por cento);

c) uso misto = o do uso prevalecente, ou no caso de igualdade, o menos restritivo.

IV - recuos:

a) residência unifamiliar ou bifamiliar geminada:

1. de frente = 5,00m (cinco metros), podendo, nos lotes de esquina, o recuo correspondente à via pública de menor importância ser reduzido até o mínimo de 2,00m (dois metros), obedecida, sempre, a taxa de ocupação máxima de 70% (setenta por cento);

2. laterais: 0 (zero);

3. de fundo = 0 (zero).

b) conjunto habitacional:

1. de frente:

1.1. será calculado pela fórmula h/6 (altura do prédio dividido por seis), com o mínimo de 5,00m (cinco metros);

1.2. nos lotes de esquina, o recuo correspondente à via de menor importância ou via de acesso secundário ao prédio será calculado pela fórmula h/10 (altura do prédio dividido por dez), com o mínimo de 4,00m (quatro metros).

2. laterais:

2.1. prédios com até 3 (três) pavimentos (acima do nível da rua) = 0 (zero) em ambos os lados;

2.2. prédios verticais ou acima de 3 (três) pavimentos = será calculado pela fórmula h/8 (altura do prédio dividido por oito), com mínimo de 2,00m (dois metros) em ambos os lados.

3. de fundo = h/10 (altura do prédio dividido por dez), com o mínimo de 3,00m (três metros);

4. entre prédios:

Peça do processo/documento PMB 052123/2023, materializada por: R.D.C.C em 14/04/2023 15:54 CPF: 166.xxx.xxx-07

4.1. prédios com até 3 (três) pavimentos (térreo, 1º pavimento e 2º pavimento) = 3,00m (três metros);

4.2. prédios verticais ou acima de 3 (três) pavimentos = será calculado pela fórmula h/6 (altura do prédio dividido por seis), da menor altura, com o mínimo de 4,00m (quatro metros).

c) comercial e serviços:

1. de frente:

1.1. será calculado pela fórmula h/6 (altura do prédio dividido por seis), com o mínimo de 5,00m (cinco metros);

1.2. nos lotes de esquina, o recuo correspondente à via pública de menor importância poderá ser reduzido até o mínimo de 2,00m (dois metros), para até dois pavimentos acima do nível da rua, e será calculado pela fórmula h/10 (altura do prédio dividido por dez), com o mínimo de 4,00m (quatro metros), para os demais pavimentos.

2. laterais:

2.1. para os dois pavimentos acima do nível médio das guias e quando não houver pavimentos inferiores de uso de permanência humana, o recuo será 0 (zero) ou, no mínimo 2,00m (dois metros), e para os demais pavimentos, o recuo será calculado pela fórmula h/8 (altura do prédio dividido por oito), com o mínimo de 2,00m (dois metros) em ambos os lados;

2.2. havendo pavimentos inferiores de uso de permanência humana, o recuo será calculado pela fórmula h/8 (altura do prédio dividido por oito), com o mínimo de 2,00m (dois metros) em ambos os lados.

3. de fundos: para os dois pavimentos acima do nível médio das guias e quando não houver pavimentos inferiores de uso de permanência humana, o recuo será 0 (zero), e para os demais pavimentos, h/10 (altura do prédio dividido por dez), com o mínimo de 3,00m (três metros);

4. entre prédios = será calculado pela fórmula h/6 (altura do prédio dividido por seis), da menor altura, com o mínimo de 4,00m (quatro metros).

d) misto:

1. de frente:

1.1. será calculado pela fórmula h/6 (altura do prédio dividido por seis), com o mínimo de 5,00m (cinco metros);

1.2. nos lotes de esquina, o recuo correspondente à via pública de menor importância poderá ser reduzido até o mínimo de 2,00m (dois metros), para até dois pavimentos acima do nível da rua, e será calculado pela fórmula h/10 (altura do prédio dividido por dez), com o mínimo de 4,00m (quatro metros), para os demais pavimentos.

Peça do processo/documento PMB 052123/2023, materializada por: R.D.C.C em 14/04/2023 15:54 CPF: 166.xxx.xxx-07

2. laterais:

2.1. para os dois pavimentos acima do nível médio das guias e quando não houver pavimentos inferiores de uso de permanência humana, o recuo será 0 (zero) ou, no mínimo 2,00m (dois metros), e para os demais pavimentos, o recuo será calculado pela fórmula h/8 (altura do prédio dividido por oito), com o mínimo de 2,00m (dois metros) em ambos os lados;

2.2. havendo pavimentos inferiores de uso de permanência humana, o recuo será calculado pela fórmula h/8 (altura do prédio dividido por oito), com o mínimo de 2,00m (dois metros) em ambos os lados.

3. de fundos: para os dois pavimentos acima do nível médio das guias e quando não houver pavimentos inferiores de uso de permanência humana, o recuo será 0 (zero), e para os demais pavimentos, h/10 (altura do prédio dividido por dez), com o mínimo de 3,00m (três metros);

4. entre prédios = será calculado pela fórmula h/6 (altura do prédio dividido por seis), da menor altura, com o mínimo de 4,00m (quatro metros).

§1° Os subsolos dos conjuntos habitacionais, prédios comerciais ou mistos, destinados exclusivamente a estacionamento de carros e respectivas dependências, como vestiários e instalações sanitárias, sem aproveitamento para qualquer atividade de permanência humana, observarão os seguintes recuos:

I - frontal: 5,00m (cinco metros), para lotes de meio de quadra e 4,00m (quatro metros), para o recuo correspondente a via pública de menor importância, nos lotes de esquina, salvo restrição maior decorrente de normas contratuais e conveniais;

II - laterais e fundos: inexigíveis.

§2° Os subsolos poderão aflorar, no máximo, 7,00 m (sete metros) do perfil natural do terreno ao ponto mais alto do telhado, desconsiderado o muro de fechamento ou guarda-corpo.

§3° As fachadas dos subsolos, afloradas acima de 1,20m (um metro e vinte centímetros) do nível médio das guias deverão receber tratamento arquitetônico adequado em observância à estética urbana, consistente no seguinte:

I - no mínimo 50% da fachada, no sentido horizontal e vertical, deverá ser aterrado em forma de talude e ajardinado;

Peça do processo/documento PMB 052123/2023, materializada por: R.D.C.C em 14/04/2023 15:54 CPF: 166.xxx.xxx-07

II - o restante do afloramento deverá receber tratamento arquitetônico adequado, tanto no aspecto estético, quanto funcional.

§4° Os sobressolos dos conjuntos habitacionais, prédios comerciais ou mistos, destinados exclusivamente a estacionamento de carros e respectivas dependências, tais como hall de entrada, vestiários e instalações sanitárias, sem aproveitamento para qualquer atividade de permanência humana, observarão os seguintes recuos:

I - frontal: 5,00m (cinco metros), para lotes de meio de quadra e 4,00m (quatro metros), para o recuo correspondente a via pública de menor importância, nos lotes de esquina;

II - laterais: 2,00m (dois metros), para conjunto habitacional vertical, prédios comerciais ou misto e 0 (zero), para conjunto habitacional horizontal;

III - fundos: 3,00m (três metros).

§5° Os sobressolos poderão aflorar, no máximo 7,00m (sete metros) do perfil médio da guia, não sendo considerados na altura do prédio.

§6º Fica, ainda, permitida ao operador do sistema de saneamento básico a instalação dos equipamentos necessários aos serviços:

I - de captação, tratamento e distribuição de água;

II - de coleta, afastamento, tratamento e disposição final de esgotos;

III - não abrangidos pelos incisos I e II deste artigo, mas necessários à garantia da potabilidade da água e correta eliminação do esgotamento sanitário.

SEÇÃO V
DOS SETORES DE USO PREDOMINANTEMENTE RESIDENCIAL RESTRITIVO – SRR

Art. 46. Ficam considerados Setores de Uso Predominantemente Residencial Restritivo (SRR) os setores constantes da tabela V do anexo IV desta lei complementar.

Art. 47. Os lotes situados nos SRR terão área mínima de 250,00m2 (duzentos e cinquenta metros quadrados), frente mínima de 10,00m (dez

Peça do processo/documento PMB 052123/2023, materializada por: R.D.C.C em 14/04/2023 15:54 CPF: 166.xxx.xxx-07

metros), ficando sujeitos, quanto ao seu uso e ocupação, às condições constantes nesta seção.

Art. 48. O uso e ocupação dos lotes situados nos SRR terão as seguintes condições:

I - categorias de usos permitidos:

a) residência unifamiliar;

b) residência bifamiliar (geminada);

c) condomínio horizontal de unidades residenciais, com no máximo de 03 (três) pavimentos acima do nível médio da guia e blocos máximo com 10 unidades;

d) residência plurifamiliar (vertical) com no mínimo 5 (cinco) pavimentos acima do nível médio da guia;

e) comércio e prestação de serviços;

f) mista (residencial/ comercial e ou serviços).

II - coeficiente de aproveitamento:

a) residência unifamiliar, bifamiliar e condomínio horizontal de unidades residenciais:

1. mínimo = 0,1 (um décimo);
2. básico = 1,2 (um inteiro e dois décimos);
3. máximo = 1,5 (um inteiro e cinco décimos).

b) residência plurifamiliar, comercial ou mista:

1. mínimo = 0,1 (um décimo);
2. básico = 4,0 (quatro);
3. máximo = 5,0 (cinco).

III - taxa de ocupação:

a. residência unifamiliar, bifamiliar, condomínio horizontal de unidades residenciais, comércio e serviços = 70% (setenta por cento);

b. residência plurifamiliar = 55% (cinquenta e cinco por cento);

c. mista = o do uso prevalecente ou, no caso de igualdade, o menos restritivo.

IV - recuos:

a) residência unifamiliar, bifamiliar e condomínio horizontal de unidades residenciais:

1. de frente = 5,00m (cinco metros), podendo, nos lotes de esquina, o recuo correspondente à via pública de menor importância ser reduzido até o mínimo de 2,00m (dois metros), obedecida, sempre, a taxa de ocupação máxima de 70% (setenta por cento);

Peça do processo/documento PMB 052123/2023, materializada por: R.D.C.C em 14/04/2023 15:54 CPF: 166.xxx.xxx-07

2. laterais = 0 (zero);
3. de fundo = 0 (zero);
4. entre blocos = 3,0 (três) metros, para o condomínio horizontal.

b) residência plurifamiliar:

1. de frente:

1.1. será calculado pela fórmula h/6 (altura do prédio dividido por seis), com o mínimo de 5,00m (cinco metros);

1.2. nos lotes de esquina, o recuo correspondente à via de menor importância ou via de acesso secundário ao prédio será calculado pela fórmula h/10 (altura do prédio dividido por dez), com o mínimo de 4,00m (quatro metros).

2. laterais: serão calculados pela fórmula h/8 (altura do prédio dividido por oito), com o mínimo de 2,00 m (dois metros) em ambos os lados;

3. de fundo: será calculado pela fórmula h/10 (altura do prédio dividido por dez), com o mínimo de 3,00m (três metros), salvo se esse recuo coincidir com via pública, quando então será igual ao recuo de frente;

4. entre prédios: será calculado pela fórmula h/6 (altura do prédio dividido por seis), da menor altura, com o mínimo de 4,00m (quatro metros).

c) - comércio e prestação de serviços:

1. de frente:

1.1. será calculado pela fórmula h/6 (altura do prédio dividido por seis), com o mínimo de 5,00m (cinco metros);

1.2. nos lotes de esquina, o recuo correspondente à via pública de menor importância poderá ser reduzido até o mínimo de 2,00m (dois metros), para até dois pavimentos acima do nível da rua, e será calculado pela fórmula h/10 (altura do prédio dividido por dez), com o mínimo de 4,00m (quatro metros), para os demais pavimentos.

1.3. nos setores A-07 e A-17, nos lotes de esquina, o recuo correspondente à via pública de menor importância será calculado pela fórmula h/10 (altura do prédio dividido por dez), com o mínimo de 4,00m (quatro metros).

1.4. será igual a zero nas quadras C, D, E e F, do loteamento denominado Alphaville Conde I.

2. laterais:

2.1. para os dois pavimentos acima do nível médio das guias e quando não houver pavimentos inferiores de uso de permanência humana, o recuo será 0 (zero) ou, no mínimo 2,00m (dois metros), e para os demais pavimentos, o recuo será calculado pela fórmula h/8 (altura do prédio dividido por oito), com o mínimo de 2,00m (dois metros) em ambos os lados;

Peça do processo/documento PMB 052123/2023, materializada por: R.D.C.C em 14/04/2023 15:54 CPF: 166.xxx.xxx-07

2.2. havendo pavimentos inferiores de uso de permanência humana, o recuo será calculado pela fórmula h/8 (altura do prédio dividido por oito), com o mínimo de 2,00m (dois metros) em ambos os lados;

3. de fundos: para os dois pavimentos acima do nível médio das guias e quando não houver pavimentos inferiores de uso de permanência humana, o recuo será 0 (zero), e para os demais pavimentos, h/10 (altura do prédio dividido por dez), com o mínimo de 3,00m (três metros);

4. entre prédios: será calculado pela fórmula h/6 (altura do prédio dividido por seis), da menor altura, com o mínimo de 4,00m (quatro metros).

d) misto (residencial/comercial e/ou serviços):

1. de frente:

1.1. será calculado pela fórmula h/6 (altura do prédio dividido por seis), com o mínimo de 5,00m (cinco metros);

1.2. nos lotes de esquina, o recuo correspondente à via pública de menor importância poderá ser reduzido até o mínimo de 2,00m (dois metros), para até dois pavimentos acima do nível da rua, e será calculado pela fórmula h/10 (altura do prédio dividido por dez), com o mínimo de 4,00m (quatro metros), para os demais pavimentos.

2. laterais:

2.1. para os dois pavimentos acima do nível médio das guias e quando não houver pavimentos inferiores de uso de permanência humana, o recuo será 0 (zero) ou, no mínimo 2,00m (dois metros), e para os demais pavimentos, o recuo será calculado pela fórmula h/8 (altura do prédio dividido por oito), com o mínimo de 2,00m (dois metros) em ambos os lados;

2.2. havendo pavimentos inferiores de uso de permanência humana, o recuo será calculado pela fórmula h/8 (altura do prédio dividido por oito), com o mínimo de 2,00m (dois metros) em ambos os lados.

3. de fundos: para os dois pavimentos acima do nível médio das guias e quando não houver pavimentos inferiores de uso de permanência humana, o recuo será 0 (zero), e para os demais pavimentos, h/10 (altura do prédio dividido por dez), com o mínimo de 3,00m (três metros);

4. entre prédios: será calculado pela fórmula h/6 (altura do prédio dividido por seis), da menor altura, com o mínimo de 4,00m (quatro metros).

§1° Os subsolos dos prédios residenciais plurifamiliares, prédios comerciais ou mistos, destinados exclusivamente a estacionamento de carros e respectivas dependências, como vestiários e instalações sanitárias, sem

Peça do processo/documento PMB 052123/2023, materializada por: R.D.C.O em 14/04/2023 15:54 CPF: 166.xxx.xxx-07

aproveitamento para qualquer atividade de permanência humana, observarão os seguintes recuos:

I - frontal: 5,00m (cinco metros), para lotes de meio de quadra e 4,00m (quatro metros), para o recuo correspondente a via pública de menor importância, nos lotes de esquina, exceto nos loteamentos sujeitos a normas contratuais/conveniais, nos quais deverá prevalecer o de maior restrição;

II - laterais e fundos: inexigíveis.

§2º Os subsolos dos condomínios horizontais de unidades residenciais, destinados exclusivamente a estacionamento de carros e respectivas dependências, como vestiários e instalações sanitárias, sem aproveitamento para qualquer atividade de permanência humana, observarão os seguintes recuos:

I - frontal: 5,00m (cinco metros), para lotes de meio de quadra e 2,00m (dois metros), para o recuo correspondente a via pública de menor importância, nos lotes de esquina, exceto nos loteamentos sujeitos a normas contratuais/conveniais, nos quais deverá prevalecer o de maior restrição;

II - laterais e fundos: inexigíveis.

§3º Os subsolos poderão aflorar, no máximo, 7,00 m (sete metros) do perfil natural do terreno ao ponto mais alto do telhado, desconsiderado o muro de fechamento ou guarda - corpo.

§4º As fachadas dos subsolos, afloradas acima de 1,20m (um metro e vinte centímetros) do nível médio das guias, deverão receber tratamento arquitetônico adequado em observância à estética urbana, consistente no seguinte:

I - no mínimo 50% (cinquenta por cento) da fachada, no sentido horizontal e vertical, deverão ser aterrado em forma de talude e ajardinado.

II - o restante do afloramento deverá receber tratamento arquitetônico adequado, tanto no aspecto estético, quanto funcional.

§5° Os sobressolos dos prédios residenciais plurifamiliares, condomínios horizontais e prédios comerciais ou mistos, destinados exclusivamente a estacionamento de carros e respectivas dependências, tais como hall de entrada, vestiários e instalações sanitárias, sem aproveitamento para qualquer atividade de permanência humana, observarão os seguintes recuos:

Peça do processo/documento PMB 052123/2023, materializada por: R.D.C.C em 14/04/2023 15:54 CPF: 166.xxx.xxx-07

I - frontal: 5,00m (cinco metros), para lotes de meio de quadra e 4,00m (quatro metros), para o recuo correspondente a via pública de menor importância, nos lotes de esquina;

II - laterais: 2,00m (dois metros), para prédios plurifamiliares, prédios comerciais ou misto e, 0 (zero), para condomínios horizontais;

III - fundos: 3,00m (três metros), para prédios plurifamiliares, prédios comerciais ou misto e, 0 (zero), para condomínios horizontais.

§6° Os sobressolos poderão aflorar, no máximo 7,00m (sete metros) do perfil médio da guia, não sendo considerados na altura do prédio.

§7º Nos loteamentos regularmente registrados e implantados até a data da publicação da Lei n° 485, de 17 de outubro de 1984, serão admitidos desdobros ou remanejamentos de lotes com área mínima de 125,00 m² (cento e vinte e cinco metros quadrados) e frente mínima de 5,00 m (cinco metros), desde que os respectivos pedidos sejam apresentados simultaneamente com os de aprovação de projetos de construções ou de regularizações.

§8º Os alvarás de desdobros ou remanejamentos, no caso do parágrafo anterior, somente serão expedidos no ato do "habite-se ou regularização" das construções geminadas.

§9º Para as construções de uso residencial unifamiliar, fica autorizada a construção de garagem em um dos recuos laterais, em lotes com área mínima de 250,00m² (duzentos e cinquenta metros quadrados) e testada mínima de 10,00m (dez metros), desde que:

I - obedecido o recuo frontal de 5,00m (cinco metros);

II - a ocupação não exceda a uma extensão de 7,00m (sete metros);

III - nenhuma construção seja efetuada sobre os abrigos;

IV - sua altura não ultrapasse a 3,00m (três metros).

§10. Fica, ainda, permitida ao operador do sistema de saneamento básico a instalação dos equipamentos necessários aos serviços:

I - de captação, tratamento e distribuição de água;

II - de coleta, afastamento, tratamento e disposição final de esgotos;

Peça do processo/documento PMB 052123/2023, materializada por: R.D.C.C em 14/04/2023 15:54 CPF: 166.xxx.xxx-07

III - não abrangidos pelos incisos I e II deste artigo, mas necessários à garantia da potabilidade da água e correta eliminação do esgotamento sanitário.

SEÇÃO VI
DOS SETORES DE USO DE CONJUNTO HABITACIONAL PARA FIM SOCIAL - SCH

Art. 49. Ficam considerados Setores de Uso de Conjunto Habitacional para Fim Social (SCH) os setores constantes da tabela VI do anexo IV desta lei complementar.

Art. 50. As áreas situadas no Setor de Uso Conjunto Habitacional para Fim Social (SCH) ficam sujeitas, quanto ao seu uso e ocupação, às seguintes restrições:

I - categoria de uso permitido: conjunto habitacional de interesse social;

II - coeficiente de aproveitamento:

a) mínimo = 0,1 (um décimo);

b) básico = 2,0 (dois);

c) máximo = 3,0 (três).

III - taxa de ocupação: 29,41% (vinte e nove por cento e quarenta e um centésimos);

IV - recuos mínimos:

a) de frente:

1. para vias e logradouros oficiais e para vias de circulação interna do empreendimento com 9,00m (nove metros de largura) = 10,00m (dez metros);

2. sem restrições para vias de circulação interna do empreendimento com largura inferior a 9,00m (nove metros).

b) laterais: 1,50m (um metro e meio) para construções até 2(dois) pavimentos e 5,00m (cinco metros) para construções com mais de 2 (dois) pavimentos em ambos os lados;

c) fundos: 3,00m (três metros) para construções até 2 (dois) pavimentos e 6,00m (seis metros) para construções com mais de 2 (dois) pavimentos.

Parágrafo único. Fica, ainda, permitida ao operador do sistema de saneamento básico a instalação dos equipamentos necessários aos serviços:

I - de captação, tratamento e distribuição de água;

II - de coleta, afastamento, tratamento e disposição final de esgotos;

Peça do processo/documento PMB 052123/2023, materializada por: R.D.C.C em 14/04/2023 15:54 CPF: 166.xxx.xxx-07

III - não abrangidos pelos incisos I e II deste artigo, mas necessários à garantia da potabilidade da água e correta eliminação do esgotamento sanitário.

CAPÍTULO VI
DOS SETORESDE USO COMERCIAL

SEÇÃO I
DOS SETORES DE USO PREDOMINANTEMENTE COMERCIAL –SPC

Art. 51. Ficam considerados Setores de Uso Predominantemente Comercial (SPC) os setores constantes da tabela VII do anexo IV desta lei complementar.

Art. 52. Os lotes situados nos SPC terão área mínima de 750,00 m2 (setecentos e cinquenta metros quadrados), frente mínima de 15,00m (quinze metros), ficando sujeitos, quanto ao seu uso e ocupação, às seguintes condições:

I - categorias de usos permitidos:

a) residência plurifamiliar, com no mínimo 5 (cinco) pavimentos acima do nível médio da guia;

b) condomínio horizontal de unidades residenciais, com no máximo de 03 (três) pavimentos acima do nível médio da guia e blocos máximo com 10 unidades;

c) comércio e serviços;

d) misto (residencial/comercial e ou serviços) com no mínimo 5 (cinco) pavimentos acima do nível médio da guia.

II - coeficiente de aproveitamento:

a) residência plurifamiliar, comércio, serviços e uso misto:

1. mínimo = 0,1 (um décimo);
2. básico = 4,0 (quatro);
3. máximo = 5,0 (cinco).

b) condomínio horizontal de unidades residências:

1. mínimo = 0,1 (um décimo);
2. básico = 1,5 (um inteiro e cinco décimos);
3. máximo = 2,0 (dois).

III - taxa de ocupação:

a) residência plurifamiliar, comércio, serviços e uso misto = 65% (sessenta e cinco por cento);

Peça do processo/documento PMB 052123/2023, materializada por: R.D.C.C em 14/04/2023 15:54 CPF: 166.xxx.xxx-07

b) condomínio horizontal de unidades residenciais: 55% (cinquenta e cinco por cento).

IV - recuos:

a) residência plurifamiliar, comércio, serviços e uso misto:

1. de frente:

1.1. será calculado pela formula h/6 (altura do prédio dividido por seis), com o mínimo de 10,00m (dez metros) nos lotes de meio de quadra;

1.2. nos lotes de esquina, o recuo correspondente à via pública de menor importância, será calculado pela formula h/10 (altura do prédio dividido por dez) com o mínimo de 5,00m (cinco metros), obedecida sempre a taxa de ocupação de 65% (sessenta e cinco por cento), salvo restrição maior decorrente de normas contratuais e conveniais;

2. laterais: será calculado pela formula h/8 (altura do prédio dividido por oito), com o mínimo de 2,00m (dois metros) em ambos os lados;

3. de fundos: será calculado pela formula h/10 (altura do prédio dividido por dez), com o mínimo de 6,00m (seis metros), salvo se esse recuo coincidir com via pública, quando então será igual ao recuo de frente;

b) condomínio horizontal de unidades residenciais:

1. de frente: 8,00m (oito metros);

2. laterais: 3,00m (três metros) em ambos os lados;

3. fundos: 5,00m (cinco metros);

c) entre prédios distintos, blocos interligados ou qualquer vão iluminante ou ventilante entre eles: será calculado pela fórmula h/6 (altura do prédio dividido por seis), da menor altura, com o mínimo de 4,00m (quatro metros).

§1° Os subsolos das residências plurifamiliares e de prédios comerciais ou mistos, destinados exclusivamente a estacionamentos de carros e respectivas dependências, como vestiários e instalações sanitárias, sem aproveitamento para qualquer atividade de permanência humana, observarão os seguintes recuos:

I - frontal: 10,00m (dez metros), para lotes de meio de quadra e 5,00m (cinco metros) para o recuo correspondente à via pública de menor importância, nos lotes de esquina, salvo restrição maior decorrente de normas contratuais e conveniais;

II - laterais e fundos: inexigíveis.

Peça do processo/documento PMB 052123/2023, materializada por: R.D.C.C em 14/04/2023 15:54 CPF: 166.xxx.xxx-07

§2° Os subsolos das residências plurifamiliares, comércio, serviços e uso misto poderão aflorar no máximo 7,00 m (sete metros) do perfil natural do terreno ao ponto mais alto do telhado, desconsiderado o muro de fechamento ou guarda–corpo;

§3° As fachadas dos subsolos das residências plurifamiliares, comércio, serviços e uso misto, afloradas acima de 1,20m (um metro e vinte centímetros) do nível médio das guias, deverão receber tratamento arquitetônico adequado em observância à estética urbana, consistente no seguinte:

I - no mínimo 50% da fachada, no sentido horizontal e vertical, deverá ser aterrada em forma de talude e ajardinado;

II - o restante do afloramento deverá receber tratamento arquitetônico adequado, tanto no aspecto estético, quanto funcional.

§4° Os subsolos dos condomínios horizontais de unidades residenciais, destinados exclusivamente a estacionamentos de carros e respectivas dependências, como vestiários e instalações sanitárias, sem aproveitamento para qualquer atividade de permanência humana, observarão os seguintes recuos:

I - frontal: 8,00m (oito metros) para lotes de meio de quadra e 5,00m (cinco metros) para o recuo correspondente à via pública de menor importância, nos lotes de esquina, salvo restrição maior decorrente de normas contratuais e conveniais;

II - laterais e fundos: inexigíveis.

§5° Os sobressolos das residências plurifamiliares, comércio, serviços e uso misto, destinados exclusivamente a estacionamento de carros e respectivas dependências, tais como hall de entrada, vestiários e instalações sanitárias, sem aproveitamento para qualquer atividade de permanência humana, observarão os seguintes recuos:

I - frontal: 10,00m (dez metros), para lotes de meio de quadra e 5,00m (cinco metros) para o recuo correspondente a via pública de menor importância, nos lotes de esquina;

II - laterais: 2,00m (dois metros);

III - fundos: 6,00m (seis metros).

Peça do processo/documento PMB 052123/2023, materializada por: R.D.C.C em 14/04/2023 15:54 CPF: 166.xxx.xxx-07

§6° Os sobressolos dos condomínios horizontais de unidades residenciais, destinados exclusivamente a estacionamento de carros e respectivas dependências, tais como hall de entrada, vestiários e instalações sanitárias, sem aproveitamento para qualquer atividade de permanência humana, observarão os seguintes recuos:

I - frontal: 8,00m (oito metros),

II - laterais: 3,00m (três metros);

III - fundos: 5,00m (cinco metros).

§7° Os sobressolos poderão aflorar, no máximo 7,00m (sete metros) do perfil médio da guia, não sendo considerado na altura do prédio.

SEÇÃO II
DOS SETORES DE USO RESTRITIVO DE COMÉRCIO E SERVIÇO – SRCS

Art. 53. Ficam considerados Setores de Uso Restritivo de Comércio e Serviços (SRCS) os setores constantes da tabela VIII - anexo IV desta lei complementar.

Art. 54. Os lotes situados nos SRCS terão área mínima de 125,00m2 (cento e vinte e cinco metros quadrados), e frente mínima de 5,00 (cinco metros), ficando sujeitos, quanto ao seu uso e ocupação, às seguintes condições:

I - categoria de uso permitido: comércio e serviço;

II - coeficiente de aproveitamento:

a) mínimo = 0,1 (um décimo);

b) básico = 3,0 (três);

c) máximo = 4,0 (quatro).

III - taxa de ocupação: 70% (setenta por cento);

IV - recuos:

a) de frente – será calculado pela fórmula h/6 (altura do prédio dividido por seis), com o mínimo de 5,00m (cinco metros);

b) laterais – para os dois pavimentos acima do nível médio das guias e quando não houver pavimentos inferiores de uso de permanência humana, o recuo será 0(zero) ou no mínimo 2,00m (dois metros); para os demais casos e

Peça do processo/documento PMB 052123/2023, materializada por: R.D.C.C em 14/04/2023 15:54 CPF: 166.xxx.xxx-07

pavimentos, o recuo será calculado pela fórmula h/8 (altura do prédio dividido por oito), com o mínimo de 3,00 (três metros), em ambos os lados;

c) de fundo – h/10 (altura do prédio dividido por dez), com o mínimo de 3,00m (três metros).

SEÇÃO III
DOS SETORES DE USO DE COMÉRCIO E SERVIÇO – SCS

Art. 55. Ficam considerados Setores Uso de Comércio e Serviço (SCS) os setores constantes da tabela IX do anexo IV desta lei complementar.

Art. 56. Os lotes situados no SCS terão área mínima de 125,00m2 (cento e vinte e cinco metros quadrados), frente mínima de 5,00 (cinco metros), ficando sujeitos, quanto ao seu uso e ocupação, às seguintes condições:

I - categoria de uso permitido: comércio, serviço e pequenas industrializações (M. E);

II - coeficiente de aproveitamento:

a) mínimo = 0,1 (um décimo);

b) básico = 3,0 (três);

c) máximo = 4,0 (quatro);

III - taxa de ocupação: 100% (cem por cento);

IV - recuos: sem restrições.

Parágrafo único. Não se aplica ao setor D-01, as obrigações constantes do anexo XII desta lei complementar.

SEÇÃO IV
DOS SETORESDE USO PREDOMINANTEMENTE COMERCIAL E EMPRESARIAL – SCE

Art. 57. Ficam considerados Setores de Uso Predominantemente Comercial e Empresarial (SCE) os setores constantes da tabela X do anexo IV desta lei complementar.

Art. 58. Os lotes situados nos SCE terão área mínima de 360,00 m2 (trezentos e sessenta metros quadrados), frente mínima de 12,00m (doze metros), ficando sujeitos, quanto ao seu uso e ocupação, às seguintes condições:

I - categorias de usos permitidos:

a) comércio e serviços;

Peça do processo/documento PMB 052123/2023, materializada por: R.D.C.C em 14/04/2023 15:54 CPF: 166.xxx.xxx-07

b) empresas de pequeno porte (EPP) e micro empresas (ME), enquadradas no artigo 74 desta lei complementar;

c) condomínio horizontal de unidades residenciais, com no máximo de 03 (três) pavimentos acima do nível médio da guia e blocos máximo com 10 unidades;

d) misto (residencial/ comercial e ou serviços).

e) residência plurifamiliar, com no mínimo 5 (cinco) pavimentos acima do nível médio da guia, exceto no setor C-24, no qual esse número de pavimentos poderá ser reduzido, conforme normas contratuais.

II - coeficiente de aproveitamento:

a) empresas de pequeno porte (EPP) e micro empresas (ME):

1. mínimo = 0 (zero);

2. básico = 1,5 (um inteiro e cinco décimos);

3. máximo = 2,1 (dois inteiros e um décimo).

b) residência plurifamiliar, com no mínimo 5 (cinco) pavimentos acima do nível médio da guia, edifícios comerciais ou de prestação de serviços e uso misto (residência plurifamiliar com comércio ou serviços):

1. mínimo = 0,1 (um décimo);

2. básico = 4,0 (quatro);

3. máximo = 5,0 (cinco).

c) condomínio horizontal de unidades residenciais:

1. mínimo = 0,1 (um décimo);

2. básico = 1,5 (um inteiro e cinco décimos);

3. máximo = 2,0 (dois).

III - taxa de ocupação:

a) comércio, serviços, empresas de pequeno porte (EPP) e micro empresas (ME) = 70% (setenta por cento);

b) residência plurifamiliar e uso misto = 65% (sessenta e cinco por cento);

c) condomínio horizontal de unidades residenciais: 45% (quarenta e cinco por cento).

IV - recuos:

a) comércio, serviços, empresas de pequeno porte (EPP) e micro empresas (ME) e uso misto:

1. de frente: h/6 (altura do prédio dividido por seis), com o mínimo de 6,00m (seis metros);

2. laterais:

2.1. para os três pavimentos acima do nível médio da guia e quando não houver pavimentos inferiores de uso de permanência humana, o recuo será 0

Peça do processo/documento PMB 052123/2023, materializada por: R.D.C.C em 14/04/2023 15:54 CPF: 166.xxx.xxx-07

(zero) ou, no mínimo 2,00m (dois metros) e para os demais pavimentos, o recuo será calculado pela formula h/8 (altura do prédio dividido por oito), com o mínimo de 3,00m (três metros) em ambos os lados;

2.2. havendo pavimentos inferiores de uso de permanência humana, o recuo será calculado pela formula h/8 (altura do prédio dividido por oito), com o mínimo de 3,00m (três metros) em ambos os lados.

3. de fundos: h/10 (altura do prédio dividido por dez), com o mínimo de 3,00m (três metros);

4. entre prédios: entre prédios: será calculado pela fórmula h/6 (altura do prédio dividido por seis), da menor altura, com o mínimo de 4,00m (quatro metros).

b) residência plurifamiliar, edifícios comerciais ou de prestação se serviços e uso misto (residência plurifamiliar com comercial ou serviços), com no mínimo 5 (cinco) pavimentos acima do nível médio da guia:

1. de frente: será calculado pela formula h/6 (altura do prédio dividido por seis), com o mínimo de 6,00m (seis metros), salvo maiores restrições estabelecidas por normas conveniais;

2. laterais: será calculado pela formula h/8 (altura do prédio dividido por oito), com o mínimo de 2,00m (dois metros) em ambos os lados;

3. de fundos: será calculado pela formula h/10 (altura do prédio dividido por dez), com o mínimo de 6,00m (seis metros);

4. entre prédios distintos, blocos interligados ou qualquer vão iluminante ou ventilante entre eles: será calculado pela fórmula h/6 (altura do prédio dividido por seis), da menor altura, com o mínimo de 4,00m (quatro metros).

c) condomínio horizontal de unidades residenciais:

1. de frente: 8,00m (oito metros);

2. laterais: 3,00m (três metros) em ambos os lados;

3. fundos: 5,00m (cinco metros);

4. entre blocos: será calculado pela fórmula h/6 (altura do prédio dividido por seis), com o mínimo de 4,00m (quatro metros).

§1° Os subsolos das residências plurifamiliares e de prédios comerciais, mistos, serviços, empresas de pequeno porte (EPP) e micro empresas (ME) destinados exclusivamente a estacionamentos de carros e respectivas dependências, como vestiários e instalações sanitárias, sem aproveitamento para qualquer atividade de permanência humana, observarão os seguintes recuos:

I - frontal: 6,00m (seis metros);

Peça do processo/documento PMB 052123/2023, materializada por: R.D.C.O em 14/04/2023 15:54 CPF: 166.xxx.xxx-07

II - laterais e fundos: inexigíveis.

§2° Os subsolos das residências plurifamiliares, comércio, serviços, misto, serviços, empresas de pequeno porte (EPP) e micro empresas (ME) poderão aflorar no máximo 7,00 m (sete metros) do perfil natural do terreno ao ponto mais alto do telhado, desconsiderado o muro de fechamento ou guarda-corpo.

§3° As fachadas dos subsolos das residências plurifamiliares, comércio, serviços, uso misto, serviços, empresas de pequeno porte (EPP), micro empresas (ME) afloradas acima de 1,20m (um metro e vinte centímetros) do nível médio das guias, deverão receber tratamento arquitetônico adequado em observância à estética urbana, consistente no seguinte:

I - no mínimo 50% da fachada, no sentido horizontal e vertical, deverá ser aterrada em forma de talude e ajardinado;

II - o restante do afloramento deverá receber tratamento arquitetônico adequado, tanto no aspecto estético, quanto funcional.

§4° Os subsolos dos condomínios horizontais de unidades residenciais destinados exclusivamente a estacionamentos de carros e respectivas dependências, como vestiários e instalações sanitárias, sem aproveitamento para qualquer atividade de permanência humana, observarão os seguintes recuos:

I - frontal: 8,00m (oito metros);

II - laterais e fundos: inexigíveis.

§5° Os sobressolos das residências plurifamiliares, comércio, serviços e uso misto, destinados exclusivamente a estacionamento de carros e respectivas dependências, tais como hall de entrada, vestiários e instalações sanitárias, sem aproveitamento para qualquer atividade de permanência humana, observarão os seguintes recuos:

I - frontal: 6,00m (seis metros);

II - laterais: 2,00m (dois metros);

III - fundos: 6,00m (seis metros).

Peça do processo/documento PMB 052123/2023, materializada por: R.D.C.C em 14/04/2023 15:54 CPF: 166.xxx.xxx-07

§6° Os sobressolos dos condomínios horizontais de unidades residenciais, destinados exclusivamente a estacionamento de carros e respectivas dependências, tais como hall de entrada, vestiários e instalações sanitárias, sem aproveitamento para qualquer atividade de permanência humana, observarão os seguintes recuos:

I - frontal: 8,00m (oito metros);

II - laterais: 3,00m (três metros);

III - fundos: 5,00m (cinco metros).

§7° Os sobressolos poderão aflorar, no máximo 7,00m (sete metros) do perfil médio da guia, não sendo considerado na altura do prédio.

CAPÍTULO VII
DOS SETORES DE USO INDUSTRIAL

SEÇÃO I
SETOR DE USO DIVERSIFICADO – SUD

Art. 59. Ficam considerados Setores de Uso Diversificado (SUD) os setores constantes da tabela XI do anexo IV desta lei complementar.

Art. 60. Os lotes situados nos SUD terão área mínima de 1.000,00 m2 (mil metros quadrados), frente mínima de 20,00m (vinte metros), exceto o setor C-04, que poderá ter área mínima de 125,00 m2 (cento e vinte e cinco metros quadrados), frente mínima de 5,00m (cinco metros), ficando sujeitos, quanto ao seu uso e ocupação, às seguintes condições:

I - categorias de usos permitidos:

a) os setores C-01, C-04, C-12, C-14, C-16 e C-39, uso industrial, conforme listagem constante da Lei Estadual n° 1817, de 27 de outubro de 1978, bem como: depósitos, oficinas, garagens e afins, comércio e serviços, todos de médio e grande porte, uso residencial unifamiliar, exceto o setor C-04, que também será permitido o uso de residência bifamiliar geminada.

b) os setores A-02, A-06, A-09, A-12, A-16, A-19, A-22, B-02, C-05, C-17, C-19, C-29, C-30, D-07 e D-09, uso industrial, comercial, prestação de serviços e demais usos especiais constantes da tabela do Artigo 73.

Peça do processo/documento PMB 052123/2023, materializada por: R.D.C.C em 14/04/2023 15:54 CPF: 166.xxx.xxx-07

c) o setor D-15, uso industrial, conforme listagem constante da Lei Estadual n° 1817, de 27 de outubro de 1978, bem como: depósitos, oficinas, garagens e afins, comércio e serviços, todos de médio e grande porte, uso residencial unifamiliar, residência bifamiliar geminada, conjunto habitacional horizontal e conjunto habitacional vertical.

II - coeficiente de aproveitamento:

a) uso industrial:

1. para as quadras 5 e 6 e suas sub-quadras, do Alphaville – Centro Industrial e Empresarial:

1.1. mínimo = 0,1 (um décimo);
1.2. básico = 2,0 (dois);
1.3. máximo = 2,5 (dois inteiros e cinco décimos).

2. para o setor A-22

2.1. mínimo = 0,1 (um décimo);
2.2. básico = 0,8 (oito décimos);
2.3. máximo = 1,0 (um).

3. para os demais casos:

3.1. mínimo = 0,1 (um décimo);
3.2. básico = 1,2 (um inteiro e dois décimos);
3.3. máximo = 1,5 (um inteiro e cinco décimos).

b) uso comercial e serviços:

1. para as quadras 5 e 6 e suas sub-quadras, do Alphaville – Centro Industrial e Empresarial:

1.1. mínimo = 0,1 (um décimo);
1.2. básico = 2,0 (dois);
1.3. máximo = 2,5 (dois inteiros e cinco décimos).

2. para os demais casos:

2.1. mínimo = 0,1 (um décimo);
2.2. básico = 3,0 (três);
2.3. máximo = 4,0 (quatro).

c) uso residencial unifamiliar:

1. mínimo = 0,1 (um décimo);
2. básico = 1,0 (um);
3. máximo = 1,1 (um inteiro e um décimo).

d) uso residencial bifamiliar geminada:

1. mínimo = 0,1 (um décimo);
2. básico = 1,2 (um inteiro e dois décimos);
3. máximo = 1,5 (um inteiro e cinco décimos).

Peça do processo/documento PMB 052123/2023, materializada por: R.D.C.C em 14/04/2023 15:54 CPF: 166.xxx.xxx-07

e) conjunto habitacional:

1. conjunto habitacional vertical:

1.1. mínimo = 0,1 (um décimo);

1.2. básico = 4,0 (quatro);

1.3. máximo = 5,0 (cinco).

2. conjunto habitacional horizontal, com no máximo 3 (três) pavimentos (acima do nível da rua):

2.1. mínimo = 0,1 (um décimo);

2.2. básico = 1,2 (um inteiro e dois décimos);

2.3. máximo = 1,5 (um e meio).

III - taxa de ocupação:

a) uso industrial:

1. para o setor A-22: 65% (sessenta e cinco por cento);

2. para os demais casos: 70% (setenta por cento).

b) uso comércio e serviços:

1. para o setor A-22: 65% (sessenta e cinco por cento);

2. para os demais casos: 80% (oitenta por cento).

c) uso residencial unifamiliar: 47,60% (quarenta e sete por cento e sessenta centésimos);

d) uso residencial bifamiliar geminada = 70% (setenta por cento);

e) conjunto habitacional vertical = 55% (cinquenta e cinco por cento);

f) conjunto habitacional horizontal = 70% (setenta por cento).

IV - recuos:

a) uso industrial:

1. para as quadras 5 e 6 e suas sub-quadras, do Alphaville – Centro Industrial e Empresarial:

1.1. frente principal = 10,00m (dez metros);

1.2. frente secundária = 0 (zero);

1.2. lateral = 0 (zero);

1.3. fundos = 0 (zero).

2. para o setor A-22

2.1. de frente: será calculado pela fórmula h/6 (altura do prédio dividido por seis) com o mínimo de 10,00m (dez metros);

2.2. lateral: será calculado pela fórmula h/8 (altura do prédio dividido por oito), com o mínimo de 2,00m (dois metros), em ambos os lados;

2.3. fundos: será calculado pela fórmula h/10 (altura do prédio dividido por dez), com o mínimo de 3,00m (três metros);

Peça do processo/documento PMB 052123/2023, materializada por: R.D.C.C em 14/04/2023 15:54 CPF: 166.xxx.xxx-07

2.4. entre prédios: será calculado pela fórmula h/6 (altura do prédio dividido por seis), da menor altura, com o mínimo de 4,00m (quatro metros).

3. para os demais setores:

3.1. de frente: será calculado pela fórmula h/6 (altura do prédio dividido por seis), com o mínimo de 6,00m (seis metros), podendo esse recuo mínimo, para os lotes regularmente aprovados e registrados até a data da publicação da Lei n° 485, de 17 de outubro de 1984, dentro dos setores, C-01, C-05, C-14 e C-16, cujos lotes tenham área inferior ao mínimo estabelecido, ser reduzido até o mínimo de 4,00m (quatro metros);

3.2. lateral:

3.2.1. 2,00m (dois metros) em um dos lados, para construção com até 2 (dois) pavimentos.

3.2.2. pela fórmula h/8 (altura do prédio dividido por oito), com o mínimo de 2,00m (dois metros), para os demais pavimentos, em ambos os lados, para os demais casos.

3.3. de fundos: h/10 (altura do prédio dividido por dez), com o mínimo de 3,00m (três metros);

3.4. entre prédios: entre prédios: será calculado pela fórmula h/6 (altura do prédio dividido por seis), da menor altura, com o mínimo de 4,00m (quatro metros).

b) uso comercial e prestação de serviços:

1. para as quadras 5 e 6 e suas sub-quadras, do Alphaville – Centro Industrial e Empresarial:

1.1. frente principal = 10,00m (dez metros);

1.2. frente secundária = 0 (zero);

1.2. lateral = 0 (zero);

1.3. fundos = 0 (zero).

2. para o setor A-22

2.1. de frente:

2.1.1. será calculado pela fórmula h/6 (altura do prédio dividido por seis) com o mínimo de 12,00m (doze metros);

2.1.2. nos lotes de esquina, o recuo correspondente à via de menor importância ou via de acesso secundário ao prédio será calculado pela fórmula h/10 (altura do prédio dividido por dez), com o mínimo de 10,00m (dez metros).

2.2. lateral: será calculado pela fórmula h/8 (altura do prédio dividido por oito), com o mínimo de 3,00 (três metros) em ambos os lados;

Peça do processo/documento PMB 052123/2023, materializada por: R.D.C.C em 14/04/2023 15:54 CPF: 166.xxx.xxx-07

2.3. fundos: será calculado pela fórmula h/10 (altura do prédio dividido por dez), com o mínimo 3,00m (três metros);

2.4. entre prédios: será calculado pela fórmula h/6 (altura do prédio dividido por seis), da menor altura, com o mínimo de 4,00m (quatro metros).

3. para os demais setores:

3.1. de frente:

3.1.1. será calculado pela fórmula h/6 (altura do prédio dividido por seis) com o mínimo de 5,00m (cinco metros), dispensado o recuo para os 2 (dois) primeiros pavimentos acima do nível médio da guia, cuja altura fica limitada à 7,00m (sete metros);

3.1.2. nos lotes de esquina, o recuo correspondente à via de menor importância ou via de acesso secundário ao prédio será calculado pela fórmula h/10 (altura do prédio dividido por dez), com o mínimo de 4,00m (quatro metros), salvo restrição maior decorrente de normas contratuais e conveniais.

3.2. lateral:

3.2.1. 2,00m (dois metros) em um dos lados, para construção com até 2 (dois) pavimentos;

3.2.2. para os demais pavimentos será calculado pela fórmula h/8 (altura do prédio dividido por oito), com o mínimo 2,00m (dois metros), em ambos os lados.

3.3. fundos:

3.3.1. 0 (zero) para as quadras 5 e 6 e suas sub-quadras, do Alphaville – Centro Industrial e Empresarial;

3.3.2. para os demais casos será calculado pela fórmula h/10 (altura do prédio dividido por dez), com o mínimo 3,00m (três metros).

3.4. entre prédios: será calculado pela fórmula h/6 (altura do prédio dividido por seis), da menor altura, com o mínimo de 4,00m (quatro metros).

c) uso residencial unifamiliar:

1. de frente: 5,00m (cinco metros);

2. laterais: 1,50m (um metro e meio) em ambos os lados ou 2.50m (dois metros e meio) em uma delas;

3. fundos: 3,00m (três metros).

d) residência unifamiliar ou bifamiliar geminada:

1. de frente = 5,00m (cinco metros), podendo, nos lotes de esquina, o recuo correspondente à via pública de menor importância ser reduzido até o mínimo de 2,00m (dois metros), obedecida, sempre, a taxa de ocupação máxima de 70% (setenta por cento);

2. laterais: 0 (zero)

Peça do processo/documento PMB 052123/2023, materializada por: R.D.C.C em 14/04/2023 15:54 CPF: 166.xxx.xxx-07

3. de fundo = 0 (zero).

e) conjunto habitacional:

1. de frente:

1.1. será calculado pela fórmula h/6 (altura do prédio dividido por seis), com o mínimo de 5,00m (cinco metros);

1.2. nos lotes de esquina, o recuo correspondente à via de menor importância ou via de acesso secundário ao prédio será calculado pela fórmula h/10 (altura do prédio dividido por dez), com o mínimo de 4,00m (quatro metros).

2. laterais:

2.1. prédios com até 3 (três) pavimentos (acima do nível da rua) = 0 (zero) em ambos os lados;

2.2. prédios verticais ou acima de 3 (três) pavimentos = será calculado pela fórmula h/8 (altura do prédio dividido por oito), com mínimo de 2,00m (dois metros) em ambos os lados.

3. de fundo = h/10 (altura do prédio dividido por dez), com o mínimo de 3,00m (três metros);

4. entre prédios:

4.1. prédios com até 3 (três) pavimentos (térreo, 1º pavimento e 2º pavimento) = 3,00m (três metros);

4.2. prédios verticais ou acima de 3 (três) pavimentos = será calculado pela fórmula h/6 (altura do prédio dividido por seis), da menor altura, com o mínimo de 4,00m (quatro metros).

§1° Os subsolos dos conjuntos habitacionais, destinados exclusivamente a estacionamento de carros e respectivas dependências, como vestiários e instalações sanitárias, sem aproveitamento para qualquer atividade de permanência humana, observarão os seguintes recuos:

I - frontal: 5,00m (cinco metros), para lotes de meio de quadra e 4,00m (quatro metros) para o recuo correspondente a via pública de menor importância, nos lotes de esquina, salvo restrição maior decorrente de normas contratuais e conveniais;

II - laterais e fundos: inexigíveis.

§2° Os subsolos do uso comercial e serviço, destinados exclusivamente a estacionamento de carros e respectivas dependências, como vestiários e

Peça do processo/documento PMB 052123/2023, materializada por: R.D.C.C em 14/04/2023 15:54 CPF: 166.xxx.xxx-07

instalações sanitárias, sem aproveitamento para qualquer atividade de permanência humana, observarão os seguintes recuos:

I - frontal:

a) para o setor A-22, 10,00 (dez metros);

b) para os demais setores, 5,00m (cinco metros), para os lotes de meio de quadra e 4,00m (quatro metros) para o recuo correspondente à via pública de menor importância, nos lotes de esquina, salvo restrição maior decorrente de normas contratuais e conveniais.

II - laterais e fundos: inexigíveis.

§3º Os subsolos poderão aflorar, no máximo 7,00 m (sete metros) do perfil natural do terreno ao ponto mais alto do telhado, desconsiderado o muro de fechamento ou guarda-corpo.

§4° As fachadas dos subsolos, afloradas acima de 1,20m (um metro e vinte centímetros) do nível médio das guias, deverão receber tratamento arquitetônico adequado em observância à estética urbana, consistente no seguinte:

I - no mínimo 50% da fachada, no sentido horizontal e vertical, deverá ser aterrado em forma de talude e ajardinado;

II - o restante do afloramento deverá receber tratamento arquitetônico, adequado, tanto no aspecto estético, quanto funcional.

§5° Os sobressolos do uso comercial e serviços, destinados exclusivamente a estacionamento de carros e respectivas dependências, tais como hall de entrada, vestiários e instalações sanitárias, sem aproveitamento para qualquer atividade de permanência humana, observarão os seguintes recuos:

I - frontal:

a) para o setor A-22: 12,00m (doze metros), para lotes de meio de quadra e 10,00m (dez metros) para o recuo correspondente a via pública de menor importância;

b) para os demais setores: 5,00m (cinco metros), para lotes de meio de quadra e 4,00m (quatro metros) para o recuo correspondente a via pública de menor importância, salvo maiores restrição maior decorrente de normas contratuais e conveniais.

Peça do processo/documento PMB 052123/2023, materializada por: R.D.C.C em 14/04/2023 15:54 CPF: 166.xxx.xxx-07

II - laterais:
a) para o setor A-22: 3,00m (três metros);
b) para os demais setores: 2,00 (dois metros).
III - fundos: 3,00m (três metros).

§6° Os sobressolos dos conjuntos habitacionais, destinados exclusivamente a estacionamento de carros e respectivas dependências, tais como hall de entrada, vestiários e instalações sanitárias, sem aproveitamento para qualquer atividade de permanência humana, observarão os seguintes recuos:

I - frontal: 5,00m (cinco metros), para lotes de meio de quadra e 4,00m (quatro metros), para a via de menor importância, nos lotes de esquina;

II - laterais: 2,00m (dois metros), para conjunto habitacional vertical e 0 (zero), para conjunto habitacional horizontal;

III - fundos: 3,00m (três metros).

§7° Os sobressolos poderão aflorar, no máximo 7,00m (sete metros) do perfil médio da guia, não sendo considerado na altura do prédio.

SEÇÃO II
DOS SETORES DE USO PREDOMINANTEMENTE INDUSTRIAL - SUPI-1

Art. 61. Ficam considerados Setores de Uso Predominantemente Industrial (SUPI-1) os setores constantes da tabela XII do anexo IV desta lei complementar.

Art. 62. Os lotes situados nos SUPI-1 terão área mínima de 1.000m2 (mil metros quadrados), frente mínima de 20,00 m (vinte metros), ficando sujeitos, quanto ao seu uso e ocupação, às seguintes restrições:

I - categorias de usos permitidos:

a) listagens constantes das Leis Estaduais N.º. 1.817, de 27 de outubro de 1978, e 2.952, de 15 de julho de 1981, para a subcategoria ZUPI-1;

b) comércio, prestação de serviços, depósitos e pequenas oficinas;

c) no setor A-05, além do indicado nas alíneas “a” e “b”, demais usos, a saber:

Peça do processo/documento PMB 052123/2023, materializada por: R.D.C.C em 14/04/2023 15:54 CPF: 166.xxx.xxx-07

1. esportivos: pistas de autódromo, kartódromo e autoramas, quadras poliesportivas, clubes esportivos, estádios e ginásios esportivos;

2. serviço de saúde: pronto-socorro, radiologia, laboratórios, ambulatórios, clínicas médicas e dentárias e demais usos correlatos, exceto internações;

3. recreativo ou sociais: tiro ao alvo, boliche, boates, bilhares e snookers, clubes e sedes;

4. culturais: cinema, teatro, auditórios, museus e centro de convenções.

II - coeficiente de aproveitamento:

a) indústrias de acordo com o disposto na Lei Estadual nº 1817, de 27 de outubro de 1978, para a ZUPI-1, depósitos e pequenas oficinas:

1. mínimo = 0,1 (um décimo);

2. básico = 0,8 (oito décimos);

3. máximo = 1,0 (um).

b) comércio e prestação de serviços:

1. para o setor A-05:

1.1. mínimo = 0,1 (um décimo);

1.2. básico = 3,0 (três);

1.3. máximo = 4,0 (quatro).

2. para o setor D-10:

2.1. mínimo = 0,1 (um décimo);

2.2. básico = 1,2 (um inteiro e dois décimos);

2.3. máximo = 1,5 (um inteiro e cinco décimos).

3. para os demais setores:

3.1. mínimo = 0,1 (um décimo);

3.2. básico = 1,5 (um inteiro e cinco décimos);

3.3. máximo = 2,0 (dois).

c) usos esportivos, recreativos, sociais e culturais:

1. mínimo = 0,1 (um décimo);

2. básico = 1,2 (um inteiro e dois décimos);

3. máximo = 1,5 (um e meio).

d) serviços de saúde:

1. mínimo = 0,1 (um décimo);

2. básico = 2,5 (dois inteiros e cinco décimos);

3. máximo = 3,0 (três).

III - taxa de ocupação:

a) indústrias, comércio e serviços, depósitos e pequenas oficinas: 70% (setenta por cento);

Peça do processo/documento PMB 052123/2023, materializada por: R.D.C.C em 14/04/2023 15:54 CPF: 166.xxx.xxx-07

b) serviços de saúde e usos esportivos, recreativos, sociais e culturais: 55% (cinquenta e cinco por cento).

IV - recuos:

a) indústrias, serviços de saúde e usos esportivos, recreativos, sociais e culturais:

1. de frente:

1.1. no setor A-05: 10,00m (dez metros);

1.2. demais setores: 6,00m (seis metros).

2. laterais: 2,00m (dois metros) em ambos os lados;

3. de fundo: 3,00m (três metros).

b) comércio e prestação de serviços:

1. de frente: será calculado pela fórmula h/6 (altura do prédio dividido por seis), com o mínimo de 12,00 m (doze metros);

2. laterais: serão calculados pela fórmula h/8 (altura do prédio dividido por oito), com o mínimo de 3,00 m (três metros) em ambos os lados;

3. fundos: será calculado pela fórmula h/10 (altura do prédio dividido por dez), com o mínimo de 3,00 (três metros);

4. entre prédios: será calculado pela fórmula h/6 (altura do prédio dividido por seis), da menor altura, com o mínimo de 4,00m (quatro metros).

§1º Os subsolos do uso comercial e serviço, destinados exclusivamente a estacionamento de carros e respectivas dependências, como vestiários e instalações sanitárias, sem aproveitamento para qualquer atividade de permanência humana, observarão os seguintes recuos:

I - frontal: 12,00m (doze metros), para os lotes de meio de quadra e 10,00m (dez metros) para o recuo correspondente à via pública de menor importância, nos lotes de esquina, salvo restrição maior decorrente de normas contratuais e conveniais;

II - laterais e fundos: inexigíveis.

§2º Os subsolos poderão aflorar no máximo 7,00m (sete metros) do perfil natural do terreno ao ponto mais alto do telhado, desconsiderado o muro de fechamento ou guarda-corpo.

§3º As fachadas dos subsolos, afloradas acima de 1,20m (um metro e vinte centímetros) do nível médio das guias, deverão receber tratamento arquitetônico adequado em observância à estética urbana, consistente no seguinte:

Peça do processo/documento PMB 052123/2023, materializada por: R.D.C.O em 14/04/2023 15:54 CPF: 166.xxx.xxx-07

I - no mínimo 50% da fachada, no sentido horizontal e vertical, deverá ser aterrado em forma de talude e ajardinado;

II - o restante do afloramento deverá receber tratamento arquitetônico adequado, tanto no aspecto estético, quanto funcional.

§4° Os sobressolos do uso comercial e serviço, destinados exclusivamente a estacionamento de carros e respectivas dependências, tais como hall de entrada, vestiários e instalações sanitárias, sem aproveitamento para qualquer atividade de permanência humana, observarão os seguintes recuos:

I - frontal: 12,00m (oito metros), para os lotes de meio de quadra e 10,00m (dez metros), para o recuo correspondente a via pública de menor importância, nos lotes de esquina, salvo restrição maior decorrente de normas contratuais e conveniais;

II - laterais: 3,00m (três metros);

III - fundos: 3,00m (três metros).

§5° Os sobressolos poderão aflorar, no máximo 7,00m (sete metros) do perfil médio da guia, não sendo considerado na altura do prédio.

§6º Para uso industrial no Setor A-05, nos lotes de esquina com área inferior ao estabelecido no artigo 62 o recuo correspondente à via pública de menor importância ou via de acesso secundário ao prédio, será reduzido a 6,00m (seis metros), salvo maior exigência estabelecida por normas contratuais/conveniais.

§7º As usinas de concreto asfáltico ou atividades correlatas somente poderão se instalar em imóveis distantes a mais de 500,00m de raio das zonas residenciais e instituições de ensino.

§8º Para efeito de conferência com relação aos recuos e metragem quadrada dos lotes, será admitida diferença de até 5% (cinco por cento), a maior ou menor, da área ou medida linear dos recuos ou área dos lotes.

CAPÍTULO VIII
DOS SETORES DE OUTROS USOS

Peça do processo/documento PMB 052123/2023, materializada por: R.D.C.C em 14/04/2023 15:54 CPF: 166.xxx.xxx-07

SEÇÃO I
DO SETOR DE USO ESPECIAL – SUE

Art. 63. Fica considerado Setor de Uso Especial (SUE) o setor constante da tabela XIII do anexo IV desta lei complementar, de propriedades da União, jurisdicionadas ao Ministério do Exército.

Art. 64. A normalização para o uso dos SUE dependerá de planejamento, que observará as diretrizes estabelecidas na Lei Complementar nº 150, de 10 de dezembro de 2004.

SEÇÃO II
DOS SETORES DE EXPLORAÇÃO MINERAL – SEM

Art. 65. Ficam considerados Setores de Exploração Mineral (SEM) as áreas situadas nos setores constantes da tabela XIV do anexo IV desta lei complementar, ficando sujeitas, quanto ao seu uso e ocupação, às seguintes condições:

I - categoria de usos permitidos: mineração e atividades industriais e comerciais correlatas;

II - coeficiente de aproveitamento:

a) mínimo = 0,001 (um milésimo);

b) básico = 0,004 (quatro milésimos);

c) máximo = 0,005 (cinco milésimos).

III - taxa de ocupação = 0,25% (zero vírgula vinte e cinco por cento);

IV - recuos:

a) de frente = 15,00m (quinze metros);

b) laterais = 5,00m (cinco metros);

c) fundos = 8,00m (oito metros).

SEÇÃO III
DOS SETORES DE USO DE PROTEÇÃO AMBIENTAL - SPA

Art. 66. Ficam considerados Setores de Uso de Proteção Ambiental as áreas situadas nos setores constantes da tabela XV do anexo IV desta lei complementar, ficando sujeitas, quanto ao seu uso e ocupação, às seguintes condições:

I - categoria de usos permitidos:

Peça do processo/documento PMB 052123/2023, materializada por: R.D.C.C em 14/04/2023 15:54 CPF: 166.xxx.xxx-07

a) Usos inerentes ao funcionamento de Parques;
b) Repartições sobre o Meio Ambiente;
c) Administração Pública.
II - índices urbanísticos: a critério da Administração.

SEÇÃO IV
DOS SETORES DE USO DE ATERRO SANITÁRIO – SAS

Art. 67. Fica considerado Setor de Uso de Aterro Sanitário a área situada no setor constante da tabela XVI do anexo IV desta lei complementar, ficando sujeitas, quanto ao seu uso e ocupação, às seguintes condições:

I - categoria de usos permitidos: tratamento, disposição ou transbordo de resíduo sólidos urbanos de classe "II a" e "II b", estabelecido pela N.B.R. 10.004 da A.B.N.T, e deposição de resíduos inertes e da construção civil, bem como serviços correlatos.

II - índices urbanísticos: a critério da Administração.

SEÇÃO V
DO SETOR DE USO INSTITUCIONAL ESPORTIVO PÚBLICO – SIEP

Art. 68. Ficam considerados Setores de Uso Institucional Esportivo Público (SIEP) as áreas situadas nos setores constantes da tabela XVII do anexo IV desta lei complementar, ficando sujeitas, quanto ao seu uso e ocupação, às seguintes condições:

I - categoria de usos permitidos: praças esportivas públicas com atividades correlatas.

II - índices urbanísticos: a critério da Administração.

SEÇÃO VI
DO SETOR DE TRATAMENTO DE ESGOTOS E RESÍDUOS SÓLIDOS - STERS

Art. 69. Fica considerado Setor de Tratamento de Esgoto (STERS), situado no setor constante da tabela XIX do anexo IV desta lei complementar, ficando sujeitas, quanto ao seu uso e ocupação, às seguintes condições:

I - categoria de usos permitidos: sistemas de tratamento do esgoto urbano e resíduos sólidos.

II - índices urbanísticos: a critério da Administração.

Peça do processo/documento PMB 052123/2023, materializada por: R.D.C.C em 14/04/2023 15:54 CPF: 166.xxx.xxx-07

SEÇÃO VII
DO SETOR DE PRESERVAÇÃO DO PATRIMÔNIO HISTÓRICO E CULTURAL - SPH

Art. 70. Fica considerado Setor de Preservação do Patrimônio Histórico e Cultural (SPH), situado no setor constante da tabela XX do anexo IV desta lei complementar, ficando sujeitas, quanto ao seu uso e ocupação, às seguintes condições:

I - categoria de usos permitidos: preservação do patrimônio histórico e cultural.

II - índices urbanísticos: a critério da Administração.

SEÇÃO VIII
DO SETOR DE CEMITÉRIO – SCM

Art. 71. Fica considerado Setor de Cemitério (SCM), situado no setor constante da tabela XXI do anexo IV desta lei complementar, ficando sujeitas, quanto ao seu uso e ocupação, às seguintes condições:

I - categoria de usos permitidos: vigília de defunto e sepultamento de cadáveres.

II - índices urbanísticos: a critério da Administração.

CAPÍTULO IX
DOS ÍNDICES URBANÍSTICOS PARA USOS ESPECIAIS.

Art. 72. Os usos a seguir relacionados serão admitidos nos setores de usos indicadas, desde que obedecidos os seguintes índices urbanísticos:

USOS	LOCAIS PERMITIDOS	TAXA DE OCUPAÇÃO	COEFICIENTE DE APROVEITAMENTO			RECUOS MÍNIMOS (EM METROS)					
						FRENTE		LATERAIS		FUNDOS	
			MÍNIMO	BÁSICO	MÁXIMO	Até 2 pavimentos acima do nível médio da guia	Acima de 2 pavimentos acima do nível médio da guia	Até 2 pavimentos acima do nível médio da guia	Acima de 2 pavimentos acima do nível médio da guia	Até 2 pavimentos acima do nível médio da guia	Acima de 2 pavimentos acima do nível médio da guia
PENSIONATOS	SCE	50%	0,1	1,0	1,1	10,00		5,00 (em ambos os lados)		8,00	
	SPC, SUD	55%	0,1	4,0	5,0	10,00		2,00 (em ambos os lados)		6,00	
ASILOS	SCE	50%	0,1	1,0	1,1	10,00		5,00 (em ambos os lados)		8,00	
	SPC, SUD	55%	0,1	4,0	5,0	10,00		2,00 (em ambos os lados)		6,00	
MOTÉIS	SCE	60%	0,1	1,0	1,5	10,00		2,00 (em ambos os lados)		5,00	
	SPC, SUD, SUPI-1	55%	0,1	4,0	5,0	10,00		2,00 (em ambos os lados)		6,00	
HOSPITAIS	SCH, SCS, SCE e uso comercial dos setores residenciais	45%	0,1	3,0	4,0	h/6 com o mínimo de 15,00		h/8 com o mínimo de 5,00		h/10 com o mínimo de 10,00	
	SPC, SUD	55%	0,1	4,0	5,0	10,00		2,00 (em ambos os lados)		6,00	

Peça do processo/documento PMB 052123/2023, materializada por: R.D.C.C em 14/04/2023 15:54 CPF: 166.xxx.xxx-07

BARUERI
CIDADE INTELIGENTE E SUSTENTÁVEL

SECRETARIA DE
NEGÓCIOS JURÍDICOS

SERVIÇOS DE SAÚDE	SCH, SCS, SCE e uso comercial dos setores residenciais	55%	0,1	1,0	3,0	5,00	h/6 com o mínimo de 5,00	2,00	h/8 com o mínimo de 3,00	3,00	h/10 com o mínimo de 3,00
	SUPI-1, SPC, SUD	55%	0,1	4,0	5,0	10,00		2,00 (em ambos os lados)		6,00	
CEMITÉRIO HORIZONTAL	SCH, SCS, SUD de usos exclusivos de indústria, comércio e serviços, SCM e SUPI-1	20%	0,1	1,0	1,5	30,00 (para sepulturas e construções)		20,00 (para sepulturas e construções)		30,00 (para sepulturas e construções)	
CEMITÉRIO VERTICAL	SUD de usos exclusivos de indústria, comércio e serviços, SCM e SUPI-1	30%	0,1	3,0	5,0	15,00 (para terreno de esquina, o recuo correspondente a via secundária será de 8,00m)		5,00 acrescidos do valor resultante da fórmula h/15 (altura do prédio dividido por quinze)		10,00	
CREMATÓRIO	SUD de usos exclusivos de indústria, comércio e serviços, afastado no mínimo 200,00m DOS SETORES de usos residenciais, SCM e SUPI-1	30%	0,1	3,0	5,0	15,00		10,00		10,00	
VELÓRIO	SUD, SPC, SCE, SUPI-1, SCS, SCM e usos comerciais dos setores residenciais	55%	0,1	1,0	3,0	5,00	h/6 com o mínimo de 5,00	2,00	h/8 com o mínimo de 3,00	3,00	h/10 com o mínimo de 3,00
AEROPORTO	SUD e SUE	20%	0,1	0,1	0,28	30,00		20,00		30,00	
HELIPONTO	SUD, SPC, SCE, SUPI-I, SCS, SCM	10%	0,1	0,3	0,5	10,00		10,00		10,00	
HELIPORTO	SUD e SUE	10%	0,1	0,3	0,5	20,00		20,00		20,00	
USINA DE INCINERAÇÃO DE RESÍDUOS ORGÂNICOS	SUPI-1, STERS e SUD (exceto no setor A-22) de usos exclusivos de indústria, comércio e serviços, afastado no mínimo 200,00 metros dos setores de uso residencial	20%	0,1	0,3	0,5	30,00 (para os equipamentos)		30,00 (para os equipamentos)		30,00 (para os equipamentos)	
						10,00 (para as construções administrativas)		5,00 (em ambos os lados para as construções administrativas		5,00 (para as construções administrativas	
						100,00 (para as zonas residenciais)		100,00(para as zonas residenciais)		100,00 (para as zonas residenciais)	
INSTITUIÇÕES	ESPORTIVAS	SCE e usos comerciais dos setores residenciais	55%	0,1	1,0	1,5	5,00		2,00 (em uma delas)		3,00	
		SPC, SUD	55%	0,1	4,0	5,0	10,00		2,00 (em ambos os lados)		6,00	
	RECREATIVAS	SCE e usos comerciais dos setores residenciais	55%	0,1	1,0	1,5	5,00		2,00 (em uma delas)		3,00	
		SUD, SPC	55%	0,1	4,0	5,0	10,00		2,00 (em ambos os lados)		6,00	
	SOCIAIS	SCE e usos comerciais dos setores residenciais.	55%	0,1	1,0	1,5	5,00		2,00 (em uma delas)		3,00	
		SUD, SPC	55%	0,1	4,0	5,0	10,00		2,00 (em ambos os lados)		6,00	
		Nas quadras 26A e 36 do Alphaville Residencial 1	57%	0,1	0,1	1,15	7,00		5,00		5,00	
	CULTURAIS	SCE e usos comerciais dos setores residenciais.	55%	0,1	1,0	1,5	5,00		2,00 (em uma delas)		3,00	
		SUD, SPC	55%	0,1	4,0	5,0	10,00		2,00 (em ambos os lados)		6,00	
	RELIGIOSAS	SCS, SCE e usos comerciais dos setores residenciais.	55%	0,1	1,0	1,5	5,00	h/6 com o mínimo de 5,00	2,00 (em uma delas)	h/8 com o mínimo de 3,00	3,00	h/10 com o mínimo de 3,00
		SUD, SPC	55%	0,1	4,0	5,0	10,00		2,00 (em ambos os lados)		6,00	
	ENSINO	SCH, SRCS, SCS, SCE e usos comerciais dos setores Residenciais.	55%	0,1	1,0	3,0	5,00	h/6 com o mínimo de 5,00	2,00	h/8 com o mínimo de 3,00	3,00	h/10 com o mínimo de 3,00
		SUD, SPC	55%	0,1	4,0	5,0	10,00		2,00 (em ambos os lados)		6,00	
	FILAN-TRÓPICAS	SCH, SRCS, SCS, SCE e uso comercial dos setores residenciais	55%	0,1	1,0	1,5	5,00		2,00 (em uma delas)		3,00	
		SPC, SUD, SUPI-1	55%	0,1	4,0	5,0	10,00		2,00 (em ambos os lados)		6,00	
	ADMINISTRA-TRATIVAS E GOVERNA-MENTAIS	TODOS	70%	0,1	1,0	3,0	5,00		2,00		3,00	

Rua Prof. João da Matta e Luz, 84
CEP 06401-110 - Centro - Barueri - SP
juridico@barueri.sp.gov.br
Fone: 11 4199-8000

Peça do processo/documento PMB 052123/2023, materializada por: R.D.C.C em 14/04/2023 15:54 CPF: 166.xxx.xxx-07

Art. 73. Será admitida a instalação de estabelecimentos industriais, não incômodos, enquadrados como microempresas (M.E.) e Microempreendedor Individual (MEI), em vias públicas do sistema viário principal do Município, consideradas como logradouros comerciais, desde que atendam aos índices urbanísticos estabelecidos ao comércio e serviços dos respectivos setores, bem com as demais legislações Federal, Estadual e Municipal.

§1º Entende-se por estabelecimento industrial não incômodo, aquele passível de adequação aos mesmos padrões de usos comerciais, no que diz respeito às características de ocupação dos lotes, de acesso, de localização, de tráfego, de serviços urbanos e aos níveis de ruído, de vibração e de poluição ambiental, com área produtiva utilizável de 350,00m² e cujo funcionamento não inclua a adoção de processos que possam causar prejuízos à comunidade e quando do exercício de suas atividades ocorram quaisquer dos seguintes danos:

I - prejuízo à saúde, como tal entendida a provocação de lesões orgânicas, disfunções fisiológicas ou perturbações psíquicas em pessoas, fora do estabelecimento;

II - prejuízo à segurança e bem-estar da população, como tal entendida a provocação de acidentes ou obstáculos à livre circulação de pessoas ou qualquer outra dificuldade para o pleno exercício dos direitos dos munícipes;

III - prejuízos à integridade da flora e fauna regional, como tal entendidos os impedimentos ou dificuldades à conservação e ao desenvolvimento da vida animal e vegetal;

IV - danos, em níveis máximos de:

a) ruído, conforme estabelecido em legislação específica;

b) poluição ambiental, de acordo com legislação da CETESB.

V - danos causados aos materiais e estruturas do prédio, em consequência de vibrações dos equipamentos.

§2º Os estabelecimentos enquadrados na categoria “industriais não incômodos” deverão adequar-se aos seguintes parâmetros:

I - potência elétrica máxima instalada de equipamentos ruidosos: 10cv;

II - potência elétrica máxima por equipamento ruidoso: 3cv;

III - número máximo de funcionários incluindo proprietários: 20 pessoas;

IV - horário de funcionamento:

a) de 2ª a 6ª feira, das 7:00h às 20:00h;

b) Sábado das 8:00h às 13:00h.

Peça do processo/documento PMB 052123/2023, materializada por: R.D.C.C em 14/04/2023 15:54 CPF: 166.xxx.xxx-07

V - não funcionamento aos domingos e feriados;

VI - área produtiva máxima, incluindo vestiários, sanitários e laboratórios (exceto escritórios): 350,00m²;

VII - área máxima do terreno: 500,00m²;

VIII - devem dispor de área para carga e descarga, em local próprio, quando a atividade assim exigir.

§3º Os estabelecimentos constantes no "caput" deste artigo estarão sujeitos ao licenciamento de baixo impacto ambiental de âmbito local, conforme Deliberação Normativa do CONSEMA – Conselho Estadual do Meio Ambiente, e poderão comportar as atividades relacionadas no anexo V desta lei complementar.

§4º Para os efeitos do "caput" deste artigo, as vias públicas consideradas como eixos comerciais são as relacionadas no anexo VI desta lei complementar.

Art. 74. Será tolerada a permanência ou a instalação de estabelecimentos industriais, não incômodos, enquadrados como microempresas (M.E.) e Microempreendedor Individual (MEI), não localizados em vias públicas do sistema viário principal do Município, consideradas como logradouros comerciais, desde que atendam aos índices urbanísticos estabelecidos ao comércio e serviços dos respectivos setores, bem com as demais legislações Federal, Estadual e Municipal, e desde que:

I – os estabelecimentos não estejam localizados em área de uso estritamente residencial de loteamentos ou desmembramentos que disponham de áreas ou eixos destinados ao comércio local, quando localizados no mesmo grupo de quadras contíguas, nos termos do art. 161;

II – sejam atendidos os pré-requisitos e parâmetros estabelecidos nos §§1º e 2º do art. 73, exceto no que se refere ao horário de funcionamento;

III – os estabelecimentos estejam sujeitos ao licenciamento de baixo impacto ambiental de âmbito local, conforme Deliberação Normativa do CONSEMA – Conselho Estadual do Meio Ambiente e comportem as atividades relacionadas no anexo XIV desta lei complementar;

IV – comprovado o exercício da atividade, ou grupo de atividades, ou a operação, em horário normal de funcionamento, há mais de 60 (sessenta) meses contados retroativamente da publicação desta lei complementar;

V – seja providenciada a elaboração e apresentação de Estudo de Impacto de Vizinhança (EIV), pelo proprietário/empreendedor ou pelo responsável legal

Peça do processo/documento PMB 052123/2023, materializada por: R.D.C.C em 14/04/2023 15:54 CPF: 166.xxx.xxx-07

pelo exercício das atividades pretendidas, bem como obtida a aprovação ou anuência deste relatório pelos órgãos competentes da municipalidade.

Parágrafo único. Considera-se horário normal de funcionamento, para os efeitos deste artigo, o período das 8h00min (oito horas) às 18h00min (dezoito horas), de 2ª a 6ª feira, e das 08h00min (oito horas) às 13h00min (treze horas) aos sábados, não sendo permitido o funcionamento do estabelecimento aos domingos e feriados.

Art. 75. Fica vedada a instalação e funcionamento de presídios, penitenciárias, casas de detenção provisórias e similares em quaisquer dos setores de Uso, ressalvados:

a) os prédios destinados a delegacias de policial e distritos policiais;

b) as situações de interesse público municipal, mediante aprovação do Poder Público Municipal.

Art. 76. São admitidos usos mistos em lotes e edificações.

§1º Nas edificações ou lotes ocupados por usos mistos será admitido o uso comum de instalações complementares às atividades instaladas.

§2º A licença de instalação e funcionamento poderá ser expedida para as unidades individualmente ou para o conjunto das atividades.

§3º Nas edificações destinadas aos usos não residenciais poderá ser expedida licença de instalação e funcionamento para a atividade estacionamento, mesmo quando se tratar de atividade complementar à principal.

Art. 77. Condomínio Comercial e de Serviços, para fins de aplicação desta lei, é o constituído por 2 (duas) ou mais atividades não residenciais, que ocupem um mesmo lote, gleba ou edificação e disponham de espaços e instalações de utilização comum caracterizados como bens de condomínio, privativos e exclusivos deste.

§1º Consideram-se espaços e instalações de utilização comum os destinados a passagens e comunicações internas, áreas livres, serviços de infraestrutura e instalações para fins de controle ambiental, entre outros, que

Peça do processo/documento PMB 052123/2023, materializada por: R.D.C.C em 14/04/2023 15:54 CPF: 166.xxx.xxx-07

serão insuscetíveis de divisão, alienação destacada ou utilização exclusiva de condômino.

§2º No Condomínio Comercial e de Serviços o destino das diferentes partes, o uso das coisas comuns e outros interesses dos coproprietários serão por eles regulamentados na forma da lei mediante Convenção de Condomínio, que deverá ser registrada no Cartório de Registro de Imóveis, aplicando-se, no que couber, as disposições do Capítulo II da Lei Federal nº 4.591, de 16 de dezembro de 1964, ou as que vierem a substituí-las.

§3º A constituição do Condomínio Comercial e de Serviços não caracteriza parcelamento do lote ou da gleba, tampouco arruamento ou ampliação do existente.

§4º Nas zonas ZPEI o Condomínio Comercial e de Serviços poderá ser implantado, desde que as atividades a serem instaladas sejam permitidas neste setor de uso;

I - o lote possua área maior ou igual a 250 m² (duzentos e cinquenta metros quadrados) e menor ou igual a 500 m² (quinhentos metros quadrados);

II - a quota de terreno por atividade a ser instalada seja superior a 50 m² (cinquenta metros quadrados);

III - as atividades a serem instaladas sejam permitidas neste setor de uso.

Art. 78. Uso industrial, para fins da legislação de uso e ocupação do solo, é aquele cuja atividade envolva processos de transformação, de beneficiamento, de montagem ou de acondicionamento na produção de bens intermediários, de capital ou de consumo conforme o determinado pela legislação pertinente.

Art. 79. Condomínio Industrial, para fins de aplicação desta lei, é o constituído por 2 (duas) ou mais indústrias autônomas que ocupem um mesmo lote, gleba ou edificação e disponham de espaços e instalações de utilização comum, equipamentos de controle ambiental e insumos de processo, caracterizados como bens de condomínio, particulares e exclusivos deste.

§1º Consideram-se espaços e instalações de utilização comum, os destinados a passagens e comunicações internas, áreas livres, serviços de infraestrutura industrial e instalações para fins de controle ambiental, entre

Peça do processo/documento PMB 052123/2023, materializada por: R.D.C.C em 14/04/2023 15:54 CPF: 166.xxx.xxx-07

outros, que serão insuscetíveis de divisão, alienação destacada ou utilização exclusiva de condômino.

§2º O destino das diferentes partes, o uso das coisas comuns e outros interesses dos coproprietários, serão por eles regulamentados, na forma da lei de condomínios vigente, mediante convenção de condomínio, registrada no Cartório de Registro de Imóveis, aplicando-se, no que couber, as disposições do Capítulo II da Lei Federal nº 4.591, de 16 de dezembro de 1964.

§3º As edificações do Condomínio Industrial deverão atender às exigências urbanísticas, parâmetros de incomodidade e condições de instalação constantes desta lei, para a categoria de uso industrial permitida na zona de uso na qual vier a ser implantado o condomínio, sem prejuízo de outras exigências ambientais.

§4º A constituição do Condomínio Industrial não caracteriza parcelamento do lote ou da gleba, tampouco arruamento ou ampliação do existente.

§5º O Condomínio Industrial será admitido em todas as zonas de uso onde a atividade industrial pretendida seja permitida.

§6º No Condomínio Industrial será admitida a implantação das categorias de uso de comércio e de serviços, desde que estas sejam permitidas nos setores de uso aonde o condomínio vier a ser instalado.

Art. 80. Para empreendimentos de condomínios privados de uso industrial, comercial, residencial ou misto, deverá ser prevista área de preservação ambiental, permeável, com plantio de árvores em um único perímetro de terreno, observadas as áreas mínimas de terreno e de construção constantes da tabela abaixo:

Parágrafo único. As condições pertinentes às áreas mínimas constantes da tabela em apreço não são aplicáveis cumulativamente.

USOS	ÁREA DE TERRENO ACIMA DE (m²)	ÁREA DE CONSTRUÇÃO ACIMA DE (m²)	PERCENTUAL MÍNIMO DO TERRENO PARA ÁREA DE PRESERVAÇÃO AMBIENTAL
Industrial	50.000,00	----------	3%

Peça do processo/documento PMB 052123/2023, materializada por: R.D.C.C em 14/04/2023 15:54 CPF: 166.xxx.xxx-07

Comercial	25.000,00	100.000,00	5%
Residencial	20.000,00	25.000,00	5%
Misto	20.000,00	25.000,00	5%

CAPÍTULO X
DAS NORMAS E DIRETRIZES DE NATUREZA URBANÍSTICA.

Art. 81. Considerando as necessidades de definição de condicionantes para implantação de empreendimentos, complementação e detalhamento dos parâmetros para uso e ocupação do solo, e a fixação de regras para novos parcelamentos do solo, ficam instituídos os seguintes instrumentos jurídicos:

I - Polo Gerador de Tráfego (PGT);
II - Hierarquização das Vias Públicas;
III - Empreendimentos de Impacto;
IV - Relatório de Impacto de Vizinhança (RIV);
V - Estudo de Impacto de Vizinhança (EIV);
VI - Instituto da Contrapartida.

SEÇÃO I
DO POLO GERADOR DE TRÁFEGO (PGT)

Art. 82. Considera-se Polo Gerador de Tráfego (PGT) o imóvel ou a edificação que, pela oferta de bens, serviços, moradia, trabalhos, negócios, educação, saúde e lazer, decorrentes da ocupação do solo por seus diferentes usos, gere grande fluxo de população, com substancial interferência no tráfego do entorno, colaborando para o alastramento dos problemas de circulação viária, necessitando de grandes espaços para garagens, estacionamentos, carga e descarga, ou movimentação de embarque e desembarque.

Art. 83. São consideradas geradoras de interferência no tráfego as atividades de carga e descarga, de embarque e desembarque e de tráfego de veículos e pedestres vinculadas aos seguintes usos, a saber:

I - local de reunião: associações, buffet, bingo, casa de espetáculo, cinema, circo, teatro, templo religioso e outras atividades assemelhadas;

II - local de serviço médico: centro médico, clínicas de especialidades médicas e outras atividades assemelhadas;

Peça do processo/documento PMB 052123/2023, materializada por: R.D.C.C em 14/04/2023 15:54 CPF: 166.xxx.xxx-07

III - local de diagnóstico médico: laboratórios de análise clínicas e diagnóstico por imagem;

IV - hospital, maternidade e pronto-socorro;

V - ensino infantil: berçário, creche, jardim, maternal e outras atividades assemelhadas;

VI - ensino fundamental e médio: escola de ensino fundamental, escola de ensino médio e escola de ensino supletivo;

VII - ensino superior: faculdade e universidade;

VIII - outras instituições educacionais: idiomas, informática, música, pós-graduação, reforço, profissionalizante e outras atividades assemelhadas;

IX - prestação de serviço sem atendimento de clientes no local;

X - prestação de serviço com atendimento de clientes;

XI - estacionamentos, transportadoras, serviços automotivos e garagens: estacionamentos comercializados, garagens de veículos de carga ou transporte de passageiros, oficina mecânica e posto de abastecimento de veículos e outras assemelhadas;

XII - local de prática esportiva e recreativa: academia de ginástica, clube esportivo, escola esportiva, quadra esportiva e outras atividades assemelhadas;

XIII - instituição financeira: agência bancária, agência de correios, financeira, loja de crédito e outras atividades assemelhadas;

XIV - casa de repouso, asilo, instituição social ou filantrópica: dispensário de higiene mental, dispensário de proteção infantil e maternal, dispensário de tratamento, lar para idosos e outras atividades assemelhadas;

XV – local de refeições: restaurante, lanchonete, bar, café, casa noturna, pizzaria, churrascaria, casa de chá e outras atividades assemelhadas;

XVI - supermercado, hipermercado, comércio atacadista, centro de compras e outras atividades;

XVII - comércio varejista: comércio diário e ocasional não classificados em outras atividades;

XVIII - indústria;

XIX - usos ou atividades que operem com sistema de “drivethru” ou “vallet service”;

XX – residenciais plurifamiliares e conjuntos habitacionais;

XXI – hotéis e pousadas;

XXII - outras especificidades e/ou atividades, a critério da Administração Municipal.

Peça do processo/documento PMB 052123/2023, materializada por: R.D.C.C em 14/04/2023 15:54 CPF: 166.xxx.xxx-07

Art. 84. Os usos aos quais estão vinculadas as atividades descritas no "caput" do artigo 83 e os respectivos portes adotados para enquadramento como Polo Gerador de Tráfego (PGT) são os especificados do quadro único do anexo XI desta lei complementar.

Parágrafo único. Em função do porte da atividade geradora de interferência no trafego, são definidas as quantidades de vagas e demais exigências para instalação e funcionamento de usos e atividades conforme disposto no quadro único do anexo XII desta lei complementar.

Art. 85. Os Polos Geradores de Tráfego (PGT) serão objeto de diretrizes especiais, mediante a apresentação do RIT (Relatório de Impacto de Trânsito), que poderão fixar, adicionalmente à exigência de vagas, medidas mitigadoras, compatibilizadoras ou compensatórias destinadas a viabilizar a aprovação e a implantação do empreendimento ou viabilizar a instalação e o exercício de atividade na edificação ou imóvel, medidas estas assim entendidas:

I - a adequação do sistema viário;

II - a implantação de sinalização e sistemas de controle de tráfego;

III - a adequação de área de acomodação de pedestres;

IV - as baias para embarque e desembarque ou estacionamento de fretados;

V - a acumulação de veículos;

VI - a construção de vias, viadutos, pontes e túneis;

VII - outras medidas mitigadoras, compatibilizadoras ou compensatórias correlatas.

§1º Medidas mitigadoras são aquelas destinadas a prevenir impactos adversos ou a reduzir aqueles que não podem ser evitados.

§2º Medidas compensatórias são aquelas destinadas a compensar impactos irreversíveis que não podem ser evitados.

Art. 86. A emissão de Habite-se, Auto de Conclusão, Alvará de Funcionamento na Edificação ou documento equivalente, no caso de Polo Gerador de Tráfego, fica condicionada à prévia manifestação das áreas técnicas competentes, atestando o atendimento das diretrizes mencionadas no artigo anterior e, quando for o caso, condicionada à implementação das medidas mitigadoras, compatibilizadoras ou compensatórias fixadas.

Peça do processo/documento PMB 052123/2023, materializada por: R.D.C.C em 14/04/2023 15:54 CPF: 166.xxx.xxx-07

Art. 87. Constatado, a qualquer tempo, o não cumprimento das diretrizes a que alude o art. 85 ou o não cumprimento do cronograma de implementação relativo às medidas mitigadoras, compatibilizadoras ou compensatórias, o proprietário/empreendedor e/ou o responsável legal pelo exercício das atividades pretendidas serão notificados para que se regularize a situação no prazo de 60 (sessenta) dias.

Parágrafo único. O não atendimento da notificação preliminar pelo proprietário/empreendedor ou pelo responsável legal pelo exercício das atividades pretendidas, no prazo estabelecido, poderá implicar o embargo da obra, a interdição do estabelecimento ou empreendimento e a aplicação das multas decorrentes, nos termos desta lei complementar.

Art. 88. Os procedimentos para aprovação de projetos arquitetônicos e para execução de obras e serviços necessários à minimização de impacto no Sistema Viário, decorrente da implantação de empreendimentos novos, públicos ou privados, ou da reforma de edificações, ou, ainda, para a instalação de atividades enquadradas como Polo Gerador de Tráfego – PGT, observarão as disposições desta lei complementar.

Art. 89. A aprovação por parte da SPU de projetos arquitetônicos e a expedição dos respectivos alvarás de construção e/ou reforma de empreendimentos enquadrados como PGT's ficam condicionadas à prévia análise do Departamento Municipal de Trânsito (DEMUTRAN), no que tange às interferências no sistema viário municipal, nos seguintes casos, sem prejuízo de outras disposições legais:

I - obra inicial;

II - modificação de projeto com acréscimo de área;

III - modificação de projeto sem acréscimo ou com decréscimo de área e alteração da categoria de uso e/ou atividade.

Parágrafo único. O licenciamento do uso de edificação existente para o exercício de atividade econômica ou institucional dependerá, igualmente, da prévia análise da DEMUTRAN, no que tange às interferências no sistema viário municipal, desde que, em função da instalação da atividade pretendida, o imóvel passe a se enquadrar como PGT, nos termos do disposto no art. 85, desta lei complementar.

Peça do processo/documento PMB 052123/2023, materializada por: R.D.C.C em 14/04/2023 15:54 CPF: 166.xxx.xxx-07

§1º Caso a Administração Municipal julgue necessário, desde que tecnicamente justificável, os imóveis ou edificações que comportem, em princípio, atividades geradoras de interferência de baixo impacto no tráfego da rua, em função de sua área de influência de abrangência local, poderão ser enquadrados em outras categorias de PGT's.

§2º O enquadramento referido no §1º deste artigo independerá da área do terreno ou da área construída computável, quando a quantidade de viagens atraídas ou geradas pelo imóvel causar transtornos à livre circulação de veículos e pedestres, comprometendo a segurança de tráfego da via pública.

§3º Para aprovação de PGT's serão avaliadas medidas mitigadoras internas e externas, tais como:

I – capacidade de acumulação de veículos;

II – adequação de área de acomodação de pedestres;

III – baias para embarque e desembarque ou estacionamento de fretados;

IV – pátios de carga e descarga ou estacionamento de veículos de carga;

V – geometria e posicionamento dos acessos;

VI – implantação de um conjunto específico de medidas mitigadoras externas para adequação do sistema viário, tais como:

a) sistemas de controle de tráfego;

b) sinalização viária;

c) novos arranjos no traçado das vias;

d) a capacidade de tráfego da via;

e) outras adequações diretamente relacionadas aos efeitos provocados pelo afluxo de veículos e pedestres à edificação.

Art. 90. São consideradas geradoras de interferência no tráfego as atividades de carga e descarga, de embarque e desembarque e de tráfego de veículos e pedestres vinculadas aos usos constantes do art. 83, especificados no anexo XI.

Parágrafo único. Caso a atividade pretendida não esteja especificada expressamente em uma das categorias de uso constante do anexo XI, desta lei complementar, o seu enquadramento poderá ser feito por similaridade.

Subseção I

Peça do processo/documento PMB 052123/2023, materializada por: R.D.C.C em 14/04/2023 15:54 CPF: 166.xxx.xxx-07

Do Termo de Referência para a Elaboração do Relatório de Impacto no Trânsito – RIT

Art. 91. A SPU, por meio de seus canais de comunicação, disponibilizará aos interessados pelo licenciamento de empreendimentos enquadrados como PGT's o Termo de Referência que versará sobre o conteúdo mínimo, forma de apresentação e elaboração do Relatório de Impacto de Trânsito - RIT.

Parágrafo único. O Termo de Referência de que trata este artigo será objeto de Resolução a ser editada pela SPU.

Subseção II
Do Relatório de Impacto de Trânsito – RIT

Art. 92. O Relatório de Impacto de Trânsito – RIT dos empreendimentos públicos e privados deverá ser elaborado às expensas do empreendedor, por engenheiro civil ou arquiteto devidamente habilitado e registrado profissionalmente na Prefeitura e nos respectivos conselhos de classe, devendo obedecer aos critérios mínimos quanto à sua apresentação e ao conteúdo, conforme Resolução a ser editada pela SPU.

§1º Conforme explicitado no anexo XI, desta lei complementar, os PGT's, em função do porte, categoria de uso/atividade e/ou grau de interferência no tráfego, estarão associados, conforme o caso, a uma das duas categorias de RIT instituídas, a saber:

I – Relatório de Impacto de Trânsito Simplificado – RIT-S;

II – Relatório de Impacto de Trânsito Completo – RIT.

§2º Para os PGT's de médio porte, que pela sua natureza tenham área de influência com abrangência regional, de bairro, deverá ser apresentado inicialmente o Relatório de Impacto de Trânsito Simplificado – RIT-S, podendo a SPU, por razões técnicas devidamente justificadas, exigir o Relatório de Impacto no Trânsito – RIT mais detalhado, elaborado de acordo com o Termo de Referência de que trata o art. 91.

§3º Para os PGT's de grande porte, que pela sua natureza tenham área de influência de abrangência interbairros, municipal e/ou metropolitana, deverá ser apresentado o Relatório de Impacto de Trânsito Completo – RIT, elaborado de acordo com o Termo de Referência de que trata o art. 91.

Peça do processo/documento PMB 052123/2023, materializada por: R.D.C.C em 14/04/2023 15:54 CPF: 166.xxx.xxx-07

§4º Tratando-se de PGT que também se enquadre como Empreendimento de Impacto, o RIT pertinente poderá, preferencialmente, compor um dos capítulos do Relatório de Impacto de Vizinhança – RIV, definido no art. 102.

§5º Os RIT's de que tratam os parágrafos anteriores deste artigo deverão ser assinados pelos proprietários dos empreendimentos e/ou responsáveis legais pelo exercício das atividades pretendidas e pelos responsáveis técnicos e demais profissionais responsáveis por sua elaboração, sendo todos solidariamente responsáveis pela veracidade das informações fornecidas.

§6º A SPU, por razões técnicas devidamente justificadas e após consulta aos demais órgãos competentes da Municipalidade, poderá dispensar a apresentação do RIT, quando for julgado que todos os elementos necessários estão contemplados em estudos existentes e/ou quando o PGT apresentar um potencial de geração inferior a 100 (cem) viagens motorizadas, indo ou vindo do empreendimento, durante a hora de pico, nas vias adjacentes.

Art. 93. O erro, omissão ou falsidade de quaisquer informações constantes dos documentos e/ou relatórios fornecidos pelo proprietário/empreendedor ou responsável técnico acarretará a cassação das licenças expedidas, bem como a aplicação das demais penalidades previstas na legislação vigente.

Subseção III
Das Medidas Mitigadoras e Compensatórias

Art. 94. As medidas mitigadoras e compensatórias de tráfego são qualificadas como toda e qualquer intervenção destinada a reduzir o impacto sobre o trânsito de uma determinada região, acrescido em decorrência da instalação de atividade econômica e/ou institucional ou da implantação de empreendimento enquadrado como PGT, incluindo:

I – a adequação do sistema viário;

II – a implantação de sinalização e sistemas de controle de tráfego;

III – a adequação de área de acomodação de pedestres;

IV – as baias para embarque e desembarque ou estacionamento de fretados;

V – a acumulação de veículos;

Peça do processo/documento PMB 052123/2023, materializada por: R.D.C.C em 14/04/2023 15:54 CPF: 166.xxx.xxx-07

VI – a construção de vias, viadutos, pontes e túneis;

VII – outras medidas mitigadoras, compatibilizadoras ou compensatórias correlatas.

Parágrafo único. A SPU poderá exigir do empreendedor número de vagas de estacionamento, carga e descarga ou embarque e desembarque em quantidade superior ao estabelecido no anexo XI, desde que necessário e justificado tecnicamente.

Art. 95. Nos casos em que a análise do projeto arquitetônico do empreendimento e do RIT apresentados indicarem a necessidade da execução de obras e/ou serviços relacionados à operação do sistema viário, caberá ao empreendedor arcar integralmente com o custo da contrapartida referente à implantação das medidas mitigadoras e/ou compensatórias constantes no Termo de Compromisso de que trata o §2º do art. 129, observado o disposto no art. 122, desta lei complementar.

Art. 96. As medidas mitigadoras indicadas no RIT e constantes no Termo de Compromisso deverão estar diretamente relacionadas com o impacto gerado no trânsito pelo empreendimento enquadrado como PGT.

SEÇÃO II
DA HIERARQUIZAÇÃO DAS VIAS PÚBLICAS

Art. 97. O Município de Barueri deverá promover a definição do sistema de hierarquização das vias públicas, identificando-as e classificando-as, conforme regulamento.

SEÇÃO III
DOS EMPREENDIMENTOS DE IMPACTO

Art. 98. Empreendimentos de Impacto são todos aqueles, públicos ou privados, definidos no art. 99, que possam vir a causar:

I - alteração significativa no ambiente natural ou construído;

II - sobrecarga na capacidade de atendimento da infraestrutura urbana;

III - repercussões significativas nas relações sociais, em decorrência do uso, porte ou ocupação projetados;

IV - deterioração na qualidade de vida da população circunvizinha.

Peça do processo/documento PMB 052123/2023, materializada por: R.D.C.C em 14/04/2023 15:54 CPF: 166.xxx.xxx-07

V – desvalorização do patrimônio público e privado.

Art. 99. Com base no artigo anterior, são considerados Empreendimentos de Impacto:

I - as edificações não residenciais com área construída igual ou superior a 25.000 m² (vinte e cinco mil metros quadrados) de área considerada computável para fins de coeficiente de aproveitamento;

II - os empreendimentos ou atividades acima de 600 (seiscentas) vagas;

III - os empreendimentos residenciais com mais 500 (quinhentas) unidades habitacionais ou quando situados em terreno com taxa de ocupação que resulte em área ocupada igual ou superior a 50.000m² (cinquenta mil metros quadrados);

IV - os "shopping-centers" ou centros comerciais que reúnam, em uma mesma edificação, diferentes lojas de comércio varejista, com área útil igual ou superior a 20.000m² (vinte mil metros quadrados);

V - as transportadoras e as garagens de veículos de transportes coletivos ou de cargas, com área de terreno ou de construção igual ou superior a 10.000m² (dez mil metros quadrados);

VI - os supermercados ou hipermercados com área de venda igual ou superior a 5.000m² (cinco mil metros quadrados);

VII - os hospitais privados com área igual ou superior a 25.000 m² (vinte e cinco mil metros quadrados);

VIII - as instituições de ensino fundamental e médio com área igual ou superior a 2.000 m² (dois mil metros quadrados);

IX - as instituições privadas de ensino superior com área igual ou superior a 1.000 m² (mil metros quadrados);

§1º São dispensados de apresentação de RIT/RIV e do cumprimento da obrigação da contrapartida os empreendimentos especiais de interesse público a serem definidos em regulamento com enquadramento por decreto do executivo.

§2º Ficam por conta do município a adoção das providencias necessárias que demandem para a implantação dos empreendimentos previstos no parágrafo anterior, não se aplicando neste caso o disposto nos artigos 86, 117, 128, 133, 136, 137 e 138 desta lei complementar.

Art. 100. São, ainda, considerados Empreendimentos de Impacto, independentemente da área construída:

Peça do processo/documento PMB 052123/2023, materializada por: R.D.C.C em 14/04/2023 15:54 CPF: 166.xxx.xxx-07

I - centrais de carga;

II - centrais de abastecimento;

III - estações de tratamento sanitário;

IV - terminais de transporte;

V - cemitérios;

VI - estabelecimentos de lazer e diversão, onde a atividade de música ao vivo ou mecânica se estenda após as 22 horas, excetuados os casos localizados nos setores de uso SUD e SUPI, distanciados pelo menos 300 (trezentos) metros das divisas com setores residenciais;

VII - complexos esportivos, clubes recreativos ou desportivos com quadras cobertas ou não e similares, com horário de funcionamento que se estenda após as 22 horas;

VIII - empreendimentos com uso extraordinário destinados a esportes e lazer, como parques temáticos, estádios, autódromos e similares;

IX - concessão de uso do subsolo nas áreas públicas;

X - estações de transbordo de lixo e Usinas de Recuperação de Energia e Incineração de Resíduos;

XI - corredores de transporte coletivo intermunicipal;

XII - usinas de concreto, usinas de concreto asfáltico e atividades correlatas;

XIII - depósito de material de construção, com a venda a granel de materiais ou agregados (areia, pedra/pó de pedra, etc.);

XIV - helipontos, heliportos e aeroportos;

XV – Loteamentos e Desmembramentos com área de terreno superior à 50.000,00 m² (cinquenta mil metros quadrados);

XVI - Serviços de coleta de materiais recuperáveis (coleta seletiva/reciclagem)

XVII - outras atividades ou intervenções urbanas de impacto consideradas pela Municipalidade.

Parágrafo único. Nos setores residenciais contidos nos artigos 34 a 48, Secção I a VI, do Capítulo V desta lei complementar, não será permitida a implantação de atividades que envolvam a estocagem a granel de materiais ou agregados (areia, pedra/pó de pedra, etc.) destinados à venda, e as atividades correlatas a transportadoras, oficinas mecânica, garagens de veículos de carga ou transporte de passageiros ou logísticas, deverão respeitar o horário de funcionamento de 2ª a 6ª feira, das 7:00h às 20:00h e Sábado das 8:00h às 13:00h, não sendo permitido seu funcionamento aos domingos e feriados.

Peça do processo/documento PMB 052123/2023, materializada por: R.D.C.C em 14/04/2023 15:54 CPF: 166.xxx.xxx-07

Art. 101. A implantação, instalação e o funcionamento de Empreendimentos ou atividades de Impacto ficam condicionados à prévia elaboração e apresentação de Estudo de Impacto de Vizinhança (EIV), pelo proprietário/empreendedor ou pelo responsável legal pelo exercício das atividades pretendidas, e à aprovação ou anuência deste relatório pelos órgãos competentes da municipalidade.

§1º A elaboração do Estudo de Impacto de Vizinhança (EIV) não substitui nem isenta o licenciamento ambiental requerido nos termos da legislação ambiental.

§2º Nos casos em que couber Estudo de Vizinhança (EIV) e licenciamento ambiental, os procedimentos, no âmbito municipal, serão analisados de forma independente.

§3º Nos casos de licenciamento ambiental estadual, o Município analisará, separadamente, o Estudo de Impacto de Vizinhança (EIV).

SEÇÃO IV
DO ESTUDO DE IMPACTO DE VIZINHANÇA (EIV)
E
RELATÓRIO DE IMPACTO DE VIZINHANÇA (RIV)

Art. 102. de Impacto Vizinhança (EIV) é o documento que apresenta o conjunto dos estudos e informações técnicas relativas à identificação, avaliação, prevenção, mitigação e compensação dos impactos na vizinhança de um empreendimento ou atividade, de forma a permitir a análise das diferenças entre as condições que existirão com sua implantação e as que existiriam sem essa ação; cuja compilação desses dados, e conclusão deste estudo, denomina-se Relatório de Impacto Vizinhança (RIV).

§1º O Estudo de Impacto Vizinhança (EIV) deverá ser assinado pelos proprietários do empreendimento ou responsáveis pelo exercício das atividades pretendidas e pelos responsáveis técnicos e demais profissionais responsáveis por sua elaboração, sendo todos solidariamente responsáveis pela veracidade das informações fornecidas.

Peça do processo/documento PMB 052123/2023, materializada por: R.D.C.C em 14/04/2023 15:54 CPF: 166.xxx.xxx-07

§2º Entende-se como vizinhança o entorno do local o qual poderá ser afetado pela implantação, instalação e funcionamento do empreendimento ou atividade, podendo ser:

I - vizinhança imediata, aquela instalada nos lotes e quadras lindeiras;

II - vizinhança mediata, aquela situada na área de influência do projeto e que pode por ele ser atingida.

§3º Para a análise do EIV/RIV poderá ser apresentada a proposta de implantação do empreendimento em forma simplificada, tipo estudo de massa.

§4º Caso o interessado opte em apresentar o projeto completo, este só será analisado após o Parecer Final emitido pela Comissão de Análise de EIV/RIV desta municipalidade.

§5º Para os casos em que haja necessidade de avaliação do Grupo de Análise e Aprovação de Projetos Habitacionais (GRAPROHAB), poderá ser apresentado o projeto completo juntamente com o EIV/RIV, observando o parágrafo anterior.

§6º Em qualquer dos casos, deverão ser detalhados, para a perfeita compreensão do projeto, os seguintes itens:

a) os acessos e saídas do empreendimento;
b) as áreas destinadas a Carga e Descarga;
c) as áreas destinadas a Embarque e Desembarque;
d) a área destinada a acumulação de veículos;
e) a localização do controle de acesso.

§7º Para o caso disposto no §3º, a taxa de emolumentos a ser aplicada observará o disposto no §3º do artigo 28 da Lei Complementar nº 4, de 12 de dezembro de 1991.

Art. 103. O Estudo de Impacto Vizinhança (EIV), quando pertinente, será exigido para:

I - construção ou implantação do empreendimento;

II - ampliação do empreendimento, quando esta for considerada de impacto;

III - instalação e funcionamento de atividades em imóveis e empreendimentos ou edificações existentes.

Peça do processo/documento PMB 052123/2023, materializada por: R.D.C.C em 14/04/2023 15:54 CPF: 166.xxx.xxx-07

Art. 104. O Estudo de Impacto Vizinhança (EIV) deverá contemplar os aspectos positivos e negativos do empreendimento ou atividade sobre a qualidade de vida da população residente ou usuária da área em questão e seu entorno, devendo incluir, no que couber, a análise e proposição de solução para as seguintes questões:

I - adensamento populacional;

II - uso e ocupação do solo;

III - valorização imobiliária;

IV - equipamentos urbanos;

V - equipamentos comunitários;

VI - paisagem urbana e patrimônio natural e cultural;

VII - sistema viário de circulação e transporte;

VIII - impacto socioeconômico na população residente ou atuante no entorno;

IX - outros aspectos considerados pela Municipalidade, conforme anexo XIII.

Art. 105. Os aspectos de cada uma das questões relacionadas no art. 104 e anexo XIII, desta lei complementar, serão analisados conforme regulamento vigente.

Art. 106. O Estudo de Impacto Vizinhança (EIV) deverá conter, no mínimo, os itens abaixo discriminados:

I - apresentação das informações necessárias à análise técnica de adequação do empreendimento ou atividade às condições locais e de suas alternativas tecnológicas, contendo no mínimo as seguintes indicações:

a) localização geográfica;

b) atividades previstas, bem como objetivos e justificativas;

c) descrição do projeto e de suas alternativas tecnológicas;

d) área, dimensões, volumetria e acabamento da edificação projetada;

e) indicação das entradas e saídas, distribuição do sistema viário de acesso ao empreendimento e informações acerca de possíveis interferências no tráfego.

II - delimitação da área de vizinhança imediata e mediata, com justificativa e sua descrição;

III - compatibilização do projeto com:

a) os planos e programas governamentais;

b) a legislação urbanística e ambiental

Peça do processo/documento PMB 052123/2023, materializada por: R.D.C.C em 14/04/2023 15:54 CPF: 166.xxx.xxx-07

c) a infraestrutura urbana;

d) o sistema viário na área de vizinhança.

IV - identificação e avaliação dos impactos na área de vizinhança durante as fases de construção e operação ou funcionamento e, quando for o caso, de desativação do empreendimento ou atividade, contendo:

a) definição da área de empréstimo, para os casos de movimentação de terra;

b) destino final dos resíduos da construção civil, inclusive aqueles decorrentes das áreas de corte;

c) caracterização da cobertura vegetal do terreno;

d) produção e nível de ruído;

e) demanda de infraestrutura e recursos naturais.

V - descrição da qualidade ambiental futura da área em comparação com a qualidade atual;

VI - definição de medidas mitigadoras, compatibilizadoras e compensatórias;

VII - elaboração de programa de monitoramento dos impactos e da implementação das medidas preventivas, compensatórias, corretivas, mitigadoras e a metodologia e parâmetros a serem adotados com os prazos de execução, além dos responsáveis pela execução e o cronograma de implementação.

Art. 107. O Executivo Municipal, para eliminar ou minimizar impactos negativos a serem gerados pelo empreendimento ou atividade, poderá solicitar, como condição para aprovação do projeto ou licenciamento da atividade, alterações e complementações.

Art. 108. Ficam sujeitos ao Relatório de Impacto de Vizinhança – RIV, os empreendimentos ou atividades que se enquadrem nos arts. 99 e 100, desta lei complementar.

Parágrafo único. Fica a critério da municipalidade decidir, desde que justificado tecnicamente, sobre a necessidade da apresentação do RIV para os casos omissos em que haja possibilidade de eventual conflito do uso pretendido com a vizinhança.

Art. 109. Para análise de empreendimentos enquadrados no RIV, o proprietário / empreendedor e/ou responsável legal deverá apresentá-lo, tendo

Peça do processo/documento PMB 052123/2023, materializada por: R.D.C.C em 14/04/2023 15:54 CPF: 166.xxx.xxx-07

como base o procedimento mínimo a ser disponibilizado pela SPU, devidamente assinado por ele e por responsável de nível superior, devidamente inscrito no CREA, CAU e demais órgãos de classe, acompanhado dos seguintes documentos:

I - material gráfico (projetos) em escala adequada, demonstrando a localização, os acessos, a área permeável, as áreas construídas/edificadas, os estacionamentos/garagens e futuras ampliações se for o caso;

II - RRT's /ART's – Registro/Anotação de Responsabilidade Técnica e demais registros de atividades técnicas, dos respectivos órgãos de classe para todas as modalidades profissionais;

III - cópia da matrícula do imóvel ou documento de propriedade;

IV - diretrizes das concessionárias responsáveis pelo abastecimento de água, esgotamento sanitário, energia elétrica e gás, caso forem adotadas soluções alternativas de abastecimento, relacionando-as e descrevendo-as;

V - licença prévia da CETESB, se for o caso;

VI - Relatório Técnico acompanhado de mapas e peças gráficas que delimitem as áreas impactadas, as graduações dos impactos e as propostas de medidas mitigadoras, compatibilizadoras ou compensatórias, quando for o caso, a serem implementadas.

Art. 110. O Relatório Técnico para os empreendimentos enquadrados no RIV deverá possuir o conteúdo mínimo constante do anexo XIII.

Parágrafo único. Deverão ainda constar do Relatório:

I - responsabilidade, na relação e qualificação da equipe técnica responsável pela elaboração do RIV;

II - conclusão, representada pelo relatório conclusivo do RIV, elaborado em linguagem simples e acessível, contendo a síntese dos estudos e, se for o caso, relação das medidas preventivas e mitigadoras necessárias para sua aprovação.

Art. 111. O RIV dos empreendimentos privados será objeto de análise consideração para emissão de Ofício com Parecer Final da SPU, mediante prévia manifestação, quando pertinente, das seguintes Secretarias:

I – Secretaria de Recursos Naturais e Meio Ambiente;

II – Secretaria de Transporte e Mobilidade Urbana;

III – Secretaria de Obras.

Peça do processo/documento PMB 052123/2023, materializada por: R.D.C.O em 14/04/2023 15:54 CPF: 166.xxx.xxx-07

§1º Quando a natureza da matéria envolver áreas de competência de outras Secretarias, poderão ser colhidas as respectivas manifestações nos prazos estabelecidos no artigo 168, desde que determinadas pela Administração Pública.

§2º A exigência de apresentação do RIV interromperá os prazos de tramitação do processo administrativo em que se der, bem como interromperá o prazo para apreciação do empreendimento desejado, sendo que o reinício do prazo dar-se-á depois de todos os procedimentos necessários à sua análise.

Art. 112. O RIV para obras públicas Municipais poderá ser objeto de contratação e aprovação pela Secretaria de Obras, anteriormente à elaboração do projeto executivo, devendo-se atender, dentro dos prazos estabelecidos no artigo 170, a manifestação das demais Secretarias envolvidas, de acordo com a natureza do empreendimento.

Art. 113. O proprietário/empreendedor e/ou responsável legal, enquadrado nos requisitos de que trata esta lei, mediante requerimento formalmente instruído, dará entrada no pedido de aprovação do RIV, incluindo todos os projetos e memoriais, assinados pelos responsáveis técnicos registrados nos órgãos competentes.

Parágrafo único. Caberá à SPU e às demais Secretarias pertinentes:

I - verificar a conformidade do RIV com os requisitos exigidos para sua elaboração;

II - examinar a consistência técnica do RIV;

III - solicitar esclarecimentos e complementação das informações apresentadas;

IV - recomendar ou exigir ajustes;

V - recomendar a dispensa de elaboração de RIV, quando for julgado que todos os elementos necessários estão contemplados em estudos existentes;

VI - emitir parecer sobre o RIV do projeto submetido à sua consideração, recomendando o aceite ou a rejeição do documento pela autoridade competente, de modo parcial ou total;

VII - emitir recomendações acerca da adequação do projeto e das medidas de prevenção, recuperação, mitigação ou compensação a serem adotadas, quando for o caso;

Peça do processo/documento PMB 052123/2023, materializada por: R.D.C.C em 14/04/2023 15:54 CPF: 166.xxx.xxx-07

VIII - manifestar-se quanto à prorrogação da validade da Certidão de Diretrizes;

IX - manifestar-se quanto aos recursos interpostos.

Art. 114. A SPU e o responsável pelas obras públicas quando for o caso, manifestar-se-ão, respectivamente, de forma conclusiva sobre o RIV, aprovando ou rejeitando o projeto, considerando as conclusões dos pareceres das demais Secretarias, caso necessário, condicionando sua aprovação à adoção de medidas mitigadoras, compatibilizadoras ou compensatórias necessárias a serem implantadas pelo proponente.

Parágrafo único. A análise do RIV poderá, ainda, exigir alterações no projeto do empreendimento, pertinentes.

Art. 115. Aprovado o RIV, as medidas mitigadoras, compatibilizadoras ou compensatórias, quando previstas, serão obrigatoriamente implementadas ou compensadas, sob pena de cassação do Alvará e autorizações a cargo do Poder Executivo Municipal.

§1º A validade do Ofício com Parecer Final é de 12 (doze) meses contados a partir de sua emissão.

§2º O prazo de validade poderá ser prorrogado por até 12 (doze) meses, a critério da SPU, mediante solicitação fundamentada do proprietário/empreendedor e/ou responsável legal.

§3º Quando necessário, será exigida a atualização de dados ou informações do RIV aprovado para prorrogação de sua validade.

§4º A aprovação de projeto ou de licenciamento de empreendimento ou atividade deverá respeitar as disposições contidas no Ofício com Parecer Final e no Termo de Compromisso.

§5º Deverão constar dos documentos de aprovação de projeto e de licenciamento todas as disposições da Ofício com Parecer Final e do Termo de Compromisso, quando houver.

Peça do processo/documento PMB 052123/2023, materializada por: R.D.C.C em 14/04/2023 15:54 CPF: 166.xxx.xxx-07

Art. 116. Ficam passíveis de exigência de RIV as edificações que, ao mudar de destinação de uso ou atividade, configurarem como empreendimentos enquadrados neste instrumento, sem embargo das demais exigências previstas na LPUOS e no CEM.

Art. 117. A emissão de "habite-se" ou documento equivalente, ou da licença de funcionamento fica condicionada à declaração ou comprovante dos órgãos competentes de que foram implementadas todas as medidas de prevenção, recuperação, mitigação e compensação quando o Ofício com Parecer Final assim o exigir.

§1º No caso de medidas de caráter contínuo em que o cronograma exceda a data de emissão do "habite-se" e/ou da licença de funcionamento, os órgãos, entidades ou concessionárias deverão indicar executor para acompanhar o cumprimento do Termo de Compromisso, conforme as respectivas competências.

§2º O descumprimento das medidas indicadas no §1º deste artigo terão efeito suspensivo do "habite-se" e/ou da licença de funcionamento, sem prejuízo das demais sanções administrativas, civis e penais cabíveis.

Art. 118. O proprietário/empreendedor e/ou responsável legal deverá recolher os tributos/taxas referentes à Análise Prévia com Diretrizes ou outro tributo/taxa específicos previstos no Código Tributário do Município de Barueri.

Art. 119. O proprietário/empreendedor e/ou responsável legal terá o prazo de 180 (cento e oitenta) dias a partir emissão do primeiro comunicado para aprovar o RIV, podendo esse prazo ser prorrogado por igual período, a critério da SPU.

Art. 120. O não atendimento às disposições deste decreto implicará o indeferimento e o arquivamento do pedido, devendo o proprietário/empreendedor e/ou responsável legal, apresentar novo requerimento, devidamente documentado.

SEÇÃO V
DA CONTRAPARTIDA

Peça do processo/documento PMB 052123/2023, materializada por: R.D.C.C em 14/04/2023 15:54 CPF: 166.xxx.xxx-07

BARUERI
CIDADE INTELIGENTE E SUSTENTÁVEL

SECRETARIA DE
NEGÓCIOS JURÍDICOS

Art. 121. Fica instituído, no Município de Barueri, o Instituto da Contrapartida, entendida como o conjunto de ações necessárias à compensação mitigatória dos impactos dos empreendimentos ou atividades definidos nos artigos 83, 98 e 100 desta lei complementar.

Parágrafo único. A Contrapartida, uma vez comprovada a sua necessidade, deverá ser cumprida pelo proprietário/empreendedor em execução de obras ou serviços necessários a compensação mitigatória do empreendimento, ou seu equivalente em pecúnia, em parte ou no todo, quando da impossibilidade em se atender parcial ou integralmente, através de obras ou serviços necessários à mitigação dos impactos do empreendimento.

Art. 122. O valor correspondente da Contrapartida, uma vez apurado, com base nas ações necessárias para a mitigação dos impactos do empreendimento, não poderá ultrapassar o limite fixado de 5% (cinco por cento) do valor da construção do empreendimento, considerando para fins de cálculo o Custo Unitário Base (CUB) para o m² (metro quadrado) de construção (residencial e comercial), publicado pelo SINDUSCON (Sindicato da Indústria da Construção Civil), ou outra base de cálculo oficial que vier a substituí-lo considerando, para tanto, o último Boletim publicado.

§1º Se o custo das obras de melhoria na infraestrutura urbana ultrapassar o limite de 5% estabelecido no "caput" deste artigo, deverão ser adotados os seguintes procedimentos:

I – sendo a implantação do empreendimento de relevante interesse público, a Administração Municipal elegerá, até o prazo de 60 (sessenta) dias, de forma expressa, dentre aquelas inicialmente previstas, as que deseja sejam executadas ou compensadas pelo empreendedor, ficando este desobrigado das demais obrigações que superem ao mencionado limite;

II – não sendo de relevante interesse público, o projeto deverá ser adequado, de tal forma que as obras de melhoria necessárias observem o limite de que trata o "caput" deste artigo.

§2º No caso do inciso II do §1º deste artigo, havendo interesse do empreendedor em manter o projeto original, caberá a ele executar e custear integralmente a totalidade das obras.

Rua Prof. João da Matta e Luz, 84
CEP 06401-110 - Centro - Barueri - SP
juridico@barueri.sp.gov.br
Fone: 11 4199-8000

Peça do processo/documento PMB 052123/2023, materializada por: R.D.C.C em 14/04/2023 15:54 CPF: 166.xxx.xxx-07

§3º Quando a implantação do empreendimento for considerada pela Administração Municipal de relevante interesse público, o percentual excedente de que trata o inciso I do §1º deste artigo poderá ser suportado pela Municipalidade, desde que tecnicamente justificável.

§4º Quando as medidas mitigadoras indicadas incluírem doação de área privada ao Município de Barueri, o empreendedor deverá elaborar o projeto e memoriais descritivos e oficializar junto à Prefeitura e ao Cartório de Registros de Imóveis a respectiva doação.

Art. 123. Definido o teor da Contrapartida, o proprietário/empreendedor deverá apresentar Termo de Compromisso para o seu cumprimento, com firma reconhecida e registro em Cartório de Títulos e Documentos, como condição de procedibilidade dos demais atos administrativos necessários ao início do processo de aprovação e licenciamento visando à implantação de seu empreendimento.

Parágrafo único. Em caso de não cumprimento, total ou parcial, do Termo de Compromisso celebrado, o instrumento em apreço constituirá título executivo extrajudicial, para que a Administração Municipal promova as medidas judiciais cabíveis contra o proprietário/empreendedor.

Art. 124. O adimplemento da Contrapartida poderá ser efetuado por meio das seguintes modalidades:

I - execução das obras definidas no art. 94;

II - em forma de pecúnia;

III - execução de serviços e obras consorciadas, a serem definidas pela Administração Pública, conforme carteira de obras e serviços, divulgada por Portaria da Administração Municipal, publicada no Diário Oficial de Barueri.

Parágrafo único. O cálculo, o adimplemento, a forma e demais especificações serão estabelecidos em regulamento.

Art. 125. A Contrapartida, caso seja cumprida em pecúnia, deverá ser recolhida por meio da respectiva Guia de Recolhimento sob o Código de Receita a ser definido pela Secretaria de Finanças.

Peça do processo/documento PMB 052123/2023, materializada por: R.D.C.C em 14/04/2023 15:54 CPF: 166.xxx.xxx-07

BARUERI
CIDADE INTELIGENTE E SUSTENTÁVEL

SECRETARIA DE
NEGÓCIOS JURÍDICOS

Art. 126. O pagamento da Contrapartida poderá ser parcelado, sendo que o cronograma de pagamento não poderá exceder ao cronograma de execução da obra ou do empreendimento.

Art. 127. Se o empreendedor optar pela execução de obras e serviços, poderá ser estipulada caução no valor correspondente das obras.

Art. 128. O prazo para início dos pagamentos ou execução das obras e serviços decorrentes da Contrapartida não poderá exceder ao prazo de validade do Alvará de Construção para início das obras do empreendimento, estipulado no art. 42 do CEM.

§1º A execução das obras e serviços decorrentes da Contrapartida deverá estar vinculada ao cronograma de execução da edificação apresentado pelo empreendedor, devendo sua conclusão preceder à expedição do "habite-se" ou documento equivalente e, quando for o caso, a expedição do Alvará de Funcionamento na Edificação.

§2º Para os empreendimentos compostos por mais de uma edificação ou por uma única edificação com usos distintos, bem como para os empreendimentos concluídos em etapas, a Anuência Prévia a ser expedida pela Secretaria de Obras, a pedido do empreendedor durante a fase de aprovação do projeto, poderá vincular a cada uma destas edificações e/ou etapas as medidas mitigadoras pertinentes, desde que tecnicamente possível.

Subseção I
Da Anuência Prévia e Termo de Compromisso

Art. 129. Após o procedimento de análise e aceitação do RIT e/ou EIV/RIV, o(s) representante(s) da(s) Secretaria(s) competente(s) emitirá(ão) manifestação técnica conclusiva, condição necessária à emissão de Anuência Prévia e à emissão de seu respectivo Termo de Compromisso.

§1º A Anuência Prévia é o documento que anui a implantação de intervenções no sistema viário ou de bem público em decorrência do licenciamento do exercício de atividade econômica e/ou institucional ou em decorrência da aprovação de projeto de implantação, reforma ou ampliação de um empreendimento enquadrado como PGT e/ou Empreendimento de Impacto.

Rua Prof. João da Matta e Luz, 84
CEP 06401-110 - Centro - Barueri - SP
juridico@barueri.sp.gov.br
Fone: 11 4199-8000

Peça do processo/documento PMB 052123/2023, materializada por: R.D.C.C em 14/04/2023 15:54 CPF: 166.xxx.xxx-07

§2º O Termo de Compromisso é o documento de cunho contratual celebrado entre o Município de Barueri, por meio do órgão competente, e o representante legal do proprietário do empreendimento e/ou do responsável pela implantação da atividade pretendida ou do empreendimento anuído provisoriamente.

Art. 130. A Anuência Prévia e o seu respectivo Termo de Compromisso, para os empreendimentos enquadrados como PGT's e/ou Empreendimentos de Impacto, são documentos obrigatórios, cuja apresentação é condição necessária para o licenciamento, pela SPU, das obras relativas à implantação do empreendimento ou para o licenciamento do exercício de atividades econômicas e/ou institucionais pretendidas pelo proprietário/empreendedor.

§1º A inobservância deste artigo pelo empreendedor ou pelo responsável legal pelo exercício da atividade econômica ou institucional pretendida implicará a aplicação das penalidades cabíveis.

§2º A expedição da Anuência Prévia e do respectivo Termo de Compromisso será dispensada, quando não houver a necessidade de implantação de intervenções no sistema viário do Município ou de bem público.

§3º Para os empreendimentos considerados de Impacto, os documentos de que trata este artigo serão expedidos no próprio expediente de aprovação do RIV e para os empreendimentos enquadrados exclusivamente como PGT's serão expedidos durante o próprio licenciamento do empreendimento ou atividade.

Art. 131. A Anuência Prévia terá validade até a data prevista no Termo de Compromisso, em consonância com o cronograma físico de implantação das medidas mitigadoras e/ou compensatórias elencadas no referido termo, parte integrante da Anuência Prévia.

Art. 132. O Termo de Compromisso conterá todas as medidas mitigadoras e/ou compensatórias, internas e externas ao empreendimento, destinadas a minimizar ou eliminar o impacto a ser ocasionado pelo empreendimento enquadrado como PGT ou Empreendimento de Impacto.

Peça do processo/documento PMB 052123/2023, materializada por: R.D.C.C em 14/04/2023 15:54 CPF: 166.xxx.xxx-07

Parágrafo único. No caso da impossibilidade de mitigação completa dos impactos negativos causados pela implantação da atividade ou do empreendimento enquadrado como PGT ou Empreendimento de Impacto, deverão ser apresentadas medidas compensatórias.

Subseção II
Do Termo de Vistoria, Anuência Parcial e Anuência Definitiva

Art. 133. Concluídas as obras mitigadoras e/ou compensatórias previstas no Termo de Compromisso e as obras do empreendimento enquadrado como PGT e/ou Empreendimento de Impacto, o empreendedor deverá protocolar solicitação do "habite-se" ou documento equivalente no guichê de atendimento da SPU, localizado no Ganha Tempo Municipal.

§1º A expedição do "habite-se" ou documento equivalente pela SPU estará condicionada à expedição da Anuência Definitiva pela Secretaria de Obras, representada pelo Aceite de Obra Pública.

§2º Anuência Definitiva é o documento que anui à execução das medidas mitigadoras e/ou compensatórias elencadas no Termo de Compromisso, as quais estão vinculadas ao empreendimento enquadrado como PGT e/ou Empreendimento de Impacto.

Art. 134. A Secretaria de Obras realizará vistoria externa ao empreendimento enquadrado como PGT e/ou Empreendimento de Impacto, a fim de verificar o cumprimento do Termo de Compromisso e emitirá Termo de Vistoria.

Parágrafo único. Termo de Vistoria é o documento que atesta o cumprimento integral do Termo de Compromisso celebrado entre o Município e o representante legal do proprietário do empreendimento e/ou do responsável pela implantação da atividade pretendida ou do responsável pela implantação das intervenções no sistema viário municipal ou de bem público.

Art. 135. O Termo de Vistoria é documento obrigatório e necessário à emissão da Anuência Definitiva pela Secretaria de Obras.

Peça do processo/documento PMB 052123/2023, materializada por: R.D.C.C em 14/04/2023 15:54 CPF: 166.xxx.xxx-07

Art. 136. A Anuência Definitiva e seu respectivo Termo de Vistoria, documentos obrigatórios para a expedição do "habite-se" ou documento equivalente, serão encaminhados à SPU, para as demais providências relativas à expedição deste último documento, o qual autoriza a ocupação do empreendimento enquadrado como PGT e/ou Empreendimento de Impacto.

Parágrafo único. O modelo de cada um dos documentos de que trata este artigo será objeto de Resolução a ser editada pela SPU.

Art. 137. A Secretaria de Obras emitirá a Anuência Definitiva no prazo máximo de 30 (trinta) dias, prorrogável justificadamente por mais 15 (quinze) dias, contados a partir da data de encaminhamento, pela SPU, do expediente administrativo relativo à solicitação do "habite-se" ou documento equivalente, desde que cumpridas todas as formalidades legais.

Art. 138. Para os empreendimentos compostos por mais de uma edificação ou por uma única edificação com usos distintos, bem como para os empreendimentos concluídos em etapas, a Secretaria de Obras poderá emitir a Anuência Parcial, atestando que foram implantadas as medidas mitigadoras parciais estabelecidas no Termo de Compromisso, as quais estão vinculadas à edificação e/ou etapa do empreendimento objeto de concessão de habite-se parcial ou documento equivalente.

Art. 139. Constatado, a qualquer tempo, o não cumprimento das diretrizes a que alude o art. 86, da Lei Complementar nº 314/2013, ou o não cumprimento do cronograma de implementação relativo às medidas mitigadoras, compatibilizadoras ou compensatórias, o empreendedor e/ou o responsável legal pelo exercício das atividades pretendidas serão notificados pela Secretaria de Obras para que se regularize a situação, no prazo de 60 (sessenta) dias a contar da notificação.

Parágrafo único. O não atendimento da notificação preliminar pelo empreendedor ou pelo responsável legal pelo exercício das atividades pretendidas, no prazo estabelecido, poderá implicar o embargo da obra, a interdição do estabelecimento ou empreendimento e a aplicação das sanções cabíveis, e quando for o caso, a perda da garantia efetuada mediante caução em dinheiro ou fiança bancária.

Peça do processo/documento PMB 052123/2023, materializada por: R.D.C.C em 14/04/2023 15:54 CPF: 166.xxx.xxx-07

Art. 140. No caso da impossibilidade do cumprimento das exigências estabelecidas ou o seu cumprimento dentro do prazo previsto no Termo de Compromisso, parte integrante da Anuência Prévia, por fatores alheios à sua atuação, o empreendedor poderá apresentar, mediante protocolo, pedido autônomo à SPU, contendo os elementos justificativos de inviabilidade, a solicitação de novo prazo e a indicação de garantias de aporte financeiro para a execução das obras necessárias.

§1º O pedido apresentado pelo empreendedor será submetido à análise da Secretaria de Obras que poderá emitir a Anuência Definitiva, oficiando à área competente para a adoção das providências necessárias.

§2º As garantias mencionadas no "caput" deste artigo serão efetuadas por caução em dinheiro ou fiança bancária, no valor equivalente ao da obra ou serviço a ser executado pelo proprietário /empreendedor.

§3º Sanados os motivos impeditivos da realização das medidas mitigadoras, a Secretaria de Obras deverá notificar o empreendedor para a realização imediata dos serviços, sob pena da revogação da Anuência Parcial e documentos subsequentes e da perda integral da garantia apresentada em favor da municipalidade.

§4º Quando a impossibilidade do cumprimento das exigências estabelecidas no Termo de Compromisso, parte integrante da Anuência Prévia, perdurar por mais de 12 (doze) meses, a Secretaria de Obras deverá retificar tais documentos, sem prejuízo da permanência da garantia oferecida.

CAPÍTULO XI
DAS CARACTERÍSTICAS DE APROVEITAMENTO, OCUPAÇÃO E DIMENSIONAMENTO DOS LOTES

Art. 141. A construção e a ampliação das edificações ficam limitadas ao potencial construtivo resultante da aplicação do coeficiente de aproveitamento máximo definido para o setor onde o imóvel estiver localizado.

Peça do processo/documento PMB 052123/2023, materializada por: R.D.C.C em 14/04/2023 15:54 CPF: 166.xxx.xxx-07

§1º O potencial construtivo resultante da aplicação do coeficiente de aproveitamento básico poderá ser ultrapassado até o limite referido no "caput" nas seguintes condições:

I - por meio de outorga onerosa do direito de construir, segundo as disposições do Plano Diretor e das leis específicas que disponham sobre este instrumento e desta lei complementar;

II - gratuitamente, segundo as disposições das leis que tratam dos coeficientes de aproveitamento a serem adotados por determinados usos que se quer incentivar e desta lei complementar;

III - por meio de transferência do direito de construir, segundo as disposições do Plano Diretor, das leis específicas que disponham sobre este instrumento e desta lei complementar.

§2º O coeficiente de aproveitamento máximo, poderá ser utilizado na sua integralidade, até que sejam regulamentados os incisos I, II e III do §1º deste artigo.

CAPÍTULO XII
DOS INDICES URBANISTICOS E NORMAS SUPLETIVAS PARA PARCELAMENTO DO SOLO URBANO

Art. 142. Os parcelamentos do solo urbano, no Município de Barueri, observarão, em caráter supletivo à Lei Federal nº 6.766, de 19 de dezembro de 1979, e as disposições desta lei complementar.

Art. 143. Para efeito de parcelamento do solo urbano, sob quaisquer de suas formas, ficam adotadas as definições constantes no anexo VII desta lei complementar.

Art. 144. Os loteamentos e desmembramentos destinarão o percentual mínimo de áreas públicas estabelecido na tabela – anexo VIII desta lei complementar, de acordo com o setor de uso em que a gleba estiver localizada.

§1º No caso de ser a área destinada a sistema viário inferior ao mínimo estabelecido na tabela, a diferença será acrescida à área do sistema de lazer.

Peça do processo/documento PMB 052123/2023, materializada por: R.D.C.C em 14/04/2023 15:54 CPF: 166.xxx.xxx-07

§2º O atendimento das áreas mínimas constantes da tabela não desobriga o interessado da observância das disposições emanadas dos órgãos federais e estaduais.

Art. 145. Os projetos de loteamentos e desmembramentos deverão, obrigatoriamente, prever a reserva de área não edificável, para execução de obras de saneamento, em lotes que apresentarem partes situadas em cota inferior ao eixo da via pública.

Art. 146. Nos processos de aprovação de parcelamento do solo, as áreas institucionais especificadas no anexo VIII, desta lei complementar, poderão ser reservadas e doadas em outra localidade no perímetro urbano, visando ao atendimento de critérios resultantes de estudos e constatação de demandas da densidade demográfica de ocupação e aspectos físicos territoriais e socioambientais locais, ficando estabelecido, para os casos de deslocamento da área institucional, o acréscimo de, no mínimo, 50% (cinquenta por cento) sobre os percentuais fixados no anexo VIII, desta lei complementar.

§1º Os critérios mencionados no "caput" deste artigo serão elaborados por colegiado composto por equipe multidisciplinar, com a representação das secretarias e unidades administrativas afins, mediante nomeação por Portaria específica do Prefeito Municipal.

§2º No requerimento da Certidão de Diretrizes o parcelador deverá manifestar sua pretensão em reservar e doar área de terreno, livre e desembaraçada de quaisquer ônus, destinada à implantação de equipamentos comunitários (uso institucional) em outra localidade do perímetro urbano, indicando e identificando-a, mediante documentação de propriedade, plantas e memoriais descritivos.

§3º Tratando-se de áreas institucionais a serem reservadas e doadas em outra localidade do perímetro urbano, a Comissão Técnica a que alude o § 1º deste artigo emitirá um parecer quanto à aceitação ou não da área institucional pretendida e indicada pelo parcelador, podendo ainda indicar outra área, para reserva e implantação de equipamentos comunitários, observando os critérios estabelecidos no "caput" deste artigo.

Peça do processo/documento PMB 052123/2023, materializada por: R.D.C.C em 14/04/2023 15:54 CPF: 166.xxx.xxx-07

§4º As despesas decorrentes da reserva e doação da área na forma do §2º deste artigo correrão por conta exclusiva do parcelador.

Art. 147. Os lotes resultantes de parcelamentos deverão, necessariamente, confrontar com via oficial de circulação, não sendo admitidos lotes com acesso por simples passagem ou viela.

Art. 148. Os projetos de parcelamento serão aprovados ou rejeitados no prazo de 60 (sessenta) dias contados da data do pedido ou, havendo exigências a serem satisfeitas, do seu cabal atendimento.

CAPÍTULO XIII
DAS DISPOSIÇÕES TRANSITÓRIAS

Art. 149. Para fins de aplicação do disposto nesta lei complementar, a equivalência entre as zonas de uso definidas nesta lei complementar e as zonas de uso da legislação anterior será efetivada através de decreto, observadas as disposições desta lei complementar.

Art. 150. No caso de expedientes administrativos ainda sem despacho decisório nesta Secretaria, protocolizados anteriormente à data de entrada em vigor desta lei, os interessados poderão optar pela aplicação da legislação vigente à data do seu protocolamento, desde que oficializado por requerimento protocolizado com prazo máximo de 6 (seis) meses após a publicação desta lei complementar.

Art. 151. Não havendo a opção prevista, os expedientes administrativos com tramitação iniciada nesta Secretaria, ou pelo menos com a expedição do primeiro “comunique-se”, protocolado anteriormente à data de entrada em vigor desta lei, serão decididos de acordo com a legislação vigente na data de seu protocolo.

Parágrafo único. As disposições estabelecidas nesta lei relativas ao parcelamento do solo e remembramento de lotes, com as adaptações referidas no “caput”, deverão prevalecer mesmo nos casos dos expedientes administrativos a que se refere o artigo desta lei complementar.

Peça do processo/documento PMB 052123/2023, materializada por: R.D.C.C em 14/04/2023 15:54 CPF: 166.xxx.xxx-07

Art. 152. As alterações de projeto já aprovado em data anterior à da publicação desta lei complementar deverão ser analisadas observando-se os seguintes critérios:

I - projeto modificativo: com base na legislação vigente à época da aprovação, desde que, o Alvará de Construção esteja em pleno vigor;

II - projeto substitutivo: com base nas disposições desta lei complementar.

§1º Entende-se por projeto modificativo o que envolve modificações que não impliquem nova análise total e que preserve as características e categoria de usos predominantes, com variação máxima de até 10% (dez por cento) das áreas computáveis do projeto inicialmente aprovado.

§2º Considera-se projeto substitutivo o que altera, total ou parcialmente, o anterior, sem preservar suas características originais, constituindo um novo projeto.

CAPÍTULO XIV
DAS DISPOSIÇÕES GERAIS

Art. 153. Nas unidades habitacionais em qualquer zona de uso, é facultado aos respectivos moradores o exercício de suas profissões, com o emprego de no máximo 1 (um) auxiliar ou funcionário, observados os parâmetros de incomodidade definidos para a zona de uso ou via, dispensada a licença de instalação e funcionamento;

Art. 154. Nos casos de usos especiais em conjunto com outros usos, serão considerados os índices urbanísticos do uso prevalecente ou, no caso de igualdade, o menos restritivo.

Art. 155. Nas unidades habitacionais em todo o perímetro municipal, é facultado aos respectivos moradores o exercício de atividades intelectuais, sem receber clientes e sem utilizarem auxiliares ou funcionários, dispensada a licença de instalação e funcionamento.

Art. 156. Os casos omissos e aqueles que não se enquadrarem nas disposições desta lei, relacionados com parcelamento, uso ou ocupação do solo no Município, serão analisados, por meio de parecer da Comissão de Uso do Solo a ser criado por legislação específica.

Peça do processo/documento PMB 052123/2023, materializada por: R.D.C.C em 14/04/2023 15:54 CPF: 166.xxx.xxx-07

Art. 157. A pesquisa e lavra de água mineral poderá ser permitida em uma determinada zona de uso em que seja permitido o uso não residencial, desde que a secretaria afeta à questão se manifeste de maneira favorável de forma a fixar as características de dimensionamento, aproveitamento, recuos, gabaritos de altura máxima e demais condições.

Art. 158. O heliponto é considerado atividade complementar em relação às seguintes atividades:

I - hospitais e maternidades;
II - sedes de governos;
III - edificações de uso de segurança pública;
IV - corpo de bombeiros.

§1º É admitida a instalação de heliponto, como atividade complementar, em edificação regular destinada a um dos usos referidos neste artigo, independentemente do setor de uso onde estiver situado, devendo o heliponto neste caso, sujeitar-se as demais legislações municipais, estaduais e federais vigentes.

§2º Fica proibida a instalação de helipontos em edifícios estritamente residenciais com qualquer altura e em edifícios comerciais com altura inferior a 80,00 (oitenta) metros, contados a partir do nível médio da testada principal do lote.

§3º O Executivo deverá definir os procedimentos de análise e mitigação de impacto ambiental e de vizinhança relacionado à instalação e ao funcionamento de helipontos e heliportos, a ser estabelecido em decreto municipal.

CAPÍTULO XV
DAS DISPOSIÇÕES FINAIS

Art. 159. Em cada Setor de Uso Residencial e Industrial poderão ser destinados áreas ou eixos para comércio local, cujos lotes deverão ter área mínima de 125,00m² (cento e vinte e cinco metros quadrados) e frente mínima de 5,00m (cinco metros).

Peça do processo/documento PMB 052123/2023, materializada por: R.D.C.C em 14/04/2023 15:54 CPF: 166.xxx.xxx-07

Parágrafo único. As áreas ou eixos para comércio local não poderão exceder a 30% da área loteada ou desmembrada, desde que sejam localizadas no mesmo grupo de quadra contíguas.

Art. 160. As limitações ora instituídas não serão aplicadas às atividades relativas ao uso e ocupação do solo, comprovadamente existentes ou exercidas anteriormente à data da publicação da Lei n° 485, de 17 de outubro de 1984, desde que estejam em situação regular perante a Prefeitura.

§1° Na hipótese prevista no "caput" deste artigo, é indispensável que os interessados comprovem a regularidade da situação, mediante a apresentação de "habite-se", auto de vistoria, alvará de conservação ou projeto regularmente aprovado pelos órgãos competentes.

§2° Com referência aos projetos regularmente aprovados, os interessados terão o prazo de dois anos a partir da data da publicação da Lei n° 485, de 17 de outubro de 1984, para a execução e conclusão, ao menos, do alicerce na sua totalidade.

§3° As atividades de que trata este artigo não podem ser objeto de ulterior modificação, salvo se propiciar a obediência às limitações administrativas fixadas por esta lei complementar.

Art. 161. Os usos em situação irregular perante a Prefeitura, instalados em data anterior à da publicação da Lei n° 485, de 17 de outubro de 1984, em local onde não são eles permitidos terão suas atividades administrativamente encerradas.

Art. 162. Pelo descumprimento das obrigações previstas nesta lei complementar e demais normas serão aplicadas as seguintes sanções, sem prejuízo de outras estabelecidas em leis especiais:

I - advertência, com prazo a ser estabelecido em Decreto, para a regularização da situação, nos casos de primeira infração, quando não haja motivo relevante que justifique a imediata aplicação de sanções mais graves;

Peça do processo/documento PMB 052123/2023, materializada por: R.D.C.C em 14/04/2023 15:54 CPF: 166.xxx.xxx-07

II - multa diária, a ser imposta e cobrada na forma estabelecida em lei específica, se não efetuada a regularização dentro dos prazos fixados pela Administração;

III - interdição de atividades, temporária ou definitiva, para os casos de infração continuada e outras previstas em normas complementares;

IV - embargo ou demolição, total ou parcial, de construção executada sem aprovação, ou em desacordo com os projetos aprovados, respondendo o infrator pelos danos e despesas a que der causa, direta ou indiretamente;

V - cassação da licença de execução de obras, de funcionamento ou outras relacionadas com a aplicação desta lei complementar, quando ocorrerem irregularidades com relação às licenças outorgadas.

Parágrafo único. As penalidades de interdição, embargo, demolição ou cassação de licença serão aplicadas sem prejuízo daquele objeto dos incisos I e II deste artigo.

Art. 163. Constatada alteração ou divergência das atividades descritas no Termo de Enquadramento, Alvará de Funcionamento ou documento equivalente, os estabelecimentos / empresas poderão sofrer as penalidades cabíveis previstas no artigo 125 nesta lei complementar e demais normas.

CAPÍTULO XVI
DOS ANEXOS

Art. 164. Fazem parte integrante desta lei complementar, os seguintes ANEXOS:

ANEXO I - MAPA DE COMPATIBILIZAÇÃO DAS ZONAS DO PLANO DIRETOR - MACROZONEAMENTO COM OS AGRUPAMENTOS DE SETORES – PLANTA CONTENDO DIVISÃO DAS (QUATRO) REGIÕES EM MACROZONAS

ANEXO II - DESCRIÇÃO DOS LIMITES E CONFRONTAÇÕES DAS QUATRO REGIÕES E SEUS RESPECTIVOS SETORES

Peça do processo/documento PMB 052123/2023, materializada por: R.D.C.C em 14/04/2023 15:54 CPF: 166.xxx.xxx-07

BARUERI
CIDADE INTELIGENTE E SUSTENTÁVEL

SECRETARIA DE
NEGÓCIOS JURÍDICOS

ANEXO III - DESCRIÇÃO DOS LIMITES E CONFRONTAÇÕES DAS ZONAS DO PLANO DIRETOR – MACROZONEAMENTO;

ANEXO IV - TABELAS DE ENQUADRAMENTO DOS SETORES;

ANEXO V - RELAÇÃO DAS ATIVIDADES EM QUE OS ESTABELECIMENTOS CONSTANTES DO "CAPUT" DO ARTIGO 74 DEVERÃO SE ENQUADRAR.

ANEXO VI - RELAÇÃO DAS VIAS PÚBLICAS CONSIDERADAS COMO LOGRADOUROS COMERCIAIS PARA INSTALAÇÃO DE INDÚSTRIAS NÃO INCÔMODAS;

ANEXO VII - DEFINIÇÃO DOS CONCEITOS UTILIZADOS PARA EFEITO DE PARCELAMENTO DO SOLO URBANO;

ANEXO VIII - DEFINIÇÃO DOS PERCENTUAIS MÍNIMOS DE ÁREAS PÚBLICAS DE ACORDO COM O SETOR DE USO EM QUE A GLEBA ESTIVER LOCALIZADA

ANEXO IX - TABELAS DE COMPATIBILIZAÇÃO ENTRE AS ZONAS DO PLANO DIRETOR E O MACROZONEAMENTO

ANEXO X - MÉTODO PARA CONSTRUÇÃO GRÁFICA DA CURVA DE CONCORDÂNCIA ENTRE AS FAIXAS DE RECUO MÍNIMO OBRIGATÓRIO PARA OS LOTES DE ESQUINA.

ANEXO XI - QUADRO DE USOS DE INTERFERÊNCIA NO TRÁFEGO

ANEXO XII - QUANTIDADE DE VAGAS

ANEXO XIII - ELEMENTOS DE ANÁLISE PARA APROVAÇÃO DO ESTUDO E RELATÓRIO DE IMPACTO À VIZINHANÇA (RIV).

Rua Prof. João da Matta e Luz, 84
CEP 06401-110 - Centro - Barueri - SP
juridico@barueri.sp.gov.br
Fone: 11 4199-8000

Peça do processo/documento PMB 052123/2023, materializada por: R.D.C.O em 14/04/2023 15:54 CPF: 166.xxx.xxx-07

ANEXO XIV - RELAÇÃO DAS ATIVIDADES EM QUE OS ESTABELECIMENTOS CONSTANTES DO "CAPUT" DO ARTIGO 75 DEVERÃO SE ENQUADRAR.

Art. 165. Os dispositivos referentes à questão relacionada ao zoneamento previstos na Lei Complementar nº 150, de 10 de dezembro de 2004, não abordados nesta lei complementar, serão regulamentados através de decreto.

Art. 166. Nos prazos definidos nos artigos constantes do Código de Edificações não se incluirão os dias em que o procedimento estiver tramitando em outros órgãos da Municipalidade.

Art. 167. Os prazos para a análise, tramitação e conclusão dos expedientes administrativos destinados a viabilizar a implantação de atividades ou a implantação de empreendimentos enquadrados como Polos Geradores de Tráfego (PGT) e Empreendimentos de Impacto, observarão as disposições constantes nos artigos 168 a 170.

Art. 168. Os representantes das Secretarias envolvidas, na esfera das suas competências estabelecidas em lei e dentro de suas atribuições, manifestar-se-ão no tocante à apreciação inicial dos projetos envolvendo Polos Geradores de Tráfego (PGT) e/ou Empreendimentos de Impacto no prazo de 30 (trinta) dias, prorrogável justificadamente por mais 15 (quinze) dias.

Parágrafo único. Os representantes das Secretarias envolvidas na apreciação subsequente de projetos envolvendo Polos Geradores de Tráfego (PGT) e/ou Empreendimentos de Impacto manifestar-se-ão no prazo de 15 (quinze) dias contados a partir da data da entrega dos documentos exigidos ou da data de encaminhamento, pela SPU, do processo ou da versão final do projeto arquitetônico contemplando as adequações solicitadas anteriormente mediante a expedição de despacho interlocutório (comunique-se).

Art. 169. A não manifestação ou apreciação inicial ou subsequente dos projetos envolvendo PGT e EIV/RIV de Empreendimentos de Impacto pelos demais órgãos municipais consultados pela SPU, dentro dos prazos estabelecidos no artigo anterior, ensejará a interpretação da concordância ou anuência desses órgãos, no âmbito de suas respectivas atribuições.

Peça do processo/documento PMB 052123/2023, materializada por: R.D.C.C em 14/04/2023 15:54 CPF: 166.xxx.xxx-07

Art. 170. Os representantes das Secretarias envolvidas poderão solicitar informações complementares que julgar necessárias à análise e melhor elucidação do conteúdo do EIV/RIV ou do RIT apresentado, devendo tais solicitações constar do "comunique-se" unificado a ser expedido pela SPU.

§1º Os prazos, se não houver outros estabelecidos em norma específica, obedecerão ao disposto na Lei Complementar nº 4/1991 – Código de Edificações do Município – CEM.

§2º A não observância dos prazos estabelecidos no Código de Edificações do Município - CEM, para entregar as informações e/ou providenciar as correções solicitadas por meio do "comunique-se", sem a devida justificativa, implicará o indeferimento e arquivamento do processo, devendo ele ser reiniciado em todas as suas etapas, caso haja interesse em novo pedido de análise do empreendimento.

Art. 171. Os Polos Geradores de Tráfego (PGT) e/ou os Empreendimentos de Impacto, ou qualquer construção já existente antes da publicação da Lei Complementar nº 314, de 07 de novembro de 2013, que não obedeçam às prescrições da legislação vigente no que se refere ao licenciamento da edificação e ao licenciamento do exercício da atividade pela SPU, serão considerados "não conformes".

§1º Polos Geradores de Tráfego (PGT) e/ou Empreendimentos de Impacto, ou qualquer construção, considerados "não conformes", nos termos do "caput" deste artigo, desde que devidamente regularizadas, e/ou cadastrados no Departamento Técnico de Cadastro Imobiliário e/ou Mobiliário, é assegurada a continuidade de sua localização e permanência, desde que não haja:

I - qualquer modificação física em suas características que possam agravar a sua interferência no sistema viário, tais como a alteração dos acessos ou alteração da área construída computável e/ou do número total de vagas sem a prévia autorização da SPU;

II - qualquer alteração nas atividades exercidas no local, inclusive a variação de sua intensidade, que implique o agravamento da deterioração da qualidade de vida da população circunvizinha;

III - o desrespeito à legislação ambiental no âmbito municipal, estadual e federal, sobretudo no que se refere aos parâmetros estabelecidos para

Peça do processo/documento PMB 052123/2023, materializada por: R.D.C.C em 14/04/2023 15:54 CPF: 166.xxx.xxx-07

manutenção dos níveis de ruído e para a manutenção dos padrões de qualidade do ar.

§2º Qualquer alteração das características das atividades exercidas e/ou de uso e ocupação de PGT's ou Empreendimentos de Impacto "não conformes" somente poderá ser aprovada após os procedimentos prescritos nesta lei complementar.

§3º Sempre que houver indícios quanto à não observância da legislação ambiental no âmbito municipal, estadual e federal, sobretudo no que se refere aos parâmetros estabelecidos para manutenção dos níveis de ruído e para a manutenção dos padrões de qualidade do ar, o Município de Barueri, por meio de seus órgãos competentes, poderá solicitar ao potencial poluidor a apresentação de Laudos Técnicos específicos e, se for o caso, exigir as adequações que se fizerem necessárias no empreendimento, estabelecimento ou em suas instalações.

Art. 172. Todas as unidades municipais responsáveis pela apreciação dos projetos deverão atuar em total coesão e dar prioridade àqueles procedimentos que envolvam o Polo Gerador de Tráfego (PGT),

Art. 173. Esta lei complementar entra em vigor na data de sua publicação, revogadas as disposições em contrário, em especial a Lei Complementar n.º 481, de 2 de dezembro de 2019.

Prefeitura Municipal de Barueri, 7 de abril de 2022.

RUBENS FURLAN
Prefeito Municipal

Peça do processo/documento PMB 052123/2023, materializada por: R.D.C.C em 14/04/2023 15:54 CPF: 166.xxx.xxx-07

BARUERI
CIDADE INTELIGENTE E SUSTENTÁVEL

SECRETARIA DE
NEGÓCIOS JURÍDICOS

ANEXO II - DESCRIÇÃO DOS LIMITES E CONFRONTAÇÕES DAS REGIÕES E SEUS RESPECTIVOS SETORES

LIMITES E CONFRONTAÇÕES DAS REGIÕES

REGIÃO "A"

Tem início no Rio Tietê (retificado) junto à foz do Rio Barueri. Desse ponto, segue pelo Rio Tietê (retificado) no sentido a barreira Edgard de Souza, até atingir a foz do córrego Garcia, o qual divide os municípios de Barueri e Santana de Parnaíba. Desse ponto segue pelo córrego Garcia em toda sua extensão (jusante à montante). Desse ponto segue pelo contraforte da formação do espigão divisor entre os municípios de Barueri e Santana de Parnaíba. Desse ponto segue pelo espigão divisor, o qual abrange uma pequena parte entre os municípios de Barueri e São Paulo, sendo que o restante do espigão divisor se faz entre os municípios de Barueri e Osasco, até atingir o início (formação) do córrego Vermelho. Desse ponto segue pelo córrego Vermelho em toda sua extensão (montante à jusante) o qual é divisor dos municípios de Barueri e Osasco, até atingir o Rio Tietê (retificado). Desse ponto, segue pelo antigo leito do Rio Tietê, atualmente córrego de divisa entre os municípios de Barueri, Osasco e, trecho seco entre Barueri e Carapicuíba, abrangendo ainda uma lagoa existente, até atingir o Rio Tietê (retificado) ponto este onde divide a propriedade da Sabesp (Sanegran) e o loteamento na Vila Gustavo Corrêa,

Rua Prof. João da Matta e Luz, 84
CEP 06401-110 - Centro - Barueri - SP
juridico@barueri.sp.gov.br
Fone: 11 4199-8000

Peça do processo/documento PMB 052123/2023, materializada por: R.D.C.C em 14/04/2023 15:54 CPF: 166.xxx.xxx-07

bairro este pertencente ao município de Carapicuíba. Desse ponto, segue pelo Rio Tietê (retificado) sentido barreira Edgard de Souza, até atingir a foz do Rio Barueri, onde se iniciou a presente descrição.

REGIÃO "B"

Tem início no Rio Tietê (retificado) no ponto onde divide a propriedade da Sabesp (Sanegran) e Vila Gustavo Corrêa, ponto este onde se localiza o antigo leito do Rio Tietê, o qual divide ainda, os limites entre os municípios de Barueri e Carapicuíba. Seguindo desse ponto, pelo leito (seco) do antigo Rio Tietê, o qual é divisor entre os municípios de Barueri e Carapicuíba, até atingir o leito do Rio Cotia. Desse ponto segue pelo Rio Cotia no sentido jusante - montante até atingir o ponto de divisa dos municípios de Barueri e Jandira. Desse ponto segue pelo espigão divisor dos Municípios de Barueri e Jandira, até atingir a Estrada Velha de Itapevi. Desse ponto segue pela Estrada Velha de Itapevi, no sentido bairro Centro, até atingir a divisa entre a área militar e o loteamento do Jardim Tupan. Desse ponto segue divisando com a área militar com os loteamentos do Jardim Tupan, Jardim São José, Jardim Audir e Jardim Alberto, até atingir a Estrada de Ferro da FEPASA. Desse ponto, segue pela citada Estrada de Ferro, no sentido interior capital, até atingir a projeção do alinhamento da Rua Aníbal de Almeida Pessoa. Desse ponto deflete à esquerda e segue em linha reta por uma pequena distância, até atingir o leito antigo do Rio Tietê, atualmente leito do Rio Cotia. Desse ponto segue pelo leito citado no sentido jusante, até atingir a foz do Rio Barueri, o qual atinge o atual leito do Rio Tietê (retificado). Desse ponto segue pelo Rio Tietê (retificado), até atingir o ponto identificado do início dessa descrição.

REGIÃO "C"

Tem início na ponte Guilherme de Almeida, na Rodovia Presidente Castelo Branco, seguindo pela Rodovia Presidente Castelo Branco, no sentido capital-interior, até atingir o ponto onde divide os municípios de Barueri e Jandira, ponto esse localizado no contraforte de formação do espigão divisor entre Barueri e os municípios de Jandira e Itapevi. Seguindo por este espigão divisor, até atingir o marco de divisa municipal n° 11, o qual identifica os limites entre Barueri, Santana de Parnaíba e Itapevi. Desse ponto deflete à

Peça do processo/documento PMB 052123/2023, materializada por: R.D.C.C em 14/04/2023 15:54 CPF: 166.xxx.xxx-07

direita e segue o espigão divisor entre Barueri e Santana de Parnaíba, até atingir o início da Avenida dos Pássaros, na Aldeia da Serra. Desse ponto, segue pelo eixo da Avenida dos Pássaros, até cruzar com o eixo da Avenida Hidra. Desse ponto segue pelo eixo da Avenida Hidra, até atingir a Avenida dos Pinheiros. Desse ponto, segue pelo eixo da Avenida dos Pinheiros, até o ponto de intersecção do prolongamento da linha da divisa dos fundos dos lotes da quadra 26, do loteamento Morada das Flores, do município de Santana de Parnaíba. Desse ponto segue a linha que divide os municípios de Barueri e Santana de Parnaíba, até atingir a Estrada do Agricultor. Seguindo pela Estrada do Agricultor até encontrar com a Estrada Municipal. Seguindo pela Estrada Municipal, até encontrar o marco da divisa municipal número 09 entre Barueri e Santana de Parnaíba. Desse marco segue pela Estrada Dr. Cícero Borges de Moraes, até encontrar o marco de divisa municipal número 08, entre Barueri e Santana de Parnaíba, no início da Estrada dos Altos. Desse ponto, segue pelo espigão divisor até encontrar com a divisa do Jardim Califórnia. Desse ponto, segue divisando com os municípios de Barueri e Santana de Parnaíba, até encontrar com a Avenida Constran. Desse ponto segue pela Avenida Constran e pela Rua Roma, as quais também, dividem os municípios de Barueri com e Santana de Parnaíba, até encontrar a divisa com o loteamento Jardim Isaura, pertencente a Santana de Parnaíba. Desse ponto segue divisando os municípios de Barueri e Santana de Parnaíba, até encontrar o marco de divisa municipal número 06, na confluência da Estrada da Balsa com a Estrada dos Romeiros. Seguindo pela Estrada da Balsa, até encontrar o início da Rua Pirituba, da Chácaras Marco. Desse ponto, segue pela Rua Pirituba e mais um prolongamento, até atingir o Rio Tietê (retificado). Desse ponto, segue pelo Rio Tietê (retificado) no sentido montante, até atingir a ponte Guilherme de Almeida, onde se iniciou a presente descrição.

LIMITES E CONFRONTAÇÕES DAS ÁREAS DO BIOMA MATA ATLÂNTICA ESTABELECIDA PELA FUNDAÇÃO S.O.S. MATA ATLÂNTICA EM ATENDIMENTO À LEI FEDERAL N° 11.428, DE 22 DE DEZEMBRO DE 2006, CUJAS ÁREAS ESTÃO INSERIDAS EM PARTES DOS SETORES C-10; C-19; C-21; C-22; C-23; C-29 e C-30.

ÁREA 1

Peça do processo/documento PMB 052123/2023, materializada por: R.D.C.C em 14/04/2023 15:54 CPF: 166.xxx.xxx-07

Tem início na divisa do loteamento Residencial Morada dos Pássaros junto ao alinhamento da Estrada Doutor Yojiro Takaoka, na divisa com o Sistema Recreio (externo ao Residencial Morada dos Pássaros). Deste ponto segue pelo alinhamento da Estrada Dr. Yojiro Takaoka até atingir a divisa entre a Área Institucional e o imóvel objeto da Inscrição Cadastral nº. 23112.21.68.0001.00.0001. Deste ponto deflete à esquerda e segue pela referida divisa pela distância aproximada de 76,00m. Deste ponto deflete à direita e segue em linha sinuosa pela distância de 111,00m até atingir a divisa da propriedade sob cadastro técnico municipal nº 23.112.21.68.000.00000-1 (Área "C"), a 30,00m, de um córrego existente. Deste ponto segue paralelo ao córrego supra, sempre a uma distância de 30,00m, no sentido jusante do mesmo, até atingir a divisa de propriedade de Rogério Setembre Neto e Outros, imóvel este inscrito no cadastro técnico municipal sob nº. 24.354.63.64.0001.00.0001.. Deste ponto segue nesta projeção pela distância, aproximada, de 208,50m; daí deflete à esquerda e segue confrontando com o loteamento "Praça da Aldeia da Serra 2". Deste ponto deflete à esquerda e segue confrontando com o loteamento supra até atingir a divisa do loteamento "Residencial Morada dos Pássaros". Deste ponto deflete à esquerda e segue pela divisa do loteamento supra até atingir a divisa do sistema de lazer (externo ao Residencial Morada dos Pássaros). Daí segue pela divisa deste e com a divisa de fundos da quadra 23 do mesmo loteamento, até atingir o ponto inicial desta descrição, encerrando a presente área.

ÁREA 2

Inicia-se no alinhamento da Avenida dos Lagos, junto ao muro de divisa do Residencial Morada dos Lagos. Deste ponto segue pela divisa do loteamento supra pela distância de 300,00m. Deste ponto deflete à direita em ângulo interno de 135°34'00", pela distância de 412,00m até atingir a divisa das propriedades de Rogério Setembro Neto e SPA – Sociedade Paulista de Agregados ou sucessores. Daí segue por esta projeção por aproximadamente 272,00m. Daí deflete à direita e segue pela distância de 239,00m, até atingir a divisa de propriedade entre SPA – Sociedade Paulista de Agregados ou Sucessores e Pedro Pereira Leite Filho, a uma distância aproximada de 181,50m de divisa das propriedades de Rogério Setembro Neto e Armando Right Filho. Daí segue por esta projeção pela distância de 144,00m. Daí deflete à esquerda com ângulo interno de 256° 14' 40" e distância de 65,50m. Daí deflete à direita com ângulo interno de 89° 42' 30" e distância de 23,00m. Daí

Peça do processo/documento PMB 052123/2023, materializada por: R.D.C.C em 14/04/2023 15:54 CPF: 166.xxx.xxx-07

deflete à esquerda com ângulo interno de 258° 56' 00" e distância de 404,50m até atingir o córrego de divisa entre as propriedades de Pedro Pereira Leite Filho e SPA – Sociedade Paulista de Agregados ou Sucessores. Daí segue em linha sinuosa pela distância de 432,00m, até atingir o alinhamento da Estrada Doutor Cícero Borges de Moraes, a uma distância de 30,00m de um córrego que corta a referida Estrada. Daí deflete à direita e segue pela Estrada supra, pela distância de 60,00m. Daí deflete à direita e segue paralelo ao córrego supracitado, a uma distância de 30,00m, do mesmo, dentro da propriedade de Serveng Civilsan S.A, pela distância de 59,00m. Daí deflete à esquerda com ângulo interno de 249° 20' 40" e segue em linha sinuosa pela distância de 205,00m até atingir a divisa de propriedade de Pedro Pereira Leite Filho. Daí segue em linha sinuosa, dentro da propriedade supra, pela distância de 490,00m, até atingir a projeção da divisa da propriedade de Peter Salvetti, cadastrada no Cadastro Técnico Municipal sob n°. 23121.12.70.0001.00.000.1. Daí deflete à direita e segue pela projeção e divisa supra pela distância de 536,00m. Daí deflete à direita com ângulo interno de 151° 47' 40", pela distância de 125,00m, até atingir a margem de uma lagoa. Daí deflete à direita e segue pela margem da referida lagoa, pela distância de 695,00m. Daí deflete à direita e segue pela distância de 93,00m, até atingir a divisa da propriedade de Salveti Adelmo e outro, cadastrada no Cadastro Técnico Municipal sob n° 23121.13.65.0001.00.000.1. Desse ponto, segue em linha sinuosa pela distância de 504,00m, até atingir a divisa da propriedade de José Cambauba a 750,00m de distância do encontro das divisas das propriedades deste com Salveti Adelmo e Outro. Daí segue pela distância de 226,00m, dentro da propriedade de José Cambauba, até atingir a divisa da propriedade de Salveti Adelmo e Outro. Daí segue pela distância de 164,50m, dentro da propriedade supra até atingir novamente a divisa da propriedade de José Cambauba. Daí segue pela distância de 107,50m até atingir um ponto a 30,00m de um córrego. Daí deflete a esquerda e segue paralelo ao córrego supra, a uma distância de 30,00m, do mesmo, até seu ponto de jusante a aproximadamente 221,00m. Daí deflete a direita e segue em linha sinuosa pela distância de 389,00m, até atingir a linha de divisa entre os Municípios de Barueri e Itapevi. Daí deflete a direita e segue pela distância de 98,00m até atingir a divisa de propriedade de Armando Righ Filho. Daí segue em linha sinuosa pela distância de 395,00m, até atingir um ponto a 30,00m de um córrego existente. Daí deflete a esquerda e segue paralelo ao córrego, a uma distância de 30,00m, por uma distância de 104,00m até atingir a divisa de propriedade de Jacenan Godoy. Daí segue, ainda 30,00m paralelo ao córrego, pela distância de 265,00m. Daí deflete a direita e segue

Peça do processo/documento PMB 052123/2023, materializada por: R.D.C.C em 14/04/2023 15:54 CPF: 166.xxx.xxx-07

pela distância de 32,00m, até atingir o córrego de divisa entre a propriedade de Jacenan Godoy e Maria D'Aparecida Pontes Righ e Outros. Daí segue em linha sinuosa pela distância de 227,00m; Daí deflete a direita com ângulo interno de 156° 48' 40" e segue em linha reta pela distância de 118,00m, até atingir a divisa da propriedade de Rogério Setembre Neto. Daí segue na mesma projeção pela distância de 65,50m. Daí deflete a esquerda com ângulo interno de 251° 07' 20" pela distância de 186,00m. Daí deflete a direita com ângulo interno de 114° 34' 00" pela distância de 200,00m. Daí deflete a esquerda com ângulo interno de 290° 25' 10" pela distância de 168,00m, até atingir a margem do Lago Órion. Daí deflete a direita e segue em linha sinuosa margeando o Lago Órion, pela distância de 388,00m. Daí deflete a direita e segue em linha reta até atingir o alinhamento da Avenida Orion. Daí segue pela referida Avenida até atingir o alinhamento da Avenida dos Lagos. Daí segue pela referida Avenida até atingir a divisa do Residencial Morada dos Lagos, encerrando a presente descrição.

ÁREA 3

Tem início no alinhamento da Estrada Doutor Cícero Borges de Moraes, junto à divisa da propriedade da Prefeitura do Município de Barueri (antigo lixão). Daí segue em linha reta pela divisa supra e sua projeção pela distância aproximada de 315,00m. Daí deflete à esquerda e segue contornando a área do Sítio Santa Rita, objeto do Cadastro Técnico Municipal sob n° 24363.64.10.0100.00.000.1 até atingir o caminho de acesso ao mesmo. Daí deflete à esquerda e segue pelo referido caminho pela distância de 165,00m. Daí deflete a esquerda em ângulo interno de 95° 39' 50" e segue em linha reta até atingir o córrego de divisa com a propriedade da Prefeitura do Município de Barueri (antigo lixão). Daí deflete a esquerda e segue pelo alinhamento do córrego pela distância de 560,00m. Daí deflete a esquerda e segue em linha sinuosa pela distância de 525,00m, até a divisa do imóvel objeto do Cadastro Técnico Municipal sob n°. 23121.22.94.0001.00.000.1. Daí segue pela distância de 72,00m. Daí deflete à esquerda com ângulo interno de 51° 22' 30" e distância de 147,00m, até atingir a divisa do imóvel objeto do Cadastro Técnico Municipal n°. 23121.31.45.0001.00.000.1. Daí deflete à direita e segue pela divisa supra pela distância de 318,00m. Daí deflete à direita e segue em linha sinuosa pela distância de 945,00m, até atingir novamente o imóvel objeto do Cadastro Técnico Municipal sob n°. 23121.31.45.0001.00.000.1. Daí deflete à direita com ângulo interno de 228° 22' 00" e distância de 52,09m. Daí deflete à

Peça do processo/documento PMB 052123/2023, materializada por: R.D.C.C em 14/04/2023 15:54 CPF: 166.xxx.xxx-07

esquerda com ângulo interno de 129° 12' 30" e segue em linha reta pela distância de 26,00m até atingir uma estrada sem denominação existente. Daí deflete à esquerda e segue pelo referido caminho até atingir a divisa do imóvel cadastrado no Cadastro Técnico Municipal sob n°. 23121.31.65.0001.00.000.1. Daí deflete à direita e segue pela divisa supra até atingir o córrego de divisa com a propriedade de Natal Siloto. Daí deflete à esquerda e segue pelo córrego e divisa supra até atingir uma Estrada sem denominação. Daí deflete à direita e segue pela Estrada supra até atingir a Estrada do Itaqui. Daí deflete a esquerda e segue pela Estrada do Itaqui até encontrar-se com um córrego na divisa da propriedade de Rudolph Charles Thom e Outra. Daí deflete à esquerda e segue pelo córrego e divisa supra pela distância de aproximadamente 314,00m. Daí deflete à direita com ângulo interno de 236° 40' 00" e segue em diversos segmentos pela distância de 393,00m, passando pelas propriedades de Rudolph Charles Thom e Outra e Waldir Simões, até atingir a Estrada do Itaqui. Daí deflete à esquerda e segue pela Estrada supra até atingir a Estrada Doutor Cícero Borges de Moraes. Daí deflete à esquerda e segue por esta Estrada até atingir um desvio. Daí deflete à esquerda e segue pelo desvio até atingir novamente a Estrada Doutor Cícero Borges de Moraes. Daí deflete à esquerda e segue pelo alinhamento da Estrada supra até atingir a divisa da propriedade da Prefeitura Municipal de Barueri (antigo lixão), onde teve início a presente descrição.

ÁREA 4

Tem início na divisa entre os Municípios de Santana de Parnaíba e Barueri na divisa com o loteamento Jardim Califórnia em Barueri. Daí segue pela divisa do loteamento supra até atingir o Córrego da Cachoeira ou Nito da Barra. Daí segue pela projeção da divisa do loteamento supra pela distância de 30,00m. Daí deflete à direita e segue paralelo ao córrego supra, a uma distância de 30,00m do mesmo, no sentido montante por uma distância de aproximadamente 1.100,00m, até atingir uma Estrada sem denominação. Daí deflete à esquerda e segue pela Estrada supra até atingir a Estrada Doutor Cícero Borges de Moraes. Daí deflete à direita e segue pelo alinhamento da Estrada Doutor Cícero Borges de Moraes por uma distância aproximada de 279,00m. Daí deflete à direita com ângulo interno de 86° 21' 50" e segue em linha reta até atingir a divisa entre os Municípios de Santana de Parnaíba e Barueri. Daí deflete a direita e segue pela divisa dos Municípios supra até

Peça do processo/documento PMB 052123/2023, materializada por: R.D.C.C em 14/04/2023 15:54 CPF: 166.xxx.xxx-07

atingir a divisa do loteamento Jardim Califórnia, ponto inicial desta descrição encerrando o perímetro supra.

REGIÃO "D"

Tem início na foz dos Rios Barueri e Cotia, próximo à ponte Guilherme de Almeida, na Rodovia Presidente Castelo Branco. Desse ponto, segue pelo Rio Cotia no sentido montante, até atingir o alinhamento do prolongamento da Rua Aníbal de Almeida Pessoa. Desse ponto, deflete à direita e segue pelo alinhamento do prolongamento da Rua Aníbal de Almeida Pessoa, até atingir a Estrada de Ferro (FEPASA). Desse ponto segue pela Estrada de ferro, sentido, interior, até atingir a divisa entre a área militar e o Jardim Alberto. Desse ponto segue divisando a área militar com os loteamentos do Jardim Alberto, Jardim Audir, Jardim São José e Jardim Tupan, até atingir a Estrada Velha de Itapevi. Desse ponto, segue pela Estrada Velha de Itapevi, no sentido Barueri-Jandira, até atingir a linha de divisa, entre Barueri e Jandira. Desse ponto, segue divisando com os limites entre Barueri - Jandira, até atingir o ponto onde cruza com a Rodovia Presidente Castelo Branco. Desse ponto, segue pela Rodovia Presidente Castelo Branco, no sentido capital, até atingir a ponte Guilherme de Almeida. Desse ponto segue pequeno trecho do Rio Tietê (retificado), até atingir a foz dos Rios Barueri e Cotia, onde se iniciou a presente descrição.

LIMITES E CONFRONTAÇÕES DOS SETORES

SETOR "A-01" (SRA)

Inicia no Córrego Garcia, na foz de um córrego existente sem denominação, onde ainda, divide os loteamentos da Fazenda Tamboré Residencial e Parque Imperial. Desse ponto, segue pelo Córrego Garcia, sentido montante, até encontrar a faixa de domínio do Rodoanel Mario Covas. Desse ponto segue pela citada faixa até atingir a divisa do loteamento Parque Imperial. Desse ponto segue pela divisa do loteamento Parque Imperial até atingir o alinhamento da Rua Chico Mendes com a área do sistema de lazer 03 do Parque Imperial, que também é a linha de divisa dos municípios de Osasco e Barueri. Deste ponto deflete a direita e segue divisando com a divisa do loteamento Parque Imperial até encontrar o leito de um córrego existente, sem denominação, na divisa com o loteamento Fazenda Tamboré Residencial. Desse

Peça do processo/documento PMB 052123/2023, materializada por: R.D.C.C em 14/04/2023 15:54 CPF: 166.xxx.xxx-07

ponto segue por este córrego no sentido jusante, até atingir o córrego do Garcia, onde se iniciou a presente descrição.

SETOR "A-02" (SUD)

Inicia na Rua Joaquim Gomes, no ponto onde limita a linha da ZUPI-1. Desse ponto, segue pela Rua Joaquim Gomes até encontrar a Rua João Ferreira de Camargo, na confluência com a Rua Três Barras. Desse ponto segue, pela Rua Três Barras, trecho da Rua Abelardo Luz e Avenida João Rodrigues Nunes, até atingir o alinhamento da Rua Chico Mendes com a Rua Professor Antônio P. Ribeiro. Deste ponto deflete a direita e segue pela Rua Professor Antônio P. Ribeiro até atingir a divisa com o Municípios de Osasco. Desse ponto deflete a esquerda e segue pela linha divisória entre Barueri e Osasco, até atingir a divisa do loteamento Parque Imperial no alinhamento da Rua Chico Mendes com a área do Sistema de Lazer 03 do Parque Imperial. Deste ponto deflete a esquerda e segue divisando com a divisa do loteamento Parque Imperial até encontrar o leito de um córrego existente, sem denominação, na divisa com o loteamento Fazenda Tamboré Residencial. Deste ponto deflete a esquerda e segue por este córrego e divisa de loteamento, até encontrar um segundo córrego, também sem denominação. Daí deflete a direita e segue por este córrego e divisa do loteamento Fazenda Tamboré Residencial, até encontrar a linha do oleoduto. Desse ponto deflete a direita e segue pelo oleoduto, até atingir a divisa do lote 13 da quadra 12, do loteamento Fazenda Tamboré Residencial. Desse ponto deflete a esquerda e segue divisando com a lateral do citado lote e faixa da área de uso institucional, até atingir a Avenida Ceci, no limite da linha da ZUPI-1. Desse ponto, deflete à esquerda e segue em reta, pela linha de divisa da ZUPI-1, até encontrar a Rua Joaquim Gomes, onde se iniciou a presente descrição.

SETOR "A-03" (SRA)

Inicia na foz do Córrego Vermelho, junto ao leito do Rio Tietê. Desse ponto, segue margeando o Rio Tietê, até o ponto onde bifurcam a marginal do Rio Tietê, com a Rua Jussara, Angelim e Avenida Pinheiro Preto. Desse ponto, segue pela Avenida Pinheiro Preto, até a Rua Goiatuba. Desse ponto, segue pela Rua Goiatuba, até atingir a linha que limita o Trevo Petrobras. Desse ponto, segue contornando a faixa limite do citado trevo nos dois lados da Rodovia Presidente Castelo Branco, até atingir a divisa de propriedade da

Peça do processo/documento PMB 052123/2023, materializada por: R.D.C.C em 14/04/2023 15:54 CPF: 166.xxx.xxx-07

Petrobras S/A. Desse ponto, deflete à direita e segue a divisa de propriedade da Petrobrás e divisa do loteamento Jardim Mutinga, até encontrar o final da Rua Joaquim Gomes. Desse ponto, segue pela Rua Joaquim Gomes, até atingir a Rua João Ferreira de Camargo. Desse ponto, deflete à direita e segue trechos da Rua João Ferreira de Camargo e Nova Aurora, até encontrar a Rua Antonio Ferreira Lima. Desse ponto, segue pela Rua Antonio Ferreira Lima, até atingir a divisa com o município de Osasco. Desse ponto, segue pela citada divisa junto a toda extensão do Córrego Vermelho, até atingir sua foz, junto ao Rio Tietê, onde se iniciou a presente descrição.

SETOR "A-04" (SER)

Inicia no oleoduto, no ponto onde cruza um córrego sem denominação. Desse ponto, segue pelo oleoduto, até atingir a divisa de fundo do lote 13 da quadra 12 da Fazenda Tamboré Residencial. Desse ponto, deflete à esquerda, segue pela lateral do citado lote e divisa com área de uso institucional, até encontrar a Avenida Ceci. Desse ponto, segue pela Avenida Ceci, até atingir a divisa frontal da direita do lote 10 da quadra 11 do centro Empresarial Tamboré. Desse ponto, deflete à direita e segue divisando a citada quadra até atingir o final da Avenida Piracema e começo da Rua de Servidão. Desse ponto, segue pelo muro de proteção do loteamento Fazenda Tamboré Residencial, até atingir o alinhamento de projeção de divisa do loteamento Villa Solaia. Deste ponto deflete à esquerda e segue pelo alinhamento de divisa do loteamento supra até atingir a divisa com a propriedade do Instituto Mackenzie. Deste ponto deflete à direita e segue pela divisa da propriedade supra até atingir o limite da linha de transmissão. Daí deflete à direita e segue pelo alinhamento da Linha de Transmissão até atingir a divisa do loteamento Fazenda Tamboré Residencial. Daí deflete à esquerda e segue pelo alinhamento do loteamento supra até atingir o leito do Córrego Garcia. Desse ponto, segue por este córrego, no sentido montante, até atingir a foz de um córrego, sem denominação, o qual divide os loteamentos da Fazenda Tamboré Residencial e Parque Imperial. Seguindo por este córrego, até encontrar um segundo córrego e prosseguindo pelo leito desse segundo córrego, sem denominação, até atingir a faixa de oleoduto, onde se iniciou a presente descrição.

SETOR "A-05" (SUPI-1)

Peça do processo/documento PMB 052123/2023, materializada por: R.D.C.C em 14/04/2023 15:54 CPF: 166.xxx.xxx-07

Inicia na Avenida Marginal direita do Rio Tietê, no ponto onde termina a Rua Jussara e começa na Rua Angelim. Desse ponto segue pela citada marginal, por uma distância aproximada de 1.150,00 metros. Desse ponto deflete à direita e segue por uma linha, a qual faz limite com o setor A-09 da região A, até encontrar a Avenida Piracema. Desse ponto deflete à direita e segue pela Avenida Piracema, por uma distância aproximada de 170,00 metros. Daí deflete à esquerda e segue por uma distância aproximada de 400,00 metros. Daí deflete à esquerda e segue por uma distância aproximada de 210,00 metros, até encontrar a Avenida Marginal Direita do Rio Tietê. Desse ponto, deflete à direita e segue pela Avenida citada, até encontrar o alinhamento da Estrada da Aldeinha. Desse ponto deflete à direita e segue pela Estrada da Aldeinha, até o ponto onde muda de direção. Desse ponto deflete à esquerda e segue em duas pequenas curvas e uma reta, até atingir novamente a Avenida Marginal Direita do Rio Tietê. Desse ponto, segue novamente pela citada Avenida por uma distância aproximada de 400,00 metros. Desse ponto deflete à direita e segue por uma linha, a qual faz limite com o setor A-19 da região A, até atingir a faixa limite da Rodovia Presidente Castelo Branco. Desse ponto, deflete à esquerda e segue por esta faixa limite, até atingir novamente a Avenida Marginal Direita do Rio Tietê. Desse ponto, deflete à direita e segue pela citada Avenida, até atingir o limite da faixa de domínio da Rodovia Presidente Castelo Branco, em sua pista sentido interior. Daí deflete à direita e segue por esta faixa de domínio, no sentido capital, até atingir o eixo da Avenida Piracema. Daí deflete à esquerda e segue pelo eixo da referida Avenida, até atingir a projeção das divisas dos imóveis nºs. 01 e 26, objetos das matriculas nºs. 65.157 e 65.182. Deste ponto deflete à esquerda e segue pela projeção e divisa dos imóveis supra, até atingir o eixo da Avenida Tucunaré. Deste ponto deflete à direita e segue pelo eixo desta Avenida, até atingir a projeção dos imóveis nºs. 40 e 53, objetos das matriculas nºs. 8.745 e 30.251. Deste ponto deflete à esquerda e segue pela projeção e divisas, supra, até atingir a divisa de fundo da área nº. 02 objetos do processo D.O.V. nº. 390/82. Deste ponto deflete à esquerda e segue em linha reta confrontando com parte da área supra mais a área nº. 01, objeto do mesmo processo, até atingir a divisa de fundo do imóvel nº. 04, objeto do processo AURB. Nº. 116/88. Deste ponto deflete à direita e segue em linha reta confrontando com a divisa da área nº. 01, objeto do processo D.O.V. nº. 390/82 e lotes nºs. 04 ao 01 do processo SEURB. Nº. 116/88, até atingir o alinhamento da Avenida Tamboré. Deste ponto deflete à direita e segue, em linha reta, transversalmente a Avenida supra, até atingir a projeção da divisa do imóvel objeto da matricula nº. 25.104 com o lote 03 do

Peça do processo/documento PMB 052123/2023, materializada por: R.D.C.C em 14/04/2023 15:54 CPF: 166.xxx.xxx-07

processo AURB. Nº. 467/91. Deste ponto deflete à esquerda e segue em linha reta por esta projeção e divisa supra, até atingir a faixa da linha de transmissão. Deste ponto deflete à direita e segue por esta faixa, até atingir a Avenida Amazonas. Deste ponto deflete à direita e segue pelo eixo da Alameda Amazonas, até atingir um ponto à aproximadamente 1.200,00m, perpendicular ao eixo da Rodovia Presidente Castelo Branco. Desse ponto à linha limite deflete à direita num ângulo aproximado de 85º, e segue paralela ao eixo da Rodovia Presidente Castelo Branco, sempre equidistante a 1.200m do eixo citado da Rodovia, por uma distância aproximada de 3.000m, até interceptar o prolongamento da lateral direita da Rua Joaquim Gomes, no Jardim Mutinga. Desse ponto, deflete à direita e segue divisando com o loteamento Jardim Mutinga e propriedade da Petrobrás S.A., até atingir a alça do trevo Petrobrás, da Rodovia Presidente Castelo Branco. Desse ponto, deflete à esquerda e segue pela alça do trevo da Petrobrás, passando pela ponte sobre a Rodovia, e novamente a alça do trevo até atingir o alinhamento da Rua Goiatuba. Desse ponto segue pelo alinhamento da Rua Goiatuba, até atingir a Avenida Pinheiro Preto. Desse ponto, segue pela Avenida Pinheiro Preto, até atingir a Avenida Marginal Direita do Rio Tietê, onde se limita as Ruas Jussara e Angelim, encerrando a presente descrição.

SETOR "A-06" (SUD)

Inicia na Avenida Marginal Esquerda Rio Tietê (retificado) no ponto onde cruza o antigo leito do mesmo rio, junto a divisa, com o município de Osasco. Desse ponto, segue por este antigo leito, o qual faz divisa com os municípios de Barueri e Osasco-Carapicuíba, até atingir a Avenida Marginal Esquerda do Rio Tietê (retificado). Desse ponto, segue pela citada Avenida, até atingir o ponto onde se iniciou a presente descrição.

SETOR "A-07'' - SRR".

Inicia no cruzamento da Avenida Tucunaré com a Avenida Aruanã. Desse ponto, segue pelo alinhamento da Avenida Tucunaré, até atingir o alinhamento da Avenida Mackenzie. Desse ponto deflete à esquerda, e segue pela Avenida Mackenzie, até atingir o alinhamento da Avenida Paiol Velho. Desse ponto, deflete à direita e segue pelo alinhamento supra até atingir o limite do município de Barueri com Santana de Parnaíba, no Ribeirão Cabuçu ou Garcia. Deste ponto deflete à direita e segue pelo citado córrego no sentido

Peça do processo/documento PMB 052123/2023, materializada por: R.D.C.C em 14/04/2023 15:54 CPF: 166.xxx.xxx-07

jusante – montante, até atingir a divisa do loteamento Fazenda Tamboré Residencial. Desse ponto, deflete à direita e segue confrontando com o loteamento supra, até atingir a divisa do loteamento Villa Solaia. Deste ponto deflete à direita e segue pelo alinhamento supra até atingir a divisa da propriedade do Instituto Mackenzie. Deste ponto deflete à esquerda e segue pelo alinhamento supra até atingir o alinhamento da Avenida Mackenzie com a Avenida Piraíba. Deste ponto deflete à esquerda e segue pelo alinhamento da Avenida Piraíba, até atingir a divisa do loteamento Villa Solaia com o lote 48, objeto do cadastro técnico municipal sob nº. 24454.24.55.0571.00.000.2. Deste ponto deflete à esquerda e segue pela divisa dos imóveis supra até atingir a divisa com o loteamento Fazenda Tamboré Residencial. Deste ponto deflete à direita e segue pelo alinhamento do loteamento supra até atingir o final da Avenida Piracema. Desse ponto segue pela Avenida Piracema, até a confluência da Avenida Ceci com a Avenida Aruanã. Desse ponto, segue pela Avenida Aruanã, até atingir a divisa lateral dos lotes 04 e 05 do desmembramento denominado Centro Comercial Jubran. Desse ponto, deflete à direita e segue pelas divisas laterais dos lotes supra até atingir à divisa do lote 43. Desse ponto deflete à esquerda e segue pela divisa de fundo dos lotes 05,06 e 07, até atingir à divisa de fundo do lote 08, ponto este situado na confluência das divisas dos lotes 07, 08 e 20. Desse ponto, deflete à esquerda e segue pela divisa lateral dos lotes 07 e 08 até atingir a Avenida Aruanã. Desse ponto, deflete à direita e segue pela Avenida Aruanã até atingir a divisa lateral dos lotes 08 e 09, ao desmembramento citado. Desse ponto, deflete à direita e segue pela divisa lateral dos lotes 08 e 09 até atingir a divisa lateral do lote 20. Desse ponto deflete à esquerda e segue pelas divisas de fundo dos lotes 09 e 10, até atingir a divisa com o lote 11, ponto esse situado na confluência das divisas dos lotes 10, 11 e 20. Desse ponto, deflete à esquerda e segue pela divisa lateral dos lotes 10 e 11 até atingir a Avenida Aruanã. Desse ponto, deflete à direita e segue pela Avenida Aruanã até atingir o cruzamento com a Avenida Tucunaré, onde iniciou a presente descrição.

SETOR "A-08" (SCE)

Inicia na confluência da Avenida Ceci, com Avenida Piracema. Seguindo pela Avenida Ceci, até atingir a divisa frontal da direita do lote10 da quadra 11 do Centro Empresarial Tamboré. Desse ponto, deflete à esquerda, e segue confrontando com a quadra citada, até encontrar com o alinhamento da Avenida Piracema. Desse ponto, deflete à esquerda, e segue pela Avenida

Peça do processo/documento PMB 052123/2023, materializada por: R.D.C.C em 14/04/2023 15:54 CPF: 166.xxx.xxx-07

Piracema, até atingir novamente a Avenida Ceci, onde fazem confluência, encerrando a presente descrição.

Observação: A presente descrição refere-se à divisa perimetral de todo a quadra 11, do Centro Empresarial Tamboré.

SETOR "A-09" (SUD)

Inicia na Avenida Piracema, ponto este distante perpendicularmente do eixo da Rodovia Presidente Castelo Branco, por uma distância aproximada, de 130,00 metros. Desse ponto, segue em linha reta, por um ângulo, interno de aproximadamente 85°00, por uma distância aproximada de 400,00 metros. Desse ponto, deflete à esquerda e segue por um ângulo interno de aproximadamente 73° 00, por uma distância aproximada 210,00 metros, até atingir a Avenida Marginal Direita do Rio Tietê (retificado). Desse ponto, segue pela Avenida citada, por uma distância aproximada de 1.300,00 metros. Daí, deflete a esquerda em linhas curvas, até atingir a Avenida Piracema. Desse ponto, deflete a direita e segue pela Avenida Piracema por uma distância aproximada de 170,00 metros, encerrando a presente descrição do presente setor.

SETOR "A-10" (SPC)

Inicia na Avenida Alphaville, no ponto onde cruza como Córrego Garcia. Desse ponto, segue pelo Córrego Garcia, no sentido montante, até atingir a divisa do loteamento, Alphaville 0. Desse ponto, segue divisando com o loteamento supra, até atingir a divisa do loteamento Alphaville Residencial 01. Desse ponto, segue divisando com o loteamento Alphaville Residencial 01 e o loteamento Alphaville Plus, até atingir o alinhamento da Avenida Alphaville. Desse ponto, segue pela citada Avenida no sentido Santana de Parnaíba, até cruzar com o córrego Garcia, onde iniciou a presente descrição.

SETOR "A-11" (SER)

Inicia no final da Alameda Mamoré, onde tem início a Avenida Paiol Velho. Desse ponto, segue pela Alameda Mamoré em toda sua extensão. Desse

Peça do processo/documento PMB 052123/2023, materializada por: R.D.C.C em 14/04/2023 15:54 CPF: 166.xxx.xxx-07

ponto, contorna a Praça Rio Pauiní, onde divide com o Alphaville Residencial 02, até encontrar com o alinhamento da Alameda Purus. Seguindo pela Alameda Purus, em toda sua extensão, até atingir o alinhamento da Alameda Araguaia. Seguindo pela Alameda Araguaia, até atingir a divisa da quadra 93 do Alphaville Residencial 02 e da quadra 9, do Alphaville Centro Industrial e Empresarial. Desse ponto deflete a direita e segue entre a divisa das quadras supra, até atingir o limite com o loteamento Alphaville Residencial 02. Desse ponto deflete a direita e segue por uma linha sinuosa, divisando ainda com o loteamento Alphaville Residencial 02, até atingir o Córrego da Mandy. Seguindo por este córrego e mais muro de proteção do loteamento supra, até atingir a Avenida Alphaville. Desse ponto, deflete a esquerda e segue pela Avenida Alphaville, até atingir o limite entre o Alphaville Plus e Alphaville 18 do Forte Empresarial. Desse ponto deflete a direita e segue divisando os empreendimentos supra, até atingir a divisa do Alphaville Residencial 01. Desse ponto segue divisando com o muro de proteção do Alphaville Residencial 01, até atingir o ponto de encontro com Avenida Verte Ville e Avenida dos Eucaliptos. Desse ponto, deflete a esquerda e segue divisando com o muro de proteção do Alphaville Residencial 0, até atingir o córrego Garcia. Seguindo por este córrego divisor entre Barueri e Santana de Parnaíba, até atingir o alinhamento da Avenida Paiol Velho. Seguindo por esta Avenida, até encontrar com a Avenida Mackenzie, até a confluência com a Avenida Tucunaré. Desse ponto deflete, a direita e segue pela Avenida Tucunaré, até atingir o alinhamento da Avenida Aruanã. Desse ponto, deflete a direita e segue pela Avenida Aruanã, até atingir o final da Alameda Mamoré, com o início da Avenida Paiol Velho, onde começou a presente descrição.

SETOR "A –12'' – SUD

Inicia na Avenida Piracema, próximo a confluência da Avenida Aruanã, distante perpendicularmente a 1.200.00 metros do eixo da Rodovia Presidente Castelo Branco. Desse ponto, segue uma linha paralela ao eixo da Rodovia Presidente Castelo Branco, pela distância de 1.200.00 metros, até encontrar com o alinhamento da Alameda Amazonas. Desse ponto deflete a direita e segue pela Alameda Amazonas, até atingir a Alameda Mamoré. Desse ponto, deflete à direita e segue pela Alameda Mamoré até atingir a Avenida Aruanã. Desse ponto, segue pela Avenida Aruanã até atingir a divisa lateral do lote 10, do desmembramento denominado Centro Comercial Jubran. Desse ponto, deflete à esquerda e segue pela divisa lateral dos lotes 10 e 11, até atingir a divisa lateral

Peça do processo/documento PMB 052123/2023, materializada por: R.D.C.C em 14/04/2023 15:54 CPF: 166.xxx.xxx-07

do lote 20. Desse ponto, deflete à direita e segue pelas divisas de fundo dos lotes 09 e 10, até atingir a divisa lateral do lote 09. Desse ponto, deflete à direita e segue pela divisa lateral dos lotes 08 e 09, até atingir a Avenida Aruanã. Desse ponto, deflete à esquerda e segue pela Avenida Aruanã até atingir a divisa lateral do lote 07. Desse ponto, deflete à esquerda e segue pela divisa dos lotes 07 e 08 até atingir a divisa lateral do lote 20. Desse ponto, deflete à direita e segue pelas divisas de fundo dos lotes 05, 06 e 07, até atingir a divisa lateral do lote 05. Desse ponto deflete à direita e segue pela divisa lateral dos lotes 04 e 05, até atingir a Avenida Aruanã. Desse ponto, deflete à esquerda e segue pela Avenida Aruanã até atingir a linha que divide a ZUPI –1, onde se iniciou a presente descrição.

SETOR "A-13" (SPC)

Inicia na Alameda Mamoré, na esquina da Alameda Amazonas. Desse ponto, segue pela Alameda Mamoré, até atingir a esquina, com a Alameda Purus. Desse ponto segue pela Alameda Purus, até encontrar a Alameda Araguaia. Desse ponto deflete à esquerda e segue pela citada Alameda, transversalmente à Alameda Purus até atingir a divisa do setor A-15. Desse ponto, deflete à esquerda e segue pela Alameda Purus até atingir a Alameda Madeira. Desse ponto, segue pela Alameda Madeira, até atingir o ponto de divisa do Condomínio Centro Comercial Alphaville. Desse ponto, deflete a direita e segue divisando com o Condomínio supra, até atingir a Alameda Araguaia. Desse ponto, deflete a esquerda e segue pela Alameda Araguaia, até encontrar com o início da Alameda Amazonas. Desse ponto segue pela Alameda Amazonas em toda sua extensão, até encontrar com a Alameda Mamoré, onde se iniciou a presente descrição.

SETOR "A-14" (SCS)

Inicia na Alameda Madeira, onde faz esquina com a Alameda Purus. Desse ponto, segue pela Alameda Madeira, até o ponto onde divide o Condomínio Centro Comercial Alphaville com o Alphaville Centro Industrial e Empresarial. Desse ponto, deflete a direita e segue divisando com o condomínio e quadras 14 e 08 do Alphaville Empresarial, até encontrar a Alameda Araguaia. Desse ponto, deflete a direita e segue pela Alameda Araguaia, até atingir a divisa frontal da direita, do lote 09 da quadra 08 do Alphaville Empresarial. Desse ponto segue pela lateral do lote supra, até o alinhamento da

Peça do processo/documento PMB 052123/2023, materializada por: R.D.C.C em 14/04/2023 15:54 CPF: 166.xxx.xxx-07

Calçada dos Cravos. Desse ponto segue pela calçada supra e o fundo do lote 14 da quadra 08, até encontrar a Alameda Purus. Seguindo pela Alameda Purus, até encontrar a Alameda Madeira, onde se iniciou a presente descrição.

SETOR "A-15" (SPC)

Inicia no alinhamento da Alameda Araguaia, na divisa frontal da direita do lote 09 da quadra 08, do Alphaville Centro Industrial e Empresarial. Desse ponto, segue pela Alameda Araguaia, até atingir a esquina com a Alameda Purus. Desse ponto, segue Alameda Purus, até atingir a divisa de fundo do lote 14 da quadra e bairro supra. Desse ponto, deflete a direita e segue confrontando com o Condomínio Centro Comercial Alphaville, até atingir novamente a Alameda Araguaia, onde iniciou a presente descrição.

SETOR "A-16" (SUD)

Inicia na Estrada da Aldeinha, junto a esquina com a Avenida Marginal Direita do Rio Tietê (retificado). Desse ponto, segue pela Estrada da Aldeinha, até o ponto onde muda de direção. Desse ponto, deflete a esquerda e segue em linhas reta e curvas, até atingir a confluência da Rua São Paulo, com a Avenida Marginal Direita do Rio Tietê (retificado). Desse ponto, deflete a esquerda e segue pela Avenida Marginal supracitada, até atingir a esquina com a Estrada da Aldeinha, onde teve início a presente descrição.

SETOR "A-17" (SRR)

Inicia no começo da Avenida Andrômeda, no alinhamento com a Avenida Alphaville. Desse ponto, segue pela Avenida Andrômeda, até atingir a divisa do loteamento Green Valley. Daí deflete à direita e segue pela divisa do loteamento supra, até atingir a divisa do Parque Ecológico do Tamboré. Daí deflete à direita e segue limitando com a divisa do parque supra, até atingir o Córrego Garcia. Desse ponto, segue pelo Córrego Garcia, no sentido montante, até o ponto onde cruza com a Avenida Alplhaville. Desse ponto, segue pela Avenida Alphaville, sentido Barueri, até atingir o alinhamento da Alameda Andrômeda, onde se iniciou a presente descrição.

SETOR "A-18" (SPC)

Peça do processo/documento PMB 052123/2023, materializada por: R.D.C.C em 14/04/2023 15:54 CPF: 166.xxx.xxx-07

Inicia na Avenida Alphaville, no ponto onde começa a Avenida Andrômeda. Desse ponto, segue pela Avenida Alphaville sentido Barueri, até atingir a divisa com o loteamento Alphaville Residencial 02. Desse ponto deflete a direita, e segue confrontando com o supracitado loteamento mais divisa da propriedade de Antônio Ermírio de Moraes atual loteamento Alphagran e com o córrego Mandy, até atingir a Avenida Marginal Direita do Rio Tietê (retificado). Deste ponto, segue pela citada Avenida, até atingir a divisa do Parque Ecológico do Tamboré. Daí deflete à direita e segue limitando com a divisa do Parque supra até atingir o loteamento Alphaville Conde II. Deste ponto deflete à direita e segue limitando com a divisa dos loteamentos Alphaville Conde I e II, até atingir o alinhamento da Avenida Andrômeda. Deste ponto deflete à esquerda e segue pela Avenida Andrômeda, até atingir o alinhamento da Avenida Alphaville, onde teve início a presente descrição.

SETOR "A-19" (SUD)

Inicia na Avenida Marginal Direita do Rio Tietê (retificado), junto ao alinhamento da faixa de domínio da Rodovia Presidente Castelo Branco. Desse ponto, segue pela citada Avenida, no sentido capital, por uma distância aproximada de 350,00 metros. Daí, deflete a esquerda e segue em linhas curva, até atingir a faixa de domínio da Rodovia Presidente Castelo Branco. Desse ponto, deflete a esquerda e segue pela citada faixa, até atingir a Avenida Marginal Direita do Rio Tietê (retificado), onde iniciou a presente descrição.

SETOR "A-20" (SPA)

Inicia na foz do Córrego Garcia, junto ao rio Tietê (retificado). Desse ponto, segue pelo citado córrego, no sentido montante, até atingir a margem direita do antigo leito do rio Tietê, fazendo ainda, divisa com propriedade de Pedro Conde e outros. Desse ponto, segue pela citada margem do antigo leito do rio Tietê, até atingir a Avenida Marginal Direita do Rio Tietê (retificado). Desse ponto, deflete a direita e segue pela Avenida Marginal Direita do Rio Tietê (retificado), até atingir a foz do Córrego Garcia, onde iniciou a presente descrição.

SETOR "A-21" (SPA)

Peça do processo/documento PMB 052123/2023, materializada por: R.D.C.C em 14/04/2023 15:54 CPF: 166.xxx.xxx-07

Inicia na Avenida Marginal Direita do Rio Tietê (retificado), junto ao antigo leito do Rio Tietê. Desse ponto, segue por esse antigo leito até atingir o leito do Córrego Mandy. Desse ponto, segue pelo Córrego Mandy, até sua foz, na Marginal Direita do Rio Tietê. Desse ponto, deflete à esquerda e segue pela Avenida Marginal Direita do Rio Tietê (retificado), até atingir o antigo leito do Rio Tietê onde se iniciou a presente descrição.

SETOR "A-22" (SUD)

Inicia no eixo da Alameda Araguaia (pista sentido Centro), na projeção da divisa dos loteamentos Alphaville Centro Industrial e Empresarial e loteamento Alphaville Residencial 02. Desse ponto, segue pela Alameda Araguaia, por uma distância aproximada de 1.050m, até atingir o início da pista dupla da própria Alameda Araguaia. Desse ponto, deflete à esquerda e segue por esta Alameda (pista sentido bairro), até atingir a intersecção com a Alameda Amazonas. A partir, daí, segue pelo eixo da Alameda Amazonas, até atingir a faixa da linha de transmissão. Desse ponto deflete à direita e segue por esta faixa, até atingir a projeção da divisa entre o imóvel objeto da matricula nº. 25.104 com o lote 03 do processo AURB. Nº. 467/91. Desse ponto deflete à esquerda e segue pela citada divisa, até atingir o alinhamento da Avenida Tamboré. Daí deflete à direita e segue, em linha reta, pelo eixo da Avenida supra, até atingir o eixo da Alameda Araguaia. Deste ponto deflete a esquerda e segue pelo alinhamento da Alameda Araguaia, até atingir a projeção do alinhamento do imóvel objeto do cadastro técnico municipal sob nº. 23212.11.86.0315.00.000.1. Deste ponto deflete a direita e segue pela projeção e alinhamento supra, até atingir a divisa do imóvel objeto do cadastro técnico municipal sob nº. 23212.11.42.0001.00.000.1. Deste ponto deflete a esquerda e segue confrontando com os imóveis objeto do cadastro técnico municipal sob nºs. 23212.11.86.0190/1690/1285.00.000.2. Até atingir o eixo da Avenida Sylvio Honório Alvares Penteado. Deste ponto deflete a esquerda e segue em linha reta pela Avenida supra, até atingir o eixo da Alameda Araguaia. Deste ponto deflete a direita e segue pelo eixo da Alameda supra até atingir o eixo da Avenida Piracema. Daí deflete à direita e segue pelo eixo da citada Avenida, até atingir a faixa de domínio da Rodovia Presidente Castelo Branco, sentido interior. Daí deflete a direita e segue pelo alinhamento da faixa de domínio supra, até atingir o cruzamento com a Avenida Doutor Dib Sauaia Neto, antiga Marginal Direita do Rio Tietê. Daí, deflete à direita e segue pela Avenida supra, até atingir a projeção da divisa do loteamento Alphaville Centro Industrial e

Peça do processo/documento PMB 052123/2023, materializada por: R.D.C.C em 14/04/2023 15:54 CPF: 166.xxx.xxx-07

Empresarial com o imóvel objeto do cadastro técnico municipal sob nº. 24453.51.42.0001.00.000.1. Daí deflete à direita e segue por esta projeção e divisa supra, até atingir a divisa do loteamento Alphaville Residencial 02. Deste ponto deflete à direita e segue pela divisa do loteamento Alphaville Residencial 02 e sua projeção, até atingir o eixo da Alameda Araguaia (sentido Bairro – Centro), onde iniciou a presente descrição.

SETOR "A-23" (SCE)

Inicia na Avenida Dr. Dib Sauaia Neto, antiga Marginal Direita do Rio Tietê (retificado), no alinhamento de projeção da divisa do loteamento Alphaville Centro Industrial e Empresarial. Desse ponto, segue por este prolongamento, com a divisa do loteamento Alphaville Centro Industrial e Empresarial e com parte do loteamento Alphaville Residencial 02, até atingir o alinhamento da Alameda Colômbia, na divisa da quadra 77 deste loteamento. Desse ponto reflete à esquerda e segue pelo alinhamento da citada Alameda, numa distância aproximada de 125,00m, até atingir o antigo leito do Rio Tietê. Desse ponto, deflete à esquerda e segue o antigo leito do Rio até atingir a Avenida Dr. Dib Sauaia Neto, antiga Avenida Marginal Direita do Rio Tietê (Retificado). Desse ponto deflete à esquerda e segue o alinhamento dessa Avenida até atingir o prolongamento da divisa do loteamento Alphaville Centro Industrial e Empresarial, onde se iniciou a presente descrição.

SETOR "A-24" (SRA)

Inicia em um ponto localizado no limite entre os municípios de Barueri e São Paulo junto a faixa de domínio do Rodoanel Mario Covas, sentido Cajamar. Deste ponto segue pelo limite de município entre Barueri e São Paulo, até atingir o limite de município entre Barueri e Osasco. Daí segue por esta divisa de município até atingir a faixa de domínio do Rodoanel Mario Covas, próximo à Rua Vitor Wanderley Zambrano. Deste ponto deflete a direita e segue pelo limite da faixa supra, no sentido Cajamar, até atingir o limite entre os municípios de Barueri e São Paulo, onde se iniciou a presente descrição.

SETOR "A-25" (SCE)

Inicia na Alameda Araguaia com a Avenida Piracema. Daí segue pelo eixo da Alameda Araguaia, sentido bairro-centro, até atingir o cruzamento com

Peça do processo/documento PMB 052123/2023, materializada por: R.D.C.C em 14/04/2023 15:54 CPF: 166.xxx.xxx-07

a Avenida Sylvio Honório Alvares Penteado. Daí, deflete à esquerda e segue pelo eixo da Avenida supra, até atingir a projeção da divisa entre os imóveis objeto do cadastro técnico municipal sob nºs. 23212.11.86.0885.00.000.3 e 23212.11.86.1285.00.000.2. Daí deflete à direita e segue por esta projeção e divisa supra, até atingir a divisa de fundo do imóvel objeto do cadastro técnico municipal sob nº. 23212.11.24.0001.00.000.1. Deste ponto deflete à direita e segue pela divisa do imóvel supra mais os imóveis objeto do cadastro técnico municipal sob nºs. 23212.11.25/26/27/28/29 e 39.0001.00.000.1, até atingir o eixo da Alameda Araguaia. Desse ponto, deflete a esquerda e segue pelo eixo da Alameda Araguaia, até atingir o eixo da Avenida Tamboré. Deste ponto deflete a direita e segue em linha reta pelo eixo da Avenida supra, até atingir a projeção de divisa da área nº. 01, objeto do processo D.O.V. nº. 390/82 e lote nº. 01 do processo SEURB. Nº. 116/88. Deste ponto deflete à direita e segue em linha reta, pela projeção e divisa da área nº. 01 objetos do processo D.O.V. nº. 390/82, até atingir a lateral do imóvel nº. 54, objeto da matricula nº. 50.647, junto à divisa de fundo do lote 04, objeto do processo AURB. Nº. 116/88. Daí deflete à esquerda e segue pela divisa do imóvel supra e divisa da área 01 e parte da área 02, objeto do processo D.O.V nº. 390/82, até atingir a divisa de fundo do imóvel nº. 53, objeto da matricula nº. 30.251. Daí deflete à direita e segue confrontando com o imóvel supra mais sua projeção, até atingir o eixo da Avenida Tucunaré. Daí deflete à direita e segue pelo referido eixo, até atingir a projeção da divisa dos imóveis 04 e 05, objeto das matrículas n°s. 65.160 e 65.161, respectivamente. Daí deflete à esquerda e segue pela projeção e divisa supra mais divisa do imóvel nº. 26, objeto da matricula nº. 65.182, mais sua projeção até atingir o eixo da Avenida Piracema. Deste ponto deflete a direita e segue pela projeção e divisa supra, onde iniciou a presente descrição.

SETOR "B-01" (STERS)

Inicia na Avenida Marginal Esquerda do Rio Tietê (retificado), no encontro da água do Rio Cotia (retificado) com o Rio Tietê (retificado). Desse ponto, segue pela citada Avenida Marginal, até encontrar o antigo leito do Rio Tietê. Desse ponto, deflete à direita e segue pelo antigo leito (seco) do Rio Tietê e trecho onde atualmente flui o rio Cotia, até atingir à Avenida Marginal Esquerda do Rio Tietê (retificado), onde teve início a presente descrição.

SETOR "B-02" (SUD)

Peça do processo/documento PMB 052123/2023, materializada por: R.D.C.C em 14/04/2023 15:54 CPF: 166.xxx.xxx-07

Inicia na Avenida Marginal Esquerda do Rio Tietê (retificado), junto à foz do Rio Barueri Mirim. Desse ponto, segue pela citada da Avenida Marginal, até encontrar o alinhamento da Rua Goiás. Desse ponto, segue pela Rua Goiás, até atingir a passagem de servidão entre os lotes 11 e 12 da quadra E do loteamento Nova Aldeinha. Desse ponto, deflete à direita e segue por esta passagem até encontrar à divisa de fundo dos lotes da quadra "E" do loteamento Nova Aldeinha. Desse ponto deflete à direita e segue a divisa do mencionado loteamento, até atingir a divisa de fundos do imóvel inscrito no cadastro técnico municipal sob o nº. 23211.23.93.0630.00.000.5. Daí deflete a esquerda e segue pela divisa de fundo do imóvel supra mais seu prolongamento até atingir a Rua Papa Paulo VI. Daí deflete a direita e segue perpendicular a referida Rua até atingir a divisa frontal do lote 09 da quadra 01 do loteamento Vila Nossa Senhora da Escada. Desse ponto deflete à esquerda e segue pelo alinhamento da Rua Papa Paulo VI, pela distância de 9,00m, até atingir a divisa dos lotes 8 e 9 da quadra 01 do loteamento supra. Desse ponto deflete à direita e segue confrontando com a divisa desses lotes até atingir a divisa do referido loteamento. Desse ponto deflete à esquerda, e segue por esta divisa (quadra 01), até atingir a Rua Saburo Sumya. Desse ponto, deflete à direita e segue pela Rua Saburo Sumya, até atingir a divisa da propriedade de Laob – Empreendimentos e Participações Societárias Ltda. Desse ponto deflete à esquerda e segue pela citada divisa até atingir o Rio Barueri Mirim. Desse ponto deflete à direita e segue por este leito no sentido jusante até atingir a Avenida Marginal Esquerda do Rio Tietê (retificado), onde se iniciou apresente descrição.

SETOR "B-03" (SCE)

Inicia na Rua Saburo Sumya, junto ao alinhamento da Rua Nossa Senhora da Escada. Desse ponto, segue pela Rua Saburo Sumya, até atingir a divisa da propriedade de Laob – Empreendimentos e Participações Societárias Ltda. Desse ponto deflete à esquerda e segue pela citada divisa até atingir o Rio Barueri Mirim. Desse ponto deflete à esquerda e segue por este leito no sentido montante até atingir o antigo leito do Rio Tietê, e também antigo leito do Rio Cotia. Desse ponto, deflete à esquerda e segue pelo citado leito no sentido montante, até atingir a linha de projeção do alinhamento da Avenida Iracema. Desse ponto, deflete à esquerda e segue pela linha de projeção mencionada e pelo alinhamento da Avenida Iracema, até atingir a Rua Engenheiro Cezar Pollilo. Desse ponto, deflete à esquerda e segue pela Rua Engenheiro Cezar

Peça do processo/documento PMB 052123/2023, materializada por: R.D.C.C em 14/04/2023 15:54 CPF: 166.xxx.xxx-07

Pollilo e pela Rua Lotério Vieira, até atingir a divisa da Vila Nossa Senhora da Escada. Desse ponto deflete à esquerda e segue divisando com o lote 13 da quadra 04 da Vila Nossa Senhora da Escada mais propriedade de Antonio Carlos Settani e Eufrásio Humberto Domingos, até atingir a Praça Nossa Senhora da Escada. Desse ponto, deflete à esquerda e segue divisando com a Praça Nossa Senhora da Escada, até atingir a Rua Saburo Sumya. Desse ponto, deflete à direita e segue pela Rua Saburo Sumya, até atingir o alinhamento da Rua Nossa Senhora da Escada, onde teve início a presente descrição.

SETOR "B-04" (SPH)

Inicia na Rua Saburo Sumya, junto ao alinhamento da Rua Nossa Senhora da Escada. Desse ponto segue pelo alinhamento da Praça Nossa Senhora da Escada até atingir a divisa de propriedade de Antonio Carlos Settani e Eufrásio Humberto Domingos. Desse ponto deflete à esquerda e segue por esta divisa até atingir a projeção de fundo dos lotes da quadra 04 do loteamento Nossa Senhora da Escada. Desse ponto deflete à direita e segue por esta projeção até atingir a divisa de fundo do lote 03 da referida quadra e loteamento. Desse ponto deflete à esquerda e segue confrontando com a divisa lateral do lote 03 mais a divisa do lote 02 da mesma quadra até atingir a Rua Nossa Senhora da Escada. Desse ponto deflete à esquerda e segue por esta rua até atingir o alinhamento da Rua Saburo Sumya, onde se iniciou a presente descrição.

SETOR "B-05" (SRA)

Inicia na Rua General de Divisão Pedro Rodrigues da Silva, junto ao alinhamento com a Avenida Marginal Esquerda do Rio Tietê (retificado). Desse ponto segue por esta Rua até atingir a margem direita do antigo leito do Rio Tietê e ou antigo leito do Rio Cotia. Desse ponto, segue pela citada margem, no sentido jusante, até atingir a linha de projeção do alinhamento da Avenida Iracema. Desse ponto, deflete à direita e segue pela linha de projeção mencionada e pelo alinhamento da Avenida Iracema, até atingir a Rua Engenheiro Cezar Pollilo. Desse ponto, deflete à esquerda e segue pela Rua Engenheiro Cezar Pollilo e pela Rua Lotério Vieira, até atingir a divisa da Vila Nossa Senhora da Escada. Desse ponto deflete à esquerda e segue divisando com o lote 13 da quadra 04 da Vila Nossa Senhora da Escada mais propriedade

Peça do processo/documento PMB 052123/2023, materializada por: R.D.C.C em 14/04/2023 15:54 CPF: 166.xxx.xxx-07

de Antônio Carlos Settani e Eufrásio Humberto Domingos, até atingir a Praça Nossa Senhora da Escada. Desse ponto, segue divisando com a Praça Nossa Senhora da Escada, até atingir a projeção de fundo dos lotes da quadra 04 do loteamento Nossa Senhora da Escada. Desse ponto deflete à direita e segue por esta projeção até atingir a divisa de fundo do lote 03 da referida quadra e loteamento. Desse ponto deflete à esquerda e segue confrontando com a divisa lateral do lote 03 mais a divisa do lote 02 da mesma quadra até atingir a Rua Nossa Senhora da Escada. Desse ponto deflete à esquerda e segue por esta rua até atingir o alinhamento da Rua Saburo Sumya. Desse ponto, deflete à direita e segue pela Rua Saburo Sumya, até atingir a divisa do loteamento Vila Nossa Senhora da Escada. Desse ponto, deflete à direita e segue divisando o bairro supra (quadra 01), até atingir a divisa de fundo dos lotes 08 e 09 da quadra 01. Desse ponto, deflete à direita e segue confrontando com a divisa desses lotes, até atingir o alinhamento da Rua Papa Paulo VI. Desse ponto deflete à esquerda e segue pelo alinhamento desta via, pela distância de 9,00m, até atingir a divisa, de loteamento supra. Desse ponto, deflete à direita e segue confrontando com as quadras 02 e 03 até atingir à divisa de loteamento Jardim Iracema. Deste ponto deflete à esquerda e segue divisando com propriedade de Aníbal Correia ou sucessores até atingir o marco 6. Deste ponto deflete à esquerda e segue pela divisa de propriedade de Espólio de Lotério Vieira de Camargo até atingir o alinhamento da Rua Luiz Scott. Deste ponto deflete à esquerda e segue pelo alinhamento da Rua Luiz Scott até atingir a divisa da área F de propriedade de Alfredo Gehardt Rohn. Deste ponto deflete à direita e segue confrontando com a referida área F, até atingir a divisa de propriedade de Rui Galvão de Moura Lacerda ou sucessores. Deste ponto deflete à esquerda e segue divisando com a propriedade de Rui Galvão de Moura Lacerda ou sucessores, até atingir o ponto E, na divisa da propriedade de Alfredo Gehardt Rohn ou sucessores. Desse ponto deflete à esquerda e segue pela divisa de propriedade de Alfredo Gehardt Rohn ou sucessores, até atingir o marco F. Deste ponto deflete à direita e segue pela divisa de Alfredo Gehardt Rohn, até atingir o prolongamento do alinhamento da Avenida Guilherme Rohn. Desse ponto, deflete à direita e segue divisando com a propriedade de Alfredo Gehardt Rohn e pelo alinhamento da Avenida Guilherme Rohn, até atingir a Avenida da Aldeia. Desse ponto, deflete à esquerda e segue pela Avenida da Aldeia até atingir a divisa do loteamento Nova Aldeinha (quadra E). Desse ponto deflete à esquerda e segue divisando com a quadra E do loteamento Nova Aldeinha até atingir a passagem de servidão, entre os lotes 11 e 12 da quadra E, do loteamento Nova Aldeinha. Desse ponto deflete à direita e segue por esta

Peça do processo/documento PMB 052123/2023, materializada por: R.D.C.C em 14/04/2023 15:54 CPF: 166.xxx.xxx-07

passagem até atingir o alinhamento da Rua Goiás. Desse ponto, deflete à esquerda, e segue pela Rua Goiás, até atingir a Avenida Marginal Esquerda do Rio Tietê (retificado). Desse ponto, deflete à direita e segue pela citada Avenida, até atingir a Estrada da Aldeinha, onde se iniciou a presente descrição.

SETOR "B-06" (SPC)

Inicia no alinhamento da Avenida General de Divisão Pedro Rodrigues da Silva, junto ao antigo leito do Rio Tietê. Desse ponto segue pelo citado leito, no sentido jusante, até atingir a linha de projeção do alinhamento da Rua Aníbal de Almeida Pessoa. Desse ponto, deflete à esquerda e segue transversalmente o leito indicado, na linha de projeção da citada Rua, até atingir a Via Marechal Rondon, atual Corredor Oeste. Desse ponto, deflete à esquerda, e segue pela citada Via no sentido São Paulo, até atingir o leito do Rio Cotia, na linha de divisa Municipal. Desse ponto deflete à esquerda e segue pelo leito do Rio Cotia e antigo leito do Rio Tietê, no sentido jusante, até atingir o ponto inicial dessa descrição.

SETOR "B-07" (SRA)

Inicia na Rua Prefeito Irani de Almeida, a partir do alinhamento da Estrada de Jandira. Desse ponto segue pela Rua Prefeito Irani de Almeida, até o final do loteamento Vila São Francisco. Desse ponto, segue divisando o citado loteamento, até atingir a Estrada de Jandira. Desse ponto, deflete a direita e segue pela citada Estrada de Jandira, sentido Barueri-Centro, até encontrar o início da Rua Prefeito Irani de Almeida, onde se iniciou a presente descrição.

SETOR "B-08" (SCM)

Inicia na projeção da divisa do loteamento Vila São Francisco no Alinhamento da Estrada de Ferro (C.P.T.M.). Desse ponto, segue por este alinhamento mais divisa com a área da fazenda militar até atingir a estrada de Jandira (Atual Rua Anhanguera). Desse ponto segue transversalmente esta via, até atingir a Estrada de Ferro (C.P.T.M.). Desse ponto deflete a esquerda e

Peça do processo/documento PMB 052123/2023, materializada por: R.D.C.C em 14/04/2023 15:54 CPF: 166.xxx.xxx-07

segue por esta estrada de ferro, no sentido Itapevi, até atingir a projeção do loteamento Vila São Francisco, onde se iniciou a presente descrição.

SETOR "B-09" (SUE)

Inicia no alinhamento da Estrada de Ferro (C.P.T.M.), na divisa entre o loteamento Jardim Alberto e a área militar. Desse ponto, segue pela Estrada de Ferro (C.P.T.M.), no sentido Barra Funda até atingir o limite do loteamento Vila São Francisco. Desse ponto, deflete à direita e segue por esta divisa até atingir o muro de divisa com o Cemitério Municipal. Desse ponto, deflete à direita e segue pela divisa do Cemitério, mais seu prolongamento, até atingir novamente a Estrada de Ferro (C.P.T.M.). Desse ponto, deflete à direita e segue pela referida Estrada de Ferro até atingir a linha de projeção do alinhamento da Rua Aníbal de Almeida Pessoa, na divisa da propriedade da prefeitura do município de Barueri. Desse ponto, deflete à direita e segue por esta divisa e projeção até atingir a Via Marechal Rondon, atual Corredor Oeste. Desse ponto, deflete à esquerda, e segue pela citada Via no sentido São Paulo, até atingir o leito do Rio Cotia, na divisa com o município de Carapicuíba. Desse ponto, deflete à direita e segue por este Rio e divisa municipal, até atingir a foz do Córrego da Fazenda Militar. Desse ponto, deflete à direita e segue por este córrego no sentido montante até atingir a Avenida Giovani Atílio Tolaini. Desse ponto, deflete à direita e segue pelo alinhamento da Avenida Giovani Atílio Tolaini até atingir a Estrada Velha de Itapevi. Desse ponto, segue pela divisa dos loteamentos Jardim Tupan, Jardim São José, Jardim Audir e Jardim Alberto, até atingir a Estrada de Ferro (C.P.T.M.), onde se iniciou a presente descrição.

SETOR "B-10" (SCE)

Inicia na Avenida Giovani Atílio Tolaini, junto ao córrego da Fazenda Militar. Desse ponto, segue por este córrego, no sentido jusante, até atingir a divisa do loteamento Jardim Maria Helena. Desse ponto, deflete à direita e segue pela Rua Niterói até atingir a Rua Ipanema. Desse ponto deflete a direita e segue por esta rua até atingir a Avenida Giovani Atílio Tolaini. Desse ponto segue pela referida Avenida no sentido Bairro-Centro, até atingir a divisa de propriedade entre a Prefeitura do Município de Barueri e Zitune Empreendimentos Imobiliários S/A. Desse ponto deflete a esquerda e segue pela divisa supra até atingir a divisa lateral das propriedades de Espólio de Atílio

Peça do processo/documento PMB 052123/2023, materializada por: R.D.C.C em 14/04/2023 15:54 CPF: 166.xxx.xxx-07

Tolaini e sucessores com o lote 01 da P.M.B. Desse ponto deflete a direita e segue por esta divisa até atingir um córrego sem denominação. Desse ponto, deflete à esquerda e segue por este córrego, até atingir a Avenida Giovani Atílio Tolaíni. Desse ponto, deflete à esquerda e segue por esta Avenida no sentido Bairro – Centro até atingir uma "vala" nos fundos de várias propriedades. Desse ponto, deflete à esquerda e segue por esta "vala" até atingir a divisa de fundo entre os imóveis objeto das inscrições cadastrais nºs. 23213.41.04.0001.00.000.1 e 23124.62.91.0001.00.000.1. Deste ponto deflete a esquerda e segue confrontando com a divisa destes imóveis e os imóveis objeto das inscrições cadastrais nºs. 23213.41.13 - 11 e 10.0001.00.000.1 e o imóvel objeto da inscrição cadastral nº. 23124.43.07.0001.00.000.1, até atingir a Avenida Marginal Esquerda. Deste ponto deflete a direita e segue pela citada Avenida até atingir a divisa do loteamento Jardim Itaparica. Desse ponto segue pela divisa do loteamento supra até atingir o alinhamento da Estrada Velha de Itapevi. Desse ponto, deflete a direita e segue por esta estrada no sentido Bairro – Centro até atingir a Avenida Giovani Atílio Tolaini. Desse ponto, deflete a direita e segue por esta Avenida até atingir o córrego da Fazenda Militar, onde iniciou a presente descrição.

SETOR "B-11" (SRA)

Tem início na margem do Rio Cotia, no ponto onde cruza a divisa Municipal entre Barueri e Jandira. Desse ponto segue pelo leito do Rio Cotia, no sentido jusante, até atingir o córrego da fazenda militar. Desse ponto, segue pelo citado córrego, no sentido montante, até atingir a divisa do loteamento Jardim Maria Helena. Desse ponto, deflete à esquerda e segue pela Rua Niterói até atingir a Rua Ipanema. Desse ponto deflete à direita e segue por esta rua até atingir a Avenida Giovanni Attilio Tolaini. Desse ponto segue pela referida Avenida no sentido Bairro-Centro, até atingir a divisa de propriedade entre a Prefeitura do Município de Barueri e Zitune Empreendimentos Imobiliários S/A. Desse ponto deflete à esquerda e segue pela divisa supra até atingir a divisa lateral das propriedades de Espólio de Atílio Tolaini e sucessores com o lote 01 da P.M.B. Desse ponto, deflete à direita e segue pela divisa da propriedade de espolio de Atílio Tolaíni e Sucessores, em vários seguimentos, até atingir a divisa de fundo do imóvel objeto da inscrição cadastral nº. 24213.41.65.0001.00.000.1. Desse ponto, deflete à direita e segue pela divisa do imóvel supra até atingir a divisa de fundo do imóvel objeto da inscrição cadastral nº. 24213.41.66.0001.00.000.1. Desse ponto, deflete à esquerda e

Peça do processo/documento PMB 052123/2023, materializada por: R.D.C.C em 14/04/2023 15:54 CPF: 166.xxx.xxx-07

segue pela divisa supra até atingir o alinhamento da Avenida Grimaldo Tolaini (antiga Estrada Municipal). Deste ponto deflete a esquerda e segue pelo alinhamento da referida Avenida até atingir a divisa do imóvel objeto da inscrição cadastral nº. 23213.41.63.0284.00.000.1. Deste ponto deflete a esquerda e segue confrontando com parte do imóvel supra e com os imóveis objetos das inscrições cadastrais nºs. 23213.41.63.0303.00.000.1 e 23213.41.63.0372.00.000.1, até atingir a divisa do loteamento Vila do Conde (Área de Lazer III). Daí deflete a direita e segue pela divisa do loteamento Vila do Conde, até atingir a divisa das propriedades de espólio de Rafael de Melo e Silva com a do espólio de Atílio Tolaíni e sucessores. Desse ponto deflete à direita e segue pela divisa das propriedades de espólio de Rafael de Melo e Silva com o espólio de Atílio Tolaíni e sucessores, até atingir a divisa da propriedade de Antonio Lannes Vieira. Desse ponto, deflete à esquerda e segue pela divisa das propriedades de espólio de Rafael de Melo e Silva com a de Antonio Lannes Vieira, até atingir o conhecido córrego dos Melos. Desse ponto, segue pelo mencionado córrego, no sentido jusante, até atingir a projeção da divisa dos imóveis inscritos no cadastro técnico municipal sob n°s, 23213.44.49.0001.00.000.1 e 23213.44.47.0001.00.000.1. Desse ponto, deflete à direita e segue pela divisa supra até atingir a divisa do imóvel objeto do cadastro técnico municipal sob nº. 23213.44.24.0001.00.000.3. Deste ponto deflete à esquerda e segue pelo alinhamento supra até atingir a divisa do Imóvel objeto do cadastro técnico municipal sob nº 23213.44.56.0. Deste ponto deflete à direita e segue por esta divisa, até atingir a divisa das Glebas 1 e 2 de propriedade de Hartwig Franz Ferdinand Koetz e Margarida Rohn Koetz. Desse ponto, deflete à direita e segue a divisa das Glebas 1 e 2, até atingir o limite de loteamento do Parque Viana, a aproximadamente 15,00m de distância da Viela 7 ou G. Desse ponto, deflete à direita e segue pela divisa do loteamento Parque Viana e do loteamento Jardim San Diego, até atingir o eixo da Avenida Aníbal Correia. Desse ponto deflete à esquerda e segue por esta Avenida até atingir a divisa do loteamento Jardim San Diego. Desse ponto, deflete à esquerda e segue divisando este loteamento até atingir o imóvel inscrito no cadastro técnico municipal sob o nº. 23213.43.30.0001.00.000.1. Deste ponto deflete a direita e segue pela divisa do imóvel supra até atingir a divisa do imóvel inscrito no cadastro técnico municipal sob o nº. 23124.64.93.0. . Deste ponto deflete a esquerda e segue confrontando com o imóvel mais imóvel de propriedade da Prefeitura do Município de Barueri, até atingir a Estrada dos Pinheiros. Desse ponto, deflete à direita e segue pela referida Estrada até atingir a divisa do loteamento São Fernando Residência. Desse ponto, deflete à

Peça do processo/documento PMB 052123/2023, materializada por: R.D.C.C em 14/04/2023 15:54 CPF: 166.xxx.xxx-07

esquerda e segue divisando com o mencionado loteamento até atingir a divisa de município entre Barueri e Jandira. Desse ponto deflete à esquerda e segue pela linha de divisa Municipal até atingir a margem do Rio Cotia, onde iniciou a presente descrição.

SETOR "B-12" (SUPI)

Inicia na Avenida Giovani Atílio Tolaini, junto a um córrego sem denominação, na divisa das propriedades do espólio de Atílio Tolaíni e sucessores, imóvel este com inscrição cadastral sob nº. 23213.14.02.0001.00.000.1. Desse ponto, segue por este córrego pela divisa lateral das propriedades de espólio de Atílio Tolaíni e sucessores com o lote 01 da P.M.B. Desse ponto, deflete à direita e segue pela divisa da propriedade de espolio de Atílio Tolaíni e sucessores, em vários seguimentos, até atingir a divisa de fundo do imóvel objeto da inscrição cadastral nº. 24213.41.65.0001.00.000.1. Desse ponto, deflete à direita e segue pela divisa do imóvel supra até atingir a divisa de fundo do imóvel objeto da inscrição cadastral nº. 24213.41.66.0001.00.000.1. Desse ponto, deflete à esquerda e segue pela divisa supra até atingir o alinhamento da Avenida Grimaldo Tolaini (antiga Estrada Municipal). Deste ponto deflete a esquerda e segue pelo alinhamento da referida Avenida até atingir a divisa do imóvel objeto da inscrição cadastral nº. 23213.41.63.0284.00.000.1. Deste ponto deflete a esquerda e segue confrontando com parte do imóvel supra e com os imóveis objetos das inscrições cadastrais nºs. 23213.41.63.0303.00.000.1 e 23213.41.63.0372.00.000.1, até atingir a divisa do loteamento Vila do Conde (Área de Lazer III). Daí deflete a direita e segue pela divisa do loteamento Vila do Conde, até atingir a divisa das propriedades de espólio de Rafael de Melo e Silva com a do espólio de Atílio Tolaíni e sucessores. Desse ponto deflete à direita e segue pela divisa das propriedades de espólio de Rafael de Melo e Silva com o espólio de Atílio Tolaíni e sucessores, até atingir a divisa da propriedade de Antonio Lannes Vieira. Desse ponto, deflete à esquerda e segue pela divisa das propriedades de espólio de Rafael de Melo e Silva com a de Antonio Lannes Vieira, até atingir o conhecido córrego dos Melos. Desse ponto, segue pelo mencionado córrego, no sentido jusante, até atingir a projeção da divisa dos imóveis inscritos no cadastro técnico municipal sob n°s. 23213.44.49.0001.00.000.1 e 23213.44.47.0001.00.000.1. Desse ponto, deflete à direita e segue pela divisa supra até atingir a divisa do imóvel objeto do cadastro técnico municipal sob nº. 23213.44.24.0001.00.000.3. Deste ponto

Peça do processo/documento PMB 052123/2023, materializada por: R.D.C.C em 14/04/2023 15:54 CPF: 166.xxx.xxx-07

deflete à esquerda e segue pelo alinhamento supra até atingir a divisa do Imóvel objeto do cadastro técnico municipal sob nº 23213.44.56.0. Deste ponto deflete à direita e segue por esta divisa, até atingir a divisa das Glebas 1 e 2 de propriedade de Hartwig Franz Ferdinand Koetz e Margarida Rohn Koetz. Desse ponto, deflete à direita e segue a divisa das Glebas 1 e 2, até atingir o limite de loteamento do Parque Viana, a aproximadamente 15,00m de distância da Viela 7 ou G. Desse ponto, deflete à direita e segue pela divisa do loteamento Parque Viana e loteamento Jardim San Diego, até atingir o eixo da Avenida Aníbal Correia. Desse ponto deflete à esquerda e segue por esta Avenida até atingir o final da Avenida Marginal Esquerda (Jardim Paulista). Deste ponto segue por esta Avenida até atingir a divisa do imóvel inscrito no cadastro técnico municipal sob o nº. 23124.62.91.0001.00.000.1. Desse ponto, deflete à direita e segue por esta divisa até atingir uma "vala" nos fundos do imóvel inscrito no cadastro técnico municipal sob o nº. 23124.62.44.0001.00.000.1. Deste ponto deflete a direita e segue por esta vala nos fundos de várias propriedades, até atingir a Avenida Giovani Atílio Tolaini. Desse ponto, deflete à direita e segue pela referida Avenida até atingir o córrego sem denominação, na divisa das propriedades do espólio de Atílio Tolaíni e sucessores, onde teve início a presente descrição.

SETOR "B-13" (SER)

Tem início na Estrada das Pitas, na divisa dos loteamentos Jardim do Líbano com o São Fernando Residência. Desse ponto, segue confrontando com os loteamentos supra até atingir a linha de divisa Municipal entre Barueri e Jandira. Desse ponto, deflete à direita e segue pela citada divisa Municipal, até atingir a divisa com o loteamento São Fernando Residência. Desse ponto deflete à direita e segue pela divisa (parte seca e por córrego) do citado loteamento, até atingir a Estrada dos Pinheiros. Desse ponto, segue pela Estrada dos Pinheiros, sentido Parque Viana, até atingir a divisa do loteamento São Fernando Residência. Desse ponto, deflete à direita e segue divisando com o loteamento supra, até atingir a Estrada das Pitas. Desse ponto, deflete à esquerda, e segue pela Estrada das Pitas, até atingir a divisa entre os loteamentos Jardim do Líbano com o São Fernando Residência, onde iniciou a presente descrição.

SETOR "B-14" (SRA)

Peça do processo/documento PMB 052123/2023, materializada por: R.D.C.C em 14/04/2023 15:54 CPF: 166.xxx.xxx-07

BARUERI
CIDADE INTELIGENTE E SUSTENTÁVEL

SECRETARIA DE
NEGÓCIOS JURÍDICOS

Inicia entre as divisas do Jardim Paulista com propriedade do Conjunto Habitacional, junto ao alinhamento da Estrada Velha de Itapevi. Desse ponto, segue pela divisa supra até atingir a Avenida Marginal Direita do Jardim Paulista. Desse ponto, segue pela citada Avenida Marginal, até atingir a divisa do Conjunto Habitacional. Desse ponto, deflete à esquerda e segue divisando com o Jardim Paulista, até atingir a Avenida Aníbal Correia. Desse ponto, segue pela citada Avenida, por uma pequena distância, até atingir a divisa da Escola Estadual do Jardim Paulista. Desse ponto, segue pela divisa lateral e fundo da citada escola, mais o limite de propriedade do Conjunto Habitacional, até atingir a Rua Adriático. Desse ponto, segue pela Rua Adriático passando pelas confluências da Avenida Aníbal Correia e Rua São Fernando, até atingir a Estrada Velha de Itapevi. Desse ponto, deflete à esquerda e segue pela Estrada Velha de Itapevi, sentido Centro-bairro, até atingir o ponto onde cruza a divisa Municipal entre Barueri e Jandira. Desse ponto, deflete à esquerda e segue pela linha de divisa Municipal até atingir a divisa do loteamento do Outeiro do São Fernando, junto ao alinhamento da Rua Rosa Sebastiany. Desse ponto, deflete à esquerda e segue pela divisa do loteamento Outeiro do São Fernando até atingir o leito de um córrego existente, sem denominação. Desse ponto segue por este córrego no sentido jusante, até atingir a divisa de fundo dos lotes 62 e 63 do referido loteamento. Desse pondo deflete à direita e segue pela divisa do lote 62 do loteamento supra até atingir a divisa do lote 64. Deste pondo deflete à esquerda e segue pela divisa do lote 64 até atingir a Rua São Fernando. Desse ponto, deflete à direita e segue pela Rua São Fernando, até atingir a linha de divisa municipal entre Barueri e Jandira. Desse ponto, deflete à esquerda e segue pela citada linha de divisa municipal, até atingir a divisa do loteamento São Fernando Residência. Desse ponto, deflete à esquerda e segue divisando com o supracitado loteamento (divisa seca e córregos), até atingir a Estrada dos Pinheiros. Desse ponto, deflete à direita e segue pela Estrada dos Pinheiros, no sentido Parque Viana, até atingir a divisa com o loteamento do Jardim Paulista. Desse ponto, deflete à esquerda e segue divisando com o Jardim Paulista, até atingir a Avenida Marginal Esquerda. Desse ponto, deflete à direita e segue por esta Avenida até atingir a divisa do loteamento Jardim Itaparica. Desse ponto deflete à esquerda e segue pela divisa supra até atingir o alinhamento da Estrada Velha de Itapevi. Desse ponto, deflete à esquerda e segue pela Estrada Velha de Itapevi, sentido Barueri - Bairro, até atingir a divisa entre o Jardim Paulista e o Conjunto Habitacional, onde teve início a presente descrição.

Rua Prof. João da Matta e Luz, 84
CEP 06401-110 - Centro - Barueri - SP
juridico@barueri.sp.gov.br
Fone: 11 4199-8000

Peça do processo/documento PMB 052123/2023, materializada por: R.D.C.C em 14/04/2023 15:54 CPF: 166.xxx.xxx-07

SETOR "B-15" (SER)

Inicia no alinhamento da Rua Rosa Sebastiany, no ponto onde cruza a divisa Municipal de Barueri – Jandira, junto à divisa de loteamento do Outeiro do São Fernando. Desse ponto, segue pela linha de divisa municipal, até atingir a Rua São Fernando. Desse ponto, deflete a esquerda e segue pela Rua São Fernando, no sentido Bairro-Centro, até atingir o alinhamento frontal da divisa dos lotes 64 e 63 do loteamento Outeiro do São Fernando. Deste ponto deflete a esquerda e segue divisando com o lote 63 em sua lateral e fundo, até atingir o leito de um córrego existente, sem denominação. Seguindo por este córrego no sentido montante e mais divisa do loteamento Outeiro do São Fernando, até atingir a Rua Rosa Sebastiany, no ponto onde cruza a divisa Municipal Barueri – Jandira, onde teve início a presente descrição.

SETOR "B-16" (SCH)

Inicia entre as divisas do Jardim Paulista com propriedade do Conjunto Habitacional, junto ao alinhamento da Estrada Velha de Itapevi. Desse ponto, segue pela divisa supra até atingir a Avenida Marginal Direita do Jardim Paulista. Desse ponto, segue pela citada Avenida Marginal, até atingir a divisa do Conjunto Habitacional. Desse ponto, deflete à esquerda divisando com o Jardim Paulista, até atingir a Avenida Aníbal Correia. Desse ponto, segue pela citada Avenida, por uma pequena distância, até atingir a divisa da Escola Estadual do Jardim Paulista. Desse ponto, segue pela divisa lateral da citada escola até atingir a divisa do loteamento Parque Esmeralda. Desse ponto, deflete à direita e segue por essa divisa mais o limite de propriedade do Conjunto Habitacional, até atingir a Rua Adriático. Desse ponto, segue pela Rua Adriático passando pelas confluências da Avenida Aníbal Correia e Rua São Fernando, até atingir a Estrada Velha de Itapevi. Desse ponto, segue pela Estrada Velha de Itapevi, sentido Bairro-Centro, até atingir o ponto onde divide área do Conjunto Habitacional com Jardim Paulista, onde teve início a presente descrição.

SETOR "B-17" (SCH)

Inicia no alinhamento da Avenida Aníbal Correia junto à divisa do loteamento Jardim San Diego. Desse ponto, segue divisando com o loteamento Jardim San Diego, até atingir a divisa entre as propriedades de Helter Skelter

Peça do processo/documento PMB 052123/2023, materializada por: R.D.C.C em 14/04/2023 15:54 CPF: 166.xxx.xxx-07

Administradora de Bens Próprios Ltda e Idir Valentini Gloeden. Deste ponto deflete à direita e segue pela divisa da propriedade de Idir Valentini Gloeden até atingir a divisa com a propriedade de Claudia Rita Correia do Bonfim. Deste ponto deflete à esquerda e segue pela divisa da propriedade de Idir Valentini Gloeden e Manoel Thomé, até atingir o alinhamento da Estrada dos Pinheiros. Desse ponto, deflete à direita e segue pela referida Estrada até atingir a divisa do loteamento Jardim Paulista. Desse ponto, deflete à direita e segue divisando com o Jardim Paulista, até atingir a Avenida Aníbal Correia. Desse ponto deflete à direita e segue pela referida Avenida no sentido Parque Viana até atingir a divisa do loteamento San Diego, onde iniciou a presente descrição.

SETOR "B-18" (SCE)

Inicia no alinhamento da linha de projeção do alinhamento da Rua Aníbal de Almeida Pessoa, no ponto onde este se encontra com o alinhamento da CPTM – Companhia Paulista de Trens Metropolitano. Deste ponto segue na linha de projeção da citada Rua, até atingir a Via Marechal Rondon, atual Corredor Oeste. Desse ponto, deflete à esquerda, e segue pela citada Via no sentido São Paulo, até atingir o leito do Rio Cotia, na linha de divisa Municipal. Desse ponto deflete à esquerda e segue pelo leito do Rio Cotia, até atingir o alinhamento da CPTM – Companhia Paulista de Trens Metropolitano. Deste ponto deflete a esquerda e segue pelo alinhamento supra no sentido do município de Jandira, até atingir a projeção do alinhamento da Rua Aníbal de Almeida Pessoa, ponto inicial dessa descrição.

SETOR "B-19" (SUD)

Inicia no encontro da Rua Cidade de Capivari com a Avenida Marginal Esquerda no loteamento Jardim Paulista. Deste ponto segue pelo prolongamento da Avenida Marginal Esquerda, até atingir a Avenida Aníbal Correia. Deste ponto deflete a direita e segue pelo alinhamento da Avenida Aníbal Correia, até atingir a Rua Cidade de Capivari. Deste ponto deflete a direita e segue pela Rua supra, até atingir a Avenida Marginal Esquerda, onde se iniciou a presente descrição.

SETOR "B-20" (SRR)

Peça do processo/documento PMB 052123/2023, materializada por: R.D.C.O em 14/04/2023 15:54 CPF: 166.xxx.xxx-07

BARUERI
CIDADE INTELIGENTE E SUSTENTÁVEL

SECRETARIA DE
NEGÓCIOS JURÍDICOS

Inicia-se no marco 06, na divisa das propriedades de Aníbal Correia ou sucessores e Espólio de Lotério Vieira de Camargo. Deste ponto segue pela divisa de propriedade do espólio de Lotério Vieira de Camargo, até atingir o alinhamento da Rua Luiz Scott. Deste ponto deflete à esquerda e segue pelo alinhamento da Rua Luiz Scott até atingir a divisa da área F de propriedade de Alfredo Gehardt Rohn. Deste ponto deflete à direita e segue confrontando com a referida área F, até atingir a divisa de propriedade de Rui Galvão de Moura Lacerda ou sucessores. Deste ponto deflete à esquerda e segue divisando com a propriedade de Rui Galvão de Moura Lacerda ou sucessores, até atingir o ponto E, na divisa da propriedade de Alfredo Gehardt Rohn ou sucessores. Desse ponto deflete à esquerda e segue pela divisa de propriedade de Alfredo Gehardt Rohn ou sucessores, até atingir o marco F. Deste ponto deflete à direita e segue pela divisa de Alfredo Gehardt Rohn, até atingir o prolongamento do alinhamento da Avenida Guilherme Rohn. Desse ponto, deflete à direita e segue divisando com a propriedade de Alfredo Gehardt Rohn e pelo alinhamento da Avenida Guilherme Rohn, até atingir a Avenida da Aldeia. Desse ponto, deflete à esquerda e segue pela Avenida da Aldeia até atingir a divisa do loteamento Nova Aldeinha (quadra E). Desse ponto deflete à esquerda e segue divisando com a quadra E do loteamento Nova Aldeinha até atingir a divisa de fundo do lote 07 da quadra "E" do loteamento Nova Aldeinha. Daí deflete a esquerda e segue pela divisa de fundos da quadra supra, até atingir a divisa de fundo do imóvel inscrito no cadastro técnico municipal sob o nº. 23211.23.93.0630.00.000.5. Daí deflete a esquerda e segue pela divisa de fundo do imóvel supra mais seu prolongamento, até atingir a Rua Paulo VI. Daí deflete a esquerda e segue confrontando com a divisa do loteamento Vila Nossa Senhora da Escada, até atingir a divisa da propriedade de Lotério Vieira de Camargo. Daí segue pela divisa supra, até atingir o marco 6, onde se iniciou a presente descrição.

SETOR "C-01" (SUD)

Inicia na Estrada da Balsa, na confluência com a Estrada dos Romeiros. Desse ponto, segue pela Estrada da Balsa, que faz divisa os municípios de Barueri e Santana de Parnaíba, até atingir a divisa das chácaras 54 e 55 da quadra F do loteamento denominado Chácaras Marco. Desse ponto, deflete à direita e segue por esta divisa até atingir a divisa da lateral direita da chácara 50 da mesma quadra e loteamento. Desse ponto, deflete à direita e segue pela divisa de fundos das chácaras 54, 53, 03 e 04, da quadra F, da Chácaras

Peça do processo/documento PMB 052123/2023, materializada por: R.D.C.C em 14/04/2023 15:54 CPF: 166.xxx.xxx-07

Marco, até atingir a divisa de fundo das chácaras 04 e 05. Desse ponto, deflete à direita e segue pela divisa das chácaras 04 e 05, até atingir o alinhamento da Rua Pompéia. Desse ponto, deflete à esquerda e segue pelo alinhamento da Rua Pompéia, até atingir a projeção do alinhamento de divisa de fundo das chácaras 07 e 08 e lateral da chácara 54. Deste ponto deflete a direita e segue pela divisa das chácaras supra, até atingir a divisa de fundos das chácaras 09 e 10. Deste ponto deflete a esquerda e segue confrontando com o fundo das chácaras 10, 11 e 12, até atingir a Viela sanitária. Deste ponto deflete a esquerda e segue pelo alinhamento desta viela até atingir o alinhamento da Rua Pompéia. Deste ponto deflete a direita e segue pelo alinhamento da Rua supra, até atingir a divisa das chácaras 19 e 20, da quadra F, da Chácaras Marco. Desse ponto, deflete à esquerda e segue por esta divisa até atingir a divisa de fundo da chácara 35. Desse ponto, deflete à esquerda e segue a divisa de fundo das chácaras 35 e 19, até atingir a divisa das chácaras 35 e 36. Desse ponto, deflete à direita e segue pelas divisas laterais dessas chácaras até atingir o alinhamento da Rua Sumaré. Desse ponto, deflete à direita e segue pelo alinhamento da Rua Sumaré, até atingir o alinhamento da chácara 31, no ponto do prolongamento da divisa lateral direita da chácara 84 da quadra F. Desse ponto, deflete à esquerda e segue cruzando a Rua Sumaré e divisa lateral da chácara 84, até atingir a divisa de fundo dessa mesma chácara que também faz divisa com a propriedade da Light, cota 717.50. Desse ponto, deflete à esquerda e segue pelas divisas de fundos com as chácaras 84, 80 e 81 todas da quadra F, até atingir as divisas de fundos das chácaras 81 e 82. Desse ponto, deflete à esquerda e segue por esta divisa até atingir o alinhamento da Rua Cambuci. Desse ponto, deflete à direita e segue pelo alinhamento da citada via, até atingir a divisa das chácaras 91 e 92 da quadra F. Desse ponto, deflete à direita e segue por esta divisa até atingir o alinhamento da Avenida Marco. Desse ponto, deflete à esquerda e segue por este alinhamento até atingir a divisa das chácaras 93 e 94 da mesma quadra. Desse ponto, deflete à esquerda e segue por esta divisa até atingir o alinhamento da Rua Cambuci. Desse ponto, deflete à direita e segue por este alinhamento até atingir a divisa das chácaras 109 com a 110 da quadra F. Desse ponto, deflete à direita e segue por esta divisa até atingir o ponto de encontro das divisas de fundo das chácaras 109, 110, 111 e 114. Desse ponto, deflete à direita e segue pela divisa de fundos das chácaras 114 e 115, também da quadra F. Desse ponto, deflete à esquerda e segue pela divisa de fundo da chácara 97 e lateral da chácara 115, até atingir a divisa de fundo da chácara 116. Desse ponto, segue por esta divisa até atingir o ponto de divisa das chácaras 116 com a 117 da quadra F. Desse ponto, deflete à

Peça do processo/documento PMB 052123/2023, materializada por: R.D.C.C em 14/04/2023 15:54 CPF: 166.xxx.xxx-07

BARUERI
CIDADE INTELIGENTE E SUSTENTÁVEL

SECRETARIA DE
NEGÓCIOS JURÍDICOS

esquerda e segue por esta divisa e seu prolongamento, cortando a Rua Tatuapé, até atingir o alinhamento oposto da Rua Tatuapé. Desse ponto, deflete à esquerda e segue pelo alinhamento da citada via, até atingir a divisa frontal das chácaras 16 e 17 da quadra G. Desse ponto, deflete à direita e segue pelas divisas laterais dessas chácaras em toda sua extensão e pelas divisas de fundos das chácaras 19, 20, 21, parte da 26, e das 27, 28 e 29, todos da quadra G, até atingir o ponto de divisa de fundos das chácaras 29, 30, 11 e 12 da quadra G. Desse ponto, deflete à esquerda e segue pela divisa das chácaras 11 e 12, até atingir o alinhamento da Rua Taubaté. Desse ponto, deflete à direita e segue por este alinhamento até atingir o alinhamento da Estrada da Balsa. Desse ponto, deflete à direita e segue pelo alinhamento da Estrada da Balsa, até atingir o cruzamento com a Rua Tatuapé, ao lado da quadra F. Desse ponto, deflete à direita e segue por este alinhamento até atingir a divisa frontal das chácaras 118 com a 119 da quadra F. Desse ponto, deflete à esquerda e segue pelas divisas laterais das chácaras 118 e 119, fundos das chácaras 100, 101 e 102, lateral da 103 e prolongamento dessas divisas, cruzando a Rua Imirim, até atingir o alinhamento frontal da chácara 02 da quadra H. Desse ponto, deflete à direita e segue alinhamento da Rua Imirim e concordância desta com a Avenida Marco, até atingir a divisa da chácara 01 com a área da Light (reservatório Edgard de Souza), cota 717.50. Desse ponto, deflete à esquerda e segue por esta cota, que também é divisa da chácara 02 da mesma quadra H. Desse ponto, deflete à esquerda e segue pela divisa das chácaras 02 e 03, até atingir o alinhamento da Rua Imirim. Desse ponto, deflete à direita e segue pelo alinhamento dessa via, até atingir a divisa frontal das chácaras 03 e 04. Desse ponto, deflete à direita e segue pela divisa dessas chácaras em toda sua extensão. Desse ponto, deflete à esquerda e segue pela divisa ponto, deflete à direita e segue pela divisa das chácaras 09 e 10 e seu prolongamento, cruzando a Rua Imirim, até atingir um ponto localizado no alinhamento frontal da chácara 155 da quadra F da Chácaras Marco. Desse ponto, deflete à esquerda e segue pelo alinhamento da Rua Imirim, até atingir a divisa das chácaras 152 e 153. Desse ponto, deflete à direita e segue por esta divisa em toda sua extensão, até atingir a divisa de fundo da chácara 142 da mesma quadra. Desse ponto, deflete à direita e segue pelos fundos da chácara 142 (parte), 143 e 144. Desse ponto, deflete à esquerda e segue pela divisa de fundos das chácaras 144 e 145, até atingir o alinhamento da Rua Aeroporto. Desse ponto, deflete à esquerda e segue por este alinhamento até atingir a Rua Pirituba. Desse ponto, deflete à direita e segue pela Rua Pirituba e Viela, ambos dividindo o município de Barueri com Santana de Parnaíba, até atingir a Avenida Marginal Esquerda do

Rua Prof. João da Matta e Luz, 84
CEP 06401-110 - Centro - Barueri - SP
juridico@barueri.sp.gov.br
Fone: 11 4199-8000

Peça do processo/documento PMB 052123/2023, materializada por: R.D.C.C em 14/04/2023 15:54 CPF: 166.xxx.xxx-07

Rio Tietê (retificado). Desse ponto, deflete à direita e segue pela Avenida Marginal até encontrar a divisa do loteamento da Chácaras Marco, com propriedade da Eletropaulo. Desse ponto, segue margeando a divisa da Eletropaulo, com as propriedades da Chácaras Marco e particulares, e Avenida Marco, até atingir a divisa lateral direita da Chácara 57, da Chácaras Marco. Desse ponto, deflete à direita e segue pela divisa da chácara nº 57, até atingir a divisa de fundo da chácara 40. Desse ponto, deflete à direita e segue pela divisa de fundo da chácara 40, até atingir a divisa com a chácara 41. Desse ponto, deflete à esquerda e segue a divisa lateral da chácara 41, até atingir o alinhamento da Rua Brooklin. Desse ponto deflete a esquerda e segue pelo alinhamento da Rua Brooklin e Viela nº 5, até atingir o Córrego entre as Ruas Lapa e Brasilândia. Desse ponto, segue por esse Córrego, no sentido jusante, até atingir o Córrego Cachoeira. Desse ponto, segue pelo citado córrego, até o cruzamento com a Estrada dos Romeiros. Desse ponto, deflete à direita e segue pela Estrada dos Romeiros, até atingir a confluência da Avenida Calil Mohamed Rahal. Desse ponto, deflete à esquerda e segue pelo eixo da Avenida Calil Mohamed Rahal, em toda a sua extensão, até atingir a Rua São Paulo. Desse ponto, deflete à direita e segue pela Rua São Paulo, até atingir a Rua Nina. Desse ponto, deflete à direita e segue pela Rua Nina, até atingir a Rua Amazonas. Desse ponto, deflete à direita e segue pela Rua Amazonas, até atingir a Rua Tupi. Desse ponto, deflete à esquerda e segue pela Rua Tupi, até atingir a Rua Madeira. Deste ponto deflete à direita e segue pelo alinhamento da referida via, até atingir a projeção da divisa lateral dos lotes 18 e 19, da quadra 03, do loteamento Vila São Silvestre. Deste ponto deflete à esquerda e segue pela divisa dos lotes supra até atingir a Rua Tocantins. Deste ponto deflete à direita e segue pelo alinhamento da Rua Tocantins, até atingir a projeção da divisa lateral dos lotes 15 e 16, da quadra 04, do loteamento Vila São Silvestre. Deste ponto deflete à esquerda e segue pela divisa dos lotes supra e dos lotes 07 e 08, até atingir a Rua Almeida. Desse ponto, deflete à direita e segue pela referida Rua até atingir a projeção da divisa lateral dos lotes 01 e 16, da quadra 05, do loteamento Vila São Silvestre. Deste ponto, deflete a esquerda e segue pela divisa do lote 01 da quadra 05, do supracitado loteamento, até atingir a divisa dos lotes 01 e 02 da mesma quadra. Deste ponto deflete a direita e segue confrontando com a divisa supra até atingir o alinhamento da Avenida Calil Mohamed Rahal. Deste ponto deflete a esquerda e segue pelo alinhamento supra até atingir a divisa entre os lotes 05 e 06 da mesma quadra. Deste ponto deflete a esquerda e segue confrontando com os lotes supra até atingir a divisa lateral do lote 07 da mesma quadra. Deste ponto

Peça do processo/documento PMB 052123/2023, materializada por: R.D.C.C em 14/04/2023 15:54 CPF: 166.xxx.xxx-07

deflete a direita e segue pela divisa supra até atingir a Rua Tietê. Desse ponto, deflete à esquerda e segue pela Rua Tietê até atingir a Rua Tupi. Desse ponto, deflete à direita e segue pela Rua Tupi até atingir a Rua Paraíba. Deste ponto deflete à direita e segue por esta via até atingir o alinhamento da Avenida Calil Mohamed Rahal. Deste ponto deflete a esquerda e segue no alinhamento da Avenida supra, até atingir a divisa entre os lotes 04 e 05 da mesma quadra. Deste ponto deflete a esquerda e segue confrontando com as divisas supra até atingir a divisa de fundo dos lotes 20 e 09 da mesma quadra. Deste ponto deflete a direita e segue confrontando com o lote 09 da mesma quadra, até atingir a Rua Bacia do Paraná. Deste ponto deflete a direita e segue pela Rua supra até atingir o alinhamento da Avenida Calil Mohamed Rahal. Deste ponto deflete a esquerda e segue pelo alinhamento da Avenida Calil Mohamed Rahal, até atingir a divisa entre os lotes 03 e 04 da quadra 08. Deste ponto deflete a esquerda e segue confrontando com as divisas supra, até atingir a divisa lateral do lote 20 da mesma quadra. Deste ponto deflete a direita e segue confrontando com o lote 20, até atingir a divisa dos lotes 04 e 05. Deste ponto deflete a direita e segue confrontando com a divisa supra, até atingir o alinhamento da Avenida Calil Mohamed Rahal. Deste ponto deflete a esquerda e segue no alinhamento da Avenida supra, até atingir os lotes 06 e 07 da mesma quadra. Deste ponto deflete a esquerda e segue confrontando com a divisa supra, até tingir a divisa lateral do lote 09 da mesma quadra. Deste ponto deflete a esquerda e segue confrontando com a divisa supra até atingir a divisa de fundo do lote 20 da mesma quadra. Deste ponto deflete a direita e segue confrontando com o fundo dos lotes 20 e 19 da mesma quadra, até atingir a divisa de fundos entre os lotes 14 e 15 da mesma quadra. Deste ponto deflete a direita e segue confrontando com a divisa de fundos dos lotes 14 e 13, até atingir a divisa entre os lotes 13 e 12. Deste ponto deflete a esquerda e segue confrontando com a divisa supra até atingir o alinhamento da Rua Tupi. Deste ponto deflete a direita e segue pelo alinhamento da Rua Tupi, até atingir a Estrada dos Romeiros. Desse ponto, segue pela Estrada dos Romeiros, no sentido Santana de Parnaíba, até atingir a confluência da Estrada da Balsa, onde se iniciou a presente descrição.

SETOR "C-02" (SPA)

Inicia na divisa do loteamento Chácaras Marco (quadra H), junto ao alinhamento da Avenida Marginal Esquerda do Rio Tietê (retificado). Desse ponto, segue divisando a Chácaras Marco (quadra H), até atingir a cota de máxima enchente de parte da antiga represa, da barragem Edgard de Souza.

Peça do processo/documento PMB 052123/2023, materializada por: R.D.C.C em 14/04/2023 15:54 CPF: 166.xxx.xxx-07

Desse ponto, segue por esta cota, até atingir um ponto situado no prolongamento da divisa lateral direita da chácara nº 57 do loteamento Chácaras Marco. Desse ponto, deflete a esquerda e segue em linha reta cortando transversalmente a propriedade da Eletropaulo, até atingir as divisas dos lotes 26 e 27 do loteamento Chácara Val Paraíso. Desse ponto, deflete a esquerda e segue novamente a cota de enchente máxima da barragem Edgard de Souza, que também é a divisa de loteamento da Chácara Val Paraíso e Vila São Luiz, até atingir a Avenida Marginal Esquerda do Rio Tietê (retificado). Desse ponto, deflete a esquerda e segue pela citada Avenida Marginal, até atingir a divisa da Chácaras Marco onde se iniciou a presente descrição.

SETOR "C-03" (SRA)

Inicia na divisa da Vila São Luiz, junto ao alinhamento da Avenida Marginal Esquerda do Rio Tietê (retificado). Desse ponto segue divisando com a Vila São Luiz, até atingir o ponto da cota de máxima enchente de parte da antiga represa da Barragem Edgard de Souza. Desse ponto, segue pela citada cota, até atingir a divisa das laterais dos lotes 26 e 27 do loteamento Chácara Val Paraíso. Desse ponto, deflete a direita e segue o prolongamento das divisas dos lotes supra, cortando transversalmente a área de propriedade da Eletropaulo e Avenida Marco, seguindo a divisa lateral direita da chácara 57 do loteamento Chácara Marco, até atingir a divisa de fundo da chácara 40. Desse ponto, deflete a direita e segue pela divisa de fundo da chácara 40, até atingir a divisa com a chácara 41. Desse ponto, deflete a esquerda e segue a divisa lateral da chácara 41, até atingir o alinhamento da Rua Brooklin. Desse ponto deflete a esquerda e segue pelo alinhamento da Rua Brooklin e Viela nº 5, até atingir o Córrego entre as Ruas Lapa e Brasilândia. Desse ponto, segue por esse Córrego, no sentido juzante, até atingir o Córrego Cachoeira. Desse ponto, segue pelo citado Córrego até atingir a divisa de loteamento Núcleo Industrial e Residencial Célia Motta. Desse ponto segue divisando entre o loteamento Vila São Luiz e projeção do alinhamento dessa divisa, até atingir a Avenida Marginal Esquerda do Rio Tietê (retificado). Desse ponto, deflete a esquerda e segue pela citada Avenida Marginal, até atingir a divisa da Vila São Luiz, onde se iniciou a presente descrição.

SETOR "C-04" (SUD)

Peça do processo/documento PMB 052123/2023, materializada por: R.D.C.C em 14/04/2023 15:54 CPF: 166.xxx.xxx-07

Inicia na confluência da Rua Aracajú com a Estrada dos Romeiros. Desse ponto, segue por uma pequena distância da Rua Aracaju, até o ponto onde divide o Núcleo Industrial e Residencial Célia Motta com a Vila Parayba. Desse ponto, segue pela divisa com os bairros, supra, até atingir a Avenida Cachoeira. Desse ponto, deflete à esquerda e segue pela Avenida Cachoeira, até atingir o ponto, onde divide os bairros da Vila São Luiz com o Núcleo Industrial e Residencial Célia Motta. Desse ponto, deflete à esquerda e segue pela divisa entre os bairros supra, até atingir o Córrego Cachoeira. Desse ponto sobe pelo citado córrego, até o cruzamento com a Estrada dos Romeiros. Desse ponto segue, pela Estrada dos Romeiros, no sentido Barueri-Centro, até atingir a confluência com a Rua Aracaju, onde teve início a presente descrição.

SETOR "C-05" (SUD)

Inicia na Rua São Paulo, na confluência do alinhamento da Avenida Capitão Francisco Cezar. Desse ponto, segue pela Rua São Paulo, até atingir a Avenida Calil Mohamed Rahal. Desse ponto, deflete à direita e segue pela citada Avenida, em toda a sua extensão, até atingir a Estrada dos Romeiros. Desse ponto, deflete à direita e segue por esta Estrada, até atingir o prolongamento da divisa da Gleba 02 e propriedade do Alfredo da Mata. Desse ponto deflete à esquerda e segue por esta divisa até atingir a linha que divide a Gleba 02, imóvel com inscrição cadastral sob nº. 24364 34 29 0120, de propriedade da Regsa Met. Ind. E Com. Molas Ltda. Desse ponto, deflete à esquerda e segue por esta divisa e pela divisa dos lotes 05 e 06 do desmembramento Vila Industrial Parahyba, até atingir o alinhamento da Rua Porto Alegre. Desse ponto, deflete à direita e segue pela divisa dos bairros da Vila Parahyba com Núcleo Industrial e Residencial Célia Motta até atingir a Avenida Cachoeira. Desse ponto, deflete à esquerda e segue pela Avenida Cachoeira até atingir a linha de projeção do alinhamento de divisa, entre a Vila São Luiz e Núcleo Industrial e Residencial Célia Motta. Desse ponto, deflete à direita e segue por esta projeção, até atingir a Avenida Marginal Esquerda do Rio Tietê (retificado). Desse ponto, deflete à direita e segue pela citada Avenida Marginal, no sentido Barueri – Centro, até atingir o alinhamento do prolongamento da Rua Ipê. Desse ponto, deflete à direita e segue por esta Rua até atingir o alinhamento frontal esquerdo, do lote 09 da Quadra "A" do loteamento Vila Industrial. Desse ponto, deflete à esquerda e segue por esta divisa até atingir a divisa da propriedade de Ângela Alves Batista e Filhos. Desse ponto, deflete à direita e segue por esta divisa até atingir a divisa da

Peça do processo/documento PMB 052123/2023, materializada por: R.D.C.C em 14/04/2023 15:54 CPF: 166.xxx.xxx-07

propriedade de MIC S.A. Metalúrgica Indústria e Comércio. Desse ponto, deflete à esquerda e segue por esta divisa, mais a divisa de propriedade de Katsuhiko Kitamura, mais projeção da divisa supra, até atingir a divisa do conjunto Industrial Cápia. Daí deflete à esquerda e segue por esta divisa até atingir a divisa da propriedade da E.E.G. do Jardim Tupanci. Daí deflete à direita e segue por esta divisa, até atingir a Rua Dempachi Nakayama. Desse ponto, segue pela Rua Dempachi Nakayama, até atingir a divisa do desmembramento denominado Conjunto Industrial Cápia na Rua João Euclides Cortez. Desse ponto, deflete à direita, e segue pelo alinhamento supra, mais sua projeção, até atingir o leito de um córrego, sem denominação. Desse ponto, deflete à esquerda e segue por este córrego, no sentido montante, até atingir a divisa com o Jardim Esperança. Desse ponto, deflete à direita e segue divisando com o Jardim Esperança, até atingir a Rua Serra Negra. Deste ponto deflete a esquerda e segue pelo alinhamento da Rua supra, até atingir a Avenida Cachoeira. Desse ponto, deflete à esquerda e segue pela Avenida Cachoeira, até encontrar a divisa da Vila Pindorama. Desse ponto, deflete à direita e segue divisando com a Vila Pindorama, até atingir a divisa de fundo do lote 08 da quadra "B" da Gleba "C" do desmembramento denominado Parque Industrial Bazoli Saviano. Deste ponto deflete a direita e segue pela divisa do lote supra até atingir o alinhamento da Rua Antônio Saviano. Deste ponto deflete a esquerda e segue pelo alinhamento da Rua supra até atingir a divisa entre o lote 01 da quadra "A" da gleba C do desmembramento denominado Parque Industrial Bazoli Saviano e o imóvel inscrito no cadastro técnico municipal sob o nº. 24364.34.23.0001.00.000.2. Deste ponto deflete a direita e segue pela divisa do imóvel inscrito no cadastro técnico municipal sob o nº. 24364.34.23.0001.00.000.2, até atingir o alinhamento da Avenida Cachoeira. Deste ponto deflete a esquerda e segue pelo alinhamento da Avenida supra até atingir o imóvel inscrito no cadastro técnico municipal sob o nº. 24364.34.26.0500.00.000.2. Deste ponto deflete a direita e segue pela divisa supra até atingir a Estrada dos Romeiros. Desse ponto, deflete à esquerda e segue pela Estrada dos Romeiros até atingir a divisa de propriedade da Recreio Barueri Com. de Mat. De Construção Recreação e Transportes Ltda. com a Silotto & Silotto Ltda. Desse ponto, deflete à direita e segue por essa divisa, até atingir a Avenida Capitão Francisco Cezar. Desse ponto, deflete à direita e segue pela Avenida Capitão Francisco Cézar, até atingir a confluência da Rua São Paulo, onde se iniciou a presente descrição.

SETOR "C-06" (SRR)

Peça do processo/documento PMB 052123/2023, materializada por: R.D.C.C em 14/04/2023 15:54 CPF: 166.xxx.xxx-07

Inicia na divisa do loteamento Jardim Tupanci, junto ao alinhamento da Rua Dempachi Nakayama. Desse ponto, segue pela divisa do citado loteamento, até atingir a Rua Sol. Desse ponto, deflete à esquerda e segue pelo alinhamento da Rua Sol, até atingir a divisa frontal da direita do lote 5 da quadra K, do Jardim Tupanci. Desse ponto, deflete à direita e segue pela lateral direita do lote supra até atingir a divisa de fundo dessa quadra. Desse ponto deflete à esquerda e segue por uma linha sinuosa divisando com o sistema de recreio e área reservado do loteamento Jardim Tupanci, até atingir a Avenida Sebastião Davino dos Reis. Desse ponto deflete à esquerda e segue por esta Avenida até atingir a Avenida Ana Augusto Vilela. Desse ponto deflete à esquerda e segue por esta Avenida até atingir o prolongamento da Rua Marte. Desse ponto deflete à esquerda e segue por esta Rua até atingir a divisa do loteamento Jardim Tupanci. Desse ponto deflete à direita e segue pela divisa desse loteamento em toda sua extensão e área do grupo escolar do mesmo nome, até atingir a Rua João Euclydes Cortez. Desse ponto deflete à esquerda e segue pela rua supra, por uma pequena distância, até atingir sua confluência com a Rua Dempachi Nakayama. Deste ponto deflete a direita e segue pelo alinhamento da Rua Dempachi Nakayama, até atingir a divisa do loteamento Jardim Tupanci, onde iniciou a presente descrição.

SETOR "C-07" (SCE)

Inicia na Estrada dos Romeiros, junto ao alinhamento de divisa do loteamento Jardim Barueri. Desse ponto, segue pela divisa supra até atingir a faixa da SABESP. Desse ponto, deflete à esquerda e segue por esta faixa até atingir o alinhamento da Estrada dos Romeiros. Desse ponto deflete à esquerda e segue por esta Estrada até atingir o limite do loteamento Jardim Barueri, onde iniciou a presente descrição.

SETOR "C-08" (SCE)

Inicia na Rua Werner Goldberg junto à divisa de propriedade de Kátia Judith Goldberg Lohn e Sociedade Feminina de Instrução e caridade. Deste ponto, segue pela citada divisa, mais a divisa de fundos da propriedade de José Luiz Marinho Villac, até atingir a Rua Dempachi Nakayama. Desse ponto, deflete a direita e segue pela Rua Dempachi Nakayama, até atingir a divisa do Jardim Tupanci. Desse ponto, deflete à direita e segue pela divisa do Jardim

Peça do processo/documento PMB 052123/2023, materializada por: R.D.C.C em 14/04/2023 15:54 CPF: 166.xxx.xxx-07

Tupanci até atingir o ponto de encontro da Rua Eduardo Leite da Silva com a Rua Sol. Deste ponto deflete à esquerda e segue pela Rua Sol, até atingir a divisa lateral do lote 05 da quadra K do Jardim Tupanci. Desse ponto, deflete à direita e segue pela divisa lateral desse lote e por uma linha sinuosa divisando com o sistema de recreio e área reservado do loteamento Jardim Tupanci, até atingir a Avenida Sebastião Davino dos Reis. Desse ponto, deflete à esquerda e segue por esta Avenida até atingir a Avenida Ana Augusto Vilela. Desse ponto, deflete à direita e segue pelo alinhamento dessa Avenida e da Avenida Marginal Esquerda do Rio Tietê, até atingir o prolongamento da divisa da área reservada do loteamento Jardim dos Camargos. Desse ponto, deflete à direita e segue pela referida projeção e divisa da área reservada do loteamento Jardim dos Camargos, até atingir a Rua da Prata. Desse ponto, deflete à direita e segue por este alinhamento até atingir a projeção da linha de divisa da área do sistema de lazer do loteamento Vila Porto. Desse ponto, deflete à direita e segue por este prolongamento, cortando o sistema de lazer do loteamento Jardim dos Camargos e seguindo pela divisa da área do sistema de lazer, até atingir a Rua Jardim Suspenso. Desse ponto deflete à direita e segue pelo alinhamento dessa Rua, até atingir a Rua Comodoro. Desse ponto, deflete à esquerda e segue por esta Rua até atingir a divisa do loteamento Jardim Maria Tereza. Desse ponto, deflete à direita e segue pela divisa deste loteamento, até atingir a divisa do loteamento Jardim Barueri. Desse ponto deflete à direita e segue pela divisa desse loteamento até atingir o alinhamento o da Rua Ângela Mirela. Deste ponto deflete à direita e segue pelo alinhamento da Rua supra até atingir a rotatória entre a Rua Werner Goldberg, Rua Urano e Avenida Sebastião Davino dos Reis. Deste ponto deflete à esquerda e segue pela Rua Werner Goldberg, até atingir a divisa de propriedade de Kátia Judith Goldberg Lohn e Sociedade Feminina de Instrução e Caridade, onde iniciou a presente descrição.

SETOR "C-09" (SRR)

Inicia na Rua Campos Salles, junto a faixa de domínio do D.E.R. (Rodovia Presidente Castelo Branco). Desse ponto, segue pela Rua Campos Salles, até atingir a confluência com a Estrada dos Romeiros. Desse ponto, segue pela Estrada dos Romeiros, até atingir a divisa do loteamento do Jardim Barueri. Desse ponto, segue pela citada divisa e parte com a divisa do Jardim Maria Tereza, até atingir o terreno pertencente à Light S/A. Daí segue pela divisa dessa propriedade, até atingir a Rua Comodoro. Daí, deflete à direita e segue pela Rua Comodoro, até atingir a Rua Jardim Suspenso. Desse ponto,

Peça do processo/documento PMB 052123/2023, materializada por: R.D.C.C em 14/04/2023 15:54 CPF: 166.xxx.xxx-07

segue pela Rua Jardim Suspenso em toda a sua extensão até atingir a esquina da Rua Paulo de Frontin. Desse ponto, deflete à direita e segue pelo alinhamento da Rua Paulo de Frontin, até atingir a divisa lateral esquerda do lote 01 da quadra 05 do loteamento Vila Porto. Desse ponto, deflete a esquerda e segue pela divisa do lote 01 supra, até atingir o sistema de Recreio do loteamento Jardim dos Camargos. Deste ponto segue por uma pequena distância, até atingir a Rua da Prata. Desse ponto deflete a esquerda e segue pela Rua da Prata, até atingir a Viela "B" do Jardim dos Camargos. Desse ponto, deflete à direita e segue pela citada Viela, até atingir a Rua Ametista. Desse ponto, segue pela Rua Ametista até atingir a divisa do Jardim dos Camargos. Desse ponto, segue divisando com Bairros supra, até atingir o final da Rua Francisco de Melo Palheta. Seguindo por esta Rua em toda a sua extensão, até atingir a Avenida Café do Ponto, também pertencente à faixa de domínio do D.E.R. Desse ponto, deflete à direita e segue pela citada faixa de domínio, até cruzar com a Rua Campos Salles, onde se iniciou a presente descrição.

SETOR "C -10" (SRA)

Inicia junto ao alinhamento da Rua Otaviano Piza, no ponto de divisa entre os municípios de Barueri e Santana de Parnaíba. Desse ponto, segue pelo alinhamento da Rua Otaviano Piza, que também é a linha divisória da Vila Engenho Novo, até atingir a Avenida Constran. Desse ponto, segue pela Avenida Constran, até atingir a Rua Roma. Deste ponto segue pela Rua Roma, até atingir o limite da Vila Engenho Novo, onde se faz também o limite municipal entre Barueri e Santana de Parnaíba. As vilas supracitadas, Rua Otaviano Piza, Avenida Constran e Rua Roma, fazem também divisa com os municípios de Barueri e Santana de Parnaíba. Desse ponto, segue pela citada divisa municipal, também limite da Vila Engenho Novo, até atingir a Estrada dos Romeiros. Desse ponto, deflete à direita e segue por essa Estrada no sentido Barueri, até atingir a Rua Tupi da Vila São Silvestre. Desse ponto, deflete à direita e segue pela Rua Tupi, até atingir a divisa entre os lotes 12 e 13 da quadra 09 do loteamento Vila São Silvestre. Deste ponto deflete a esquerda e segue pela divisa supra até atingir a divisa lateral do lote 10, da mesma quadra. Deste ponto deflete a direita e segue por esta divisa até atingir a divisa de fundo do lote 19 da mesma quadra. Deste ponto deflete a esquerda e segue confrontando com os fundos dos lotes 19 e 20 da quadra supra a te atingir a divisa de fundo entre os lotes 04 e 05 da mesma quadra. Deste ponto deflete a

Peça do processo/documento PMB 052123/2023, materializada por: R.D.C.C em 14/04/2023 15:54 CPF: 166.xxx.xxx-07

esquerda e segue pela divisa a de fundos dos lotes 05 e 06 da mesma quadra até atingir a divisa entre os lotes 06 e 07 da mesma quadra. Deste ponto deflete a direita e segue confrontando com a divisa dos lotes supra até atingir o alinhamento da Avenida Calil Mohamed Rahal. Deste ponto deflete a direita e segue pelo alinhamento da Avenida supra até atingir a divisa entre os lotes 04 e 03 da mesma quadra. Deste ponto deflete a direita e segue confrontando com a divisa supra até atingir a divisa lateral do lote 20 da mesma quadra. Deste ponto deflete a direita e segue confrontando com a lateral do lote 20 até atingir a divisa entre os lotes 04 e 03 da mesma quadra. Deste ponto deflete a esquerda e segue confrontando com a divisa citada até atingir o alinhamento da Avenida Calil Mohamed Rahal. Deste ponto deflete a direita e segue pelo alinhamento da Avenida supra até atingir a Rua Tibagi. Deste ponto deflete a direita e segue pela Rua supra até atingir a divisa de fundo do lote 08 e lateral do lote 09 da quadra 08 do loteamento Vila São Silvestre. Deste ponto deflete a esquerda e segue pela divisa de fundos dos lotes de 08 e 07 da quadra 08, do loteamento Vila São Silvestre, até atingir a divisa dos lotes 07 e 06 da mesma quadra. Deste ponto deflete a esquerda e segue confrontando com a divisa supra até atingir o alinhamento da Avenida Calil Mohamed Rahal. Deste ponto deflete a direita e segue pelo alinhamento da Avenida supra até atingir a divisa entre os lotes 05 e 04. Deste ponto deflete a direita e segue por esta divisa até atingir a divisa lateral do lote 20 da mesma quadra. Deste ponto deflete a esquerda e segue confrontando com a divisa supra até atingir a divisa dentre os lotes 04 e 03 da esma quadra. Deste ponto deflete a direita e segue confrontando com a divisa citada até atingir o alinhamento da Avenida Calil Mohamed Rahal. Deste ponto deflete a direita e segue pelo alinhamento da Avenida Calil Mohamed Rahal, até atingir a Rua Paraná. Deste ponto deflete a direita e segue por esta Rua até atingir a divisa de fundo do lote 08 e lateral do lote 09 da quadra 07 do loteamento Vila São Silvestre. Deste ponto deflete a esquerda e atravessa a Rua Paraná e segue pela divisa de fundos dos lotes de 08 a 05, da quadra 07, do loteamento supra, até atingir a divisa entre os lotes 05 e 04 da mesma quadra. Deste ponto deflete a direita e segue ela divisa supra até atingir o alinhamento da Avenida Calil Mohamed Rahal. Deste ponto deflete a direita e segue pelo alinhamento da Avenida supra até atingir a Rua Paraíba. Deste ponto deflete à direita e segue pela referida Rua, até atingir a Rua Tupi. Deste ponto deflete à esquerda e segue pelo alinhamento da Rua Tupi, até atingir a Rua Tietê. Deste ponto deflete à esquerda e segue no alinhamento da referida Rua, até atingir a projeção de divisa lateral entre os lotes 06 e 07, da quadra 05, do loteamento Vila São Silvestre. Deste ponto deflete à direita e segue pela

Peça do processo/documento PMB 052123/2023, materializada por: R.D.C.C em 14/04/2023 15:54 CPF: 166.xxx.xxx-07

divisa de fundo do lote 06 da quadra supra, até atingir a divisa entre os lotes 06 e 05 da mesma quadra. Deste ponto deflete a esquerda e segue confrontando com a divisa supracitada até atingir o alinhamento da Avenida Calil Mohamed Rahal. Deste ponto deflete a direita e segue pelo alinhamento da Avenida Calil Mohamed Rahal, até atingir a divisa entre os lotes 02 e 01 da mesma quadra. Deste ponto deflete a direita e segue confrontando com a divisa supra até atingir a divisa lateral do lote 16 da mesma quadra. Deste ponto deflete a esquerda e segue pela divisa citada, até atingir a Rua Almeida. Deste ponto deflete a direita e segue pelo alinhamento da Rua supra, até atingir a projeção do alinhamento lateral dos lotes 07 e 08, da quadra 04, do loteamento Vila São Silvestre. Daí deflete a esquerda e segue pelo alinhamento da divisa supra e divisa lateral dos lotes 15 e 16 da quadra 04, até atingir a Rua Tocantins. Deste ponto deflete a direita e segue pelo alinhamento da Rua supra, até atingir a projeção da divisa lateral dos lotes 10 e 11, da quadra 03, do loteamento Vila São Silvestre. Deste ponto deflete a esquerda e segue pela divisa lateral dos lotes 10 e 19, da quadra 03, do loteamento supra, até atingir a Rua Madeira. Deste ponto deflete à direita e segue pelo alinhamento da Rua supra, até atingir a Rua Tupi. Desse ponto, deflete à esquerda e segue pela Rua Tupi até atingir a Rua Amazonas. Desse ponto, deflete à direita e segue pela Rua Amazonas, até atingir a Rua Nina. Desse ponto, deflete à esquerda, e segue pela Rua Nina, até atingir a Rua São Paulo. Desse ponto, deflete à esquerda e segue pela Rua São Paulo até atingir a Avenida Capitão Francisco Cezar. Desse ponto, deflete à direita e segue a divisa do loteamento Vila Engenho Novo até atingir a Rua Gênova. Desse ponto, deflete à esquerda e segue pela Rua Genova, até atingir a Rua Ceilão. Desse ponto, deflete à direita e segue pela Rua Ceilão, até atingir a Avenida Salete. Desse ponto, deflete à esquerda e segue por uma pequena distância pela Avenida Salete, até atingir a divisa da Vila Engenho Novo. Desse ponto, deflete à direita e segue transversalmente pela Avenida Salete, ainda divisando o bairro Vila Engenho Novo, até atingir a margem esquerda da Avenida Salete. Desse ponto, deflete à direita e segue pela margem esquerda da Avenida Salete, até atingir a divisa frontal da esquerda do lote 08 da quadra 42 da Vila Engenho Novo. Desse ponto, deflete à esquerda e segue pelas laterais dos lotes 01 e 08, da quadra 42 do bairro supra, divisando com a área reservada da mesma quadra, até atingir a Rua Arnaldo. Desse ponto, deflete à esquerda e segue pela Rua Arnaldo, até atingir a divisa do loteamento Vila Engenho Novo. Desse ponto, deflete à direita e segue pela citada divisa, até atingir a Rua Marechal Deodoro. Desse ponto, deflete à esquerda e segue pela Rua Marechal Deodoro, até atingir a Rua México. Desse ponto, segue pela Rua

Peça do processo/documento PMB 052123/2023, materializada por: R.D.C.C em 14/04/2023 15:54 CPF: 166.xxx.xxx-07

México e divisa entre os loteamentos da Vila Engenho Novo e Jardim Califórnia, até atingir a divisa das chácaras 199 e 200, do Jardim Califórnia. Desse ponto, deflete à esquerda e segue por essa divisa até atingir o alinhamento de uma Rua sem denominação. Desse ponto, deflete à direita e segue pelo alinhamento dessa Rua sem Denominação e seu prolongamento, cruzando a Rua Montes das Gameleiras, até atingir seu outro alinhamento. Desse ponto, deflete à esquerda e segue pelo alinhamento da Rua Monte das Gameleiras, até atingir a divisa das chácaras 442 e 443 do Jardim Califórnia. Desse ponto, deflete à direita e segue pelas divisas de fundo das chácaras 442 e 441 até atingir a divisa entre as chácaras 441 e 440 do Jardim Califórnia. Desse ponto, deflete à direita e segue pela divisa lateral dessas chácaras, até atingir o alinhamento da Rua Lagoa Nova, deflete à direita e segue pelo alinhamento da Rua Lagoa Nova, até atingir a Rua Monte das Gameleiras. Desse ponto, deflete à esquerda e segue pelo seu alinhamento até atingir a Rua Atenas. Desse ponto, deflete à esquerda e segue pelo seu alinhamento até a divisa das chácaras 184 e 185 do Jardim Califórnia. Desse ponto, deflete à direita e segue pela divisa lateral esquerda da chácara 184 e, direita da chácara 169 do Jardim Califórnia até atingir a Rua Araras. Desse ponto, deflete à direita e segue pela Rua Araras até a divisa da lateral esquerda da chácara 171 do Jardim Califórnia. Desse ponto deflete à direita e segue pela divisa das chácaras 171 e 172 do Jardim Califórnia, até atingir um córrego sem denominação. Desse ponto, deflete à esquerda e segue pela divisa das chácaras 172 e 178 do Jardim Califórnia, até atingir a divisa das chácaras 177 e 178. Desse ponto, deflete à direita e segue pela divisa lateral das chácaras 177 e 178, até atingir o alinhamento da Rua Atenas. Desse ponto, deflete à esquerda e segue pela citada via até atingir a divisa das chácaras 216 e 245 do Jardim Califórnia. Desse ponto, deflete à esquerda e segue por essa divisa até atingir a divisa de fundo das chácaras 217 e 245 do Jardim Califórnia. Desse ponto, deflete à direita e segue pelo alinhamento de fundos das chácaras 217, 218, 219 e 220 até atingir as divisas de fundos das chácaras 221 e 241. Desse ponto, deflete, à esquerda e segue as divisas laterais das chácaras 220 e 221 do Jardim Califórnia, até atingir o alinhamento da lateral esquerda da Rua Lucrécia Borges. Desse ponto deflete a esquerda e segue pela citada via até a divisa laterais das chácaras 133 e 134 do Jardim Califórnia. Desse ponto, deflete à direita e segue por essa divisa até atingir o alinhamento da Rua Salesópolis. Desse ponto, deflete a direita e segue pelo prolongamento da Rua Salesópolis e Rua Santa Cruz do Arari, até atingir a divisa das chácaras 116 e 117 do Jardim Califórnia. Desse ponto, deflete à esquerda e segue por esta divisa até a divisa

Peça do processo/documento PMB 052123/2023, materializada por: R.D.C.C em 14/04/2023 15:54 CPF: 166.xxx.xxx-07

de fundo da chácara 155. Desse ponto, deflete à direita e segue em parte das divisas de fundo das chácaras 116 e 155, até atingir a divisa das chácaras 155 e 156 do Jardim Califórnia. Desse ponto, deflete à esquerda e segue por essa divisa até atingir o alinhamento da Rua Garça. Desse ponto, deflete à direita e segue pela citada via, até atingir a Rua Santa Cruz do Arari. Desse ponto, deflete à esquerda e segue em uma linha reta, cruzando a Rua Santa Cruz do Arari, até atingir a divisa das Chácaras nº 111 e 112 do Jardim Califórnia. Desse ponto, deflete à direita e segue pela divisa das mencionadas chácaras, até atingir a sua divisa de fundo. Desse ponto, deflete à esquerda e segue pelo alinhamento de fundo das chácaras 112, 113 e 114 do Jardim Califórnia até atingir a divisa de fundo da chácara 78. Desse ponto, deflete à direita e segue pela divisa de fundo de parte da chácara 78 e das chácaras 79 e 80 do Jardim Califórnia até atingir a divisa lateral da chácara 81. Desse ponto, deflete à esquerda e segue pela divisa lateral das chácaras 80 e 81, até atingir o alinhamento da Rua das Antilhas. Desse ponto, deflete à esquerda e segue pela citada via, até atingir a divisa das chácaras 67 e 68 do Jardim Califórnia. Desse ponto, deflete à direita e segue pela divisa das chácaras 67 e 68 até atingir a divisa de fundo dessas chácaras. Desse ponto, deflete à direita e segue por esta divisa até atingir a divisa de fundos das chácaras 64 com a 65. Desse ponto, deflete à esquerda seguindo pela divisa das chácaras 57 e 58, até atingir o alinhamento da Rua Chaves. Desse ponto, deflete à direita e segue em linha reta, cruzando a Rua Chaves, até atingir a divisa das chácaras 15 e 16 do mesmo loteamento. Desse ponto, deflete à direita e segue pelo alinhamento da Rua Chaves até atingir a divisa da chácara 16 com a chácara 17. Desse ponto, deflete à esquerda e segue divisando com a lateral das chácaras 16 e 17 do Jardim Califórnia, até atingir a divisa desse loteamento. Desse ponto, deflete à esquerda e segue a divisa do Jardim Califórnia até atingir a divisa do Jardim Flórida. Desse ponto, deflete à direita e segue pela divisa do loteamento Jardim Flórida até atingir a divisa frontal esquerda do lote 09 da quadra "P", do Jardim Flórida, no alinhamento da Estrada das Rosas. Desse ponto, segue pela citada lateral, até atingir a Estrada dos Crisântemos. Desse ponto, deflete à direita e segue pela Estrada dos Crisântemos, até atingir a divisa frontal da direita do lote 12 da quadra P, do Jardim Flórida. Desse ponto, deflete à direita e segue pela lateral direita do imóvel supra, até a divisa de fundo com o lote 26 da quadra e bairro, supra. Desse ponto, deflete à esquerda e segue divisando com os fundos das chácaras da quadra P, do Jardim Flórida, até atingir a divisa com o loteamento Vila Universal. Deste ponto deflete à direita e segue pela divisa do loteamento supra, até atingir o alinhamento predial da Estrada

Peça do processo/documento PMB 052123/2023, materializada por: R.D.C.C em 14/04/2023 15:54 CPF: 166.xxx.xxx-07

Doutor Cícero Borges de Moraes em seu lado par. Daí deflete à direita e segue pelo referido alinhamento até atingir o alinhamento da Estrada das Acácias. Daí deflete à direita e segue pelo referido alinhamento até atingir a Estrada das Rosas. Desse ponto, deflete à esquerda e segue pela Estrada das Rosas, até atingir a divisa frontal da direita do lote 01 da quadra R do Jardim Flórida. Desse ponto, deflete à esquerda e segue pela divisa lateral do lote 01 da quadra R e mais divisa da área A, até atingir a Estrada Doutor Cícero Borges de Moraes. Desse ponto, deflete à direita e segue pela Estrada Doutor Cícero Borges de Moraes, no sentido bairro, até atingir a Rua Montes Urais. Desse ponto, segue pela Rua Montes Urais, até seu final. Desse ponto, a divisa do presente setor (C-12), obedece a linha que delimita a ZUPI-1, (lei 2.952/81), até atingir a divisa de propriedade de Waldir Ribeiro de Lima ou sucessores e Paulo Cezar Dias da Silva. Desse ponto, deflete à direita e segue pela citada divisa até encontrar a projeção do alinhamento de fundo da chácara 33 do Jardim Califórnia. Desse ponto, deflete à esquerda e segue por esta projeção e divisa de fundo da chácara 33 do jardim Califórnia, até atingir um córrego sem denominação. Desse ponto, deflete à esquerda e segue o leito de um córrego sem denominação no sentido montante, até atingir a divisa de propriedade da Gerobras, Paulo Cézar Dias da Silva e Maria Ignês Molina e outra. Desse ponto, deflete à esquerda e segue a divisa de propriedade de Maria Ignês Molina e Outra, até atingir o alinhamento da Estrada Doutor Cícero Borges de Moraes. Deste ponto deflete a esquerda e segue por esta Estrada, até atingir a Estrada do Itaqui. Deste ponto deflete a direita e segue por esta Estrada, até atingir a confluência com a Rua Primavera, na projeção do imóvel objeto do cadastro técnico municipal sob nº. 23122.11.36.0001.00.000.1 (Lote 01 de propriedade de Marcelo Galvão). Deste ponto deflete a direita e segue em linha reta, até atingir a divisa do imóvel objeto do cadastro técnico municipal sob nº. 23121.32.97.0001.00.000.1. Deste ponto deflete a esquerda e segue por esta divisa até atingir o alinhamento da Estrada do Itaqui. Desse ponto, deflete à direita e segue pelo alinhamento dessa Estrada, até atingir a divisa da propriedade de Allta Holding Ltda, imóvel inscrito no cadastro técnico municipal sob o nº. 23121.22.94.0001.00.000.1. Daí deflete a direita e segue pelo alinhamento do imóvel supra até atingir a propriedade de Pedreiras Cantareira S/A ou sucessores. Desse ponto deflete à direita e segue pela divisa supra até atingir a divisa da propriedade da Prefeitura do Município de Barueri (aterro Sanitário). Deste ponto segue por esta divisa, até atingir o alinhamento da Estrada Doutor Cicero Borges de Moraes. Deste ponto deflete a esquerda e segue pela Estrada supra, no sentido Centro – Bairro, até atingir a projeção do

Peça do processo/documento PMB 052123/2023, materializada por: R.D.C.C em 14/04/2023 15:54 CPF: 166.xxx.xxx-07

limite do imóvel objeto do cadastro técnico municipal sob nº. 24363.61.93.0001.00.000.1. Deste ponto deflete a direita e segue pelo alinhamento do imóvel supra até atingir a divisa entre os municípios de Barueri e Santana de Parnaíba. Desse ponto, deflete à direita e segue pela divisa Municipal até atingir a Rua Atenas. Desse ponto, deflete à esquerda e segue pela Rua Atenas, que também é a divisa Municipal, até atingir a divisa do loteamento Vila Engenho Novo. Desse ponto, deflete à esquerda e segue pela divisa de loteamento da Vila Engenho Novo e divisa Municipal, até atingir a Rua Otaviano Piza, onde se iniciou a presente descrição.

SETOR "C-11" (SRA)

Inicia na Rua Indonésia, junto à esquina com a Rua Mar Vermelho. Desse ponto, segue pela Rua Indonésia, até atingir a divisa entre os loteamentos Jardim Regina Alice e Vila Morellato. Desse ponto, deflete à esquerda e segue pela divisa supra e o alinhamento da Rua Mesopotâmia, até atingir a divisa dos lotes 02 e 03 da quadra 23 da Vila Morellato. Desse ponto deflete à direita e segue pela divisa desses lotes até atingir o alinhamento da Rua Jaú. Desse ponto, deflete à direita e segue pelo alinhamento da Rua Jaú até atingir a divisa do lote 07 e 08 da quadra 25 da Vila Morellato. Desse ponto, deflete à direita e segue por esta divisa até atingir a divisa entre os loteamentos Jardim Regina Alice e Vila Morellato. Desse ponto, deflete à esquerda e segue pela citada divisa entre a Vila Morellato com o Jardim Regina Alice até atingir a divisa de fundos entre os lotes 05 e 04, inscritos no cadastro técnico municipal sob o nº. 24364.61.20.0167.00.000.1 e 24364.61.20.0217.00.000.1, respectivamente. Deste ponto deflete a esquerda e segue em linha reta pela divisa dos lotes supra até atingir o alinhamento da Rua Etiópia. Deste ponto deflete a direita e segue pelo alinhamento da Rua Etiópia, até atingir a Avenida Lourenço Zácaro. Desse ponto, deflete à direita e segue pela citada Avenida, até atingir a Avenida Capitão Francisco Cezar. Desse ponto deflete a direita e segue pela Avenida Capitão Francisco Cezar, até atingir a divisa de propriedade da Recreio Barueri Com. de Mat. De Construção Recreação e Transportes Ltda. com a Silotto & Silotto Ltda. Desse ponto, deflete à esquerda e segue pela citada divisa, até atingir a Estrada dos Romeiros. Desse ponto, deflete à esquerda e segue pela citada Estrada, até atingir o imóvel inscrito no cadastro técnico municipal sob o nº. 24364.34.26.0500.00.000.2.. Deste ponto deflete a direita e segue pela divisa do imóvel supra, até atingir a Avenida Cachoeira. Desse ponto, deflete à direita e segue pela citada Avenida, até atingir a divisa do lote

Peça do processo/documento PMB 052123/2023, materializada por: R.D.C.C em 14/04/2023 15:54 CPF: 166.xxx.xxx-07

10 da quadra "A" da gleba C do desmembramento denominado Parque Industrial Bazoli Saviano. Desse ponto deflete a direita e segue, pela divisa supra, até atingir o alinhamento da Rua Antônio Saviano. Deste ponto deflete a esquerda e segue pelo alinhamento da Rua supra, até atingir a projeção de divisa entre os lotes 08 e 07 da quadra "B" da Gleba "C" do desmembramento denominado Parque Industrial Bazoli Saviano. Deste ponto deflete a direita e segue por esta projeção e divisa, até atingir a divisa com o loteamento Vila Pindorama. Deste ponto deflete a esquerda e segue pela divisa do loteamento supra, até atingir a Avenida Cachoeira. Deste ponto deflete a esquerda e segue pelo alinhamento da Avenida Cachoeira, até atingir o alinhamento da Rua Serra Negra. Deste ponto deflete direita e segue pelo alinhamento da Rua supra até atingir a divisa do loteamento Jardim Esperança com a propriedade de MIC S.A. Metalúrgica Indústria e Comércio. Desse ponto, deflete à direita e segue por esta divisa, mais a divisa de propriedade de Katsuhiko Kitamura, até atingir o leito de um Córrego existente, sem denominação. Desse ponto desce por este Córrego, até atingir a linha de projeção da divisa do Conjunto Industrial Cápia. Desse ponto, deflete à direita e segue por esta projeção e mais alinhamento de parte da Rua João Euclydes Cortez, trecho este divisor do Conjunto Industrial Cápia, até atingir a Rua Dempachi Nakayama. Desse ponto, deflete à direita e segue por uma pequena distância pela Rua Dempachi Nakayama, até atingir a divisa do Jardim Esperança. Desse ponto, deflete à esquerda e segue em linha reta por esta divisa, até atingir a Estrada dos Romeiros, daí, deflete à esquerda e segue pela citada Estrada, no sentido Barueri centro, até atingir a divisa do loteamento Jardim Regina Alice, na confluência com o trevo de Barueri. Desse ponto deflete à direita e segue pela divisa do Jardim Regina Alice, até atingir a divisa de fundo do lote 56 da quadra 07 do bairro supra. Desse ponto segue pela lateral do lote supra, até atingir a Rua Oceano Pacífico. Desse ponto segue pela Rua Oceano Pacífico e Rua Nova Zelândia, até atingir o final da Rua Titicaca. Desse ponto, deflete à esquerda e segue pela Rua Titicaca, até atingir o ponto de projeção do alinhamento da Hideco Miura. Desse ponto, deflete à direita e segue transversalmente a Rua Titicaca e alinhamento da Rua Hideco Miura, até atingir um córrego sem denominação. Desse ponto, segue em linha reta até atingir a divisa de fundo dos lotes 7 e 08 da quadra 24, que também é a divisa de loteamento Jardim Regina Alice. Desse ponto, deflete à esquerda e segue divisando com o fundo do 07 e parte do lote 06, em dois seguimentos, até atingir a divisa de propriedade entre a Pronor Petroquímica S/A e o Sítio Piririu, descrito na Matrícula nº 92747. Desse ponto, deflete à esquerda e segue divisando com essas propriedades e com a divisa do loteamento Vila Morellato,

Peça do processo/documento PMB 052123/2023, materializada por: R.D.C.C em 14/04/2023 15:54 CPF: 166.xxx.xxx-07

no alinhamento da Rua Mesopotâmia, até atingir o alinhamento de fundo do lote 01 da quadra 24 do Jardim Regina Alice. Desse ponto, deflete a direita e segue pela divisa de fundo dos lotes 01 e 02 da quadra 24 do loteamento Jardim Regina Alice, até atingir a Rua Mar Vermelho. Deste ponto deflete a direita e segue pela Rua Mar Vermelho, até atingir a projeção da divisa lateral esquerda do lote 23 da Quadra 20, do Jardim Regina Alice. Desse ponto, deflete à esquerda e segue pela projeção e laterais dos lotes 23 e 22, da quadra 20, do loteamento Jardim Regina Alice, até atingir a Rua Canal do Panamá. Desse ponto deflete à esquerda e segue pela Rua Canal do Panamá, até atingir a divisa frontal da esquerda do lote 11 da quadra 23 do Jardim Regina Alice. Desse ponto, deflete à esquerda e segue pela lateral esquerda do lote, quadra e bairro supra, até a divisa de fundo do mesmo imóvel. Desse ponto, deflete à esquerda e segue divisando com parte do lote 12, pela distância, de 13,00 metros, daí deflete à direita e segue pela lateral do lote 12, pela distância de 40,00 metros, até atingir o alinhamento da Rua Canal de Suez. Desse ponto, deflete à esquerda e segue pelo alinhamento da Rua Canal de Suez, até atingir a linha de projeção da divisa lateral direita do lote 5, da quadra 26 do Jardim Regina Alice. Desse ponto, deflete à direita e segue em linha reta pelo alinhamento da projeção supra, por uma distância de 59,99 metros (sendo 10,00 metros de largura da Rua e 49,99 metros, para o comprimento lateral do lote 5 da quadra 26). Desse ponto deflete à esquerda e segue pela divisa entre os lotes 05 e 3 da quadra 26, até atingir o alinhamento da Rua Mar Vermelho. Desse ponto, deflete à esquerda e segue pelo alinhamento da Rua Mar Vermelho até atingir a esquina com a Rua Indonésia, onde teve início a presente descrição.

SETOR "C-12" (SUD)

Inicia na divisa do Jardim Regina Alice, junto ao alinhamento da Estrada dos Romeiros e final da Rua Volga. Desse ponto, segue pela divisa do Jardim Reginalice, até atingir a divisa de fundo do lote 56 e 19 da quadra 07 do Jardim Reginalice. Desse ponto, segue pela lateral do lote 56, até atingir a Rua Oceano Pacífico. Desse o ponto segue pelas Ruas Pacífico e Nova Zelândia, até atingir o final da Rua Titicaca. Desse ponto, deflete a esquerda e segue pela Rua Titicaca, até atingir a projeção do alinhamento da Rua Hideco Muira. Desse ponto, deflete a direita e segue transversalmente a Rua Titicaca e alinhamento da Rua Hideco Miura, até atingir o leito de um córrego sem denominação. Desse ponto, sobe por este córrego e divisa com propriedade particular até

Peça do processo/documento PMB 052123/2023, materializada por: R.D.C.C em 14/04/2023 15:54 CPF: 166.xxx.xxx-07

atingir a Rua Grandes Lagos. Desse ponto, deflete a direita e segue pela Rua Grandes Lagos até o final. Daí segue confrontando com propriedade do Motel Castelo e Sítio Piririu, até atingir a divisa da Vila Ceres. Desse ponto, deflete a esquerda e segue pela divisa da Vila Ceres, até atingir a Estrada Dr. Cícero Borges de Moraes. Desse ponto, segue pela Estrada supra, no sentido Barueri-Centro, até atingir a divisa do Jardim Regina Alice, junto ao alinhamento da Estrada dos Romeiros, e final da Rua Volga onde iniciou a presente descrição.

SETOR "C-13" (SRM)

Inicia na divisa do loteamento Vila Ceres com o Sítio Piririu. Desse ponto segue em linha reta, divisando com Sítio Piririu e Motel Castelo, com propriedades de particulares, até atingir a divisa de propriedade de Diógenes Ribeiro de Lima. Desse ponto, deflete à esquerda e segue divisando com o Motel Castelo e Diógenes Ribeiro de Lima, até atingir a Rua Grandes Lagos. Desse ponto segue pela Rua Grandes Lagos, até atingir a divisa frontal direita da propriedade do Motel Castelo. Desse ponto segue por esta divisa, até atingir o leito de um córrego, sem denominação. Desse ponto, deflete à esquerda e segue em linha reta até atingir a divisa de fundo dos lotes 7 e 8 da quadra 24, que também é a divisa de loteamento do Jardim Regina Alice. Desse ponto, deflete à esquerda e segue divisando com o Jardim Reginalice e Vila Morellato até atingir a divisa do Sítio Piririu. Daí deflete à esquerda e segue por esta divisa até atingir a divisa do loteamento Vila Ceres, onde iniciou a presente descrição.

SETOR "C-14" (SUD)

Inicia-se na Rua México, no ponto de divisa entre os loteamentos Vila Engenho Novo e o Jardim Califórnia. Desse ponto segue pela Rua México, até atingir a Rua Marechal Deodoro. Desse ponto, segue pela Rua Marechal Deodoro, até atingir a divisa da Vila Engenho Novo. Desse ponto, deflete à direita e segue pela divisa do bairro supra, até atingir a Rua Arnaldo. Desse ponto, deflete à esquerda, e segue pela Rua Arnaldo, até atingir a divisa frontal da direita do lote 01 da quadra 42, da Vila Engenho Novo. Desse ponto, deflete à direita e segue pelas laterais dos lotes 01 e 08 da quadra 42, divisando com área reservada na mesma quadra, até atingir a margem esquerda da Avenida Salete. Desse ponto, deflete à direita e segue pela margem supra, até atingir novamente a divisa da Vila Engenho Novo. Desse ponto, deflete à esquerda e

Peça do processo/documento PMB 052123/2023, materializada por: R.D.C.C em 14/04/2023 15:54 CPF: 166.xxx.xxx-07

segue transversalmente pela Avenida Salete, até atingir a margem direita, da citada avenida. Desse ponto, deflete à esquerda e segue pela Margem Direita da Avenida Salete, até atingir a Rua Ceilão. Desse ponto, deflete à direita e segue pela Rua Ceilão, até atingir a Rua Gênova. Desse ponto, deflete à esquerda e segue pela Rua Gênova e divisa do loteamento da Vila Engenho Novo, até atingir a Avenida Capitão Francisco Cezar. Desse ponto, deflete à direita e segue pela citada via até atingir a Avenida Lourenço Zácaro. Desse ponto, deflete à direita e segue por essa Avenida até atingir a confluência com a Avenida Etiópia, onde também divide o loteamento Vila Morellato. Desse ponto segue divisando com o Bairro Cruz Preta e Jardim Regina Alice, até atingir a divisa de fundo dos lotes 07 e 08 da quadra 25 da Vila Morellato. Desse ponto, deflete à direita e segue por esta divisa até atingir o alinhamento da Rua Jaú. Desse ponto, deflete à esquerda e segue o alinhamento da Rua Jaú até atingir a divisa dos lotes 02 e 03 da quadra 23 do loteamento Vila Morellato. Desse ponto, deflete à esquerda e segue pela divisa desses lotes até atingir o alinhamento da Rua Mesopotâmia. Desse ponto, deflete à esquerda e segue pelo alinhamento dessa Rua, até atingir a Rua Indonésia. Desse ponto deflete à direita e segue pelo alinhamento da Rua Indonésia, até atingir a Rua Mar Vermelho. Desse ponto, deflete à direita e segue pela Rua Mar Vermelho, até atingir a divisa dos lotes 05 e 10 da quadra 26 do Jardim Regina Alice. Desse ponto, deflete à direita e segue pela divisa desses lotes, bem como pela divisa dos lotes 04 e 05, também da mesma quadra, mais 10,00 metros de largura da Rua Canal de Suez, até atingir o alinhamento da Rua Canal de Suez. Desse ponto, deflete à esquerda e segue pelo alinhamento da Rua Canal de Suez, até atingir a divisa frontal da direita do lote 12 da quadra 23 do Jardim Regina Alice. Desse ponto, segue pela lateral direita do lote supra até a divisa de fundo. Daí, deflete à esquerda e segue pela divisa de fundo do mesmo lote, pela distância de 13,00 metros, até atingir a divisa com o lote 11 da quadra 23. Daí deflete à direita e segue pela lateral do lote 11 até atingir a Rua Canal do Panamá. Desse ponto, deflete à direita e segue pela Rua Canal do Panamá, até atingir a divisa frontal da direita do lote 22 da quadra 20. Desse ponto, deflete à direita e segue pelas laterais dos lotes 22 e 23, da quadra 20, do Regina Alice, onde divide com o Sistema de Recreio, até atingir a Rua Mar Vermelho. Desse ponto, deflete à direita e segue transversalmente a Rua Mar Vermelho, mais uma distância de aproximadamente de 60,00m. Desse ponto, deflete à direita e segue por uma distância aproximada de 132,00m, até atingir a divisa lateral do lote 02 da quadra 24, do Jardim Regina Alice. Desse ponto, deflete à esquerda e segue pela divisa de parte do lote 02 e divisa do lote 1, da mesma quadra, mais

Peça do processo/documento PMB 052123/2023, materializada por: R.D.C.C em 14/04/2023 15:54 CPF: 166.xxx.xxx-07

a largura da Rua Mesopotâmia, até atingir a divisa do loteamento Vila Morellato. Desse ponto, deflete à esquerda e segue pelo alinhamento do citado loteamento e a divisa de propriedade da Pronor Petroquímica S/A e Sítio Piririu, até atingir a divisa do loteamento Jardim Santo Antônio no fundo do lote 19. Deste ponto segue pelo alinhamento lateral do lote supra até atingir a Rua Galeão. Deste ponto deflete a direita e segue pelo alinhamento da Rua Galeão até atingir a divisa entre os lotes 25 e 26 do mesmo loteamento. Deste ponto deflete a esquerda e segue pela divisa entre os lotes supra até atingir a divisa de fundo do lote 41. Deste ponto deflete a esquerda e segue confrontando com os fundos dos lotes 41, 42, 43, 44 e 44A, até atingir o alinhamento da Rua Francisco Pires Feras. Deste ponto deflete a direita e segue por esta Rua até atingir a Rua Oscar Bressane. Desse ponto, deflete à direita e segue pela Rua Oscar Bressane até atingir a divisa dos lotes 28 e 29. Deste ponto deflete a direita e segue pela divisa dos lotes supra até atingir a Rua Galeão. Deste ponto deflete a esquerda e segue pelo alinhamento da Rua supra até atingir a divisa entre os lotes 30 e 31. Deste ponto deflete a esquerda e segue pela divisa dos lotes 30 e 31, até atingir o alinhamento da Rua Oscar Bressane. Deste ponto segue transversalmente a supracitada Rua, até atingir a divisa entre os lotes 46 e 50. Deste ponto segue pelo alinhamento de divisa entre os lotes 46 a 49 e 50 e 51, até atingir a divisa do loteamento Jardim São Silvestre. Deste ponto deflete a direita e segue pela divisa supra até atingir a divisa entre os lotes 10 e 09 do loteamento Jardim São Silvestre. Deste ponto deflete a esquerda e segue pela divisa supra até atingir o alinhamento da Rua Aquário. Desse ponto, deflete à esquerda e segue pela Rua Aquário até atingir a Rua Treze de Maio. Desse ponto, segue pela Treze de Maio até a Rua Santo Antônio. Desse ponto, deflete à direita e segue pela Rua Santo Antônio, até a divisa do Jardim Flórida. Desse ponto, deflete à esquerda, e segue pela divisa de fundo da quadra 01 do Jardim Flórida e pela lateral do lote 0l da quadra e bairro supramencionado, até atingir a Rua Copo de Leite. Desse ponto segue pela Rua Copo de Leite, até atingir a Rua das Adália. Desse ponto, deflete à direita e segue pela Rua das Adália, até atingir a Rua das Margaridas. Desse ponto, deflete à direita e segue pela Rua das Margaridas, até atingir a divisa com o Jardim Califórnia. Desse ponto, deflete à esquerda e segue por uma linha sinuosa, divisando com o Jardim Califórnia, até atingir a divisa das chácaras 16 e 17 do Jardim Califórnia. Desse ponto, deflete à direita e segue por essa divisa até atingir o alinhamento da Rua Chaves. Desse ponto, deflete à direita e segue pelo alinhamento dessa Rua, até atingir a divisa das chácaras 15 e 16 do Jardim Califórnia. Desse ponto, deflete à esquerda, cruzando a Rua Chaves, até atingir

Peça do processo/documento PMB 052123/2023, materializada por: R.D.C.C em 14/04/2023 15:54 CPF: 166.xxx.xxx-07

a divisa das chácaras 57 e 58 do Jardim Califórnia. Desse ponto, deflete à esquerda e segue pelas divisas das chácaras 57 e 58 até atingir a divisa de fundo das chácaras 64 e 65 do mesmo loteamento. Desse ponto, deflete à direita e segue essa divisa de fundos até atingir a divisa de fundos das chácaras 67 e 68. Desse ponto, deflete à esquerda e segue pela divisa das chácaras 67 e 68 até atingir a Rua das Antilhas. Desse ponto, deflete à esquerda e segue pela citada via, até atingir a divisa das chácaras 80 e 81. Desse ponto, deflete à direita e segue por essa divisa até atingir a divisa lateral direita da chácara 82 do Jardim Califórnia. Desse ponto, deflete à direita e segue pela divisa de fundo das chácaras 80, 79 e parte da 78, até atingir a divisa de fundos da chácara 114. Desse ponto, deflete à esquerda e segue pela divisa de fundos das chácaras 114, 113 e 112 do Jardim Califórnia. Desse ponto, deflete à direita e segue pela divisa das chácaras 111 e 112, pela distância de 55,00m. Desse ponto deflete à esquerda e segue em linha reta pela divisa da chácara 111 e no seu prolongamento, cruzando a Rua Santa Cruz do Arari, até atingir a confluência da Rua Garça. Desse ponto, deflete à direita e segue pela Rua Garça até atingir a divisa das chácaras 155 e 156 do Jardim Califórnia. Desse ponto, deflete à esquerda e segue pela divisa das mencionadas chácaras até atingir a divisa de fundo da chácara 116 do Jardim Califórnia. Desse ponto, deflete à direita e segue pelo fundo das chácaras 116 e 155, até atingir a divisa das chácaras 116 e 117. Desse ponto, deflete à esquerda e segue por essa divisa até atingir a Rua Santa Cruz do Arari. Desse ponto, deflete à direita e segue pela mencionada via e pelo prolongamento da Rua Salesópolis, até atingir a divisa das chácaras 133 e 134 do Jardim Califórnia. Desse ponto, deflete à esquerda e segue por essa divisa até atingir a Rua Lucrécia Borges. Desse ponto, deflete à esquerda e segue por essa via, até atingir a divisa das chácaras 220 e 221 do Jardim Califórnia. Desse ponto, deflete à direita e segue por essa divisa até atingir a linha de fundo dessas chácaras. Desse ponto, deflete à direita e segue pelos fundos das chácaras 242, 243, 244 e 245 do Jardim Califórnia. Desse ponto, deflete à esquerda e segue pela divisa das chácaras 245 e 216, até atingir a Rua Atenas. Desse ponto, deflete à direita e segue pela mencionada via, até atingir a divisa lateral das chácaras 177 e 178 do Jardim Califórnia. Desse ponto, deflete à direita e segue por essa divisa até atingir a divisa de fundo da chácara 172. Desse ponto, deflete à esquerda e segue pela divisa lateral da chácara 172, junto a um córrego existente. Desse ponto, deflete à direita e segue pela divisa das chácaras 171 e 172, até atingir o alinhamento da Rua Araras. Desse ponto, deflete à esquerda e segue pela citada via, até atingir a divisa das chácaras 168 e 169 do Jardim Califórnia. Desse ponto, deflete à esquerda e segue pela divisa

Peça do processo/documento PMB 052123/2023, materializada por: R.D.C.C em 14/04/2023 15:54 CPF: 166.xxx.xxx-07

das chácaras 168 com 169 e da 184 com 185 do Jardim Califórnia, até atingir o alinhamento da Rua Atenas. Desse ponto, deflete à esquerda e segue pela citada via até atingir a confluência da Rua Monte das Gameleiras. Desse ponto, deflete à direita e segue pela citada via até atingir a Rua Lagoa Nova. Desse ponto, deflete à direita e segue pela Rua Lagoa Nova, até atingir a divisa das chácaras 441 e 440 do Jardim Califórnia. Desse ponto, deflete à esquerda e segue por essa divisa até atingir a linha de fundo dessas chácaras. Desse ponto, deflete à esquerda e segue pela linha de fundos das chácaras 441 e lateral esquerda da 442, todas do Jardim Califórnia, até atingir o alinhamento da Rua Monte das Gameleiras. Desse ponto, deflete à esquerda e segue por esta via até o prolongamento do alinhamento de uma Rua sem denominação. Desse ponto, deflete à direita e segue por esse prolongamento e pelo alinhamento da Rua sem denominação, até atingir a divisa das chácaras 199 e 200 do Jardim Califórnia. Desse ponto, deflete à esquerda e segue pelas divisas dessas chácaras até atingir a divisa de loteamento do Jardim Califórnia e Vila Engenho Novo. Desse ponto, deflete à direita e segue por essa divisa de loteamento até atingir a Rua México, onde iniciou a presente descrição.

SETOR "C-15" (SRA)

Tem início na esquina formada na Rua das Adália com a Estrada das Rosas. Desse ponto segue pela divisa do Jardim Flórida (quadra D), até atingir a divisa com o Jardim Califórnia. Desse ponto deflete a direita e segue divisando com o Jardim Califórnia, até atingir a Rua das Margaridas. Desse ponto, deflete a direita e segue pela Rua das Margaridas até encontrar com a Rua das Adália. Desse ponto, deflete a esquerda e segue pela Rua das Adália, até encontrar com a Rua Copo de Leite. Daí deflete a esquerda e segue pela Rua Copo de Leite e lateral do lote 01 da quadra I, do Jardim Flórida. Desse ponto, deflete a direita e segue pela divisa de fundo da quadra I, do bairro supramencionado, até atingir a Rua Santo Antônio. Desse ponto, deflete a direita e segue pela Rua Santo Antônio até atingir a Rua Treze de Maio. Desse ponto deflete a esquerda e segue pela Rua Treze de Maio, até atingir a Rua Aquário. Desse ponto, deflete à esquerda e segue pelo alinhamento da Rua Aquário, até atingir a divisa entre os lotes 10 e 09 do loteamento Jardim São Silvestre. Deste ponto deflete a direita e segue por esta divisa até atingir a divisa com o loteamento Jardim Santo Antônio. Deste ponto deflete a direita e segue pela divisa do loteamento supracitado até atingir a divisa de fundo entre os lotes 51 e 49. Deste ponto deflete a esquerda e segue confrontando com a

Peça do processo/documento PMB 052123/2023, materializada por: R.D.C.C em 14/04/2023 15:54 CPF: 166.xxx.xxx-07

divisa dos lotes supra mais os lotes 50 e 48 a 46, até atingir a Rua Oscar Bressane. Deste ponto segue transversalmente a supracitada Rua, até atingir a divisa entre os lotes 30 e 31 do loteamento Jardim Santo Antônio. Deste ponto deflete a direita e segue pela divisa dos lotes 30 e 31, até atingir o alinhamento da Rua Galeão. Deste ponto deflete a direita e segue pelo alinhamento da Rua Galeão até atingir a divisa entre os lotes 29 e 28. Deste ponto deflete a esquerda e segue pela divisa dos lotes supra até atingir a Rua Oscar Bressane. Deste ponto deflete a esquerda e segue pela Rua Oscar Bressane até atingir a Rua Francisco Pires Feras. Deste ponto deflete a esquerda e segue pela Rua Francisco Pires Feras, até atingir a divisa de fundo dos lotes 44-A e 20 do loteamento Jardim Santo Antônio. Deste ponto deflete a esquerda e segue confrontando com os fundos dos lotes 20 a 25, até atingir a divisa de fundo entre os lotes 25 e 26. Deste ponto deflete a direita e segue pela divisa entre os lotes supra até atingir a Rua Galeão. Deste ponto deflete a direita e segue pelo alinhamento da Rua Galeão até atingir a projeção da divisa lateral do lote 19, do mesmo loteamento, com a divisa do Sítio Piririu. Deste ponto deflete a esquerda e segue pela divisa do Sítio Piririu, até atingir o limite do loteamento Vila Ceres. Desse ponto, segue divisando com a Vila Ceres, até atingir o alinhamento da Estrada Dr. Cícero Borges de Moraes. Desse ponto, deflete à direita e segue pelo alinhamento da referida estrada até atingir a lateral dos lotes 11 e 12 da mesma quadra 09. Desse ponto, deflete à direita e segue pelas laterais desses lotes até atingir a divisa de fundo do lote 22. Desse ponto, deflete à esquerda e segue o alinhamento de fundos dos lotes da quadra 09 da Vila Ceres, até atingir a divisa de fundo da esquerda do lote 04 da quadra 09 da Vila Ceres. Desse ponto, deflete a esquerda e segue pela lateral entre os lotes 3 e 4 da quadra 09, até atingir a Rua Capitão Salinas. Desse ponto, segue cortando a Rua Capitão Salinas, até atingir a divisa frontal direita do lote 04 da quadra 04, da Vila Universal e desse ponto, segue pelas divisas laterais, entre os lotes 04 e 05 e 01 e 13 da quadra 04 até atingir a Rua Melquiades Gil. Desse ponto corta a citada via, até atingir a divisa frontal da esquerda do lote 10 da quadra 03 da Vila Universal. Desse ponto segue pela citada lateral e mais 5,00m nos fundos do mesmo imóvel, onde atinge a divisa de fundo da lateral esquerda do lote 14 da quadra 03 da Vila Universal. Desse ponto, deflete à esquerda e segue pelas divisas de fundos dos lotes 14,15 e 16. Daí deflete a esquerda e segue por 3,00m no fundo do lote 21 da quadra e bairro, supra. Desse ponto, deflete a direita e segue pela lateral direita do lote 21 da quadra 03 e mais 10,00m, na transversal da Rua Ruy Barbosa, até atingir a divisa frontal da esquerda do lote 13 da quadra 02, da Vila Universal. Desse ponto, segue pela citada lateral e mais a

Peça do processo/documento PMB 052123/2023, materializada por: R.D.C.C em 14/04/2023 15:54 CPF: 166.xxx.xxx-07

divisa de fundo, do imóvel supra, onde atinge a divisa de fundo da lateral esquerda do lote 18 da quadra e bairro, supra. Desse ponto, deflete a esquerda e segue pelas divisas de fundo dos lotes 18 a 22, da quadra 02 da Vila Universal. Desse ponto, deflete à esquerda e segue pelas divisas de fundo, dos lotes 26 e 27. Daí, deflete a direita e segue pela lateral direita do lote 27 da quadra 02 da Vila Universal e mais a Travessia da Avenida Manoel Boava, até atingir a divisa frontal esquerda, do lote 04 da quadra 01, da Vila Universal. Desse ponto segue por esta lateral, até atingir a divisa com o Jardim Flórida. Desse ponto, deflete a direita e segue entre as divisas da Vila Universal e Jardim Flórida, até atingir a Rua Flor de Maio. Desse ponto, segue pela Rua Flor de Maio, e Rua do Cravo, até atingir a divisa frontal da direita do lote 20 da quadra L, do Jardim Flórida. Desse ponto, segue pela lateral direita do lote, quadra e Bairro, supra. Desse ponto deflete a esquerda e segue pela divisa de fundo do lote 20 e lateral direita do lote 09, da quadra L, do Jardim Flórida até atingir a Rua das Orquídeas. Desse ponto, deflete a esquerda segue citada via até atingir a Rua do Cravo. Desse ponto deflete a direita e segue pela citada Rua e lateral esquerda do lote 01 da quadra P até atingir e Estrada das Rosas. Desse ponto, deflete a direita e segue pela Estrada das Rosas, até atingir a esquina com a Rua das Adália onde iniciou a presente descrição.

SETOR "C-16" (SUD)

Tem início na divisa entre os loteamentos do Jardim Flórida e Vila Universal, no alinhamento da Rua Flor de Maio. Desse ponto, segue pelo alinhamento da Rua Flor de Maio e Rua do Cravo, até atingir a divisa frontal da direita do lote 20, da quadra L, do Jardim Flórida. Desse ponto, segue pela lateral direita do lote 20 e fundo do lote 09 da quadra L. Desse ponto, segue a esquerda e segue pela divisa onde confronta as laterais entre os lotes 08 e 09, até atingir o alinhamento da Rua das Orquídeas. Desse ponto, deflete a esquerda e segue pelo alinhamento da Rua das Orquídeas, até atingir o alinhamento da Rua do Cravo. Desse ponto deflete a direita e segue pelo alinhamento da Rua do Cravo e lateral esquerda do lote 01 da quadra P, do Jardim Flórida, até atingir o alinhamento da Estrada das Rosas. Desse ponto, deflete a esquerda e segue pelo alinhamento da Estrada das Rosas, até atingir a divisa frontal da esquerda do lote 09 da quadra P, do Jardim Flórida. Desse ponto deflete a esquerda e segue pela lateral do lote 09 da quadra P, até atingir o alinhamento da Estrada dos Crisântemos. Desse ponto deflete a direita e segue pelo alinhamento da Estrada dos Crisântemos até atingir a divisa frontal

Peça do processo/documento PMB 052123/2023, materializada por: R.D.C.C em 14/04/2023 15:54 CPF: 166.xxx.xxx-07

da direita do lote 12 da quadra P. Desse ponto deflete a direita e segue pela lateral do lote 12, da quadra P, até atingir a divisa de fundo do lote 26 da quadra P. Desse ponto, deflete a esquerda e segue em linha reta pela divisa de fundo das chácaras da quadra P, até atingir a divisa com o loteamento Vila Universal. Deste ponto deflete à esquerda e segue pela divisa entre os loteamentos Jardim Flórida e Vila Universal, até atingir a Rua Flor de Maio, onde se iniciou a presente descrição.

SETOR "C-17" (SUD)

Tem início na Estrada do Itaqui esquina com a Estrada Doutor Cícero Borges de Moraes. Desse ponto segue pela Estrada Doutor Cícero Borges de Moraes, até atingir a divisa frontal das propriedades de Maria Ignês Molina e Outra (lote 02), com propriedade de Felix Martins de Moraes. Desse ponto, deflete à direita e segue pela referida divisa até atingir um córrego sem denominação, no ponto de divisa das propriedades de Maria Ignês Molina e Outra e Paulo Cezar Dias da Silva. Desse ponto, deflete à direita e segue pelo referido córrego, no sentido jusante, até atingir a divisa de fundo das chácaras 33 e 34 do Jardim Califórnia. Desse ponto, deflete à direita e segue pela divisa de fundo da chácara 33 e prolongamento desta, por uma pequena distância, até atingir a divisa de propriedade de Waldir Ribeiro de Lima ou sucessores. Desse ponto, deflete à direita e segue pela referida divisa até encontrar o alinhamento da Rua Monte Fuji, no entroncamento desta com a Estrada Doutor Cícero Borges de Moraes. Desse ponto, deflete à direita e segue pelo alinhamento da Estrada Doutor Cícero Borges de Moraes, até atingir a Estrada do Itaqui, onde se iniciou a presente descrição.

SETOR "C-18" (SUPI)

Inicia na Estrada dos Alpes, no ponto onde cruza a divisa municipal entre Barueri e o Município de Jandira. Desse ponto, segue pela Estrada dos Alpes, por uma distância aproximada de 720,00m. Desse ponto, deflete a direita e segue por uma linha sinuosa, sem possibilidade de identificação topográfica (obedecendo a descrição da Lei Estadual 2.952/81), até atingir a Estrada do Itaqui. Desse ponto, segue pela citada Estrada, até atingir a divisa de propriedade da Prefeitura do Município de Barueri objeto do cadastro técnico municipal sob n°. 23.121.32.83.0001.00.000.1. Desse ponto, deflete à direita e segue por esta, até atingir a faixa de domínio da Rodovia Presidente Castelo

Peça do processo/documento PMB 052123/2023, materializada por: R.D.C.C em 14/04/2023 15:54 CPF: 166.xxx.xxx-07

Branco. Desse ponto, deflete à direita e segue por esta faixa de domínio, no sentido interior até o ponto onde cruza com a divisa entre os municípios de Barueri e Jandira. Desse ponto, segue por esta divisa municipal, até onde cruzar com a Estrada dos Alpes, onde teve iniciou a presente descrição.

SETOR "C-19" (SUD)

Inicia no alinhamento da Estrada do Itaqui na confluência com a Rua Primavera, na projeção do imóvel objeto do cadastro técnico municipal sob nº. 23122.11.36.0001.00.000.1 (Lote 01 de propriedade de Marcelo Galvão) com Vega Sopave S/A. Desse ponto, segue divisando com propriedade de Vega Sopave S/A, até atingir a divisa do imóvel objeto do cadastro técnico municipal sob nº. 23121.32.97.0001.00.000.1. Deste ponto deflete a esquerda e segue por esta divisa até atingir o alinhamento da Estrada do Itaqui. Desse ponto, deflete à esquerda e segue pela Estrada supra, até atingir a divisa do imóvel objeto do cadastro técnico municipal sob nº. 23122.11.36.0001.00.000.1 (Lote 01 de propriedade de Marcelo Galvão), onde iniciou a presente descrição.

SETOR "C-20" (SAS)

Inicia na divisa frontal entre as propriedades de Fundição Paulista de Ferro S/A e Wilson José Teixeira Pinto, no alinhamento da Estrada Dr. Cícero Borges de Moraes. Desse ponto, segue pela Estrada Dr. Cícero Borges de Moraes no sentido Bairro – Centro até atingir a divisa entre as propriedades de Vega Sopave S/A e Prefeitura do Município de Barueri. Desse ponto deflete à direita e segue pela divisa supra até atingir o leito de um córrego, sem denominação. Desse ponto, sobe por este córrego, no sentido montante, até o ponto onde divide as propriedades de Wilson José Teixeira Pinto e Veja Sopave S/A. Daí deflete à esquerda e segue divisando com propriedade de Vega Sopave S/A, até o ponto onde atinge a divisa com Pedreiras Cantareira S/A. Desse ponto, segue a direita, divisando com Pedreiras Cantareira S/A, até atingir uma Rua Particular, sem denominação. Desse ponto, segue por esta Rua, até atingir o leito do mesmo córrego, já citado nesta descrição. Desse ponto, desce por este córrego, até a divisa entre propriedades de Pedreiras Cantareira S/A e Wilson José Teixeira Pinto. Desse ponto deflete à esquerda, e segue divisando com as propriedades supra até atingir a Estrada Dr. Cícero Borges de Moraes. Desse ponto, deflete à direita e segue pela Estrada Dr. Cícero Borges de Moraes, no sentido Barueri - Centro, até atingir a divisa frontal entre as propriedades de

Peça do processo/documento PMB 052123/2023, materializada por: R.D.C.C em 14/04/2023 15:54 CPF: 166.xxx.xxx-07

Wilson José Teixeira Pinto e Fundição Paulista de Ferro S/A, onde iniciou a presente descrição.

SETOR "C-21" (SEM)

Inicia na Estrada dos Alpes, num ponto situado aproximadamente 740,00 metros da divisa municipal entre Barueri e Jandira. Desse ponto, segue a divisa da ZUPI-1 por uma linha sem identificação topográfica (Lei Estadual 2952/81), até atingir a Estrada do Itaqui. Desse ponto, deflete à esquerda e segue divisando as glebas "A" e "B" de propriedade da Barueri Empreendimentos Ltda, até atingir a divisa de propriedade da Pedreira Cantareira. Desse ponto, deflete à direita e segue divisando as propriedades da Pedreira Cantareira e Barueri Empreendimentos Ltda até atingir a divisa de propriedade da Vega Sopave S/A. Desse ponto deflete à direita divisando com Vega Sopave S/A e Wilson José Teixeira Pinto, até atingir uma Rua Particular, sem denominação. Desse ponto segue por esta Rua, até atingir o leito de um córrego, sem denominação. Desse ponto, segue por este córrego, até atingir a divisa de Wilson José Teixeira Pinto. Daí deflete à esquerda e segue divisando com proprietário supra, até atingir a Estrada Dr. Cícero Borges de Moraes. Desse ponto, deflete à direita e segue por esta Estrada, no sentido Barueri-Centro, até atingir a divisa do imóvel identificado pelo cadastro técnico municipal pela inscrição 23151.33.69. Desse ponto, deflete à esquerda e segue pela divisa do imóvel supra e também com o imóvel pertencente a União de Construtora S.A., até atingir a linha de divisa municipal, entre Barueri e Santana de Parnaíba. Desse ponto, segue pela esquerda, da citada divisa municipal, até atingir a Estrada Dr. Cícero Borges de Moraes. Desse ponto, segue pela citada Estrada, a qual acompanha a divisa municipal, entre Barueri e Santana de Parnaíba, até atingir a divisa com SPA - Sociedade Paulista de Agregados. Desse ponto, deflete à esquerda e segue divisando com a propriedade supra mais a propriedade de Otacílio Firmino Lopes, até o cruzamento de dois córregos, sem denominações, junto a Estrada dos Alpes. Desse ponto, desce pelo córrego, sem denominação agora em único leito, até o ponto onde divide as propriedades de SPA - Sociedade Paulista de Agregados e Pedro Pereira Leite Filho, com Serveng Civilsan S.A. Desse ponto, segue a esquerda, divisando com propriedade de Pedro Pereira Leite Filho, até atingir e Estrada dos Alpes. Desse ponto, segue pela Estrada dos Alpes, no sentido Rodovia Presidente Castelo Branco, até atingir o ponto de início da descrição.

Peça do processo/documento PMB 052123/2023, materializada por: R.D.C.C em 14/04/2023 15:54 CPF: 166.xxx.xxx-07

BARUERI
CIDADE INTELIGENTE E SUSTENTÁVEL

SECRETARIA DE
NEGÓCIOS JURÍDICOS

SETOR "C-22" (SRE)

Inicia na divisa com o loteamento Residencial e Comercial Morada dos Lagos, junto ao alinhamento com a Estrada Dr. Cícero Borges de Moraes. Desse ponto, segue divisando com o loteamento Residencial e Comercial Morada dos Lagos, até atingir a propriedade de Rogério Setembre e Outros. Deste ponto deflete a direita e segue por esta divisa até atingir o loteamento Praça da Aldeia da Serra-2. Deste ponto deflete a esquerda e segue por esta divisa até atingir a divisa do loteamento Residencial Morada dos Pássaros. Desse ponto deflete a esquerda e, segue divisando com o loteamento Residencial Morada dos Pássaros, até atingir a divisa do Sistema de Lazer (externo ao loteamento Residencial Morada dos Pássaros). Desse ponto deflete a esquerda e segue em linha reta, divisando com o citado Sistema de Lazer pela distância de 170,00m, até atingir o imóvel inscrito no cadastro técnico municipal sob o nº. 23112.21.68.0001.00.000.1 (área "C"). Deste ponto deflete a direita e segue em linha reta confrontando com o Sistema de Lazer e Área Institucional (externo ao loteamento Residencial Morada dos Pássaros), até atingir a Estrada Doutor Yojiro Takaoka. Desse ponto deflete a esquerda e segue pela citada Estrada no sentindo Barueri, até atingir a linha de divisa entre os municípios de Barueri e Itapevi. Desse ponto, deflete à esquerda e segue pela divisa municipal supra até atingir a divisa de propriedade de Salvetti, Adelmo e Carlos Mazzoni (gleba A). Desse ponto, segue divisando com a propriedade supra, até atingir a divisa com Pedro Pereira Leite Filho, daí deflete à direita e segue divisando com Salvetti, Adelmo e Carlos Mazzoni (gleba A) até atingir o ponto de divisa das glebas "B" e parte da "C" de propriedade de Peter Salvetti. Desse ponto, deflete à esquerda e segue divisando com a propriedade de Peter Salvetti (parte da gleba "C"), até atingir a divisa de propriedade da Serveng Civilsan S/A, ponto este situado a aproximadamente 475,00m da Estrada dos Alpes. Desse ponto, deflete à esquerda e segue por esta divisa, até atingir o leito de um córrego, sem denominação. Desse ponto, sobe por esse córrego até atingir a divisa com propriedade de Otacílio Firmino Lopes, junto a Estrada dos Alpes. Desse ponto, segue divisando com as propriedades de Otacílio Firmino Lopes e Serveng Civilsan S/A, até atingir a Estrada Dr. Cícero Borges de Moraes. Desse ponto, segue por esta Estrada, a qual também, faz divisa entre os municípios de Barueri e Santana de Parnaíba, até atingir a divisa do loteamento Morada dos Lagos, onde iniciou a presente descrição.

SETOR "C-23" (SER)

Rua Prof. João da Matta e Luz, 84
CEP 06401-110 - Centro - Barueri - SP
juridico@barueri.sp.gov.br
Fone: 11 4199-8000

Peça do processo/documento PMB 052123/2023, materializada por: R.D.C.C em 14/04/2023 15:54 CPF: 166.xxx.xxx-07

Inicia na Avenida dos Pássaros, junto a confluência da Estrada Doutor Yojiro Takaoka. Desse ponto, segue, pela Avenida dos Pássaros, em toda a sua extensão, até atingir o começo, da Avenida dos Lagos. Desse ponto, segue pela Avenida dos Lagos, até atingir a Avenida dos Patos. Desse ponto, segue pela Avenida dos Patos, até atingir a Avenida Queimada. Desse ponto segue pela Avenida Queimada, até atingir a Estrada Municipal ou Estrada do Agricultor. Desse ponto, segue por esta Estrada a qual faz divisa municipal com Barueri e Santana de Parnaíba, até atingir a Estrada Dr. Cícero Borges de Moraes. Desse ponto, segue pela supracitada Estrada a qual faz divisa entre os municípios de Barueri e Santana de Parnaíba, até o ponto onde divide o loteamento Residencial e Comercial Morada dos Lagos. Desse ponto deflete a direita e segue divisando com o loteamento Residencial e Comercial Morada dos Lagos, até atingir a propriedade de Rogério Setembre e Outros. Deste ponto deflete a direita e segue por esta divisa até atingir o loteamento Praça da Aldeia da Serra-2. Deste ponto deflete a esquerda e segue por esta divisa até atingir a divisa do loteamento Residencial Morada dos Pássaros. Desse ponto deflete a esquerda e, segue divisando com o loteamento Residencial Morada dos Pássaros, até atingir a divisa do Sistema de Lazer (externo ao loteamento Residencial Morada dos Pássaros). Desse ponto deflete a esquerda e segue em linha reta, divisando com o citado Sistema de Lazer pela distância de 170,00m, até atingir o imóvel inscrito no cadastro técnico municipal sob o nº. 23112.21.68.0001.00.000.1 (área "C"). Deste ponto deflete a direita e segue em linha reta confrontando com o imóvel supra, até atingir a Estrada Doutor Yojiro Takaoka. Desse ponto deflete a direita e segue pela Estrada Doutor Yojiro Takaoka, sentido Aldeia da Serra, até atingir a confluência com a Avenida dos Pássaros, onde iniciou a presente descrição.

SETOR "C-24" (SCE)

Inicia na Estrada do Agricultor, junto a divisa municipal, entre Barueri e Santana de Parnaíba. Desse ponto, segue pela Estrada do Agricultor até atingir a Avenida Queimada. Desse ponto, segue pela Avenida Queimada até atingir a Avenida Real, na confluência com a Avenida das Mostardas. Desse ponto, deflete a direita e segue pela Avenida Real, e mais uma pequena distância no mesmo seguimento, até atingir a divisa municipal, entre Barueri e Santana de Parnaíba. Desse ponto, segue a direita, pela citada divisa municipal, até atingir a Estrada Municipal ou Estrada do Agricultor. Desse ponto, segue a direita

Peça do processo/documento PMB 052123/2023, materializada por: R.D.C.C em 14/04/2023 15:54 CPF: 166.xxx.xxx-07

pela citada Estrada, a qual faz também divisa entre os municípios de Barueri e Santana de Parnaíba, até atingir a Avenida Queimada, onde iniciou a presente descrição.

SETOR "C-25" (SRCS)

Inicia na divisa entre o Comercial Morada dos Lagos e o Comercial Morada das Estrelas, no alinhamento da Avenida Queimada. Desse ponto, segue pela divisa supracitada, até atingir a divisa municipal entre Barueri e Santana de Parnaíba. Desse ponto, deflete a direita e segue pela citada divisa municipal, até atingir o alinhamento de projeção da Avenida Real. Desse ponto, deflete a direita e segue pela Avenida Real, no trecho onde divide com Área Institucional e quadra "G", do Comercial Morada dos Lagos, até atingir a Avenida Queimada. Desse ponto, deflete a direita e segue pela Avenida Queimada, até atingir a divisa entre os comerciais do Morada das Estrelas e do Morada dos Lagos, onde iniciou a presente descrição.

SETOR "C-26" (SCS)

Inicia na Avenida dos Patos, junto ao alinhamento da Avenida dos Lagos, próximo à divisa com Residencial Morada dos Lagos. Desse ponto, segue pela Avenida dos Patos e mais pequena distância da Avenida Queimada até atingir a divisa dos Comerciais Morada dos Lagos e Morada das Estrelas. Desse ponto, deflete a esquerda e segue pela divisa supra até atingir a divisa municipal entre Barueri e Santana de Parnaíba. Desse ponto, segue a esquerda pela citada divisa municipal, até atingir a Avenida dos Pinheiros. Desse ponto, deflete a esquerda e segue por pequena distância pela Avenida dos Pinheiros até atingir o começo da Avenida dos Lagos, junto a confluência com a Avenida dos Pássaros. Desse ponto segue pela Avenida dos Lagos até atingir a Avenida dos Patos junto a divisa do Residencial Morada dos Lagos onde iniciou a presente descrição.

SETOR "C-27" (SRCS)

Inicia no eixo da Avenida Hidra, junto ao alinhamento da Avenida dos Pássaros. Desse ponto, segue pelo eixo da Avenida Hidra, até atingir o eixo da Avenida dos Pinheiros. Desse ponto, deflete a direita, e segue pelo eixo da Avenida dos Pinheiros, até atingir a confluência da Avenida dos Pássaros com

Peça do processo/documento PMB 052123/2023, materializada por: R.D.C.C em 14/04/2023 15:54 CPF: 166.xxx.xxx-07

a Avenida dos Lagos (os eixos dos alinhamentos supracitados, pertencem também a divisa municipal entre Barueri e Santana de Parnaíba). Desse ponto, segue a direita pela Avenida dos Pássaros, até atingir o eixo da Avenida Hidra onde iniciou a presente descrição.

SETOR "C-28" (SRCS)

Inicia no ponto de divisa entre os municípios de Barueri, Itapevi e Santana de Parnaíba. Desse ponto segue pela divisa municipal entre Barueri e Santana de Parnaíba, até atingir a confluência da Estrada Doutor Yojiro Takaoka com a Avenida dos Pássaros. Desse ponto, deflete a direita e segue pela Estrada Doutor Yojiro Takaoka até atingir a divisa com o município de Itapevi. Desse ponto deflete a direita e segue pela divisa municipal entre Barueri e Itapevi, até atingir o marco de divisa municipal entre Barueri, Itapevi e Santana de Parnaíba, onde iniciou a presente descrição.

SETOR "C-29" (SUD)

Inicia na Estrada dos Alpes, junto a linha de divisa municipal entre Barueri e Jandira. Desse ponto, segue pela Estrada dos Alpes, por uma distância aproximadamente de 2.080,00 metros até atingir a divisa de propriedade de Peter Salvetti (parte da gleba "C") e Serveng Civilsan S/A. Desse ponto, deflete a esquerda e segue por esta divisa, numa extensão aproximada de 475,00m, até atingir a divisa de propriedade de Pedro Pereira Leite (remanescente da gleba "C"). Desse ponto, deflete à esquerda e segue divisando com a propriedade de Peter Salvetti (parte da gleba "C") e Pedro Pereira Leite Filho (remanescente da gleba "C"), até atingir o ponto de divisa das glebas "A", "B" e "C". Desse ponto, deflete à direita e segue divisando com a propriedade de Salvetti Adelmo e Carlos Mazzoni até atingir a divisa com propriedade de José Cambauba. Desse ponto, deflete a esquerda, e segue pela divisa supra, até atingir a linha de divisa Municipal entre Barueri e Itapevi. Desse ponto, segue a esquerda pela divisa municipal até atingir a Estrada dos Alpes, onde iniciou a presente descrição.

SETOR "C-30" (SUD)

Inicia na Estrada do Itaqui, na divisa de propriedade da Barueri Empreendimento Ltda, glebas "A" e "B". Desse ponto, segue por esta Estrada

Peça do processo/documento PMB 052123/2023, materializada por: R.D.C.O em 14/04/2023 15:54 CPF: 166.xxx.xxx-07

no sentido Barueri-Centro, até atingir a divisa entre as propriedades de Natal Siloto com Barueri Empreendimentos Ltda. Desse ponto, deflete à esquerda e segue pelas divisas supra, até atingir o leito de um córrego, sem denominação. Desse ponto, desce por este córrego, até atingir a divisa de fundo, entre Veja Sopave S/A e Barueri Empreendimentos Ltda. Desse ponto, deflete a esquerda e segue entre as divisas supra até atingir a divisa entre Barueri Empreendimentos Ltda. e Pedreiras Cantareira S/A, com propriedade de Vega Sopave S/A. Desse ponto, deflete à esquerda e segue por esta divisa até atingir a propriedade da Pedreira Cantareira. Desse ponto, deflete à esquerda e segue divisando as propriedades da Pedreira Cantareira com a Barueri Empreendimentos Ltda, até atingir a divisa das glebas "A" e "B" de propriedade da Barueri Empreendimentos Ltda. Desse ponto, deflete à esquerda e segue por esta divisa até atingir a Estada do Itaqui, onde iniciou a presente descrição.

SETOR "C-31" (SRR)

Inicia no alinhamento da Rua Dempachi Nakayama, junto a divisa com o Jardim Esperança. Desse ponto, segue pela Dempachi Nakayama, até atingir a divisa da propriedade da Elita Construções e Empreendimentos Ltda.com José Luiz Marinho Vilac. Desse ponto, deflete à direita e segue por esta divisa até atingir a divisa de propriedade da Sociedade Feminina de Instrução e Caridade. Desse ponto, deflete à direita e segue por esta citada divisa até atingir à Rua Werner Goldberg. Desse ponto, deflete à direita e segue pela citada via até atingir a Estrada dos Romeiros. Desse ponto, segue pela Estrada dos Romeiros no sentido bairro, até o ponto onde atinge a linha de projeção do alinhamento de divisa do Jardim Esperança. Desse ponto, deflete à direita e segue por esta projeção e divisa do Jardim Esperança, até atingir a Rua Dempachi Nakayama, onde teve início a presente descrição.

SETOR "C-32" (SCE)

Tem início na Rua Lua, no ponto onde divide com a EEPG do Jardim Tupanci. Descendo por esta linha, fazendo divisa de fundo com a quadra I do Jardim Tupanci até atingir a divisa com o lote 30 da mesma quadra. Desse ponto deflete à direita e segue por uma linha reta até atingir a Rua Marte. Deflete à esquerda e segue por esta Rua até encontrar a Avenida Marginal Esquerda do Canal Retificado do Rio Tietê. Desse ponto, deflete à esquerda e segue por esta Marginal, até atingir o alinhamento do prolongamento da Rua

Peça do processo/documento PMB 052123/2023, materializada por: R.D.C.O em 14/04/2023 15:54 CPF: 166.xxx.xxx-07

Ipê. Desse ponto, deflete à esquerda e segue por esta Rua até atingir o alinhamento frontal esquerdo, do lote 09 da quadra "A" do loteamento Vila Industrial. Desse ponto, deflete à esquerda e segue por esta divisa até atingir a divisa da propriedade de Ângela Alves Batista e Filhos. Desse ponto, deflete à direita e segue por esta divisa até atingir a divisa da propriedade de MIC S.A. Metalúrgica Indústria e Comércio. Desse ponto, deflete à esquerda e segue por esta divisa, mais a divisa de propriedade de Katsuhiko Kitamura, mais projeção da divisa supra, até atingir a divisa do conjunto Industrial Cápia. Desse ponto, deflete a esquerda e segue divisando com o Conjunto Industrial Cápia até atingir a linha de divisa dos fundos da EEPG do Jardim Tupanci. Desse ponto deflete à esquerda e segue por essa divisa até encontrar-se com a Rua Lua, ponto este onde se iniciou a presente descrição.

SETOR "C-33" (SRA)

Tem início na Estrada do Itaqui esquina com a Estrada Doutor Cícero Borges de Moraes. Desse ponto segue pela Estrada Doutor Cícero Borges de Moraes, sentido Rodovia Castelo Branco, até atingir a divisa entre os lotes 36 e 37 da quadra 30 do loteamento Jardim Belval. Deste ponto deflete a direita e segue em linha reta confrontando com a divisa supra, até a tingir a divisa de fundo do lote 19, da mesma quadra. Deste ponto deflete a esquerda e segue confrontando com o lote 16 mais partes dos lotes 15, 16, 17, 18, 19, 39, 40, 41 e 42, da mesma quadra, até atingir a divisa do lote "Lotes 03 a 13 mais o lote 43 mais partes dos lotes 14, 15, 41 e 42, da mesma quadra. Deste ponto deflete a direita e segue confrontando com o lote supra até atingir o alinhamento, par, da Rua Vera Cruz. Deste ponto deflete a direita e segue pelo alinhamento, par, da Rua Vera Cruz, até atingir o alinhamento de projeção da Viela 14 do loteamento Jardim Belval. Deste ponto deflete a esquerda e segue pela projeção e alinhamento da Viela 14, até atingir o eixo da Rua Monte Pascoal. Deste ponto deflete a esquerda e segue pelo eixo da Rua Monte Pascoal, até atingir a divisa de projeção do imóvel objeto do cadastro técnico municipal sob nº. 23122.12.42.0284.00.000.2 (Lote 02). Deste ponto deflete a esquerda e segue por esta projeção e divisa supra, até atingir o alinhamento, impar, da Rua Vera Cruz. Deste ponto deflete a direita e segue pelo alinhamento, impar, da Rua Vera Cruz até atingir a divisa de fundo do lote 01 da quadra 29 do loteamento Vila Nova. Desse ponto, deflete à direita e segue a divisa de fundo dos lotes da quadra 29, até atingir a Rua dos Cisnes. Desse ponto, segue por uma linha reta cruzando a Rua dos Cisnes e seguindo pelo eixo da Rua José Gianizella, até

Peça do processo/documento PMB 052123/2023, materializada por: R.D.C.C em 14/04/2023 15:54 CPF: 166.xxx.xxx-07

atingir a divisa das laterais dos lotes 08 e 09 da quadra 28 do Loteamento Vila Nova. Desse ponto, deflete à esquerda e segue por esta divisa até atingir o alinhamento da Rua Cotovia. Desse ponto, deflete à esquerda e segue pela Rua Cotovia até atingir a Rua Carlos Gomes. Desse ponto, deflete à esquerda e segue pela Rua Carlos Gomes até atingir a Rua Floriano Peixoto. Desse ponto, deflete à direita e segue por esta via até atingir a faixa de domínio da Rodovia Presidente Castelo Branco. Desse ponto, deflete à direita e segue pela citada faixa, no sentido interior, até atingir a divisa da propriedade da Prefeitura do município de Barueri (matrícula n°. 145.722). Desse ponto, deflete à direita e segue divisando por esta propriedade por aproximadamente 450,00m, até atingir a Rua Primavera. Deste ponto segue pela Rua Primavera, até atingir o alinhamento da Estrada do Itaqui. Deste ponto segue pela Estrada supra até atingir a Estrada Doutor Cicero Borges de Moraes, no ponto onde teve início a presente descrição.

SETOR "C-34" (SUPI)

Inicia-se no eixo da Rua Monte Pascoal junto a projeção da Viela 14 do loteamento Jardim Belval. Desse ponto segue pelo eixo da Rua Monte Pascoal até atingir a divisa de projeção do imóvel objeto do cadastro técnico municipal sob nº. 23122.12.42.0284.00.000.2 (Lote 02). Deste ponto deflete a esquerda e segue por esta projeção e divisa supra, até atingir o alinhamento, ímpar, da Rua Vera Cruz. Deste ponto deflete a direita e segue pelo alinhamento, ímpar, da Rua Vera Cruz até atingir a divisa de fundo do lote 01 da quadra 29 do loteamento Vila Nova. Desse ponto, deflete à direita e segue a divisa de fundo dos lotes da quadra 29, até atingir a Rua dos Cisnes. Desse ponto, segue por uma linha reta cruzando a Rua dos Cisnes e seguindo pelo eixo da Rua José Gianizella, até atingir a divisa das laterais dos lotes 08 e 09 da quadra 28 do Loteamento Vila Nova. Desse ponto, deflete à esquerda e segue por esta divisa até atingir o alinhamento da Rua Cotovia. Desse ponto, deflete à esquerda e segue pela Rua Cotovia até atingir a Rua Carlos Gomes. Desse ponto, deflete à esquerda e segue pela Rua Carlos Gomes até atingir a Rua Floriano Peixoto. Desse ponto, deflete à direita e segue por esta via até atingir a faixa de domínio da Rodovia Presidente Castelo Branco. Desse ponto, deflete à esquerda e segue pela citada faixa, no sentido capital, até atingir o trevo do Km 26 da Rodovia Presidente Castelo Branco. Desse ponto deflete à esquerda e segue pela Estrada Doutor Cícero Borges de Moraes até atingir a divisa do loteamento Parque Ribeiro de Lima. Daí segue ainda pela Estrada Doutor Cícero Borges de

Peça do processo/documento PMB 052123/2023, materializada por: R.D.C.C em 14/04/2023 15:54 CPF: 166.xxx.xxx-07

Moraes, lado par, até atingir a Rua Montes Urais. Desse ponto, deflete a direita e segue pela Rua Montes Urais, até atingir a divisa de fundo dos lotes da quadra "L" do loteamento Parque Ribeiro de Lima. Deste ponto segue pelo alinhamento de fundo da quadra supra até tingir o alinhamento da Rua Monte Fuji. Deste ponto segue por esta Rua até atingir o entroncamento desta com a Estrada Doutor Cícero Borges de Moraes. Desse ponto deflete a esquerda e segue pela Estrada Doutor Cícero Borges de Moraes, sentido Rodovia Castelo Branco, até atingir a divisa entre os lotes 36 e 37 da quadra 30 do loteamento Jardim Belval. Deste ponto deflete a direita e segue em linha reta confrontando com a divisa supra, até a tingir a divisa de fundo do lote 19, da mesma quadra. Deste ponto deflete a esquerda e segue confrontando com o lote 16 mais partes dos lotes 15, 16, 17, 18, 19, 39, 40, 41 e 42, da mesma quadra, até atingir a divisa do lote "Lotes 03 a 13 mais o lote 43 mais partes dos lotes 14, 15, 41 e 42, da mesma quadra. Deste ponto deflete a direita e segue confrontando com o lote supra até atingir o alinhamento, par, da Rua Vera Cruz. Deste ponto deflete a direita e segue pelo alinhamento, par, da Rua Vera Cruz, até atingir o alinhamento de projeção da Viela 14 do loteamento Jardim Belval. Deste ponto deflete a esquerda e segue pela projeção e alinhamento da Viela 14, até atingir o eixo da Rua Monte Pascoal, ponto este onde teve início a presente descrição.

SETOR "C-35" (SRA)

Tem início na Estrada da Balsa, junto à divisa das chácaras 54 e 55 da quadra F do loteamento denominado Chácaras Marco. Desse ponto, segue pela divisa das chácaras 54 e 55 da quadra F, do loteamento denominado Chácaras Marco, até atingir a divisa da lateral direita da chácara 50, da mesma quadra e loteamento. Desse ponto, deflete à direita e segue pela divisa de fundos das chácaras 54, 53, 03 e 04, da quadra F, da Chácaras Marco, até atingir a divisa de fundo das chácaras 04 e 05. Desse ponto, deflete à direita e segue pela divisa das chácaras 04 e 05, até atingir o alinhamento da Rua Pompéia. Desse ponto, deflete à esquerda e segue pelo alinhamento da Rua Pompéia, até atingir a projeção do alinhamento de divisa de fundo das chácaras 07 e 08 e lateral da chácara 54. Deste ponto deflete a direita e segue pela divisa das chácaras supra, até atingir a divisa de fundos das chácaras 09 e 10. Deste ponto deflete a esquerda e segue confrontando com o fundo das chácaras 10, 11 e 12, até atingir a Viela sanitária. Deste ponto deflete a esquerda e segue pelo alinhamento desta viela até atingir o alinhamento da Rua Pompéia. Deste ponto deflete a direita e segue pelo alinhamento da Rua Supra, até atingir a divisa das

Peça do processo/documento PMB 052123/2023, materializada por: R.D.C.C em 14/04/2023 15:54 CPF: 166.xxx.xxx-07

chácaras 19 e 20, da quadra F, da Chácaras Marco. Desse ponto, deflete à esquerda e segue por esta divisa até atingir a divisa de fundo da chácara 35. Desse ponto, deflete à esquerda e segue a divisa de fundo das chácaras 35 e 19, até atingir a divisa das chácaras 35 e 36. Desse ponto, deflete à direita e segue pelas divisas laterais dessas chácaras até atingir o alinhamento da Rua Sumaré. Desse ponto, deflete à direita e segue pelo alinhamento da Rua Sumaré, até atingir o alinhamento da chácara 31, no ponto do prolongamento da divisa lateral direita da chácara 84 da quadra F. Desse ponto, deflete à esquerda e segue cruzando a Rua Sumaré e divisa lateral da chácara 84, até atingir a divisa de fundo dessa mesma chácara que também faz divisa com a propriedade da Light, cota 717.50. Desse ponto, deflete à esquerda e segue pelas divisas de fundos com as chácaras 84, 80 e 81 todas da quadra F, até atingir as divisas de fundos das chácaras 81 e 82. Desse ponto, deflete à esquerda e segue por esta divisa até atingir o alinhamento da Rua Cambucí. Desse ponto, deflete à direita e segue pelo alinhamento da citada via, até atingir a divisa das chácaras 91 e 92 da quadra F. Desse ponto, deflete à direita e segue por esta divisa até atingir o alinhamento da Avenida Marco. Desse ponto, deflete à esquerda e segue por este alinhamento até atingir a divisa das chácaras 93 e 94 da mesma quadra. Desse ponto, deflete à esquerda e segue por esta divisa até atingir o alinhamento da Rua Cambucí. Desse ponto, deflete à direita e segue por este alinhamento até atingir a divisa das chácaras 109 com a 110 da quadra F. Desse ponto, deflete à direita e segue por esta divisa até atingir o ponto de encontro das divisas de fundo das chácaras 109, 110, 111 e 114. Desse ponto, deflete à direita e segue pela divisa de fundos das chácaras 114 e 115, também da quadra F. Desse ponto, deflete à esquerda e segue pela divisa de fundo da chácara 97 e lateral da chácara 115, até atingir a divisa de fundo da chácara 116. Desse ponto, segue por esta divisa até atingir o ponto de divisa das chácaras 116 com a 117 da quadra F. Desse ponto, deflete à esquerda e segue por esta divisa e seu prolongamento, cortando a Rua Tatuapé, até atingir o alinhamento oposto da Rua Tatuapé. Desse ponto, deflete à esquerda e segue pelo alinhamento da citada via, até atingir a divisa frontal das chácaras 16 e 17 da quadra G. Desse ponto, deflete à direita e segue pelas divisas laterais dessas chácaras em toda sua extensão e pelas divisas de fundos das chácaras 19, 20, 21, parte da 26, e das 27, 28 e 29, todos da quadra G, até atingir o ponto de divisa de fundos das chácaras 29, 30, 11 e 12 da quadra G. Desse ponto, deflete à esquerda e segue pela divisa das chácaras 11 e 12, até atingir o alinhamento da Rua Taubaté. Desse ponto, deflete à direita e segue por este alinhamento até atingir o alinhamento da Estrada da Balsa. Desse ponto, deflete à esquerda e

Peça do processo/documento PMB 052123/2023, materializada por: R.D.C.C em 14/04/2023 15:54 CPF: 166.xxx.xxx-07

segue pelo alinhamento da Estrada da Balsa, até atingir a divisa frontal das chácaras 54 e 55, ponto este onde iniciou a presente descrição.

SETOR "C-36" (SRA)

Tem início na Estrada da Balsa, no cruzamento com a Rua Tatuapé, ambas do loteamento Chácaras Marco. Desse ponto, segue pelo alinhamento da Rua Tatuapé, ao lado da quadra F, até atingir a divisa frontal das chácaras 118 com a 119 da quadra F. Desse ponto, deflete à esquerda e segue pelas divisas laterais das chácaras 118 e 119, fundos das chácaras 100, 101 e 102, lateral da 103 e prolongamento dessas divisas, cruzando a Rua Imirim, até atingir o alinhamento frontal da chácara 02 da quadra H. Desse ponto, deflete à direita e segue alinhamento da Rua Imirim e concordância desta com a Avenida Marco, até atingir a divisa da chácara 01 com a área da Light (reservatório Edgard de Souza), cota 717.50. Desse ponto, deflete à esquerda e segue por esta cota, que também é divisa da chácara 02 da mesma quadra H. Desse ponto, deflete à esquerda e segue pela divisa das chácaras 02 e 03, até atingir o alinhamento da Rua Imirim. Desse ponto, deflete à direita e segue pelo alinhamento dessa via, até atingir a divisa frontal das chácaras 03 e 04. Desse ponto, deflete à direita e segue pela divisa dessas chácaras em toda sua extensão. Desse ponto, deflete à esquerda e segue pela divisa de fundos das chácaras 04 e 10, até atingir a divisa das chácaras 09 e 10. Desse ponto, deflete à direita e segue pela divisa das chácaras 09 e 10 e seu prolongamento, cruzando a Rua Imirim, até atingir um ponto localizado no alinhamento frontal da chácara 155 da quadra F da Chácaras Marco. Desse ponto, deflete à esquerda e segue pelo alinhamento da Rua Imirim, até atingir a divisa das chácaras 152 e 153. Desse ponto, deflete à direita e segue por esta divisa em toda sua extensão, até atingir a divisa de fundo da chácara 142, da mesma quadra. Desse ponto, deflete à direita e segue pelos fundos da chácara 142 (parte) e chácara 143, até atingir a chácara 144. Desse ponto, deflete à esquerda e segue pela divisa lateral das chácaras 143 e 144, até atingir o alinhamento da Rua Aeroporto. Desse ponto, deflete à esquerda e segue pelos alinhamentos da Rua Aeroporto e Rua Pirituba, até atingir o cruzamento da Estrada da Balsa. Desse ponto, deflete à esquerda e segue pelo alinhamento da Estrada da Balsa até atingir o cruzamento desta com a Rua Tatuapé, onde teve início a presente descrição.

SETOR "C-37" (SRA)

Peça do processo/documento PMB 052123/2023, materializada por: R.D.C.C em 14/04/2023 15:54 CPF: 166.xxx.xxx-07

Inicia na Estrada dos Romeiros, na confluência com a Rua Aracajú do loteamento Núcleo Residencial Célia Motta, que também é a divisa da área pública do desmembramento denominado Vila Industrial Parahyba. Desse ponto, segue pela divisa dos mencionados loteamentos, até atingir a divisa dos lotes 05 e06 desse desmembramento. Desse ponto, deflete à direita e segue pela divisa dos citados lotes e divisa do imóvel com inscrição cadastral sob nº. 24364 34 29 0001, até atingir a divisa de propriedade de Alfredo da Mata. Desse ponto deflete à direita e segue por esta divisa até atingir a Estrada dos Romeiros. Desse ponto deflete à direita e segue por esta estrada até atingir a confluência da Rua Aracajú, onde iniciou a presente descrição.

SETOR "C–38" (SPA)

Inicia na Estrada dos Romeiros, no alinhamento da Rua Werner Goldberg. Desse ponto, segue pela Rua Werner Goldberg até atingir a projeção do eixo da Rua Urano. Desse ponto, deflete à esquerda e segue por esta projeção até atingir a linha de divisa entre a propriedade de José Luiz Marinho Villac e o imóvel inscrito no Cadastro Técnico Municipal sob o n° 24.453.41.60.0001.00.000.1. Desse ponto, deflete à direita e segue pela divisa supra até atingir a divisa do imóvel de propriedade do Sr. Ângelo Carlos de Araújo, inscrita no Cadastro Técnico Municipal sob n° 24.453.43.89.0001.00.006.2. Desse ponto, deflete à esquerda e segue pela divisa dos imóveis supra, até atingir a divisa do loteamento Jardim Tupanci. Desse ponto, deflete à direita e segue pela divisa do loteamento supra, até atingir a Rua Eduardo Leite da Silva. Desse ponto, deflete à direita e segue por esta Rua, até atingir a Avenida Sebastião Davino dos Reis. Desse ponto, deflete à direita e segue por esta Avenida, até a Rua Ângela Mirela. Desse ponto, deflete à esquerda e segue pela referida Rua até atingir a divisa do loteamento Jardim Barueri. Desse ponto, deflete à direita e segue pela divisa deste loteamento até atingir a divisa da propriedade de Cláudio de Lucas Morette e Outro. Desse ponto, deflete à direita e segue por esta divisa até atingir a Estrada dos Romeiros. Desse ponto, deflete à direita e segue por esta Estrada até atingir e segue por esta Estrada até atingir a Rua Werner Goldberg, onde iniciou a presente descrição.

SETOR "C–39" (SUD)

Peça do processo/documento PMB 052123/2023, materializada por: R.D.C.C em 14/04/2023 15:54 CPF: 166.xxx.xxx-07

Tem início na divisa frontal da direita do lote 11 da quadra 09 da Vila Ceres, junto ao alinhamento da Estrada Doutor Cícero Borges de Moraes. Desse ponto, segue pela lateral direita do lote citado, até atingir a divisa de fundo no lote 22 da mesma quadra. Desse ponto deflete à esquerda e segue pela divisa de fundos dos lotes da quadra 09 da Vila Ceres, até atingir a divisa de fundo da lateral esquerda do lote 04 da quadra 09. Desse ponto, deflete à esquerda e segue pela lateral entre os lotes 3 e 4 da quadra 09, até atingir a Rua Capitão Salinas. Desse ponto segue em linha reta cortando no sentido transversal a Avenida Capitão Salinas, até atingir a divisa frontal da direita do lote 04, da quadra 04 da Vila Universal. Desse ponto, segue em linha reta divisando com a lateral direita do lote 04 e lateral esquerda do lote 13 da quadra 04 da Vila Universal, até atingir o alinhamento da Rua Melquiades Gil. Desse ponto corta no sentido transversal a Rua Melquiades Gil, até atingir a divisa frontal esquerda do lote 10 da quadra 03 da Vila Universal. Desse ponto segue pela lateral esquerda do lote 10 da quadra 03, até atingir a divisa parcial da lateral direita do lote 06 da quadra 03, do mesmo bairro. Desse ponto, deflete à direita e segue pela distância de 4,50 metros, divisando com parte do fundo do lote 10, até atingir a divisa com o lote 14 da quadra 03. Desse ponto, deflete à esquerda e segue em linha reta, divisando com os fundos, dos lotes 06 ao 04 da quadra 03 da Vila Universal, até atingir a divisa com o lote 21 da mesma quadra e bairro. Desse ponto deflete à esquerda e segue pela distância de 3,00 metros, divisando com parte dos fundos do lote 21, até atingir a divisa entre os lotes 21 e 03 da quadra 03 na Vila Universal. Desse ponto deflete à direita e segue pela divisa de fundo nos lotes 03, 02 e 01, da quadra 03 da Vila Universal, até atingir o alinhamento da Rua Rui Barbosa. Desse ponto faz-se, a travessia no sentido transversal da Rua Rui Barbosa, até atingir a divisa da frontal esquerda no lote 13 da quadra 02 da Vila Universal. Desse ponto segue divisando com a lateral esquerda e fundos, do lote 13 da quadra 02, até atingir a divisa de fundo da lateral direita do lote 09 da quadra 02 da Vila Universal. Desse ponto, deflete à esquerda e segue pelo alinhamento de fundos dos lotes 09 ao 05 da quadra 02 do mesmo Bairro, até atingir a divisa de fundo do lote 26 da mesma quadra da Vila Universal. Desse ponto, deflete à esquerda e segue divisando com os fundos dos lotes 26 e 27, até atingir o fundo da lateral direita do lote 04, da Vila Universal. Desse ponto, deflete à direita e segue divisando entre a lateral dos lotes 27 e fundos dos lotes 04 ao 01 da quadra 02 da Vila Universal, até atingir o alinhamento da Avenida Manoel Boava. Desse ponto, corta em linha reta no sentido transversal a Avenida Manoel Boava, até atingir a divisa frontal da esquerda do lote 04 da quadra 01 da Vila Universal. Desse

Peça do processo/documento PMB 052123/2023, materializada por: R.D.C.C em 14/04/2023 15:54 CPF: 166.xxx.xxx-07

ponto, segue pelos fundos dos lotes 03 ao 01 da quadra 01, até atingir a divisa do loteamento Jardim Flórida. Desse ponto, deflete à esquerda e segue em linha reta pela divisa do loteamento Jardim Flórida, até atingir o alinhamento da Estrada Doutor Cícero Borges de Moraes, lado par. Deste ponto deflete à direita e segue pelo alinhamento da Estrada supra até atingir o alinhamento da Estrada das Acácias. Desse ponto, deflete à direita e segue pelo alinhamento da Estrada supra, até atingir o alinhamento da Estrada das Rosas. Deste ponto deflete à esquerda e segue pelo alinhamento da Estrada das Rosas, até atingir a projeção da divisa frontal da direita do lote 01, da quadra R, do Jardim Florida. Desse ponto deflete à esquerda e segue pela divisa lateral do lote 01 da quadra R e mais divisa da área A, até atingir a Estrada Dr. Cícero Borges de Moraes, lado ímpar. Desse ponto, deflete à esquerda e segue pelo alinhamento da Estrada Dr. Cícero Borges de Moraes, lado ímpar, no sentido Bairro-Centro, até atingir a divisa frontal da direita do lote 11, da quadra 09, da Vila Ceres, onde se iniciou a presente descrição.

SETOR "C-40" (SUPI)

Tem início no limite da faixa de domínio da Rodovia Presidente Castelo Branco, em sua pista sentido interior, na projeção do alinhamento da Rua Francisco de Melo Palheta. Desse ponto, segue pela projeção da Rua e pela Rua Francisco de Mello Palheta, (antigas Ruas N e G do loteamento Jardim dos Camargos), até o seu final. Daí deflete à esquerda e segue em linha reta até atingir o alinhamento de fundo do lote 32, da quadra 21 do loteamento Jardim dos Camargos. Desse ponto deflete à direita e segue em linha reta pelos fundos dos lotes 32 a 42, da quadra 21 do mesmo loteamento. Daí, deflete à direita e segue, confrontando com o lote 56, da mesma quadra e com a travessa da antiga Rua G (segundo trecho), atual Rua Ametista, até atingir a divisa frontal, direita, do lote 47 da quadra 29 do loteamento Jardim dos Camargos. Desse ponto, deflete a esquerda e segue pela atual Rua Ametista, abrangendo as frentes dos lotes 37 a 47, até atingir a divisa entre o lote 37 da quadra 29, e Viela Existente. Desse ponto, deflete a direita e segue pela Viela Existente, divisando com as laterais dos lotes 37 e 17 da quadra 29 do loteamento Jardim dos Camargos, até atingir a Rua da Prata. Desse ponto, deflete a direita e segue pelo alinhamento da Rua da Prata, abrangendo as frentes dos lotes 17 ao 03 da quadra 29 do Jardim dos Camargos, até o seu final. Desse ponto, deflete à esquerda e segue em linha reta, na projeção do alinhamento central da Avenida Tocantins, do loteamento Alphaville Centro Industrial e Empresarial, até atingir

Peça do processo/documento PMB 052123/2023, materializada por: R.D.C.C em 14/04/2023 15:54 CPF: 166.xxx.xxx-07

o alinhamento da Avenida Marginal Esquerda do Rio Tietê. Daí, deflete à direita e segue pelo alinhamento da Avenida supra, até atingir o limite da faixa de domínio da Rodovia Presidente Castelo Branco, em sua pista sentido interior. Desse ponto deflete a esquerda e segue pelo alinhamento do limite da faixa supra, em sua pista sentido interior, até atingir a projeção do alinhamento da Rua Francisco de Melo Palheta, onde teve início a presente descrição.

SETOR "C -41" (SCH)

Tem início na Rua Primavera, no cruzamento com a Estrada do Itaqui. Desse ponto, segue pela Estrada do Itaqui até atingir a divisa da propriedade de Mario Freire de Carvalho Audra ou Sucessores (transcrição n°. 11.641). Desse ponto, deflete à esquerda e segue por esta divisa até atingir a faixa de domínio da Rodovia Presidente Castelo Branco. Desse ponto, deflete à esquerda e segue pela citada faixa, no sentido capital, até atingir a divisa da propriedade de MASA Comércio e Serviços de Terraplanagem Ltda (matrícula n°. 9.002). Desse ponto, deflete à esquerda e segue divisando esta propriedade por aproximadamente 450,00m, até atingir a Rua Primavera. Desse ponto, segue pela Rua Primavera por aproximadamente 230,00m, até atingir a Estrada do Itaqui, onde teve início a presente descrição.

SETOR "D-01" (SCS)

Inicia na foz (margem direita) do antigo Rio Cotia, atual Rio Barueri Mirim, no Rio Tietê (retificado). Desse ponto, segue pela margem direita do leito do atual Rio Barueri Mirim e antigo leito dos Rios Tietê e Cotia, até atingir o ponto de projeção do alinhamento da Rua Aníbal de Almeida Pessoa. Desse ponto, deflete a direita e segue transversalmente o leito indicado, na linha de projeção do alinhamento da Rua Aníbal de Almeida Pessoa, até atingir a faixa de domínio da Estrada de Ferro (FEPASA). Desse ponto, deflete a direita e segue pela citada faixa, no sentido Barueri-Centro, até atingir a divisa da propriedade do Hospital Municipal, divisa esta, localizada também, na projeção do alinhamento da Rua Guilhermina Carril Loureiro. Desse ponto, deflete a direita e segue divisando com o Hospital Municipal e Rua Guilhermina Carril Loureiro e projeção desse alinhamento, até atingir a confluência da Avenida Presidente Tancredo Neves com a Praça dos Wagih Salles Nemer. Desse ponto, segue pela Avenida citada no sentido Rodovia Presidente Castelo Branco, até encontrar o ponto onde cruza com a antiga Avenida Marginal do Rio Barueri (leito antigo). Desse ponto, segue pela citada Avenida Marginal, até atingir a

Peça do processo/documento PMB 052123/2023, materializada por: R.D.C.O em 14/04/2023 15:54 CPF: 166.xxx.xxx-07

confluência da foz do Rio Barueri Mirim antigo leito dos Rios Tietê e Cotia, a qual se faz a margem esquerda do antigo leito do Rio Tietê. Desse ponto, deflete a direita e segue por uma ponte, no sentido transversal da foz dos Rios Barueri e Cotia, até atingir a margem direita indicada no início dessa descrição.

SETOR "D-02" (SRR)

Inicia na Avenida Trindade em confluência com a Avenida Presidente Tancredo Neves. Desse ponto, segue pela Avenida Presidente Tancredo Neves no sentido centro até atingir a projeção da Rua Guilhermina Carril Loureiro com a propriedade do SAMEB – Serviço de Assistência Médica de Barueri. Deste ponto deflete a esquerda e segue por esta projeção e divisa, até atingir a faixa de domínio da CPTM – Companhia Paulista de Trens Metropolitano, antiga FEPASA. Deste ponto deflete a direita e segue pela citada faixa no sentido Barueri – Jandira, até atingir a divisa com a propriedade de MINEBRA – Minérios Brasileiro. Desse ponto, deflete à direita e segue divisando com a propriedade da Minebra e Viela Particular, até atingir a Rua Dom Pedro II. Desse ponto, segue pelo alinhamento dessa Rua até atingir a Rua Fioravante Barletta. Desse ponto, deflete à esquerda e segue o alinhamento da Rua Fioravante Barletta, cruza a Avenida 26 de Março e o Rio Barueri Mirim, até atingir a Avenida Henriqueta Mendes Guerra. Desse ponto, deflete à esquerda e segue pela Avenida Henriqueta Mendes Guerra, até atingir a divisa do imóvel inscrito no cadastro técnico municipal sob o nº. 23122.24.86.0001.00.000.1. Deste ponto deflete a direita e segue pela divisa do imóvel supra até atingir a divisa do imóvel inscrito no cadastro técnico municipal sob o nº. 23122.33.26.0001.00.000.1. Deste ponto deflete a direita e segue por esta divisa até atingir a divisa do loteamento Jardim São Pedro. Deste ponto deflete a esquerda e segue confrontando com a divisa do loteamento supra mais a divisa do loteamento Parque Santa Luzia, até atingir a faixa de domínio da rodovia Presidente Castelo Branco. Deste ponto deflete a direita e segue pela faixa de domínio supra, no sentido Capital, até atingir o alinhamento da Rua Campos Sales. Deste ponto deflete a direita e segue pelo alinhamento da Rua Campos Sales até atingir a Rua Duque de Caxias. Deste ponto deflete a esquerda e segue pela Rua Duque de Caxias, até atingir a Rua Ana Francisca Cruz. Deste ponto deflete a esquerda e segue por esta Rua e sua projeção no limite da faixa de domínio do D.E.R. (rodovia Presidente Castelo Branco), até atingir a Avenida presidente Tancredo Neves. Deste ponto deflete a esquerda e segue por esta Avenida no sentido da rodovia Presidente Castelo Branco, até atingir sua

Peça do processo/documento PMB 052123/2023, materializada por: R.D.C.C em 14/04/2023 15:54 CPF: 166.xxx.xxx-07

faixa de domínio. Desse ponto deflete a direita e segue pela faixa de domínio da Rodovia Presidente Castelo Branco, até atingir a confluência da Avenida Guilherme G. Perereca (antiga Marginal projetada), com a Avenida Marginal Esquerda do Rio Tietê (retificado). Desse ponto, deflete à direita, e segue acompanhando a Avenida Guilherme G. Perereca (antiga Marginal projetada), até atingir o eixo da Rua Tarumã. Desse ponto deflete à direita e segue pelo eixo da Rua Tarumã, até atingir o eixo da Avenida Trindade. Desse ponto deflete à esquerda e segue pelo eixo da Avenida Trindade, até atingir a Avenida Presidente Tancredo Neves, onde iniciou a presente descrição.

SETOR "D-03" (SPA)

Inicia na divisa frontal esquerda, do lote 18 da quadra 05, do loteamento Parque Santa Luzia, junto ao alinhamento da Rua Indianápolis. Desse ponto segue divisando com o loteamento Parque Santa Luzia, até atingir a Rua Particular. Desse ponto deflete à direita e segue por esta Rua até atingir a faixa de domínio da Rodovia Presidente Castelo Branco. Desse ponto, deflete à esquerda e segue pelo alinhamento da faixa de domínio supra, até atingir a divisa da propriedade de Linha Corrente S.A ou sucessores. Desse ponto, deflete à esquerda e segue pela divisa da propriedade supra até atingir a divisa do loteamento Jardim São Pedro. Desse ponto, deflete à esquerda e segue divisando com o Jardim São Pedro e Parque Santa Luzia, até atingir a divisa frontal da esquerda do lote 18 da quadra 05 do Parque Santa Luzia, onde se iniciou a presente descrição.

SETOR "D-04" (SPC)

Inicia na divisa frontal esquerda do lote 24 da quadra 01, da Vila Nova, junto ao alinhamento da Avenida 26 de Março. Desse ponto, segue pela Avenida 26 de Março, no sentido Barueri - Centro, até atingir a Rua Fioravante Barletta. Desse ponto, deflete à direita e segue o alinhamento da Rua Fioravante Barletta, até atingir a Rua Dom Pedro II. Desse ponto, deflete à direita e segue pelo alinhamento dessa Rua até atingir a propriedade da MINEBRA – Minérios Brasileiro e Viela Particular. Desse ponto, deflete à esquerda e segue divisando com a propriedade MINEBRA – Minérios Brasileiro e Viela Particular, até atingir a faixa de domínio da CPTM – Companhia Paulista de Trens Metropolitano, antiga FEPASA. Desse ponto deflete à direita e segue pela citada faixa no sentido interior, até atingir a divisa de fundo do

Peça do processo/documento PMB 052123/2023, materializada por: R.D.C.C em 14/04/2023 15:54 CPF: 166.xxx.xxx-07

lote 24 da quadra 01 da Vila Nova. Desse ponto, deflete à direita e segue pela lateral desse lote, até atingir a divisa frontal, junto ao alinhamento da Avenida 26 de Março, onde se iniciou a presente descrição.

SETOR "D-05" (SPC)

Inicia na divisa frontal da direita do lote 20A da quadra 03 da Vila Nova, junto ao alinhamento da Avenida Henriqueta Mendes Guerra. Desse ponto, segue divisando com a Vila Nova até atingir a faixa de domínio da Rodovia Presidente Castelo Branco. Desse ponto, deflete à direita e segue pela citada faixa, no sentido capital, até atingir a divisa da propriedade de Linhas Correntes S.A ou sucessores. Deste ponto, deflete à direita e segue pela divisa supra até atingir a Avenida Henriqueta Mendes Guerra. Desse ponto, segue pela citada Avenida sentido Bairro, até atingir a divisa frontal do lote 20A, onde se iniciou a presente descrição.

SETOR "D-06" (SRA)

Inicia na divisa frontal da direita do lote 07 da quadra 01, da Vila Nova, no alinhamento Rua Grupo Bandeirantes. Desse ponto, segue divisando com os fundos da quadra 01, supra até atingir o lote 24 da mesma quadra. Desse ponto segue divisando com os lotes 24 da quadra 01 do lote 30 da quadra 02 da Vila Nova até atingir a Avenida Henriqueta Mendes Guerra. Desse ponto, segue pela citada Avenida, sentido Bairro, até atingir a divisa da Vila Nova. Desse ponto, segue divisando com a Vila Nova, até atingir a faixa de domínio da Rodovia Presidente Castelo Branco. Deste ponto deflete a\esquerda e segue pela referida faixa no sentido interior, até atingir a divisa do loteamento Jardim Maria Cristina na projeção da Rua da Bica. Deste ponto deflete a esquerda e segue pela projeção e divisa supra até atingir a Avenida Itaqui. Deste ponto atravessa a Avenida supra até atingir a Rua Santos Dumont. Deste ponto segue pela Rua Santos Dumont, até atingir a Rua Raimundo Correa. Deste ponto deflete a direita e segue pela esta Rua até atingir a Rua Olavo Bilac. Deste ponto deflete a direita e segue pela Rua supra até atingir a Rua Presidente Epitácio Pessoa na divisa entre os lotes 05 e 06 da quadra "G" do loteamento Itaquiti. Deste ponto segue pela divisa dos lotes supra até atingir a divisa de fundos entre os lotes 20 e 21 da mesma quadra. Deste ponto deflete a direita e segue confrontando com a divisa de fundo dos lotes 21 a 25 da mesma quadra, até atingir a divisa do loteamento Jardim Itaquiti. Deste ponto deflete a esquerda e

Peça do processo/documento PMB 052123/2023, materializada por: R.D.C.C em 14/04/2023 15:54 CPF: 166.xxx.xxx-07

segue pelo alinhamento do loteamento supra até atingi a Avenida Henrique Gonçalves Baptista. Deste ponto deflete a esquerda e segue pelo alinhamento da referida Avenida até atingir a divisa do imóvel inscrito no cadastro técnico municipal sob o nº. 23122.44.03.0001.00.000.1. Deste ponto deflete a direita e segue confrontando com o imóvel supra até atingir novamente a Avenida Henrique Gonçalves Baptista. Deste ponto deflete a direita e segue pela Avenida citada até tingir o alinhamento da Avenida das Nações. Deste ponto deflete a direita e segue por esta Avenida até atingir a divisa do lote 04 do desmembramento denominado Parque Itaquiri, imóvel este inscrito no cadastro técnico municipal sob o nº. 23122.44.65.0001.00.000.1. Deste ponto deflete a direita e segue pela divisa do lote 047, 02, 01 e 03 do empreendimento Parque Itaquiri, até atingir a Avenida das Nações. Deste ponto deflete a direita e segue pela Avenida supra até atingir a divisa da propriedade de Plasco Ltda com a Hélios S.A. Desse ponto, segue pela divisa de propriedade entre a Plasco Ltda com a Hélios S.A., Permalit Permali Madeirit Industrial S.A. e Indústrias Madeirit (Gleba 1), até atingir a Rua Ricardo Peagno. Desse ponto, deflete à esquerda e segue pela Rua Ricardo Peagno até atingir a Rua Vereador Isaias Pereira Souto. Desse ponto, deflete à esquerda e segue pela Rua Vereador Isaias Pereira Souto, até atingir a Avenida Henrique Gonçalves Baptista. Desse ponto deflete à direita e segue pela supracitada Avenida, no sentido Barueri - Centro até atingir o início da Rua Quinze de novembro. Deste ponto deflete a direita e segue transversalmente às Avenidas Henriqueta Mendes Guerra e Vinte e Seis de Março, até atingir a Rua Grupo Bandeirantes. Deste ponto segue por esta Rua até atingir o ponto inicial desta descrição.

SETOR "D-07" (SUD)

Inicia na divisa entre os lotes 5 e 6, no alinhamento da Rua da Bica, onde cruzava o antigo córrego. Desse ponto, segue pelo leito (seco) do antigo córrego sem denominação, até atingir a Avenida Gupê. Desse ponto deflete a direita e segue pela Avenida Gupê, até atingir a Rua da Bica. Desse ponto segue pela Rua da Bica, até atingir o ponto onde se cruzava o antigo córrego, junto as divisas entre os lotes 5 e 6, onde se iniciou a presente descrição.

SETOR "D-08" (SIEP)

Inicia na confluência da Rua Santos Dumont com a Avenida Prefeito João Villalobo Quero. Desse ponto, segue pela Rua Santos Dumont, até atingir a Rua

Peça do processo/documento PMB 052123/2023, materializada por: R.D.C.C em 14/04/2023 15:54 CPF: 166.xxx.xxx-07

Raimundo Correia. Desse ponto, segue pela Rua Raimundo Correia, até atingir a Rua Olavo Bilac. Desse ponto segue pela Rua Olavo Bilac, mais projeção da mesma até atingir a divisa frontal entre os lotes 05 e 06 da quadra G, do loteamento Jardim Itaquiti. Desse ponto, segue pela divisa supra até atingir a divisa de fundos entre os lotes 20 e 21, da mesma quadra. Desse ponto, deflete à direita e segue pela divisa de fundos dos lotes 21 a 25, da referida quadra, até atingir a divisa do loteamento Jardim Itaquiti. Desse ponto, deflete à direita e segue divisando com a propriedade do Espólio de Amynthas de Carvalho Macedo por uma pequena distância; daí deflete a esquerda e segue ainda confrontando com propriedade do Espólio supra, mais a projeção desta divisa até atingir a Avenida Prefeito João Villalobo Quero (direita). Desse ponto, deflete a direita e segue pela Avenida Prefeito João Villalobo Quero, até atingir a confluência com a Rua Santos Dumont, onde se iniciou a presente descrição.

SETOR "D-09" (SUD)

Inicia na divisa do loteamento Jardim Itaquiti, na divisa entre os lotes 01 e 25 da Quadra G, do loteamento supra. Desse ponto, segue divisando com o loteamento Jardim Itaquiti, até atingir a divisa de fundo do lote 01 da quadra I do mesmo loteamento. Desse ponto deflete à direita e segue em linha reta no alinhamento da projeção dos fundos da quadra I, do Jardim Itaquiti, até atingir a Avenida Prefeito João Villalobo Quero. Desse ponto, deflete à direita e segue pela supracitada Avenida, até atingir a divisa da propriedade do Espólio de Amynthas de Carvalho Macedo. Desse ponto deflete à direita e segue divisando com a propriedade supra até atingir a divisa do loteamento Jardim Itaquiti. Desse ponto deflete à direita e segue por esta divisa até atingir a divisa entre os lotes 01 e 25 da Quadra G, do mesmo loteamento, onde se iniciou a presente descrição.

SETOR "D-10" (SUPI-1)

Tem início na divisa entre os Municípios de Barueri-Jandira, junto a Estrada de Ferro (Fepasa). Desse ponto, segue pela divisa municipal entre Barueri e Jandira, até atingir a faixa de domínio da Rodovia Presidente Castelo Branco. Desse ponto, segue pela citada faixa, no sentido Capital, até atingir o ponto onde cruza um córrego, sem denominação. Desse ponto, segue pelo ponto onde o córrego era estabelecido (leito seco) junto ainda do antigo traçado da Rua da Bica, até atingir o atual traçado da Rua da Bica. Desse ponto, segue

Peça do processo/documento PMB 052123/2023, materializada por: R.D.C.C em 14/04/2023 15:54 CPF: 166.xxx.xxx-07

pela Rua da Bica, até atingir a Avenida Prefeito João Vila Lobo Quero no ponto inicial da Avenida Itaqui. Desse ponto, deflete à direita e segue pela Avenida Prefeito João Vila Lobo Quero, até atingir a divisa da linha de projeção do alinhamento dos fundos da quadra I, do Jardim Itaquiti. Desse ponto deflete a esquerda e segue pelo alinhamento dessa projeção e o restante da divisa do Jardim Itaquiti com a Fazenda Itaquiti, até atingir a Avenida Henrique Gonçalves Baptista. Deste ponto deflete a esquerda e segue pelo alinhamento da referida Avenida até atingir a divisa do imóvel inscrito no cadastro técnico municipal sob o nº. 23122.44.03.0001.00.000.1. Deste ponto deflete a direita e segue confrontando com o imóvel supra até atingir novamente a Avenida Henrique Gonçalves Baptista. Deste ponto deflete a direita e segue pela Avenida citada até tingir o alinhamento da Avenida das Nações. Deste ponto deflete a direita e segue por esta Avenida até atingir a divisa do lote 04 do desmembramento denominado Parque Itaquiri, imóvel este inscrito no cadastro técnico municipal sob o nº. 23122.44.65.0001.00.000.1. Deste ponto deflete a direita e segue pela divisa do lote 047, 02, 01 e 03 do empreendimento Parque Itaquiri, até atingir a Avenida das Nações. Deste ponto deflete a direita e segue pela Avenida supra até atingir a divisa da propriedade de Plasco Ltda com a Hélios S.A. Desse ponto, segue pela divisa de propriedade entre a Plasco Ltda com a Hélios S.A., Permalit Permali Madeirit Industrial S.A. e Indústrias Madeirit (Gleba 1), até atingir a Rua Ricardo Peagno. Desse ponto, deflete à esquerda e segue pela Rua Ricardo Peagno até atingir a Rua Vereador Isaias Pereira Souto. Desse ponto, deflete à direita e segue pela Rua Vereador Isaias Pereira Souto, até atingir a faixa de domínio da Estrada de Ferro (FEPASA). Desse ponto segue pela Estrada de Ferro, no sentido interior, até atingir o ponto onde cruza com a divisa municipal, entre Barueri - Jandira, onde teve início a presente descrição.

SETOR "D-11" (SRA)

Inicia na Estrada Velha de Itapevi, junto a divisa do Jardim Tupan com área militar. Desse ponto, segue pela Estrada Velha de Itapevi, no sentido Barueri-Jandira, até o ponto onde cruza a divisa municipal, entre os municípios de Barueri - Jandira. Desse ponto, deflete a direita e segue pela linha de divisa municipal supracitada, até atingir a Estrada de Ferro (FEPASA). Desse ponto, segue pela Estrada de Ferro, no sentido capital, até atingir a divisa entre o loteamento Jardim Alberto e área militar. Desse ponto segue pela divisa de área militar com os loteamentos Jardim Alberto, Jardim Audir, Jardim São José e

Peça do processo/documento PMB 052123/2023, materializada por: R.D.C.C em 14/04/2023 15:54 CPF: 166.xxx.xxx-07

Jardim Tupan, até atingir a Estrada Velha de Itapevi, onde teve início a presente descrição.

SETOR "D-12" (SRCS)

Inicia na confluência da Avenida Henrique Gonçalves Baptista com a Rua Engenheiro Oscar Kesselring. Desse ponto, segue pela Avenida Henrique Gonçalves Baptista, no sentido Bairro-Centro, até atingir o início da Rua Quinze de Novembro. Deste ponto deflete a direita e segue transversalmente às Avenidas Henriqueta Mendes Guerra e Vinte e Seis de Março, até atingir a Rua Grupo Bandeirantes. Deste ponto segue por esta Rua até atingir a Rua Vereador Isaias Pereira Souto. Desse ponto deflete à direita e segue pela Rua Vereador Isaias Pereira Souto até atingir a confluência da Avenida Henrique Gonçalves Baptista com a Rua Engenheiro Oscar Kesselring, onde iniciou a presente descrição.

SETOR "D-13" (SPC)

Inicia na Avenida Presidente Tancredo Neves, no ponto onde cruzava a antiga Avenida Marginal do Rio Barueri (leito antigo). Desse ponto, segue pela Avenida Presidente Tancredo Neves no sentido Rodovia Presidente Castelo Branco, até atingir o início da Avenida Trindade. Desse ponto segue pelo eixo da Avenida Trindade até atingir a Rua Tarumã. Desse ponto deflete à direita e segue pelo eixo da Rua Tarumã até atingir a Avenida Marginal projetada. Desse ponto, deflete à direita e segue pela Avenida Marginal projetada e parte da antiga Avenida Marginal do Rio Barueri (leito antigo), até atingir o alinhamento da Avenida Presidente Tancredo Neves, onde iniciou a presente descrição.

SETOR "D-14" (SRA)

Tem início na divisa entre os Municípios de Barueri e Jandira na projeção da divisa do loteamento Jardim Neusa com a propriedade de José Virgílio Nogueira Vessoni. Daí segue pela projeção da divisa supra até atingir a divisa do loteamento Jardim Marcia. Daí segue pela divisa do loteamento Jardim Márcia até atingir um ponto a 2,63m da divisa do lote 04 com o lote 05 do mesmo loteamento. Daí deflete à direita e segue pela distância de 62,89m. Daí deflete à esquerda e segue pela distância de 40,35m até atingir a Estrada

Peça do processo/documento PMB 052123/2023, materializada por: R.D.C.C em 14/04/2023 15:54 CPF: 166.xxx.xxx-07

Velha de Itu, confrontando, nestes dois segmentos, com a propriedade de Décio Peloso ou Sucessores. Deste ponto segue por esta projeção até atingir a divisa entre o Município de Barueri e Jandira. Desse ponto, deflete à esquerda e segue limitando a divisa com os Municípios supra até atingir a projeção do loteamento Jardim Neusa com a propriedade de José Virgílio Nogueira Vessoni Jardim Márcia, onde se iniciou a presente descrição.

SETOR "D-15" (SUD)

Tem início na divisa entre os Municípios de Barueri e Jandira, junto ao alinhamento de projeção do imóvel inscrito no cadastro técnico municipal sob o nº. 23124.12.36.0001.00.000.1. Desse ponto, segue pela divisa municipal entre Barueri e Jandira, até atingir o alinhamento da lateral esquerda (lado ímpar) da Avenida Henrique Gonçalves Baptista. Deste ponto deflete a direita e segue por este alinhamento até atingir a divisa do imóvel inscrito no cadastro técnico municipal sob o nº. 23122.43.27.0001.00.000.1. Deste ponto deflete a direita e segue pela divisa do imóvel supra até atingir a divisa do loteamento Jardim Márcia. Daí deflete a direita e segue pela divisa do loteamento Jardim Márcia até atingir um ponto a 2,63m da divisa entre o lote 04 e o lote 05, do mesmo loteamento, na divisa de fundo do imóvel inscrito no cadastro técnico municipal sob o nº. 23124.12.36.0200.00.000.1. Daí deflete à direita e segue pela distância de mais ou menos 62,89m, até atingir a divisa do imóvel inscrito no cadastro técnico municipal sob o nº. 23124.12.36.0001.00.000.1. Daí deflete à esquerda e segue por esta divisa, pela distância de mais ou menos 40,35m, até atingir a Estrada Velha de Itu. Deste ponto segue por esta projeção até atingir a divisa entre o Município de Barueri e Jandira, onde teve início a presente descrição.

ANEXO III - DESCRIÇÃO DOS LIMITES E CONFRONTAÇÕES DAS ZONAS DO PLANO DIRETOR – MACROZONEAMENTO;

ZUC - 1

Inicia no Córrego Garcia, na foz de um córrego existente sem denominação, onde ainda, divide os loteamentos da Fazenda Tamboré Residencial e Parque Imperial. Desse ponto, segue pelo Córrego Garcia, sentido montante, até encontrar o ponto onde divide os municípios de Santana de Parnaíba, São Paulo e Barueri. Desse ponto segue pela divisa municipal entre Barueri e os municípios de São Paulo e Osasco e toda extensão do

Peça do processo/documento PMB 052123/2023, materializada por: R.D.C.C em 14/04/2023 15:54 CPF: 166.xxx.xxx-07

Córrego Vermelho, até a sua foz, junto ao leito do Rio Tietê. Desse ponto, segue margeando o Rio Tietê, até o ponto onde bifurca a marginal do Rio Tietê, com a Rua Jussara, Angelim e Avenida Pinheiro Preto. Desse ponto, segue pela Avenida Pinheiro Preto, até a Rua Goiatuba. Desse ponto, segue pela Rua Goiatuba, até atingir a linha que limita o Trevo da Petrobras. Desse ponto, segue contornando a faixa limite do citado trevo nos dois lados da Rodovia Presidente Castelo Branco, até atingir a divisa de propriedade da Petrobras S/A. Desse ponto, deflete à direita e segue a divisa de propriedade da Petrobrás S/A e divisa do loteamento Jardim Mutinga, até encontrar o final da Rua Joaquim Gomes, no ponto onde limita a linha da ZUPI-1. Desse ponto deflete à esquerda e segue pela referida a linha da ZUPI-1, mais o alinhamento da Avenida Ceci até atingir a projeção da divisa de fundo do lote 13 da quadra 12 do loteamento Fazenda Tamboré Residencial com a área institucional. Desse ponto deflete à direita e segue por esta divisa até atingir a faixa do oleoduto. Desse ponto deflete à direita e segue pela faixa do oleoduto até atingir um córrego sem denominação. Desse ponto deflete à esquerda e segue por este córrego até atingir outro córrego também sem denominação, na divisa do loteamento Fazenda Tamboré Residencial. Desse ponto deflete à esquerda e segue pelo referido córrego e divisa mais divisa do loteamento Parque Imperial até atingir o leito do córrego Garcia, ponto este onde teve início a presente descrição.

ZUC - 2

Inicia-se na Avenida dos Pássaros, junto à confluência da Estrada Doutor Yojiro Takaoka. Desse ponto, segue, pela Avenida dos Pássaros até atingir a Avenida Hidra. Desse ponto, deflete à esquerda e segue pelo eixo da Avenida Hidra, até atingir o eixo da Avenida dos Pinheiros. Desse ponto, deflete à direita, e segue pelo eixo da Avenida dos Pinheiros E Divisa do município até atingir a Estrada Municipal ou Estrada do Agricultor. Desse ponto, segue por esta Estrada a qual faz divisa municipal com Barueri e Santana de Parnaíba, até atingir a Estrada Dr. Cícero Borges de Moraes. Desse ponto, segue pela supracitada Estrada a qual faz divisa entre os municípios de Barueri e Santana de Parnaíba, até o ponto onde divide o loteamento Morada dos Lagos. Desse ponto deflete à direita e segue divisando com o loteamento Morada dos Lagos e com propriedades de Rogério Setembre e Outros até atingir a Estrada Doutor Yojiro Takaoka. Desse ponto deflete à esquerda e segue pela Estrada Doutor Yojiro Takaoka, até atingir a divisa do município de Itapevi. Desse ponto deflete

Peça do processo/documento PMB 052123/2023, materializada por: R.D.C.C em 14/04/2023 15:54 CPF: 166.xxx.xxx-07

à direita e segue pela divisa municipal entre Barueri e Itapevi, até atingir o marco de divisa municipal entre Barueri, Itapevi e Santana de Parnaíba. Desse ponto deflete à direita e segue pela divisa municipal entre Barueri e Santana de Parnaíba, até atingir a confluência da Estrada Doutor Yojiro Takaoka com a Avenida dos Pássaros, onde iniciou a presente descrição.

ZPA - 1

Inicia na divisa com loteamento Morada dos Lagos, junto ao alinhamento com a Estrada Dr. Cícero Borges de Moraes. Desse ponto, segue divisando com loteamento supra, até atingir a divisa da Praça Aldeia da Serra-2. Desse ponto, segue divisando com empreendimento supra, até atingir a divisa do loteamento Morada dos Pássaros. Desse ponto, deflete à esquerda e segue divisando com o loteamento Morada dos Pássaros, até atingir a divisa com o Sistema de Recreio (externo ao Morada dos Pássaros). Desse ponto, deflete à esquerda e segue divisando com Sistema de Recreio, Área Institucional e Áreas Particulares denominadas como Glebas C, B e A, até atingir a Estrada Doutor Yojiro Takaoka. Desse ponto deflete à esquerda e segue pela citada Estrada no sentindo Barueri, até atingir a linha de divisa entre os municípios de Barueri e Itapevi. Desse ponto, deflete à esquerda e segue pela divisa municipal supra até atingir a divisa de propriedade de Salvetti, Adelmo e Carlos Mazzoni (gleba A). Desse ponto, segue divisando com a propriedade supra até atingir a divisa com Pedro Pereira Leite Filho, daí deflete à direita e segue divisando com Salvetti, Adelmo e Carlos Mazzoni (gleba A) até atingir o ponto de divisa das glebas "B" e parte da "C" de propriedade de Peter Salvetti. Desse ponto, deflete à esquerda e segue divisando com a propriedade de Peter Salvetti (parte da gleba "C"), até atingir a divisa de propriedade da Serveng Civilsan S/A, ponto este situado a aproximadamente 475,00m da Estrada dos Alpes. Desse ponto, deflete à direita e segue em linha reta até atingir a Estrada dos Alpes. Desse ponto segue pela referida Estrada no sentido Barueri, até atingir o limite da ZUPI - 1 ponto este situado a aproximadamente 740,00m da divisa municipal entre Barueri e Jandira. Desse ponto deflete à esquerda e segue a divisa da ZUPI -1 por uma linha sem identificação topográfica (Lei Estadual 2952/81), até atingir a Estrada do Itaqui. Desse ponto, deflete à esquerda e segue divisando as glebas "A" e "B" de propriedade da Barueri Empreendimentos Ltda., até atingir a divisa de propriedade da Pedreira Cantareira. Desse ponto, deflete à direita e segue divisando as propriedades da Pedreira Cantareira e Barueri Empreendimentos Ltda. até atingir a divisa de propriedade da Vega Sopave S/A.

Peça do processo/documento PMB 052123/2023, materializada por: R.D.C.C em 14/04/2023 15:54 CPF: 166.xxx.xxx-07